Zubehör für

KOMBIÖFEN

2018

Alle Artikel im GEV-Webshop unter www.gev-online.de

KOMBIÖFEN

Die neue GEV Produktpalette

Mehr Marken.
Mehr Ersatzteile.
Mehr Auswahl.

- **Vollständig überarbeitetes und stark erweitertes Sortiment**
- **Explosionszeichnungen für über 13.000 Produkte**
- ▶ **Interaktive Kataloge für alle großen Hersteller**

GEV-Webshop

www.gev-online.de
www.gev-online.ch

- **Artikel als Favoriten markieren**
- **Einloggen mit E-Mail-Adresse und gewohntem Passwort**
- **Komfort-Bestellung – mehrere Artikel gleichzeitig in den Warenkorb legen**
- **Sofort Artikel suchen ohne Anmeldung**

Elektrozubehör

Stecker - Kupplungen - Steckdosen

Schutzkontakt-Stecker

1

Technische Daten:
Länder CH

Abb.	GEV-Nr.	Steckertyp	Kontakte	max. (A)	max (V)	Material
1	550713	SEV1011 Typ 12	P+N+PE	10	250	VG
1	550714	SEV1011 Typ 23	P+N+PE	16	250	VG

2

Technische Daten:
Länder CH

Abb.	GEV-Nr.	Steckertyp	Kontakte	max. (A)	max (V)	Material
2	551225	SEV1011 Typ 15	3P+N+PE	10	250/400	PA
2	551226	SEV1011 Typ 25	3P+N+PE	16	250/400	PA

3

Technische Daten:
Länder CH

Abb.	GEV-Nr.	Steckertyp	Kontakte	max. (A)	max (V)	Material
3	550715	SEV1011 Typ 15	3P+N+PE	10	250/400	VG
3	550716	SEV1011 Typ 25	3P+N+PE	16	250/400	VG

4

Technische Daten:
Länder CH

Abb.	GEV-Nr.	Steckertyp	Kontakte	max. (A)	max (V)	Material
4	550712	SEV1011 Typ 23	P+N+PE	16	250	VG

5

Technische Daten:
Länder CH

Abb.	GEV-Nr.	Steckertyp	Kontakte	max. (A)	max (V)	Material
5	550711	SEV6534 Typ 12	P+N+PE	10	250	VG

PERILEX-Stecker

1 2

Abb.	GEV-Nr.	Kontakte	max. (A)	max (V)	Länder
1	550206	3P+N+PE	16	250/400	D
2	550208	3P+N+PE	25	250/400	D

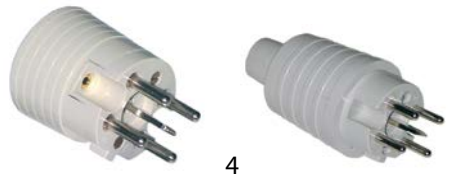

3 4

Abb.	GEV-Nr.	Kontakte	max. (A)	max (V)	Länder
3	550205	3P+N+PE	16	250/400	D
4	550217	3P+N+PE	16	250/400	D

CEE-Stecker

1 2 3

Abb.	GEV-Nr.	Polzahl (-polig)	Kontakte	max. (A)	max (V)	Schutzart	Klemmen (mm^2)
1	551125	7	5P+N+PE	32	400	IP44	2,5-6,0
2	551180	5	3P+N+PE	32	400	IP44	2,5-6,0
3	551175	7	5P+N+PE	32	400	IP44	2,5-6,0

CEE-Stecker mit Kabel

1

Abb.	GEV-Nr.	Polzahl (-polig)	Kontakte	max. (A)	max (V)	QS (mm^2)	KL (m)
1	551200	3	P+N+PE	16	230	2.5	2

2

Abb.	GEV-Nr.	Polzahl (-polig)	Kontakte	max. (A)	max (V)	QS (mm^2)	KL (m)
2	551208	3	P+N+PE	32	230	4	2

3

Abb.	GEV-Nr.	Polzahl (-polig)	Kontakte	max. (A)	max (V)	QS (mm^2)	KL (m)
3	551201	5	3P+N+PE	16	400	2.5	2

CEE-Stecker mit Phasenwender

1

2

Abb.	GEV-Nr.	Polzahl (-polig)	Kontakte	max. (A)	max (V)	Schutzart	Klemmen (mm²)
1	550267	5	3P+N+PE	16	400	IP44	1,0-2,5
1	550523	5	3P+N+PE	32	400	IP44	2,5-6,0
2	551205	5	3P+N+PE	16	400	IP44	1,0-2,5
2	551206	5	3P+N+PE	32	400	IP44	2,5-6,0

CEE-Kupplungen

1

2

3

Abb.	GEV-Nr.	Polzahl (-polig)	Kontakte	max. (A)	max (V)	Schutzart	Klemmen (mm²)
1	550520	3	P+N+PE	16	230	IP44	1,0-2,5
1	551096	3	P+N+PE	32	230	IP44	2,5-6,0
2	551187	3	P+N+PE	16	230	IP44	1,0-2,5
2	551207	3	P+N+PE	32	230	IP44	2,5-6,0
3	550215	5	3P+N+PE	16	400	IP44	1,0-2,5
3	550521	5	3P+N+PE	32	400	IP44	2,5-6,0

4

5

Abb.	GEV-Nr.	Polzahl (-polig)	Kontakte	max. (A)	max (V)	Schutzart	Klemmen (mm²)
4	551197	5	3P+N+PE	16	400	IP44	1,0-2,5
4	551183	5	3P+N+PE	32	400	IP44	2,5-6,0
5	551126	7	5P+N+PE	32	415	IP44	2,5-6,0

CEE-Steckdosen

1

2

3

Abb.	GEV-Nr.	Polzahl (-polig)	Kontakte	max. (A)	max (V)
1	551181	3	P+N+PE	16	230
2	551182	5	3P+N+PE	16	400
3	551186	5	3P+N+PE	32	400

4

5

6

Abb.	GEV-Nr.	Polzahl (-polig)	Kontakte	max. (A)	max (V)
4	550218	3	P+N+PE	16	230
5	550263	5	3P+N+PE	16	400
6	550248	5	3P+N+PE	32	400

7

8

9

Abb.	GEV-Nr.	Polzahl (-polig)	Kontakte	max. (A)	max (V)
7	550265	3	P+N+PE	16	230
8	551177	3	P+N+PE	16	230
9	550264	5	3P+N+PE	16	400
9	550522	5	3P+N+PE	32	400

10

11

Abb.	GEV-Nr.	Polzahl (-polig)	Kontakte	max. (A)	max (V)
10	550266[1]	5	3P+N+PE	16	400
11	551178	5	3P+N+PE	16	400
11	551179	5	3P+N+PE	32	400

[1]mit Schutzkontaktsteckdose P+N+PE, 16A/230V

Kabel

PVC-Kabel

Technische Daten:
Farbe weiß
Leiter Kupferlitze
Isolierung PVC

Dauertemperatur 70°C
Spitzentemperatur 70°C
Nennspannung 300/500V
Prüfspannung 2000V

Pos.	GEV-Nr.	Polzahl (-polig)	QS (mm²)	L (mm)
1	550220	5	1.5	1500
2	550221	5	1.5	3000

Pos.	GEV-Nr.	Polzahl (-polig)	QS (mm²)	L (mm)
3	550222	5	2.5	1500
4	550223	5	2.5	3000

Das komplette Sortiment finden Sie immer aktuell in unserem Webshop

Gummikabel

Technische Daten:
Typ H07 RN-F
Farbe schwarz
Spitzentemperatur 60°C

Isolierung Gummi
Nennspannung 450V
Prüfspannung 2500V
Dauertemperatur -25°C bis +60°C

Pos.	GEV-Nr.	QS (mm²)	Polzahl (-polig)	VPE (m)	Pos.	GEV-Nr.	QS (mm²)	Polzahl (-polig)	VPE (m)
1	551172	1.5	3	25	9	551210	4	3	25
2	551143	1.5	3	50	10	551209	4	3	50
3	551171	2.5	3	25	11	551150	4	5	10
4	551144	2.5	3	50	12	551148	4	5	25
5	551189	2.5	5	10	13	551146	4	5	50
6	551170	2.5	5	25	14	551151	6	5	10
7	551145	2.5	5	50	15	551149	6	5	25
8	551211	4	3	10	16	551147	6	5	50

Silikonkabel

bis 180°C

Technische Daten:
Isolierung Silikon
Farbe rot
Dauertemperatur -60 bis +180°C

Spitzentemperatur 230°C
Leiter Kupfer
Nennspannung 300/500V
Prüfspannung 2000V

Pos.	GEV-Nr.	Polzahl (-polig)	QS (mm²)	VPE (m)	Pos.	GEV-Nr.	Polzahl (-polig)	QS (mm²)	VPE (m)
1	550065	3	1.5	25	6	570066	5	1.5	100
2	570065	3	1.5	100	7	550067	5	2.5	25
3	550064	3	2.5	25	8	570067	5	2.5	100
4	570064	3	2.5	100	9	550068	5	4	25
5	550066	5	1.5	25	10	570068	5	4	100

PUR-Kabel

Technische Daten:
Typ H07BQ-F
Farbe orange
Spitzentemperatur 90°C

Isolierung Polyurethan
Nennspannung 450V
Prüfspannung 2000V
Dauertemperatur -40°C bis + 90°C°C

Pos.	GEV-Nr.	QS (mm²)	Polzahl (-polig)	VPE (m)	Pos.	GEV-Nr.	QS (mm²)	Polzahl (-polig)	VPE (m)
1	551169	1.5	3	25	11	551158	4	5	10
2	551152	1.5	3	50	12	551157	4	5	25
3	551168	2.5	3	25	13	551154	4	5	50
4	551153	2.5	3	50	14	551160	6	5	10
5	551190	2.5	5	10	15	551159	6	5	25
6	551165	2.5	5	25	16	551155	6	5	50
7	551164	2.5	5	50	17	551162	6	7	10
8	551167	4	3	10	18	551161	6	7	25
9	551166	4	3	25	19	551156	6	7	50
10	551163	4	3	50					

Hilfsmittel Gas

Gasschläuche

mit Steckkupplung

Gassteckdosen

1

2

Technische Daten:
Norm DIN 3383

Betriebsdruck 0.4bar
Umgebungstemperatur max. 70°C

Abb.	GEV-Nr.	Anschluss	L1 (mm)	L2 (mm)	Ausführung
1	520361	1/2"	14.5	50	mit therm. Sicherheitsventil
2	520362	1/2"	15	88	mit therm. Sicherheitsventil

DIN 3384 mit DVGW-Zulassung

Technische Daten:
Material CNS-Wellen-/Agraffschlauch
Anschluss 1/2" IG

Betriebsdruck 0.1bar
Umgebungstemperatur max. 70°C

Pos.	GEV-Nr.	L (mm)	Pos.	GEV-Nr.	L (mm)	Pos.	GEV-Nr.	L (mm)
1	520366	800	3	520368	1250	5	520867	2000
2	520367	1000	4	520369	1500	6	520884	2500

CE-Zulassung nach DIN 3383-1 EN 14800

Technische Daten:
Ausführung mit Steckkupplung

Material CNS-umflochten, kunststoffum-mantelt
Anschluss 1/2" IG

Pos.	GEV-Nr.	Norm	L (mm)	Pos.	GEV-Nr.	Norm	L (mm)
1	520919	-	2500	5	520855	EN 14800	1250
2	520799	EN 14800	500	6	520856	EN 14800	1500
3	520837	EN 14800	750	7	520899	EN 14800	2000
4	520839	EN 14800	1000				

CE-Zulassung nach DIN 3383-1 EN 14800

1

Technische Daten:
Material CNS-umflochten, kunststoffummantelt

Norm EN 14800

Abb.	GEV-Nr.	L (mm)	Anschluss	NW
1	250063	500	1/2" IG - 1/2" AG	DN12
1	250064	750	1/2" IG - 1/2" AG	DN12
1	250065	1000	1/2" IG - 1/2" AG	DN12
1	250066	1250	1/2" IG - 1/2" AG	DN12
1	250067	1500	1/2" IG - 1/2" AG	DN12
1	250068	1750	1/2" IG - 1/2" AG	DN12
1	250069	2000	1/2" IG - 1/2" AG	DN12

1

Technische Daten:
Material CNS-umflochten, kunststoffummantelt

Norm EN 14800

Abb.	GEV-Nr.	L (mm)	Anschluss	NW
1	250059	500	1/2" IG - 1/2" IG	DN12
1	250060	750	1/2" IG - 1/2" IG	DN12
1	250056	1000	1/2" IG - 1/2" IG	DN12
1	250061	1250	1/2" IG - 1/2" IG	DN12
1	250057	1500	1/2" IG - 1/2" IG	DN12
1	250062	1750	1/2" IG - 1/2" IG	DN12
1	250058	2000	1/2" IG - 1/2" IG	DN12

NF D36-123

1

Technische Daten:
Material Flexschlauch kunststoffummantelt

Druck max 2bar

Abb.	GEV-Nr.	L (mm)	Anschluss	Ausführung	NW
1	250017	500	1/2" IG - 1/2" IG	mit Viton-Dichtung	DN15
1	250018	750	1/2" IG - 1/2" IG	mit Viton-Dichtung	DN15
1	250019	1000	1/2" IG - 1/2" IG	mit Viton-Dichtung	DN15
1	250020	1250	1/2" IG - 1/2" IG	mit Viton-Dichtung	DN15
1	250021	1500	1/2" IG - 1/2" IG	mit Viton-Dichtung	DN15
1	250022	2000	1/2" IG - 1/2" IG	mit Viton-Dichtung	DN15

2

Technische Daten:
Material Flexschlauch kunststoffummantelt

Druck max 2bar

Abb.	GEV-Nr.	L (mm)	Anschluss	Ausführung	NW
2	250025	1000	3/4" AG - 3/4" AG	mit Viton-Dichtung	DN20
2	250026	1500	3/4" AG - 3/4" AG	mit Viton-Dichtung	DN20
2	250127	1500	1" AG - 1" AG	ohne Dichtung	DN20
2	250027	2000	3/4" AG - 3/4" AG	mit Viton-Dichtung	DN20
2	250128	2000	1" AG - 1" AG	ohne Dichtung	DN20

3

Technische Daten:
Material Flexschlauch kunststoffummantelt

Druck max 2bar

Abb.	GEV-Nr.	L (mm)	Anschluss	Ausführung	NW
3	250024[1]	1500	1/2" IG - 1/2" IG	mit Viton-Dichtung	DN15

[1]mit Anschlussset

UNI CIG 9891

1

Technische Daten:
Bauart ausziehbar

Material CNS kunststoffummantelt
Ausführung mit CNS-Anschlüssen

Abb.	GEV-Nr.	L (mm)	Anschluss
1	250028	250-500	1/2" IG - 1/2" IG
1	250037	450-1000	3/4" IG - 3/4" IG
1	250029	500-1000	1/2" IG - 1/2" IG
1	520458	900-2000	3/4" IG - 3/4" IG
1	250030	1000-2000	1/2" IG-1/2" IG

2

Technische Daten:
Bauart ausziehbar

Material CNS kunststoffummantelt
Ausführung mit CNS-Anschlüssen

Abb.	GEV-Nr.	L (mm)	Anschluss
2	250035	250-500	3/4" IG - 3/4" AG
2	250038	450-1000	3/4" IG - 3/4" AG
2	250032	500-1000	1/2" IG - 1/2" AG
2	250039	900-2000	3/4" IG - 3/4" AG
2	250033	1000-2000	1/2" IG - 1/2" AG

Das komplette Sortiment finden Sie immer aktuell in unserem Webshop

Hydra

1

Technische Daten:
Zulassung DIN-DVGW

Material CNS Wellenschlauch/CNS umflochten

Abb.	GEV-Nr.	L (mm)	NW	Anschluss
1	250080	910	DN25	1" IG - 1" AG

NSF/ANSI 169; ANSI Z21.24/CSA 6.10

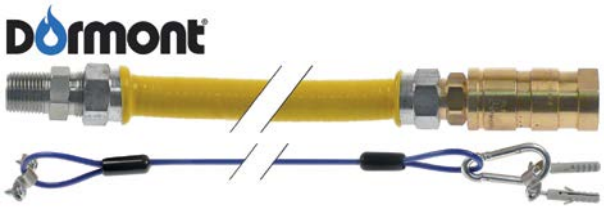

Technische Daten:
Material CNS kunststoffummantelt
Norm NSF/ANSI 169/ ANSI Z21.24/CSA 6.10

Ausführung mit Schnellkupplungsanschluss

Pos.	GEV-Nr.	Anschluss	L (mm)
1	250082	1/2"	1000
2	250083	1/2"	1200
3	250084	1/2"	1500
4	250085	3/4"	1000
5	250086	3/4"	1200
6	250087	3/4"	1500
7	250088	1"	1000
8	250089	1"	1200
9	250090	1"	1500

BS 669

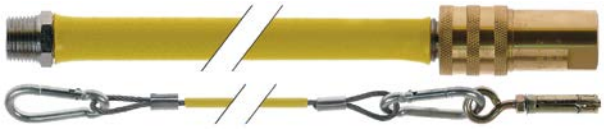

Technische Daten:
Material CNS kunststoffummantelt
Norm BS 669

Ausführung mit Schnellkupplungsanschluss

Pos.	GEV-Nr.	Anschluss	L (mm)
1	250100	1/2"	1000
2	250101	1/2"	1250
3	250102	1/2"	1500
4	250103	3/4"	1000
5	250104	3/4"	1250
6	250105	3/4"	1500
7	250120	1"	1000
8	250121	1"	1500

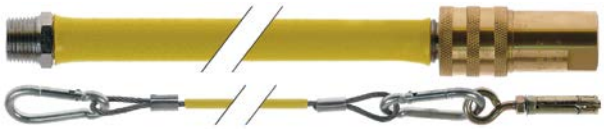

Technische Daten:
Material CNS-umflochten, kunststoffummantelt

Norm BS 669
Ausführung mit Schnellkupplungsanschluss

Pos.	GEV-Nr.	Anschluss	L (mm)
1	250106	1/2"	1000
2	250107	1/2"	1250
3	250108	1/2"	1500
4	250109	3/4"	1000
5	250110	3/4"	1250
6	250111	3/4"	1500
7	250118	1"	1000
8	250119	1"	1500

1

Technische Daten:
Norm BS 669

Ausführung

Abb.	GEV-Nr.	Anschluss	L (mm)	Material
1	250115	1/2"	1000	CNS-umflochten, kunststoffummantelt
1	250116	3/4"	1200	CNS-umflochten, kunststoffummantelt
1	250117	1"	1000	CNS kunststoffummantelt

DIN 4815 mit DVGW-Zulassung

Technische Daten:
Material Gummi mit Textileinlage

Temperaturbeständigkeit bis -30°C

Pos.	GEV-Nr.	L (mm)	Anschluss
1	250047	400	1/4" links - Rohr-ø 10mm
2	250004	400	1/4" links - Rohr-ø 12mm
3	250002	400	1/4" links - Rohr-ø 8mm
4	250048	1000	1/4" links - Rohr-ø 10mm
5	250041	1000	1/4" links - Rohr-ø 8mm
6	250042	1500	1/4" links - Rohr-ø 8mm
7	250049	2000	1/4" links - Rohr-ø 10mm
8	250043	2000	1/4" links - Rohr-ø 8mm

Weitere

1

Abb.	GEV-Nr.	Beschreibung	pass. für	Vergl.-Nr.
1	250081	Gasschlauch G1: 3/8" NPSF L 260mm Nenn-ø 10,5mm Anschluss ø 14,5mm	Pitco	B6602403-C

Zubehör

Kupplungen

1

Abb.	GEV-Nr.	Beschreibung	G	NW
1	104662	Schnellkupplung	1/2" - 1/2"	-
1	104663	Schnellkupplung	3/4" - 3/4"	-
1	104682	Schnellkupplung	1" - 1"	-

2

3

Abb.	GEV-Nr.	Beschreibung	G	NW
2	104529	Kupplungsbuchse	1” IG	DN19
3	104528	Kupplungsstecker	1” IG	DN19

Verschraubungen

1

2

Abb.	GEV-Nr.	Beschreibung	G	NW
1	250122	Verschraubung	3/4”	DN15
2	250123	Verschraubung	1”	DN20

3

Abb.	GEV-Nr.	Beschreibung	G	NW
3	250097	Anschlussset	1/2” AG - 1/2” IG & 1/2” AG - M20x1,5 IG	DN12

Messgeräte

Lecksuchgeräte

1

Abb.	1
GEV-Nr.	801786
Anwendung	EG/FG
Signal	optisch/akustisch
Lieferumfang	inkl. Koffer und Batterie
Anzeige	LED
Typ	2198
Maße (mm)	175x70x38
Sensor	extern

3

4

Abb.	3	4
GEV-Nr.	802153	802154
Anwendung	EG/FG	EG/FG
Signal	optisch/akustisch	optisch/akustisch
Lieferumfang	inkl. Tasche und Batterie	inkl. Tasche und Batterie
Anzeige	LED	LED-Skala
Typ	SE151NM	SE155M
Maße (mm)	90x160x30	235x55x37
Sensor	extern	intern

Das komplette Sortiment finden Sie immer aktuell in unserem Webshop

CO Messgeräte

1

Abb.	1
GEV-Nr.	802152
Typ	ID155C
Messbereich CO (ppm)	0-1000
Lieferumfang	inkl. Sensor und Tasche
Maße (mm)	175x80x32
Zulassung	-

Gerätespezifische Bauteile

für Heißluftöfen/Kombidämpfer

Ersatzteile und Zubehör

1

2

Abb.	GEV-Nr.	Beschreibung	pass. für	Vergl.-Nr.
1	551439	Verschlusskappe für Wasserbehälter ID ø 45 blau	Electrolux	0C1151
2	551438	Verschlusskappe für Wasserbehälter ID ø 45 rot	Electrolux	0C1152

Filter

1

2

3

Abb.	GEV-Nr.	Beschreibung	pass. für	Vergl.-Nr.
1	514525	Ablauffilter L 168mm B 59mm H 22mm für Kombidämpfer SCC_WE, CM_P 61-202	Rational	54.01.117
2	514425	Ablauffilter ø 102mm	Electrolux Electro-lux Electro-lux Electro-lux Electro-lux Electro-lux Therma Zanussi	005133 056444 0C1740 0F0073 0K8367 30001886 0C1740 0C1740
3	691269	Ablauffilter ø 43mm	Cookmax Lainox Lainox Lainox Mareno Olis	R18200260 18200260 LAR18200260 R18200260 R18200260 R18200260

4

5

6

Abb.	GEV-Nr.	Beschreibung	pass. für	Vergl.-Nr.
4	701580	Ablauffilter ø 71mm H 18mm IG M6 für Gerät für Kombidämpfer	Fagor Fagor Metos Metos Rational	12032599 RT20050307 2005.0302 2005.0307 2005.0307
5	691270	Ablauffilter ø 76mm	Cookmax Lainox Lainox Lainox Lainox Lainox Lainox Lainox Mareno Mareno Olis	R10201700 02200280 10201700 LA10201700 LAR02200280 LAR10201700 R02200280 R10201700 R02200280 R10201700 R10201700
5	691271	Ablauffilter ø 87mm	Cookmax Lainox Lainox Lainox Lainox Lainox Lainox Lainox Mareno Mareno Olis	R10201710 10201710 10201720 LA10201710 LAR10201710 LAR10201720 R10201710 R10201720 R10201710 R10201720 R10201710
6	700992	Ablauffilter ø 85mm für Kombidämpfer	Convotherm	6005024

7

Abb.	GEV-Nr.	Beschreibung	pass. für	Vergl.-Nr.
7	701575	Ablauffilter ø 98mm H 26mm für Kombidämpfer Modell SCC Linie 61/101 Auslauf ø 70mm	Rational	20.00.998

Luftfilter

1

2

3

Abb.	GEV-Nr.	Beschreibung	pass. für	Vergl.-Nr.
1	699340	Filter L 200mm B 220mm H 50mm	Rational	16.01.526
2	692694	Filter L 220mm B 50mm H 150mm SCC-Linie	Fagor Fagor Lincat Rational Rational Rational	12033202 RT1600673 OFI05 16.00.292 16.00.673 16.01.662
3	692695	Filtereinsatz L 213mm B 60mm H 90mm	Emmepi Emmepi s.r.l. Fagor Fagor Krefft Lincat Metos Rational Rational Rational	809502 809502 12034505 RT84551377 76-52141300 OFI03 52141300 2039.0337 5214.1300 8455.1377

Abb.	GEV-Nr.	Beschreibung	pass. für	Vergl.-Nr.
4	970959	Luftfilter L 415mm B 73mm H 15mm CNS	Electrolux	0C4937

Gerätefüße und Endkappen

Gerätefüße

mit Schraubbefestigung

Universal

Abb.	GEV-Nr.					Material	VPE (Stück)
1	700867	64	M12	23	135-215	CNS	1

Abb.	GEV-Nr.					Material	VPE (Stück)	pass. für
1	699192	31	3/8" UNC	25	55-84	CNS	1	Lincat
2	701310	40	M10	15	80-110	CNS	1	Retigo Retigo
2	701092	50	M10	23	113/160	CNS	1	GIGA GIGA GIGA Inoxtrend
3	701309	52	M10	-	86-110	CNS	1	Amatis Retigo Retigo

mit Platte

Abb.	GEV-Nr.					Material	VPE (Stück)	pass. für
1	701308	58	85x85	85	208-315	CNS	1	Retigo
2	700724	58	70x70	56x56	130-210	CNS	1	Baron Cookmax Cookmax Lainox Mareno Mareno Mareno Mareno Olis

Einschlagfüße

Kunststoff

Abb.	GEV-Nr.				VPE (Stück)
1	701589	35x35	1-1,5	15-50	1

Zamak/CNS

Abb.	GEV-Nr.				VPE (Stück)
1	750715	40x40	1-1,2	75-105	1

Einschraubfüße

Abb.	GEV-Nr.				VPE (Stück)
1	701317	M10	17	35	20	4
2	802156	M10	20	60	50	1
3	701571	M5	15	50	32	1
4	696596	ø 17,5mm	22	35	20	1

Das komplette Sortiment finden Sie immer aktuell in unserem Webshop

Anschraubfüße

Abb.	GEV-Nr.	L (mm)	B (mm)	H (mm)	ø (mm)	BA (mm)	VPE (Stück)
1	691521	35	35	37	8	-	4
2	699852	150	50	100	8.5	-	1

Abb.	GEV-Nr.				VPE (Stück)
1	699498	40	25	7	4
2	701311	60.5	40	M10	1

DERBY RUOTE

mit Rückenloch

Stahl verchromt

Technische Daten:
Lager Kugellager

Radkörper Polypropylen

Abb.	GEV-Nr.	Beschreibung					
1	700200	Lenkrolle	100	12	80	132	30
1	700207	Lenkrolle	125	12	100	159	30
2	700201[1]	Lenkrolle	100	12	80	132	30
2	700208[1]	Lenkrolle	125	12	100	159	30

[1]mit Totalfestesteller

Edelstahl

Technische Daten:
Lager Kugellager

Radkörper Polypropylen

Abb.	GEV-Nr.	Beschreibung					
1	700215	Lenkrolle	100	12	80	132	30
1	700222	Lenkrolle	125	12	100	159	30
2	700216[1]	Lenkrolle	100	12	80	132	30
2	700223[1]	Lenkrolle	125	12	100	159	30

[1]mit Totalfestesteller

STEINCO

mit Platte

Edelstahl

Technische Daten:
Lager Kugellager

Radkörper Polyamid

Abb.	GEV-Nr.	Beschreibung						
1	700321	Bockrolle	125	95x70	75x70	100	158	32
2	700294[1]	Lenkrolle	100	77x66	61x51	100	158	32
2	700298	Lenkrolle	100	95x70	75x70	100	158	32
2	700295[1]	Lenkrolle	125	77x66	61x51	100	158	32
2	700292	Lenkrolle	125	95x70	75x50	100	158	32
3	700296[1,2]	Lenkrolle	100	77x66	61x51	100	158	32
3	700297[1,2]	Lenkrolle	125	77x66	61x51	100	158	32
3	700319[2]	Lenkrolle	100	95x70	75x50	100	158	32
3	700293[2]	Lenkrolle	125	95x70	75x50	100	158	32

[1]Lochabstand 61x51- 56x46 [2]mit Totalfestesteller

mit Rückenloch

Edelstahl

1

2

Technische Daten:
Lager Kugellager

Radkörper Polyamid

Abb.	GEV-Nr.					
1	700324[1]	100	10.5	100	135	32
1	700325[1]	125	10.5	100	158	32
2	700322	100	10.5	100	158	32
2	700323	125	10.5	100	158	32

[1]mit Totalfestesteller

Kunststoff

1

2

Technische Daten:
Lager Kugellager

Radkörper Polypropylen

Abb.	GEV-Nr.					
1	701306	100	10.3	90	135	30
2	701307[1]	100	10.3	90	135	30

[1]mit Totalfestesteller

TENTE

mit Platte

Stahl verchromt

1

2

3

Technische Daten:
Lager Gleitlager

Radkörper Polypropylen

Abb.	GEV-Nr.	Beschreibung						
1	700311[1]	Bockrolle	125	77x67	61x51	100	160	32
2	700255	Lenkrolle	125	95x70	75x50	100	160	32
2	710003[1]	Lenkrolle	125	77x67	61x51	100	160	32
3	700256[2]	Lenkrolle	125	95x70	61x51	100	160	32
3	710004[1,2]	Lenkrolle	125	77x67	61x51	100	160	32

[1]Lochabstand 61x51- 56x46 [2]mit Totalfestesteller

Edelstahl

1

2

Technische Daten:
Lager Gleitlager

Radkörper Polyamid

Abb.	GEV-Nr.	Beschreibung						
1	701622	Lenkrolle	125	105x85	78x60	200	155	32
2	701624	Lenkrolle	125	105x85	78x60	200	155	32

mit Rückenloch

Edelstahl

1

2

Technische Daten:
Lager Gleitlager

Radkörper Polypropylen

Abb.	GEV-Nr.	Beschreibung					
1	701178	Lenkrolle	100	11	80	135	32
2	701177[1]	Lenkrolle	100	11	80	135	32

[1]mit Totalfestesteller

Kunststoff

1

Technische Daten:
Lager Kugellager

Radkörper Polyamid

Abb.	GEV-Nr.	Beschreibung					
1	701595	Lenkrolle	100	10	100	103	73.5

Das komplette Sortiment finden Sie immer aktuell in unserem Webshop

Weitere

mit Zapfen

ø125mm

1

2

Technische Daten:
Lager Gleitlager

Radkörper Polypropylen

Abb.	GEV-Nr.	Beschreibung						
1	710021	Lenkrolle	125	100	63	M10	160	32
2	710013	Bockrolle	125	100	66	M10	155	32

BLICKLE

mit Platte

Edelstahl

ø125mm

1

Technische Daten:
Lager Gleitlager

Radkörper Polypropylen

Abb.	GEV-Nr.	Beschreibung						
1	701021	Bockrolle	125	57x48	22x19	120	155	32

mit Rückenloch

Edelstahl

ø125mm

1

2

Technische Daten:
Lager Gleitlager

Radkörper Polypropylen

Abb.	GEV-Nr.	Beschreibung					
1	701022	Lenkrolle	125	13	120	158	32
2	701023	Lenkrolle	125	13	120	158	32

Kunststoff

ø125mm

1

2

Technische Daten:
Lager Gleitlager

Radkörper Polypropylen

Abb.	GEV-Nr.	Beschreibung					
1	700913	Lenkrolle	125	11	110	160	32
2	700914	Lenkrolle	125	11	110	160	32

mit Zapfen

Kunststoff

ø125mm

1

2

Technische Daten:
Lager Kugellager

Radkörper Polyamid

Abb.	GEV-Nr.	Beschreibung						
1	701029	Lenkrolle	125	125	28	10	130	80
2	700988	Lenkrolle	125	125	29	10	130	80

Roste und Stellschienen

Gitterroste

Universal

ohne Aufkantung

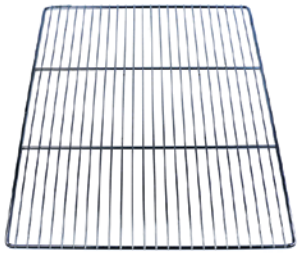

Pos.	GEV-Nr.	B (mm)	T (mm)	Norm	Material	Quersteben
1	970120	325	530	GN 1/1	Stahl verchromt	1
2	970077	400	600	-	CNS	1
3	970080	530	530	-	CNS	1
4	970081	530	600	-	CNS	2

Küchenzubehör

Gastronorm

Gastronormbehälter

CNS 18/10 - Standard

Pos.	GEV-Nr.	Größe	T (mm)	Pos.	GEV-Nr.	Größe	T (mm)
1	993102	GN 2/1	20	23	993047	GN 1/2	200
2	993103	GN 2/1	40	24	993111	GN 1/3	20
3	993104	GN 2/1	65	25	993112	GN 1/3	40
4	993105	GN 2/1	100	26	993048	GN 1/3	65
5	993030	GN 1/1	20	27	993049	GN 1/3	100
6	993020	GN 1/1	40	28	993050	GN 1/3	150
7	993019	GN 1/1	55	29	993051	GN 1/3	200
8	993033	GN 1/1	65	30	993107	GN 2/4	40
9	993018	GN 1/1	100	31	993108	GN 2/4	65
10	993035	GN 1/1	150	32	993109	GN 2/4	100
11	993036	GN 1/1	200	33	993110	GN 2/4	150
12	993037	GN 2/3	20	34	993113	GN 1/4	20
13	993038	GN 2/3	40	35	993052	GN 1/4	65
14	993039	GN 2/3	65	36	993053	GN 1/4	100
15	993040	GN 2/3	100	37	993054	GN 1/4	150
16	993041	GN 2/3	150	38	993055	GN 1/4	200
17	993106	GN 2/3	200	39	993056	GN 1/6	65
18	993042	GN 1/2	20	40	993057	GN 1/6	100
19	993043	GN 1/2	40	41	993058	GN 1/6	150
20	993044	GN 1/2	65	42	993059	GN 1/6	200
21	993045	GN 1/2	100	43	993060	GN 1/9	65
22	993046	GN 1/2	150	44	993061	GN 1/9	100

CNS 18/10 - gelocht

Pos.	GEV-Nr.	Größe	T (mm)	Pos.	GEV-Nr.	Größe	T (mm)
1	993062	GN 1/1	20	8	993069	GN 2/3	40
2	993063	GN 1/1	40	9	993070	GN 2/3	65
3	993064	GN 1/1	55	10	993071	GN 2/3	100
4	993065	GN 1/1	65	11	993072	GN 1/2	65
5	993066	GN 1/1	100	12	993073	GN 1/2	100
6	993067	GN 1/1	150	13	993292	GN 1/1	65
7	993068	GN 1/1	200				

Deckel

1

Abb.	GEV-Nr.	Größe	Abb.	GEV-Nr.	Größe
1	993074	GN 1/1	1	993078	GN 1/4
1	993075	GN 2/3	1	993079	GN 1/6
1	993076	GN 1/2	1	993080	GN 1/9
1	993077	GN 1/3			

Schlauchaufroller und Geräte-handbrausen

Gerätehandbrausen

1 2 3 4

Abb.	GEV-Nr.	Anschluss	L (mm)	pass. für	Vergl.-Nr.
1	542800	1/2" AG	120	MKN	201147
2	540301	1/2" AG	128	Eloma Eloma Eloma Eloma Eloma Palux	587583 E250059 EL0587583 EL0783404 ELE250059 587583
3	542105	1/2" AG	130	—	—
4	540302	1/2" AG	135	Fagor Fagor Krefft Krefft Krefft Krefft Krefft Krefft Lincat Lohberger Lohberger Rational Rational Rational Rational Rational Rational Rational Rational Rational	12030181 RT20601006 76-20010110 76-20600215 76-20600218 76-20601000 76-20601002 76-50120559 OHA01 20601006 VO-2060.1006 2001.0110 2060.0215 2060.0218 2060.1000 2060.1001 2060.1002 2060.1003 2060.1006 5012.0559

Das komplette Sortiment finden Sie immer aktuell in unserem Webshop

Abb.	GEV-Nr.	Anschluss	L (mm)	pass. für	Vergl.-Nr.
5	542964	1/2" AG	135	Convotherm Electrolux Electrolux Giorik	6011010 00920003 0S0323 7080010
6	691048	1/2" AG	225	Angelo-Po Fagor Fagor Foinox I-OVENS MITO Repagas	33D1700 12004216 R095005 1518.01 1518.01 1518.01 1270003R

Abb.	GEV-Nr.	Anschluss	L (mm)	pass. für	Vergl.-Nr.
1	542098	3/8" IG	130	—	—
2	542038	3/8" IG	135	Amatis ATA Convotherm Cookmax Electrolux Electrolux Electrolux Electrolux Hounö Juno Klarco Retigo Zanussi	ZA15-0100 14288 6011005 0P.P043.00.00 003175 0K1055 903030 9030302 059959 003175 0P.P043.00 00 ZA15-0100 003175
3	549332	1/2" IG	215	Electrolux Electrolux Electrolux Inoxtrend Zanussi	003167 7i003167 9030100 C2380-00 003167
4	542062	1/2" IG	225	Falcon Lainox Lainox Lainox Lainox	530550110 62200028 LA62200028 LAR62200028 R62200028

Abb.	GEV-Nr.	Anschluss	L (mm)	pass. für	Vergl.-Nr.
5	540664	1/2" (12,83mm)	165	Fagor Fagor Lincat Rational Rational	12030307 RT5000130 OHA10 50.00.130 50.00.130S

Abb.	GEV-Nr.	Beschreibung	pass. für	Vergl.-Nr.
1	542954	Gerätehandbrause 1/2" AG L 129mm mit Schlauch 2m und Wandhalter Typ GASTROTOP	—	—
2	691618	Gerätehandbrause 1/2" AG L 225mm mit Schlauch 2m und Wandhalter Typ STAR	Fagor Fagor	12007934 R095009
3	542097	Handbrause 1/2" AG L 245mm mit Schlauch 2m und Wandhalter Typ ACTIVE	—	—

Abb.	GEV-Nr.	Beschreibung	pass. für	Vergl.-Nr.
4	591356	Reinigungs-Set inkl. Wassersteckdose Anschluss 1/2" Schlauchlänge 1250m T.max. 50°C	—	—

Das komplette Sortiment finden Sie immer aktuell in unserem Webshop

1

Abb.	GEV-Nr.	Beschreibung	Anschlüsse	L (mm)	pass. für	Vergl.-Nr.
1	520732	Brauseschlauch	1/4" - 1/2"	2080	Rational	2067.0604
1	530604	Brauseschlauch	1/2" - M12x1	1500	Krefft Rational	76-20670603 2067.0603

2

Abb.	GEV-Nr.	Beschreibung	Anschlüsse	L (mm)	pass. für	Vergl.-Nr.
2	520532	Brauseschlauch	3/8"	1600	Electrolux	003170
2	520891	Brauseschlauch	3/8"	2100	Retigo	ZA11-0904

3

Abb.	GEV-Nr.	Beschreibung	Anschlüsse	L (mm)	pass. für	Vergl.-Nr.
3	520094	Brauseschlauch	ø12mm - 1/2"	1500	Krefft Krefft Rational Rational	76-20670605 76-20670610 2067.0605 2067.0610
3	520099	Brauseschlauch	ø12mm - 1/2"	1800	Krefft Rational Rational	76-20670611 2067.0607 2067.0611
3	520108	Brauseschlauch	ø12mm - 1/2"	2080	Krefft Krefft Rational Rational	76-20670606 76-20670609 2067.0606 2067.0609

1 2

Abb.	GEV-Nr.	Beschreibung	pass. für	Vergl.-Nr.
1	540961	Wandhalter für Gerätehandbrause	Convotherm	6011012
2	542966	Wandhalter für Gerätehandbrause	Electrolux Electrolux Zanussi	003513 9030070 003513

Schlauchaufroller

Geräteschlauchroller

1 2

Abb.	GEV-Nr.	Beschreibung	pass. für	Vergl.-Nr.
1	540662	Schlauchaufroller komplett mit Handbrause Schlauchlänge 1,5m	Krefft Metos Rational	76-84101013 8410.1013 8410.1013
2	540663	Schlauchaufroller komplett mit Handbrause Schlauchlänge 1,5mm	Krefft Rational Rational	76-86552006 8655.2006 8655.2007

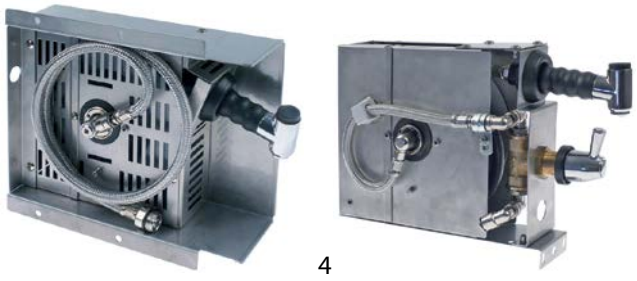

3 4

Abb.	GEV-Nr.	Beschreibung	pass. für	Vergl.-Nr.
3	545800	Schlauchaufroller komplett mit Handbrause Schlauchlänge 1,6m	Electrolux Zanussi	0C1128 0C1128
4	542099	Schlauchaufroller komplett mit Handbrause Schlauchlänge 1,6m Anschluss John Guest 10mm	Lainox Lainox Lainox Lainox Mareno	62200131 LA62200131 LAR62200131 R62200131 R62200131

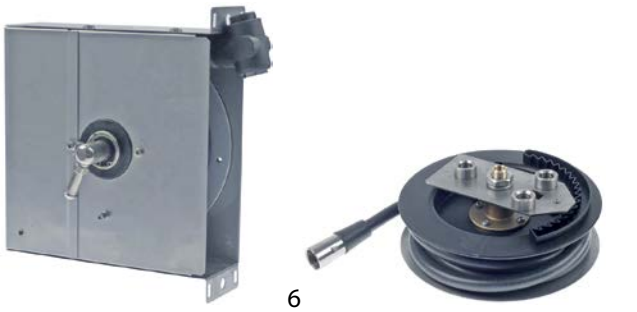

5 6

Abb.	GEV-Nr.	Beschreibung	pass. für	Vergl.-Nr.
5	542093	Schlauchaufroller komplett mit Handbrause Schlauchlänge 1,8m	Fagor Fagor Virtus Virtus	12024800 12040977 12024800 12040977
6	545067	Schlauchaufroller ohne Handbrause Schlauchlänge 1,55m	Eloma Eloma Eloma Eloma Falcon	753181 E250103 EL0753181 ELE250103 530753181

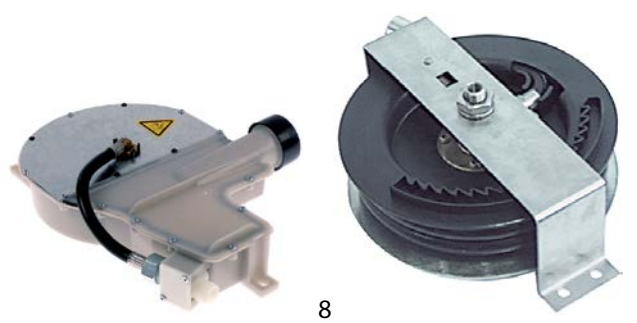

7 8

Abb.	GEV-Nr.	Beschreibung	pass. für	Vergl.-Nr.
7	541444	Schlauchaufroller ohne Handbrause Schlauchlänge 1,5m	Fagor Fagor Lincat Rational Rational Rational Rational	12026185 RT5000176P OHA13 50.00.176 50.00.176P 50.01.239 50.01.239P
8	540480	Schlauchaufroller ohne Handbrause Schlauchlänge 1,7m	Eloma Eloma Eloma Eloma	580953 E250069 EL0580953 ELE250069

Das komplette Sortiment finden Sie immer aktuell in unserem Webshop

9

10

Abb.	GEV-Nr.	Beschreibung	pass. für	Vergl.-Nr.
9	542804	Schlauchaufroller ohne Handbrause Schlauch-länge 1,8m	MKN	204410
10	540661	Schlauchaufroller ohne Handbrause Schlauch-länge 1m	Fagor Fagor Fagor Fagor Lincat Rational Rational Rational	12026732 12026734 RT5000140 RT5000140P OHA12 50.00.140 50.00.140P 50.01.238P

11

12

Abb.	GEV-Nr.	Beschreibung	pass. für	Vergl.-Nr.
11	540481	Schlauchaufroller ohne Handbrause Schlauchlänge 2,1m	Eloma Eloma	E250070 ELE250070
12	540483	Schlauchaufroller ohne Handbrause Schlauchlänge 2,1m	Fagor Fagor Krefft Krefft Lincat Rational Rational Rational	12026642 RT86552020 76-86552020 76-86552021 OHA02 8655.2020 8655.2020P 8655.2021

Untertisch- und Einbauschlauchroller

1

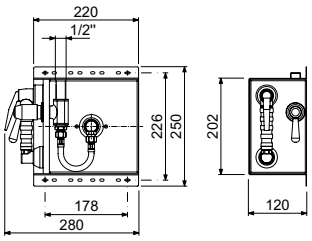

Abb.	GEV-Nr.	Schlauchlänge (m)	Anschluss	Schlauch ø (mm)	Material
1	542950	1.5	1/2"	7x13	CNS

2

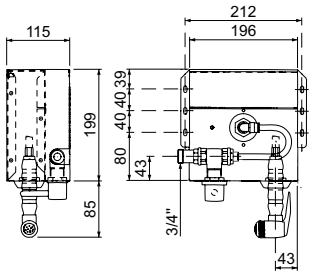

Abb.	GEV-Nr.	Schlauchlänge (m)	Anschluss	Schlauch ø (mm)	Material
2	542039	1.7	1/2"	7x13	CNS

3

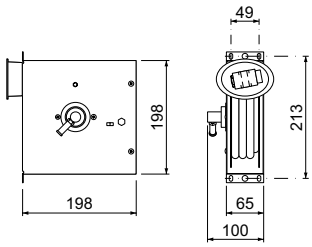

Abb.	GEV-Nr.	Schlauchlänge (m)	Anschluss	Schlauch ø (mm)	Material
3	542069	1.5	1/2"	7x13	CNS

Schläuche

Zulaufschläuche

PVC-Zulaufschläuche

1

Abb.	GEV-Nr.	NW	Anschlüsse	L (mm)	Arbeitsdruck (bar)	T.max. (°C)	Zulassung
1	520460	DN12	3/4"	1500	10	90	WRAS
1	520461	DN12	3/4"	2500	10	90	WRAS

2

Abb.	GEV-Nr.	NW	Anschlüsse	L (mm)	Arbeitsdruck (bar)	T.max. (°C)	Zulassung
2	520462	DN12	3/4"	1500	10	90	WRAS
2	520463	DN12	3/4"	2500	10	90	WRAS

Das komplette Sortiment finden Sie immer aktuell in unserem Webshop

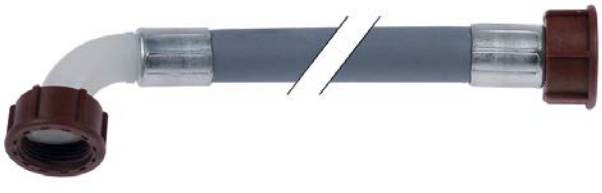

3

Abb.	GEV-Nr.	NW	Anschlüsse	L (mm)	Arbeitsdruck (bar)	T.max. (°C)	Zulassung
3	520010	DN13	3/4"	1500	10	90	VDE
3	520011	DN13	3/4"	2000	10	90	VDE
3	520012	DN13	3/4"	2500	10	90	VDE
3	520013	DN13	3/4"	3000	10	90	VDE

1

Abb.	GEV-Nr.	NW	Anschlüsse	L (mm)	Arbeitsdruck (bar)	T.max. (°C)	Zulassung
1	520630	DN13	3/4"	1000	10	90	VDE
1	520631	DN13	3/4"	1500	10	90	VDE

2

Abb.	GEV-Nr.	NW	Anschlüsse	L (mm)	Arbeitsdruck (bar)	T.max. (°C)	Zulassung
2	520888	DN14	3/4"	1500	10	90	VDE

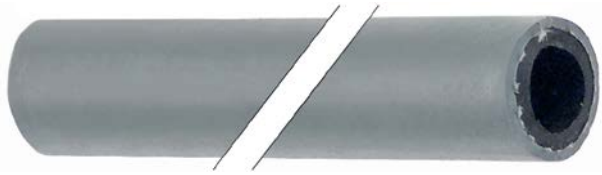

1

Abb.	GEV-Nr.	ID ø (mm)	AD ø (mm)	L (m)	Arbeitsdruck (bar)	Platzdruck (bar)	T.max. (°C)
1	520015	10	17	5	20	60	95
1	520014	10	17	40	20	60	95
1	520017	13	20	5	20	60	95
1	520016	13	20	40	20	60	95

Industrieschläuche

Gummischläuche - Goldschlange®

1

Abb.	GEV-Nr.	ID ø (mm)	AD ø (mm)	L (m)	Arbeitsdruck (bar)	Platzdruck (bar)	T.max. (°C)
1	530540	13	21	5	30	90	100
1	530546	13	21	20	30	90	100

Niplaflex-Schläuche

Pos.	GEV-Nr.	ID ø (mm)	AD ø (mm)	L (m)	Arbeitsdruck (bar)	Platzdruck (bar)	T.max. (°C)
1	530561	10	17	5	10	30	110
2	570561	10	17	40	10	30	110
3	530719	11	18	0.4	10	30	110
4	570562	12	20	100	10	30	110
5	530562	13	21	5	10	30	110
6	530051[1]	15	23	-	10	30	110

[1]Meterware

Silikonschläuche

ohne Gewebe

1

Abb.	GEV-Nr.	ID ø (mm)	AD ø (mm)	L (m)	T.max. (°C)
1	361601	2	5.2	5	200
1	570601	2	5.2	100	200
1	361602	2.5	5.7	5	200
1	570602	2.5	5.7	100	200
1	361603	3	5	5	200
1	570603	3	5	100	200
1	361604	3	6	5	200
1	570604	3	6	100	200
1	570156[1]	3	7	-	200
1	361605	3	7	5	200
1	570605	3	7	100	200
1	520242	4	7	5	200
1	570606	4	7	100	200
1	361607	4	7.2	5	200
1	361608	4	8	5	200
1	570608	4	8	100	200
1	520388	5	8	1	200
1	361609	5	8	5	200
1	570004	5	8	25	200
1	570609	5	8	100	200
1	570005	5	9	1	200
1	361610	5	9	5	200
1	570006	5	9	5	200
1	570843	5	9	25	200
1	530550	6	10	5	200
1	570550	6	10	100	200
1	570036	6	11	1	200
1	570013	6	11	5	200
1	570012	6	11	25	200
1	570041	8	12	1	200
1	530820	8	14	1	200

[1]Meterware

Tabellenfortsetzung auf der nächsten Seite

Das komplette Sortiment finden Sie immer aktuell in unserem Webshop

1

Abb.	GEV-Nr.	ID ø (mm)	AD ø (mm)	L (m)	T.max. (°C)
1	530552	8	14	5	200
1	570552	8	14	25	200
1	570069	10	16	5	200
1	530823	12	16	1	200
1	530555	12	18	5	200
1	520399[1]	18	26	-	200
1	570121[1]	20	26	-	200
1	530052	43	51	0.8	200
1	530067	50	56	0.13	200

[1]Meterware

2

Abb.	GEV-Nr.	ID ø (mm)	AD ø (mm)	L (m)	T.max. (°C)
2	520842	3	6	1	200
2	520844	6	9	1	200
2	520840	9	13	1	200

mit Gewebe

mit Glasseideumflechtung

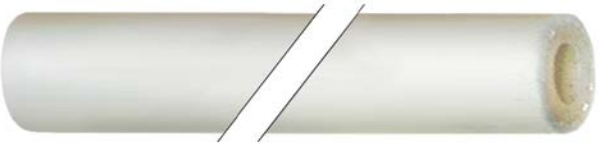

Pos.	GEV-Nr.	ID ø (mm)	AD ø (mm)	L (m)	Arbeitsdruck (bar)	T.max. (°C)
1	520023	6	12	5	4	200
2	570023	6	12	25	4	200
3	520024	9.5	17	5	4	200

mit Monofilumflechtung

Pos.	GEV-Nr.	ID ø (mm)	AD ø (mm)	L (m)	Arbeitsdruck (bar)	T.max. (°C)
1	530693	10	17	1	4	200
2	530542	10	17	5	4	200
3	570542	10	17	50	4	200
4	520025	12	19	5	4	200
5	570125	12	19	25	4	200
6	530543	13	21	5	4	200

Wasserenthärter

Manuelle Enthärter

1

Technische Daten:
Steuerung manuell
Ausführung mit 2 Ventilen
Durchmesser 190mm
Breite 255mm
Betriebsdruck 1-8bar
Wassertemperatur 4-25°C
Durchflussrate 1000l/h

Abb.	GEV-Nr.	Behälterkapazität (l)	Harzmenge (l)	Salzmenge/Regenerierung (kg)	Kapazität bei 16°dH/20°e/29°fH (l)	H (mm)	Anschluss	Typ
1	530121	12	8.4	1.5	1680	500	3/8”	LT12
1	530201	12	8.4	1.5	1680	500	3/4”	LT12
1	530126	16	11.2	2	2240	600	3/8”	LT16
1	530202	16	11.2	2	2240	600	3/4”	LT16
1	530127	20	14	2.5	2800	900	3/8”	LT20
1	530203	20	14	2.5	2800	900	3/4”	LT20

1

Technische Daten:
Steuerung manuell
Ausführung mit By-pass Ventil
Durchmesser 190mm
Breite 255mm
Betriebsdruck 1-8bar
Wassertemperatur 4-25°C
Durchflussrate 900l/h

Abb.	GEV-Nr.	Behälterkapazität (l)	Harzmenge (l)	Salzmenge/Regenerierung (kg)	Kapazität bei 16°dH/20°e/29°fH (l)	H (mm)	Anschluss	Typ
1	530168	12	8.4	1.5	1680	500	3/8” / 3/4”	IV12
1	530169	16	11.2	2	2240	600	3/8”	IV16
1	530170	20	14	2.5	2800	900	3/8”	IV20

Automatik-Enthärter

mit Autotrol Steuerung 255/740i (Timer)

1

Technische Daten:
Anschluss 3/4"
Wassertemperatur 6-25°C
Durchflussrate 1500l/h
Versorgung 230VAC

Abb.	GEV-Nr.	Typ	Behälterkapazität (l)	Harzmenge (l)	Salzmenge/Regenerierung (kg)	Kapazität bei 16°dH/20°e/29°fH (l)	B (mm)	L (mm)	H (mm)
1	530354	ATL	12	8	1.8	1680	325	550	660
1	530397	maxi	26	15	2.7	3360	310	430	1100

mit Autotrol Steuerung 366/604 (Timer)

1

Technische Daten:
Betriebsdruck 2-8bar
Wassertemperatur 6-25°C
Durchflussrate 1500l/h
Versorgung 230VAC

Abb.	GEV-Nr.	Behälterkapazität (l)	Harzmenge (l)	Salzmenge/Regenerierung (kg)	Kapazität bei 16°dH/20°e/29°fH (l)	B (mm)	L (mm)	H (mm)	Anschluss
1	530522	5	3.8	0.5	700	230	380	515	1/2"
1	530827	12	8.4	1.5	1680	290	400	550	3/8" / 3/4"

mit Autotrol Steuerung Logix 255/740 (Timer)

1

Technische Daten:
Betriebsdruck 2-8bar
Wassertemperatur 6-25°C
Durchflussrate 1500l/h
Versorgung 230VAC

Abb.	GEV-Nr.	Typ	Behälterkapazität (l)	Harzmenge (l)	Salzmenge/Regenerierung (kg)	Kapazität bei 16°dH/20°e/29°fH (l)	B (mm)	L (mm)	H (mm)	Anschluss
1	530824	GIX 12	12	8.4	1.5	1680	290	425	665	3/4"

mit Autotrol Steuerung - Serie AL (Timer)

1

Technische Daten:
Betriebsdruck 2-8bar
Wassertemperatur 4-25°C
Durchflussrate 1500l/h
Versorgung 230VACVAC

Abb.	GEV-Nr.	Behälterkapazität (l)	Harzmenge (l)	Salzmenge/Regenerierung (kg)	Kapazität bei 16°dH/20°e/29°fH (l)	B (mm)	L (mm)	H (mm)	Anschluss
1	530529	12	8.5	1.5	1680	285	405	595	3/4"

Das komplette Sortiment finden Sie immer aktuell in unserem Webshop

mit Autotrol Steuerung 255/760i (Volumetrisch)

1

Technische Daten:
Betriebsdruck 2-8bar
Wassertemperatur 6-25°C
Durchflussrate 1500l/h
Versorgung 230VAC

Abb.	GEV-Nr.	Typ	Behälterkapazität (l)	Harzmenge (l)	Salzmenge/Regenerierung (kg)	Kapazität bei 16°dH/20°e/29°fH (l)	B (mm)	L (mm)	H (mm)	Anschluss
1	530355	AVL	12	8	1.8	1680	325	550	660	3/4"
1	530380	maxi	26	15	2.7	3360	310	430	1100	3/4"

Regeneriersalz

1

Abb.	GEV-Nr.	Typ	Inhalt (kg)	Form
1	530238	BROXETTEN	25	Tabletten

Ersatzharze

1

2

Abb.	GEV-Nr.	Typ	Inhalt (l)	Gewicht (kg)
1	520136	Dowex HCR-S/S	25	20.5
2	530240	PC002	25	20.5

Messbestecke

1

2

Abb.	GEV-Nr.	Beschreibung
1	800034	Messbesteck Gesamthärte + Karbonhärte
2	540620	Messbesteck Typ Wasserhärte-Gesamttest

3

4

Abb.	GEV-Nr.	Beschreibung
3	800306	Messbesteck Typ Wasserhärtetest französische Härte
4	541474	Teststreifen deutsche Härte VPE 100 Stück

Wasserfilter

BRITA

Wasserfilter

PURITY Quell ST

Teilentsalzung speziell für große Kaffeemaschinen und Kombidämpfer.
Mit oder ohne MAE (elektronisches Display)

1

2

Technische Daten:
Betriebsdruck max. 6.9bar
Durchflussrate 350l/h
Wassertemperatur +4 bis +30°C

Abb.	GEV-Nr.	Typ	Kapazität (l)	Ausführung
1	530850	PURITY 450 Quell ST	2240-4217	mit MAE
2	530851	PURITY 450 Quell ST	2240-4217	ohne MAE
1	530852	PURITY 600 Quell ST	4420-7207	mit MAE
2	530853	PURITY 600 Quell ST	4420-7207	ohne MAE
1	530854	PURITY 1200 Quell ST	7253-13187	mit MAE
2	530855	PURITY 1200 Quell ST	7253-13187	ohne MAE

PURITY Steam

Teilentsalzung speziell für Kombidämpfer.
Mit oder ohne MAE (elektronisches Display)

Technische Daten:
Betriebsdruck max. 6.9bar

Durchflussrate 500l/h
Wassertemperatur +4 bis +30°C

Abb.	GEV-Nr.	Typ	Kapazität (l)	Ausführung
1	530857	PURITY 450 Steam	2754-3680	mit MAE
2	530858	PURITY 450 Steam	2754-3680	ohne MAE
1	530859	PURITY 600 Steam	4734-5771	mit MAE
2	530860	PURITY 600 Steam	4734-5771	ohne MAE
1	530861	PURITY 1200 Steam	9521-10800	mit MAE
2	530862	PURITY 1200 Steam	9521-10800	ohne MAE

EVERPURE

Kits

Abb.	GEV-Nr.	Typ	Anwendung
1	530492	Claris L	für Kombidämpfer
1	530494	Claris M	für Kombidämpfer
1	530495	Claris XXL	für Kombidämpfer

Filter

Technische Daten:
Durchflussrate 228l/h
Wassertemperatur +4 bis +30°C
passend für Filterkopf Claris

Pos.	GEV-Nr.	Typ	Kapazität (l)	Betriebsdruck max. (bar)
1	530207	Claris XL	4000-8000	2-8

Technische Daten:
Wassertemperatur max. 38°C

Abb.	GEV-Nr.	Typ	Kapazität (l)	DFR (l/h)	Betriebsdruck max. (bar)	für Filterkopf
1	530157	KLEEN-STEAM	22710	360	8.6	-
2	530198	SS-10	60000	360	8.6	-
3	530200	SR-X	60000	360	8.6	-

Technische Daten:
Wassertemperatur max. 38°C

Abb.	GEV-Nr.	Typ	Kapazität (l)	DFR (l/h)	Betriebsdruck max. (bar)	für Filterkopf
4	530254	SS-IMF	80000	360	8.6	-

Das komplette Sortiment finden Sie immer aktuell in unserem Webshop

Ablaufsysteme und Waschbecken

HT-Rohre

HT-Bogen

Abb.	GEV-Nr.	NW	Anschluss	Ausführung
1	515150	DN40	1 Muffe + Rohr	einstellbar 0-90°
1	515151	DN50	1 Muffe + Rohr	einstellbar 0-90°
2	515152	DN40	1 Muffe + Rohr	einstellbar 45-88°
2	515153	DN50	1 Muffe + Rohr	einstellbar 45-88°
3	515161	DN40	2 Muffen	einstellbar 45-88°
3	515162	DN50	2 Muffen	einstellbar 45-88°

HT-Abzweig

Technische Daten:
Ausführung stufenlos einstellbar 45-88°

Abb.	GEV-Nr.	NW	Anschluss
1	515163	DN40	3 Muffen
1	515164	DN50	3 Muffen
2	515149	DN50	2 Muffen + Rohr

HT-Reduzierung

Abb.	GEV-Nr.	NW	Abb.	GEV-Nr.	NW
1	515158	DN50/40	2	515160	DN50/40

Gummimuffen

Abb.	GEV-Nr.	AD ø (mm)	ID ø (mm)	Abb.	GEV-Nr.	AD ø (mm)	ID ø (mm)
1	515085	40	20-32	3	515084	50	25-32
2	515083	50	40				

Schlauchnippel

Abb.	GEV-Nr.	NW	für Schlauch ID (mm)
1	515145	DN32	8/10/13/19/25
1	515144	DN40	8/10/13/19/25
2	515147	DN40	8/10/13/19/25
3	515146	DN50	19/21

HT-Anschlussschlauch

Abb.	GEV-Nr.	NW	L (mm)
1	515154	DN50 - DN40/50	250
1	515155	DN50 - DN40/50	500
1	515156	DN50 - DN40/50	750
1	515157	DN50 - DN40/50	1000

HT-Teleskoprohr

Abb.	GEV-Nr.	NW	L (mm)
1	515159	DN50	250-400

HT-Sets

Abb.	GEV-Nr.	Beschreibung
1	515165	Ablaufanschluss Set Kunststoff DN 50mm

Das komplette Sortiment finden Sie immer aktuell in unserem Webshop

Auffangschalen

1

Abb.	GEV-Nr.	Beschreibung
1	696797	Auffangschale für Dampfabfluss L 100mm B 140mm H 210mm 1 1/2" Edelstahl

Werkzeuge

Reinigungswerkzeug

Bürsten

Bürstensortimente

1

Abb.	GEV-Nr.	Beschreibung
1	801768	20-teiliges Bürstensotiment mit Handgriff und Verlängerung 150mm, alle Bürsten mit 1/4" Sechskantschaft 6 Messingbürsten ø9/11/13/15/17/19mm 6 Nylonbürsten ø9/11/13/15/17/19mm 6 Edelstahlbürsten ø9/11/13/15/17/19mm

2

Abb.	GEV-Nr.	Beschreibung
2	801769	38-teiliges Bürstensotiment mit Handgriff und Verlängerung 150mm, alle Bürsten mit 1/4" Sechskantschaft 12 Messingbürsten ø8/9/10/11/12/13/14/15/16/17/18/19mm 12 Nylonbürsten ø8/9/10/11/12/13/14/15/16/17/18/19mm 12 Edelstahlbürsten ø8/9/10/11/12/13/14/15/16/17/18/19mm

Drahtbürsten

1

2

Abb.	GEV-Nr.	Besatzlänge (mm)	B (mm)	Gesamtlänge (mm)	Ausführung	Material
1	801474	35	10	175	3-reihig	Messing
2	801475	35	10	175	3-reihig	V2A

3

4

Abb.	GEV-Nr.	Besatzlänge (mm)	B (mm)	Gesamtlänge (mm)	Ausführung	Material
3	801300	35	10	194	3-reihig	CNS glatt
4	801416	35	15	150	3-reihig	Messing gewellt

5

6

Abb.	GEV-Nr.	Besatzlänge (mm)	B (mm)	Gesamtlänge (mm)	Ausführung	Material
5	802037	40	13	180	2-reihig	Messing
6	801301	125	20	250	4-reihig	CNS glatt

7

8

Abb.	GEV-Nr.	Besatzlänge (mm)	B (mm)	Gesamtlänge (mm)	Ausführung	Material
7	801413	130	30	280	3-reihig	Messing gewellt
8	801440	140	30	290	3-reihig	CNS gewellt

9

10

Abb.	GEV-Nr.	Besatzlänge (mm)	B (mm)	Gesamtlänge (mm)	Ausführung	Material
9	801441	140	20/5	290	3-reihig	CNS glatt
10	801302	145	15	240	3-reihig	CNS glatt

Das komplette Sortiment finden Sie immer aktuell in unserem Webshop

Zylinderbürsten

Nylon

Technische Daten:
Material Nylon

Pos.	GEV-Nr.	ø (mm)	Gesamtlänge (mm)	Besatzlänge (mm)
1	960080	15	450	100

Messtechnik

Messgeräte

Temperaturmessgeräte

Temperaturmessgeräte mit integriertem Fühler

1 2

Abb.	1	2
GEV-Nr.	802116	800038
Ausführung	mit Einstechfühler	wasserdicht
Messeinheit	°C/°F	°C/°F
Messbereich (°C)	-50 bis +300	-50 bis +300
Fühler	Einstechfühler	Einstechfühler
Auflösung	0,1°C	0,1/1°C
Anzeige	3½-stellig	4-stellig
Typ	WT-2	ST-9226A
Maße (mm)	116x58x18	141x95x26
Fühler L (mm)	105	144
Fühler ø (mm)	3.5	3.5
KL (mm)	500	900

Temperaturmessgeräte mit austauschbarem Fühler

1 2

Abb.	GEV-Nr.	Typ	Messeinheit	Messbereich (°C)	Messeingänge
1	800190	GTH 1150	°C	-50 bis +1150	1
2	800025[1]	5110	°C/°F	-50 bis +1300	1

[1]inkl. 1x Drahtfühler

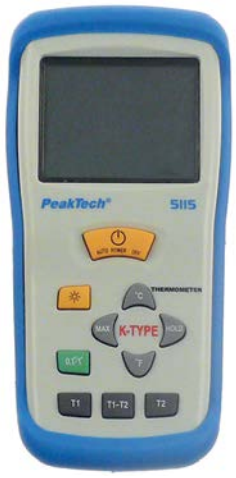

3

Abb.	GEV-Nr.	Typ	Messeinheit	Messbereich (°C)	Messeingänge
3	800026[1]	5115	°C/°F	-50 bis +1300	2

[1]inkl. 1x Drahtfühler

1

Abb.	GEV-Nr.	Beschreibung
1	800029	Adapter PEAK TECH für Temperaturfühler

1

Abb.	GEV-Nr.	Beschreibung	Ausführung	Temp. (°C)
1	800110	Drahtfühler	mit Kabel	-50 bis +400

2

Abb.	GEV-Nr.	Beschreibung	Ausführung	Temp. (°C)
2	800042	Kerntemperaturfühler	ohne Kabel	-200 bis +1370

3

Abb.	GEV-Nr.	Beschreibung	Ausführung	Temp. (°C)
3	800191	Kerntemperaturfühler	mit Kabel	-50 bis +550

4

Abb.	GEV-Nr.	Beschreibung	Ausführung	Temp. (°C)
4	800112	Kerntemperaturfühler	mit Spiralkabel	-50 bis +600

5

Abb.	GEV-Nr.	Beschreibung	Ausführung	Temp. (°C)
5	800043	Flüssigkeitsfühler	ohne Kabel	-200 bis +1370

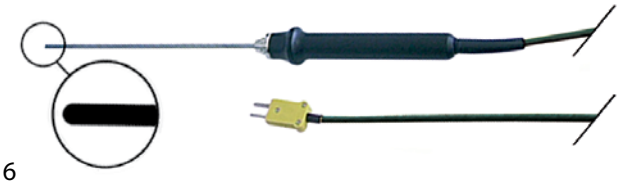

6

Abb.	GEV-Nr.	Beschreibung	Ausführung	Temp. (°C)
6	800193	Flüssigkeitsfühler	mit Kabel	-50 bis +1000

7

Abb.	GEV-Nr.	Beschreibung	Ausführung	Temp. (°C)
7	800045	Oberflächenfühler	ohne Kabel	-200 bis +1370

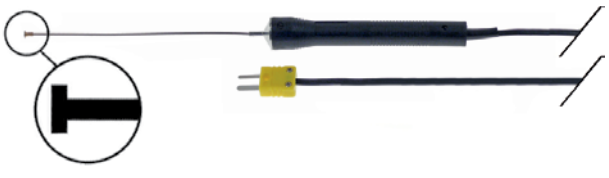

8

Abb.	GEV-Nr.	Beschreibung	Ausführung	Temp. (°C)
8	800192	Oberflächenfühler	mit Kabel	-50 bis +450

9

Abb.	GEV-Nr.	Beschreibung	Ausführung	Temp. (°C)
9	800108	Oberflächenfühler	mit Spiralkabel	-50 bis +1000

10

Abb.	GEV-Nr.	Beschreibung	Ausführung	Temp. (°C)
10	800044	Luftfühler	ohne Kabel	-200 bis +1370

Sets

1

Abb.	GEV-Nr.	Beschreibung
1	801444	Temperaturmessgeräte-Set - 1x Temperaturmessgerät TC-9220 - 1x Oberflächenfühler - 1x Einstechfühler - 1x Flüssigkeitsfühler - 1x Luftfühler - 1x Koffer mit Schaumstoffeinlage

Das komplette Sortiment finden Sie immer aktuell in unserem Webshop

2

Abb.	GEV-Nr.	Beschreibung
2	801443	Temperaturmessgeräte-Set - 1x Temperaturmessgerät TC-9218 - 1x Oberflächenfühler - 1x Einstechfühler - 1x Flüssigkeitsfühler - 1x Luftfühler - 1x Koffer mit Schaumstoffeinlage

3

Abb.	GEV-Nr.	Beschreibung
3	800117	Temperaturmessgeräte-Set - 1x Temperaturmessgerät GTH 1150 - 1x Oberflächenfühler mit Spiralkabel Typ K - 1x Einstechfühler mit Spiralkabel Typ K - 1x Drahtfühler Typ K - 1x Koffer mit Schaumstoffeinlage

4

Abb.	GEV-Nr.	Beschreibung
4	800114	Temperaturmessgeräte-Set - 1x Temperaturmessgerät PEAK TECH 5110 - 1x Oberflächenfühler mit Standardkabel Typ K - 1x Einstechfühler mit Standardkabel Typ K - 1x Drahtfühler Typ K - 1x Koffer mit Schaumstoffeinlage

5

Abb.	GEV-Nr.	Beschreibung
5	800123	Temperaturmessgeräte-Set - 1x Temperaturmessgerät PEAK TECH 5110 - 1x Einstechfühler mit Spiralkabel Typ K - 1x Drahtfühler Typ K - 1x Koffer mit Schaumstoffeinlage

6

Abb.	GEV-Nr.	Beschreibung
6	800115	Temperaturmessgeräte-Set - 1x Temperaturmessgerät PEAK TECH 5110 - 1x Oberflächenfühler mit Spiralkabel Typ K - 1x Einstechfühler mit Spiralkabel Typ K - 1x Drahtfühler Typ K - 1x Koffer mit Schaumstoffeinlage

Infrarot-Temperaturmessgeräte

1

Technische Daten:
Messeinheit °C/°F
Messbereich -50 bis +550°C

Abb.	GEV-Nr.	Hersteller	Typ
1	800024	PEAK TECH	P4975

Digitale Multimeter

PEAK TECH

1

Abb.	GEV-Nr.	Beschreibung
1	800118	Multimeter-Set mit Temperaturmessfunktion - 1x Multimeter PEAK TECH 3335DMM - 1x Prüfspitzensatz - 1x Oberflächenfühler mit Spiralkabel Typ K - 1x Einstechfühler mit Spiralkabel Typ K - 1x Drahtfühler Typ K - 1x Koffer mit Schaumstoffeinlage

Zangenamperemeter

PEAK TECH

1

Abb.	GEV-Nr.	Beschreibung
1	800200	Zangenamperemeter-Set mit Temperaturmessfunktion - 1x Zangenamperemeter PEAK TECH 1650 - 1x Prüfspitzensatz - 1x Oberflächenfühler mit Spiralkabel Typ K - 1x Einstechfühler mit Spiralkabel Typ K - 1x Drahtfühler Typ K - 1x Koffer mit Schaumstoffeinlage

Das komplette Sortiment finden Sie immer aktuell in unserem Webshop

Abgasmessgeräte

CO Messgeräte

1

Abb.	1
GEV-Nr.	802152
Typ	ID155C
Messbereich CO (ppm)	0-1000
Lieferumfang	inkl. Sensor und Tasche
Maße (mm)	175x80x32
Zulassung	-

3 4

Abb.	3	4
GEV-Nr.	802153	802154
Anwendung	EG/FG	EG/FG
Signal	optisch/akustisch	optisch/akustisch
Lieferumfang	inkl. Tasche und Batterie	inkl. Tasche und Batterie
Anzeige	LED	LED-Skala
Typ	SE151NM	SE155M
Maße (mm)	90x160x30	235x55x37
Sensor	extern	intern
Sensorlänge (mm)	275 + 1500mm Kabel	-

Lecksuchgeräte

für Erd- und Flüssiggas

1

2

Abb.	1	2
GEV-Nr.	801786	802050
Anwendung	EG/FG	EG/FG
Signal	optisch/akustisch	optisch/akustisch
Lieferumfang	inkl. Koffer und Batterie	inkl. Sensor
Anzeige	LED	LED
Typ	2198	300
Maße (mm)	175x70x38	205x100x36
Sensor	extern	extern
Sensorlänge (mm)	450	450

Sortimente

Elektro-Sortimente

Heizkörperzubehörsortimente

1

Abb.	GEV-Nr.	Beschreibung
1	403584	Sortimentskasten Heizkörperzubehör

Mechanik-Sortimente

O-Ring-Sortimente

Service Kits

t=2,00	t=2,50	t=3,00	t=4,00
ø (mm)	ø (mm)	ø (mm)	ø (mm)
16x 3,00	13x 10,00	12x 19,00	9x 38,00
16x 4,00	13x 11,00	12x 20,00	9x 41,00
16x 5,00	13x 12,00	12x 22,00	9x 44,00
16x 6,00	13x 14,00	12x 24,00	
16x 7,00	13x 16,00	12x 25,00	
16x 8,00	13x 17,00	12x 27,00	
16x 10,00	13x 19,00	12x 28,00	
		12x 30,00	
		12x 32,00	
		12x 33,00	
		12x 35,00	
		12x 36,00	
		12x 38,00	

1

Abb.	GEV-Nr.	Beschreibung
1	403580	Sortimentskasten O-Ring Metrisch 386-teilig EPDM inkl. Service Box
1	403581	Sortimentskasten O-Ring Metrisch 386-teilig Silikon inkl. Service Box
1	403582	Sortimentskasten O-Ring Metrisch 386-teilig Viton inkl. Service Box

Das komplette Sortiment finden Sie immer aktuell in unserem Webshop

2

t=1,78	t=2,62	t=3,53
ø (mm)	ø (mm)	ø (mm)
20x 2,90	13x 9,19	10x 18,64
20x 4,48	13x 10,78	10x 20,22
20x 6,07	13x 12,37	10x 21,82
20x 7,66	13x 13,95	10x 23,40
20x 9,25	13x 15,54	10x 24,99
20x 12,42	13x 17,13	10x 26,58
	13x 18,72	10x 28,17
	13x 20,29	10x 29,75
	13x 21,89	10x 31,34
		10x 32,92
		10x 34,52
		10x 36,10
		10x 37,69
		10x 40,87
		10x 44,04
		10x 47,22
		10x 50,40

Abb.	GEV-Nr.	Beschreibung
2	401015	Sortimentskasten O-Ring Zoll 407-teilig EPDM inkl. Service Box
2	403086	Sortimentskasten O-Ring Zoll 407-teilig Silikon inkl. Service Box
2	402912	Sortimentskasten O-Ring Zoll 407-teilig Viton inkl. Service Box

Verbrauchsgüter

Sprays

1 2 3 4 5

Abb.	GEV-Nr.	Beschreibung	Beschreibung
1	890023	Edelstahlpflege-Spray	EUROLOCK LOS 9450 - Spraydose 400ml Spezielles Reinigungs- und Pflegemittel für alle glatten Edelstahlflächen und lackierten Flächen in Industrie, Werkstätten, Hobby und Haushalt. Reinigt, pflegt und versiegelt alle glatten Edelstahlflächen und lackierten Flächen in einem Arbeitsgang. Das Produkt hinterlässt dabei einen dauerhaften Schutzfilm und verhindert dadurch Oxidation und Korrosion. Die gepflegten Flächen sind für Monate geschützt. Wirkt antistatisch, staub- und schmutzabweisend; es ist das ideale Pflegemittel für den Einsatz im Sichtbereich, wo absoluter Glanz und Sauberkeit erzielt werden müssen. Silikonfrei.
2	890232	Hochtemperaturfarbe	EUROLOCK LOS 70 - Spraydose 400ml Schwarzer Sprühlack, haftet sicher auf Lack und Chrom. Korrosionshemmend und alterungsstabil. Hitzebeständig bis +600°C (kurzfristig)
3	890206	Kontaktspray	EUROLOCK LOS 28 - Spraydose 400ml LOS 28 ist vielseitig einsetzbar. Es beseitigt Kriechströme und Spannungsverluste, hält Kontakte, Sicherungen, Kabelanschlüsse, etc. frei von Oxidation und Sulfidschichten; erleichtert reibungslosen Stromdurchfluss, wirkt harzlösend, weshalb nicht auf Wickelungsstationen und ähnlichen Verbindungen gesprüht werden soll. Unterwandert und verdrängt Wasser. Schützt nachhaltig vor eindringender Feuchtigkeit, verhindert dadurch die Entstehung der bereits o.g. Kriechströme. Löst oxidierte Kontaktstellen und schützt sie vor Rosten und Korrosion.
4	890030	Lecksuchspray	AOFix - Spraydose 400ml Eventuelle Leckstellen sowie feinste Haarrisse werden durch die charakteristischen Schaumpilze sichtbar. AOfix-Lecksucher kann im Hoch-, Mittel- und Nieder-Druckbereich eingesetzt werden. Er ist für jede Apparatur, für Tankanlagen ebenso wie für Kühl- und Heizschlangen, Armaturen, Hähne, Ventile, Manometer, Regler, Fittinge usw. geeignet. Er verursacht auf keinem bekannten Werkstoff irgendwelche Korrosion. AOfix-Lecksucher ist frei von Öl, Fett, Fettsäuren und allen Seifenkörpern. Wegen der Unbrennbarkeit, eignet er sich für alle technischen Gase wie z.B. Ammoniak, Argon und andere Edelgase, Frigen, Kohlensäure, Leuchtgas, Pressluft, Propan, Sauerstoff, Stickstoff, Wasserstoff usw. AOfix-Lecksucher entspricht allen gängigen Normen und ist DIN-DVGW zugelassen. AOfix-Lecksucher ist nicht gesundheitsschädlich, er ist hautverträglich, ungiftig und geruchsarm. AOfix-Lecksucher -15°C ist für Frosteinsatz im Winter geeignet.
5	890075	Reiniger	LOCTITE® 7063™ - Spraydose 400ml Allzweckreiniger zum Reinigen und Entfetten von allen Arten von Oberflächen oder Maschinenbauteilen vor der Durchführung von Reparatur- oder Montagearbeiten mit Klebstoffen. Der Reiniger ist lösungsmittelbasiert und lüftet rückstandsfrei ab. Er entfernt die meisten Fette, Öle, Schmierflüssigkeiten.

6 7 8 9

Abb.	GEV-Nr.	Beschreibung	Beschreibung
6	890076	Reiniger	LOCTITE® 7070™ - Spraydose 400ml Schnellreiniger, sehr gutes Lösevermögen von Fett- und Ölrückständen durch die Kombination von Limonen und Isoparaffin. Rückstandsfreie Ablüftung, korrosionsfrei, mit angenehmen Zitrusduft. (Dosierung auch mit Locitite Sprühwerkzeug.)
7	890051	Reiniger	WEICON Metal-Fluid - Spraydose 400ml Hochwirksames Spray-Produkt für Pflege, Schutz und Reinigung von matten und polierten Metalloberflächen, wie z.B. Edelstahl, Aluminium, Chrom und Buntmetall etc., im Innenbereich. Geätzte und gedruckte Beschriftungen sowie Kunststoffoberflächen und Gummidichtungen, z.B. im Küchenbereich, werden nicht angelöst. - vorbeugender Schutz von neuen Metallteilen - hinterlässt einen grifffesten und glänzenden Schutzfilm - Silicon-, Öl- und Lösemittelfrei, geruchsneutral - wirkt antistatisch Metal-Fluid ist NSF-registriert.
8	890217	Schmierstoffspray	EUROLOCK LOS 37 - Spraydose 400ml Schmier- und Gleitschutzmittel von Förderbändern, Rührmaschinen, Ketten usw. in der Nahrungsmittelindustrie. Harz- und säurefrei, geruchs- und geschmacksneutral, bietet gute Kriecheigenschaften und verdrängt Wasser. Ungiftig. Erfüllt die Reinheitsanforderungen des Europäischen Arzneibuches (Ph.Eur.). Bietet Korrosionsschutz, ist hochwirksam bei Minustemperaturen, besitzt eine hohe Druckbeständigkeit, garantiert Langzeitschmierung und ist hoch tragfähig. Frei von Siliconölen, Graphit, MOS2, PCB, Schwefel, Nitrit, Chlor, Cadmium und Blei. Temperaturbeständig von –25°C bis +150°C.
9	890213	Silikonspray	EUROLOCK LOS 170 - Spraydose 400ml Fettfreies Schutz-, Gleit-, Trenn- und Pflegemittel für Kunststoffe, Holz, Gummi und Metalle. Schmiert fleckenfrei und unsichtbar. Sauberer, nicht harzender Gleitfilm, gute Oberflächenbeschaffenheit, hohe Temperaturbeständigkeit, schützt gegen Oxydation und Korrosion, gute elektrische Widerstandsfähigkeit, Wasser abweisend und antistatisch.

Das komplette Sortiment finden Sie immer aktuell in unserem Webshop

Dicht- und Klebstoffe

Hochtemperatursilikon

1 2 3 4 5

Abb.	GEV-Nr.	Beschreibung
1	890234	COLLEX BLACK SILICONE - Tube 80ml - schwarz In-situ-Flachdichtungen fuer Schaltgetriebe, Kompressoren, Pumpen, Ansaugkrümmer, etc. Abdichten von Fugen für Beleuchtungseinrichtungen und Dichtmaterial für Elektro-Kabeldurchführungen. Gute Beständigkeit gegen Motoröle, Wasser und Kühlflüssigkeiten. Temperaturbeständigkeit -40°C bis +250°C
2	890266	COLLEX RED SILICONE - Tube 80ml - rot In-situ-Flachdichtungen für Schaltgetriebe, Kompressoren, Pumpen, Ansaugkrümmer, etc. Abdichten von Fugen für Beleuchtungseinrichtungen und Dichtmaterial für Elektro-Kabeldurchführungen. Gute Beständigkeit gegen Motoröle, Wasser und Kühlflüssigkeiten Temperaturbeständigkeit -40°C bis +250°C
3	890062	Fermitopp HN 300 - Kartusche 310ml - rot Dient zum Abdichten von Bewegungsfugen an Heizkanälen, Öfen, Reaktoren, Kaminen, usw. Der Dichtstoff ist neutral vernetzend, reagiert mit der Feuchte der Luft und zeichnet sich durch eine extrem gute Heißluftbeständigkeit aus. Die Haftflächen müssen trocken, sauber und frei von losen Teilen sein und bei porösen Untergründen ggfs. mit Primer vorgestrichen werden. Ein Nachglätten z. B. mit Seifenlösung muß vor der Hautbildung erfolgen. Hochtemperaturbeständig, Geruchsneutral, Heißluft-/UV-/Wasser-/Wetter-/Farbbeständig Temperaturbeständigkeit -40°C bis +250°C
3	890059	Fermitopp HN 300 - Kartusche 310ml - schwarz Dient zum Abdichten von Bewegungsfugen an Heizkanälen, Öfen, Reaktoren, Kaminen, usw. Der Dichtstoff ist neutral vernetzend, reagiert mit der Feuchte der Luft und zeichnet sich durch eine extrem gute Heißluftbeständigkeit aus. Die Haftflächen müssen trocken, sauber und frei von losen Teilen sein und bei porösen Untergründen ggfs. mit Primer vorgestrichen werden. Ein Nachglätten z. B. mit Seifenlösung muß vor der Hautbildung erfolgen. Hochtemperaturbeständig, Geruchsneutral, Heißluft-/UV-/Wasser-/Wetter-/Farbbeständig Temperaturbeständigkeit -50°C bis +250°C
4	890037	Momentive RTV106 - Tube 83ml - rot Wird zum Abdichten von Heizelementen, elektrischen Isolierungen und vielen weiteren Anwendungen verwendet bei denen hohe Temperaturen auftreten. Kann auch bei vertikalen oder überkopf-Verbindungen verwendet werden. Fähigkeit, bei Raumtemperatur und Umgebungsfeuchtigkeit aushärten, hohe Kälteflexibilität, sehr gute Beständigkeit gegen Witterung, Ozon und Chemikalien. Sehr gute elektrische Isoliereigenschaften. Temperaturbeständigkeit -60°C bis +260°C NSF-Zulassung
5	890050	Novasil S56 - Kartusche 310ml - anthrazit Wurde entwickelt für Anwendungen in der Hausgeräteindustrie: - Kleben von Backofen-Innenscheiben - Kleben von Haltewinkeln für Herdblenden, Ofenscheiben, Türgriffen´ - Aufbringen von elastischen Dichtungen, z.B. auf Backofentüren Temperaturbeständigkeit: -40°C bis +265°C

6 7 8 9 10 11

Abb.	GEV-Nr.	Beschreibung
6	890015	OTTOSEAL S 17 - Kartusche 310ml - rotbraun Wird für hochtemperaturbeständiges und doch spannungsausgleichendes Kleben und Abdichten, z.B. bei Gussglieder-Heizkessel, Rauchgaskästen, Kachelöfen etc. verwendet. Auch im KFZ-Bereich für Anwendungen in Motoren und Getrieben geeignet. Neutral vernetzender 1K-Silicon-Dichtstoff, außergewöhnlich hohe Temperaturbeständigkeit bis + 285 °C, nicht korrosiv Temperaturbeständigkeit -40°C bis +285°C
7	801809	PACTAN 6076 - Kartusche 150ml - anthrazit 1-komponentige Silikonmasse für spezielle Kleb- und Dichtzwecke, die eine hohe Temperaturbeständigkeit erfordern. Das Material wird für die Verklebung von thermisch hoch beanspruchten Teilen wie z.B. Innenscheiben von Backöfen sowie für andere Kleb- und Dichtzwecke insbesondere im Herdbereich eingesetzt. Neben einer sehr guten Alterungs- und Witterungsbeständigkeit weist das Material auch eine gute chemische Resistenz auf. Temperaturbeständigkeit bis 250°C
8	890060	PACTAN 6076 - Kartusche 310ml - anthrazit 1-komponentige Silikonmasse für spezielle Kleb- und Dichtzwecke, die eine hohe Temperaturbeständigkeit erfordern. Das Material wird für die Verklebung von thermisch hoch beanspruchten Teilen wie z.B. Innenscheiben von Backöfen sowie für andere Kleb- und Dichtzwecke insbesondere im Herdbereich eingesetzt.Neben einer sehr guten Alterungs- und Witterungsbeständigkeit weist das Material auch eine gute chemische Resistenz auf. Temperaturbeständigkeit bis 250°C
9	890243	PERMATEX RTV RED SILICONE - Tube 85g - rot Ein speziell entwickeltes Hochtemperatursilikon für starke Beanspruchungen. Ersetzt nahezu jede Schnittdichtung. Widersteht zuverlässig Rissbildung, Schrumpfungen und Verformungen bei Temperaturwechseln. Temperaturbereich: -54°C bis +343°C
10	890107	Tomabond TB76 - Tube 90ml - rotbraun Elastisches Spezial-Silikon für allgemeine Kleb- & Dichtanwendungen mit hohen Temperaturbelastungen. TB 76 wird vor allem in der Haustechnik, dem Klima-, Lüftungs- und Maschinenbau eingesetzt. Temperaturbeständig von kurzzeitig 300°C
11	890258	Tomabond TB 77 - Kartusche 310ml - anthrazit Neutraler Spezialklebdichtstoff mit ungewöhnlichen Qualitäts- und Verarbeitungseigenschaften. Geeignet für thermisch hoch beanspruchte Verklebungen/Abdichtungen auf vielen Werkstoffen wie z.B. ABS, PA, PC, PMMA, Alu (auch eloxiert), Edelstahl, Zinkblech, Glas, Keramik, Naturstein-Arbeitsplatten sowie vielen Verbundwerkstoffen. nicht korrodierend auf Metall-/Elektronikteilen, gute Fettbeständigkeit, hohe Haftkraft (1,1 N/mm²) Temperaturbeständigkeit -40°C bis +250°C (kurzfristig bis +300°C)

12 13 14

Abb.	GEV-Nr.	Beschreibung
12	890034	Tomabond TB 77 - Kartusche 80ml - anthrazit Neutraler Spezialklebdichtstoff mit ungewöhnlichen Qualitäts- und Verarbeitungseigenschaften. Geeignet für thermisch hoch beanspruchte Verklebungen/Abdichtungen auf vielen Werkstoffen wie z.B. ABS, PA, PC, PMMA, Alu (auch eloxiert), Edelstahl, Zinkblech, Glas, Keramik, Naturstein-Arbeitsplatten sowie vielen Verbundwerkstoffen. nicht korrodierend auf Metall-/Elektronikteilen, gute Fettbeständigkeit, hohe Haftkraft (1,1 N/mm²) Temperaturbeständigkeit -40°C bis +250°C (kurzfristig bis +300°C)
13	890259	Tomabond TB 77 - Tube 90ml - anthrazit Neutraler Spezialklebdichtstoff mit ungewöhnlichen Qualitäts- und Verarbeitungseigenschaften. Geeignet für thermisch hoch beanspruchte Verklebungen/Abdichtungen auf vielen Werkstoffen wie z.B. ABS, PA, PC, PMMA, Alu (auch eloxiert), Edelstahl, Zinkblech, Glas, Keramik, Naturstein-Arbeitsplatten sowie vielen Verbundwerkstoffen. Nicht korrodierend auf Metall-/Elektronikteilen, gute Fettbeständigkeit, hohe Haftkraft (1,1 N/mm²). Temperaturbeständigkeit -40°C bis +250°C (kurzfristig bis +300°C) inkl. Primer, Applikator und Spachtel
14	890242	Tomabond TB 77 S - Kartusche 150ml - anthrazit Neutraler Spezialklebdichtstoff mit ungewöhnlichen Qualitäts- und Verarbeitungseigenschaften. Geeignet für thermisch hoch beanspruchte Verklebungen/Abdichtungen auf vielen Werkstoffen wie z.B. ABS, PA, PC, PMMA, Alu (auch eloxiert), Edelstahl, Zinkblech, Glas, Keramik, Naturstein-Arbeitsplatten sowie vielen Verbundwerkstoffen. Nicht korrodierend auf Metall-/Elektronikteilen, gute Fettbeständigkeit, hohe Haftkraft (1,1 N/mm²). Temperaturbeständigkeit -40°C bis +250°C (kurzfristig bis +300°C) inkl. Primer, Applikator und Spachtel

Dicht- und Klebstoffe

1 2 3

Abb.	GEV-Nr.	Beschreibung
1	890043	Fermit Schamottkleber HT1100 - Kartusche 310ml - beige Gebrauchsfertiger Dichtungs- und Befestigungskleber. Seine Formel aus Alkalisilikat und mineralischen Füllstoffen macht ihn zu einem Hochleistungskleber bei Temperaturen von bis zu 1100 Grad. Zuerst 48 Std. trocknen lassen und dann langsam hochheizen. Besitzt eine gute Haftfähigkeit auf faserigen Produkten, auf Metallen, Schamottstein und auf allen Arten von Baustoffen. Leicht zu verarbeiten, Asbestfrei, Hochtemperaturbeständig, keine Rauchentwicklung und gute Klebekraft. Temperaturbeständigkeit: über +1000°C
2	890093	Feuerfester Kesselkitt „Froschmarke" - Dose 250g Geschmeidiger Dichtungskitt auf Wasserglas-Basis, asbestfrei, garantiert feuerfest gegen offenes Feuer bis 1000°C und mehr, an Metall gut haftend, nicht abbröckelnd, nicht schwindend, völlig rauch- und gasabdichtend, zum Abdichten gegen Rauchgase beim Einsatz an Kesselanlagen, Öfen und Herden. Temperaturbeständigkeit über +1000°C
3	890044	Fermit Schamottemörtel - Dose 1kg Gebrauchsfertiger Schamottemörtel für Reparaturarbeiten aller Art. Aushärtung nach Einfluss von Hitze.Keramischer, feuerfester Mörtel zum Ausmauern von Kaminen, Kachelöfen, Herden und Grillplätzen. Für Innen und Außen geeignet. Die Feuerstätte vor Niederschlag schützen. Hohes Haftvermögen, leichte Anwendung/Verarbeitung, nicht brennbar. Verarbeitungszeit ca. 20 Minuten, Mischverhältnis: 25 l Wasser/100 kg Temperaturbeständigkeit: +1600°C

Servicekoffer

1

Abb.	GEV-Nr.	Beschreibung
1	890008	Erste-Abdicht-Hilfe Die schnelle, einfache und professionelle Soforthilfe bei Rohrschäden oder zur Vorbereitung von späteren konventionellen Rohrreparaturen. Ohne Werkzeug - löten oder schweißen! Für viele Rohrmaterialien geeignet und einsetzbar neben Wasserleitungen auch bei Ölleitungen. Von Null auf dicht in 30 Minuten. Set-Inhalt: Koffer gefüllt mit 2-Komponenten-Dichtspachtel, Notfall-Reparatur-Pflaster, Dichtbandage 25x1800 mm, Dichtbandage 50x3600 mm, Schutzhandschuhe, Rührstab, Pinsel und Reparaturanleitung Temperaturbereich: -60°C bis +270°C

Das komplette Sortiment finden Sie immer aktuell in unserem Webshop

Reinigungsmittel

Kombidämpferreiniger/-entkalker

Hinweis: Die Lieferungen von Artikeln mit Kennzeichnung GEFAHRGUT erfolgt aus Sicherheitsgründen mit Spedition und werden gesondert berechnet!

1 2 3

Abb.	GEV-Nr.	Beschreibung
1	890032[1]	CONVOTHERM Convoclean forte - Reiniger - Kanister 10l Alle Reinigungsmittel und Pflegeprodukte von Convotherm sind optimal auf die Anwendung mit dem Convotherm Kombidämpfern abgestimmt. So wird verhindert, das bei der Verwendung von Flüssigreinigern Rückstände im Garraum verbleiben. Die Reiniger von Convotherm entsprechen der ISO-Norm, sind umweltschonend, biologisch abbaubar und halal- sowie koscher-zertifiziert. Der ConvoClean forte ist ein Garraumreiniger mit starker Reinigungskraft. Der ConvoClean forte ist für alle Geräte mit automatischer und vollautomatischer Reinigung geeignet.
2	802066[1]	CONVOTHERM ConvoCare K - Reiniger - Flasche 1 Liter Zur Vorbeugung und Lösung von Kalkablagerungen. Besonders geeignet in Regionen mit sehr hartem Wasser. Durch den Einsatz von Flüssigreinigern verbleiben keine Rückstände im Garraum. Auch auf die Umwelt wurde geachtet – so entsprechen alle Produkte der ISO-Norm und sind biologisch abbaubar. - 1L Konzentrat - Klarspüler für CONVOClean System - muss im Verhältnis 1:29 mit Wasser gemischt werden
3	802125[1]	etolit Clean - Reiniger - Kanister 10l Spezialreiniger für Kombidämpfer mit automatischem Reinigungssystem und zur manuellen Reinigung.Rreinigt kraftvoll und intensiv. Entfernt selbsttätig eingebrannten Schmutz.

[1]GEFAHRGUT

4 5 6

Abb.	GEV-Nr.	Beschreibung
4	802126[1]	etolit Clear - Klarspüler - Kanister 10l Spezialklarspüler für Kombidämpfer mit automatischem Reinigungssystem. etolit Clear ist ein leicht saurer Klarspüler und liefert optimale Spülergebnisse in Verbindung mit etolit Clean.
5	802039[1]	LAINOX Combi Clean - Reiniger - Kanister 10l Alkalisches Reinigungsmittel mit Dreifach-Wirkung, speziell für die Reinigung des Garraumes vom Lainox Combi-Dämpfer geeignet. Aufgrund seiner Besonderen Zusammensetzung 3 in 1, Reiniger-Klarspüler- Entkalker, entfernt der Reiniger Speisreste und bringt zugleich den Garraum zum Strahlen ohne Streifen zu hinterlassen. Der Reiniger bewirkt und garantiert eine lange Lebensdauer der Dichtung. Kann gegenüber Metallen korrosiv sein.
6	802112	LAINOX SOLID CAL - Entkalker - 6 Dosen à 1kg (Pulver) Ist ein Produkt von LAINOX, das die Bildung von Kalk im Dampfgenerator verhindert. SOLID CAL bietet eine Vielzahl an Vorteilen: - Störungen durch Kalkablagerungen werden verhindert - Sauberer Dampf ist immer in ausreichender Menge vorhanden - Maximale Energieeffizienz und somit weniger Verbrauch - Hohe Leistungsfähigkeit selbst nach hoher Laufleistung - Längere Lebenszeit des Dampfgenerators - Geringere Wartungskosten

[1]GEFAHRGUT

7 8 9

Abb.	GEV-Nr.	Beschreibung
7	802105	LAINOX SOLID CLEAN - Reiniger - 6 Dosen à 1kg SOLID CLEAN mit neuer Reinigungsformel ist maximal desinfizierend, kann ohne Genehmigung transportiert werden (da nicht flüssig), nimmt wenig Platz in Anspruch, weil es fest ist und beim Gebrauch rehydriert.
8	802061	MKN WaveClean - Reiniger - Karton à 10 Kartuschen Kombiprodukt für Reinigung und Entkalkung in Kombidämpfern mit WaveClean® Innovative 2 in 1 Kartusche mit Reiniger und Klarspüler. Leichte Handhabung ohne direkten Kontakt zu den Wirkstoffen. Säubert die MKN-Kombidämpfer sicher, sparsam und hygienisch sicher. Reinigungsprogramm WaveClean® starten, Verschlusskappe der two-in-one Kartusche abschrauben und Kartusche nach Aufforderung in die vorgesehene Halterung einsetzen. Kartusche nach der Reinigung vor Inbetriebnahme entnehmen. Eventuell vorhandene Rückstände mit viel Wasser gründlich ausspülen. Nur für die gewerbliche Anwendung.
9	802185[1]	RATIONAL Klarspüler - Kanister 10l für CleanJet Reinigungssystem

[1]GEFAHRGUT

10

11

Abb.	GEV-Nr.	Beschreibung
10	802060	RATIONAL Entkalker - 6 kg (150 Tabs à 40g) RATIONAL Care-Tabs zur Entkalkung und Pflege des Rational SelfCooking Centers SCC mit CareControl (ab Baujahr: 10/2008) Kraftvoll gegen Schmutz und Kalk. Spezielle, in den Care-Tabs enthaltene Kalklöser verhindern Kalkablagerungen bereits bei der Entstehung.Innovative Pflegestoffe schützen aktiv und verlängern die Lebensdauer Ihres Rational SelfCookingCenter®. - Beste Reinigungsergebnisse - Höchste Ergiebigkeit - Ideale Langzeitpflege - Maximale Betriebssicherheit - Optimale Hygienesicherheit für gesunde Speisen - Minimale Kosten für Reinigung und Pflege
11	802166	RATIONAL Klarspüler - 3kg (50 Tabs à 60g) Klarspüler-Tabs sind individuell auf die Bedürfnisse einer optimalen Pflege von SelfCooking Center® ohne CareControl abgestimmt und erfüllen die höchsten Qualitätsansprüche .Klarspüler-Tabs sind bis zu 100% ergiebiger als Flüssigklarspüler.

12

13

Abb.	GEV-Nr.	Beschreibung
12	802165	RATIONAL Reiniger - 6kg (100 Tabs à 60g) Die RATIONAL Reiniger-Tabs sind für die Reinigung des Rational SelfCooking Center mit und ohne Care Control. Die Reiniger Tabs sind mit neuen Intensiv-Wirkstoffkomplex und garantieren jederzeit höchste Reinigungskraft. Sie sind hoch konzentriert und damit besonders ergiebig. - Kraftvoll gegen Schmutz - Beste Reinigungsergebnisse - Höchste Ergiebigkeit - Ideale Langzeitpflege - Maximale Betriebssicherheit - Optimale Hygienesicherheit für gesunde Speisen - Minimale Kosten für Reinigung und Pflege
13	890045	RATIONAL Spezialentkalker - Kanister 10l

14

15

Abb.	GEV-Nr.	Beschreibung
14	802186[1]	RATIONAL-Spezialreiniger Soft - Reiniger - Kanister 10l für RATIONAL-CleanJet und Handreinigung. Spezialreiniger Soft für Verschmutzungen und Anwendungen unter 200°C, für Kombidämpfer Typ CPC mit CleanJet und zur Handreinigung, nicht ätzend
15	802096[1]	UNOX Det&Rinse - Reiniger - Kanister 2x5l mit integriertem Klarspüler für Waschsystem RotorKlean -E-Serie ab 07/2012

[1]GEFAHRGUT

Fettlöser

1

Abb.	GEV-Nr.	Beschreibung
1	802121	etolit Fettlöser - Sprühflasche 1 Liter Schonender Fettlöser zur Reinigung von fett- und ölverschmutzten Oberflächen - findet Einsatz bei der regelmäßigen, manuellen Reinigung von Backräumen, Backblechen, Pfannen, Töpfen und leicht eingebrannten Rückständen - ist auch für Aluminium und lackierte Flächen geeignet - inkl. Schutzbrille und Handschuhe

Das komplette Sortiment finden Sie immer aktuell in unserem Webshop