Ersatzteile passend für

Spültechnik

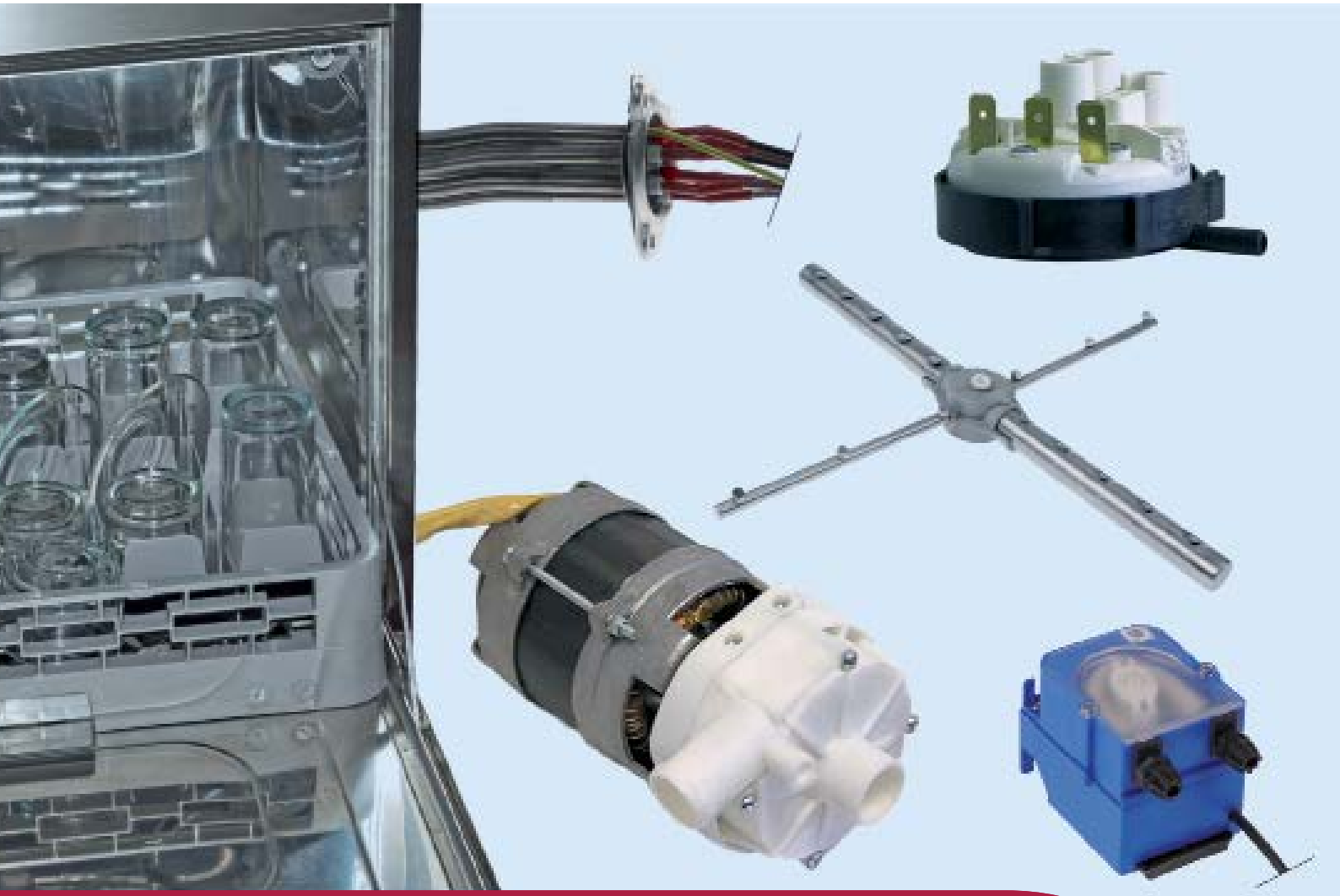

Ersatzteile passend für

ADLER

2018

Das komplette Sortiment finden Sie immer aktuell im GEV-Webshop

Heizkörper

Tauchheizkörper

2-Lochflansch 74mm

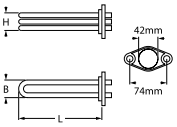

1

GEV-Nr.	415188	**Vergl.-Nr.**	20069
Beschreibung	Heizkörper 2400W 230V Einbau ø 42mm HK 2 L 248mm B 33mm H 25mm LA 75mm Loch ø 9.5mm Anschluss M4 Tauchheizkörper 2-Lochflansch		
Für Modelle:	AT40, AT40DP, B100, B101, B101F, B101H, B102, B103, B103F, B201, B203, B301, B40, B41, CF101, CF103, CF11, CF235, CF35, CF35-1, CF35-1DP, CF35DP, CF40-1, CF40-1DL, CF40-1DLDP, CF40-1DP, CF40-1E, CF40-1EDP, CF40DL, CF40DLDP, CF40E, CF40EDP, COMPACT-EXTRACTIBLE, DL240, DL240-1, DL240-1DP, DL240DP, DS101, DS103, DS11, DS13, DS201, DS203, DS21, DS23, DS412, DS412PD, DSF101, DSF103, DSF11...(Weitere Modelle finden Sie in unserem Webshop)		
Zubehör für	415188		
	GEV-Nr.	521124	Vergl.-Nr. 050 60009
	Flachdichtung Gummi AD ø 52mm ID ø 42mm Materialstärke 6mm VPE 1 Stück		
	GEV-Nr.	550444	Vergl.-Nr. 10417
	Schutzkappe ø 47mm H 40mm		

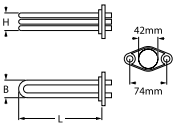

1

GEV-Nr.	415189	**Vergl.-Nr.**	20072
Beschreibung	Heizkörper 2800W 230V Einbau ø 42mm HK 1 L 340mm B 15mm H 35mm Rohr ø 6.3mm LA 74mm Loch ø 9mm Anschluss Flachstecker 6,3mm Tauchheizkörper 2-Lochflansch		
Für Modelle:	A350, A500, AT50, B303, B303F, CF50, CF50A, CF50A400, CF50ADP, CF50ADP400, CF50DP, CF50DPPD, DS600, DS600DP, DS600DP-DVGW, DS600DP-PD, DS600DPPD-DVGW, DS600-DVGW, PM50, PM50DP, PM50DPPB, PM50DPPD, PM50DPPDPB, PM50E, PM50PB, PM50PD, PM50PDPB, PMA50, PMA50DP, PMA50DPPB, PMA50DPPD, PMA50DPPDPB, PMA50PB, PMA50PD, PMA50PDPB		
Zubehör für	415189		
	GEV-Nr.	521124	Vergl.-Nr. 050 60009
	Flachdichtung Gummi AD ø 52mm ID ø 42mm Materialstärke 6mm VPE 1 Stück		
	GEV-Nr.	550444	Vergl.-Nr. 10417
	Schutzkappe ø 47mm H 40mm		

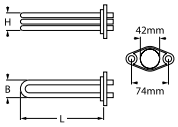

1

GEV-Nr.	415190	**Vergl.-Nr.**	20080
Beschreibung	Heizkörper 6000W 230V Einbau ø 42mm HK 3 L 340mm B 34mm H 30mm LA 75mm Loch ø 9mm Anschluss M4 Tauchheizkörper 2-Lochflansch FL 93mm FB 57mm		
Für Modelle:	A500, A720, AT50, B301, B303, CF50, CF50A, CF50A400, CF50ADP, CF50ADP400, CF50DP, CF50DPPD, CF70PD, DS600, DS600DP, DS600DP-DVGW, DS600DP-PD, DS600DPPD-DVGW, DS600-DVGW, PM50, PM50DP, PM50DPPB, PM50DPPD, PM50DPPDPB, PM50E, PM50PB, PM50PD, PM50PDPB, PMA50, PMA50DP, PMA50DPPB, PMA50DPPD, PMA50DPPDPB, PMA50PB, PMA50PD, PMA50PDPB		
Zubehör für	415190		
	GEV-Nr.	521103	Vergl.-Nr. —
	Mutter Gewinde M4 H 3mm SW 7 Messing VPE 20 Stück		
	GEV-Nr.	521104	Vergl.-Nr. —
	Beilagscheibe ID ø 4.3mm AD ø 8mm Materialstärke 0.5mm Messing VPE 20 Stück für Gewinde M4		
	GEV-Nr.	521124	Vergl.-Nr. 050 60009
	Flachdichtung Gummi AD ø 52mm ID ø 42mm Materialstärke 6mm VPE 1 Stück		
	GEV-Nr.	550444	Vergl.-Nr. 10417
	Schutzkappe ø 47mm H 40mm		
	GEV-Nr.	560111	Vergl.-Nr. —
	Unterlegscheibe ID ø 4.3mm AD ø 9mm Materialstärke 0.8mm CNS VPE 20 Stück DIN 125A für Gewinde M4		
	GEV-Nr.	560131	Vergl.-Nr. —
	Sechskantmutter Gewinde M4 H 3.2mm SW 7 CNS DIN/ISO DIN 934 / ISO 4032/8673 VPE 20 Stück		

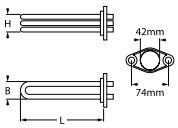

1

GEV-Nr.	416023	**Vergl.-Nr.**	20084
Beschreibung	Heizkörper 9000W 230V Einbau ø 42mm HK 3 L 395mm B 37mm H 30mm Rohr ø 6.3mm LA 74mm Loch ø 9.5mm Anschluss M4 Tauchheizkörper 2-Lochflansch		
Für Modelle:	CF1000, CF1201A, CF1201A-BLACK, DS1200A, DS2000, F1201A, F22T-JET-TECH		
Zubehör für	416023		
	GEV-Nr.	503121	Vergl.-Nr. 60242
	Zahnscheibe ID ø 8.4mm AD ø 15mm CNS VPE 1 Stück		
	GEV-Nr.	521124	Vergl.-Nr. 050 60009
	Flachdichtung Gummi AD ø 52mm ID ø 42mm Materialstärke 6mm VPE 1 Stück		
	GEV-Nr.	550444	Vergl.-Nr. 10417
	Schutzkappe ø 47mm H 40mm		
	GEV-Nr.	560506	Vergl.-Nr. 60210
	Mutter Gewinde M8 H 6.4mm SW 13 Messing DIN/ISO DIN 934 / ISO 4032/8673 VPE 1 Stück		

Das komplette Sortiment finden Sie immer aktuell in unserem Webshop

1″

1

GEV-Nr.	415185	**Vergl.-Nr.**	20070
Beschreibung	Heizkörper 2000W 230V HK 1 Gewinde 1″ L 270mm B 26mm H 25mm Rohr ø 6.3mm Anschluss Flachstecker 6,3mm Tauchheizkörper Schraubflansch		
Für Modelle:	B100, B101, B101F, B101H, B102, B103, B103F, B201, B203, B301, B303, B303F, B40, B41, CF101, CF103, CF11, CF35, CF35-1, CF35-1DP, CF35DP, CF40-1DL, CF40-1DLDP, CF40DL, CF40DLDP, DL240, DL240-1, DL240-1DP, DL240DP, DS101, DS103, DS11, DS13, DS201, DS203, DS21, DS23, DSF101, DSF103, DSF11, DSF13		
Zubehör für	415185		
	GEV-Nr. 510404	Vergl.-Nr.	60005
	Flachdichtung Fiber AD ø 44mm ID ø 34mm Materialstärke 2mm VPE 1 Stück		
	GEV-Nr. 510422	Vergl.-Nr.	—
	Dichtung Kupfer AD ø 37.7mm ID ø 32.5mm Materialstärke 2.7mm für Gewinde 1″		
	GEV-Nr. 520233	Vergl.-Nr.	10426
	Mutter Gewinde 1″ H 6mm Messing SW 47 VPE 1 Stück		

1½″

1

GEV-Nr.	415187	**Vergl.-Nr.**	20088
Beschreibung	Heizkörper 2800W 230V HK 1 Gewinde 1½″ L 255mm B 38mm H 28mm H2 33mm Rohr ø 6.5mm Anschluss Flachstecker 6,3mm Tauchheizkörper Schraubflansch		
Für Modelle:	A500, AT50, CF50, CF50A, CF50A400, CF50ADP, CF50ADP400, CF50DP, CF50DPPD, DS600, DS600DP, DS600DP-DVGW, DS600DP-PD, DS600D-PPD-DVGW, DS600-DVGW		
Ersatzteile für	415187		
	GEV-Nr. 510406	Vergl.-Nr.	60010
	Flachdichtung Fiber AD ø 60mm ID ø 48mm Materialstärke 3mm für Gewinde 1½″ VPE 1 Stück		
Zubehör für	415187		
	GEV-Nr. 510424	Vergl.-Nr.	—
	Dichtung Kupfer AD ø 55mm ID ø 48mm Materialstärke 2.2mm Centellen für Gewinde 1½″		
	GEV-Nr. 520211	Vergl.-Nr.	—
	Reduzierung Gewinde 2″ AG - 1½″ IG Messing		
	GEV-Nr. 520212	Vergl.-Nr.	10433
	Sechskantmutter Gewinde 1½″ Messing SW 60 H 8mm		
	GEV-Nr. 550361	Vergl.-Nr.	—
	Blindflansch ø 58mm Gewinde 1½″		

1

GEV-Nr.	415186	**Vergl.-Nr.**	20075
Beschreibung	Heizkörper 4000W 230V HK 3 Gewinde 1½″ L 315mm B 39mm H 40mm H1 18mm H2 22mm Rohr ø 6.3mm Anschluss M4 Tauchheizkörper Schraubflansch		
Für Modelle:	A1080, A720, A900, CF1000, CF1201A, CF70PD, DS1200, DS1200A, DS2000, F1201A		
Ersatzteile für	415186		
	GEV-Nr. 510406	Vergl.-Nr.	60010
	Flachdichtung Fiber AD ø 60mm ID ø 48mm Materialstärke 3mm für Gewinde 1½″ VPE 1 Stück		
Zubehör für	415186		
	GEV-Nr. 510424	Vergl.-Nr.	—
	Dichtung Kupfer AD ø 55mm ID ø 48mm Materialstärke 2.2mm Centellen für Gewinde 1½″		
	GEV-Nr. 520211	Vergl.-Nr.	—
	Reduzierung Gewinde 2″ AG - 1½″ IG Messing		
	GEV-Nr. 520212	Vergl.-Nr.	10433
	Sechskantmutter Gewinde 1½″ Messing SW 60 H 8mm		
	GEV-Nr. 521103	Vergl.-Nr.	—
	Mutter Gewinde M4 H 3mm SW 7 Messing VPE 20 Stück		
	GEV-Nr. 521104	Vergl.-Nr.	—
	Beilagscheibe ID ø 4.3mm AD ø 8mm Materialstärke 0.5mm Messing VPE 20 Stück für Gewinde M4		
	GEV-Nr. 550361	Vergl.-Nr.	—
	Blindflansch ø 58mm Gewinde 1½″		
	GEV-Nr. 560111	Vergl.-Nr.	—
	Unterlegscheibe ID ø 4.3mm AD ø 9mm Materialstärke 0.8mm CNS VPE 20 Stück DIN 125A für Gewinde M4		
	GEV-Nr. 560131	Vergl.-Nr.	—
	Sechskantmutter Gewinde M4 H 3.2mm SW 7 CNS DIN/ISO DIN 934 / ISO 4032/8673 VPE 20 Stück		

1

GEV-Nr.	415909	**Vergl.-Nr.**	20556
Beschreibung	Heizkörper 2000W 230V HK 1 L 243mm B 34mm H 24mm L1 35mm L2 204mm Gewinde M10x1 BA 28mm Rohr ø 6.3mm 2-Lochbefestigung Anschluss Flachstecker 6,3mm Tauchheizkörper		
Für Modelle:	AT40, AT40DP, CF235, CF40-1, CF40-1DP, CF40-1E, CF40-1EDP, CF40E, CF40EDP, COMPACT-EXTRACTIBLE		
Zubehör für	415909		
	GEV-Nr. 510416	Vergl.-Nr.	—
	Flachdichtung Fiber AD ø 19mm ID ø 10.5mm Materialstärke 1.5mm für Gewinde M10 VPE 1 Stück		
	GEV-Nr. 510893	Vergl.-Nr.	60050
	O-Ring EPDM Materialstärke 2.62mm ID ø 9.92mm VPE 1 Stück		
	GEV-Nr. 520231	Vergl.-Nr.	—
	Mutter Gewinde M10x1 H 6mm SW 14 Stahl verzinkt VPE 1 Stück		
	GEV-Nr. 521129	Vergl.-Nr.	—
	Mutter Gewinde M10 H 6mm CNS SW 17 VPE 1 Stück DIN/ISO DIN 439 / ISO 4035/8675		

1

GEV-Nr.	416022	**Vergl.-Nr.**	20504
Beschreibung	Heizkörper 2000W 230V HK 1 L 305mm B 36mm H 37mm H1 6.5mm H2 34mm Gewinde M10x1 BA 30mm Rohr ø 6.5mm Anschluss Flachstecker 6,3mm 2-Lochbefestigung Tauchheizkörper		
Für Modelle:	DS400, DS400DP, DS400DP-PD, DS412, DS412PD		
Zubehör für	416022		

GEV-Nr.	510416	Vergl.-Nr.	—
Flachdichtung Fiber AD ø 19mm ID ø 10.5mm Materialstärke 1.5mm für Gewinde M10 VPE 1 Stück			

GEV-Nr.	510893	Vergl.-Nr.	60050
O-Ring EPDM Materialstärke 2.62mm ID ø 9.92mm VPE 1 Stück			

GEV-Nr.	520231	Vergl.-Nr.	—
Mutter Gewinde M10x1 H 6mm SW 14 Stahl verzinkt VPE 1 Stück			

GEV-Nr.	521129	Vergl.-Nr.	—
Mutter Gewinde M10 H 6mm CNS SW 17 VPE 1 Stück DIN/ISO DIN 439 / ISO 4035/8675			

Zubehör

Sechskantmuttern

1

GEV-Nr.	520212	**Vergl.-Nr.**	10433
Beschreibung	Sechskantmutter Gewinde 1½" Messing SW 60 H 8mm		
Für Modelle:	A1080, A350, A500, A720, A900, AT50, B101, B101H, B103, B201, B203, B301, B303, CF1201A, CF50, CF50A, CF50A400, CF50ADP, CF50ADP400, CF50DP, CF50DPPD, CF70PD, DS1200, DS1200A, DS2000, DS600, DS600DP, DS600DP-DVGW, DS600DP-PD, DS600D-PPD-DVGW, DS600-DVGW, F1201A, F22T-JET-TECH		

Schutzkappen

1

GEV-Nr.	550444	**Vergl.-Nr.**	10417
Beschreibung	Schutzkappe ø 47mm H 40mm		
Für Modelle:	A1080, A350, A500, A720, A900, B100, B101, B101F, B101H, B102, B103, B103F, B201, B203, B301, B303, B303F, B40, B41, CF101, CF103, CF11		

Thermostate

Regel- und Sicherheitsthermostate

EGO

Regelthermostate

Serie 55.10/19_

1

GEV-Nr.	390415	**Vergl.-Nr.**	20110 20111
Beschreibung	Thermostat T.max. 60°C Arbeitsbereich fest 60°C 1-polig 1CO 16A Fühler ø 6mm Fühler L 129mm Kapillarrohr 1470mm Kapillarrohr isoliert 1430mm Stopfbuchse Achslängemm Achsstellung		
Für Modelle:	A1080, A350, A500, A720, A900, B100, B101, B101F, B101H, B102, B103, B103F, B201, B203, B301, B303, B303F, B40, B41, CF1000, CF101, CF103, CF11, CF1201A, CF1201A-BLACK, CF235, CF35, CF35-1, CF35-1DP, CF35DP, CF40-1DL, CF40-1DLDP, CF40DL, CF40DLDP, CF50, CF50A, CF50A400, CF50ADP, CF50ADP400, CF50DP, CF50D-PPD, CF70PD, COMPACT-EXTRACTIBLE, DL240, DL240-1, DL240-1DP, DL240DP, DS101, DS103, DS11...(Weitere Modelle finden Sie in unserem Webshop)		

1

GEV-Nr.	390416	**Vergl.-Nr.**	20119
Beschreibung	Thermostat T.max. 85°C Arbeitsbereich fest 85°C 1-polig 1CO 16A Fühler ø 6mm Fühler L 129mm Kapillarrohr 1470mm Kapillarrohr isoliert 1430mm Stopfbuchse Achslängemm Achsstellung		
Für Modelle:	B100, B101, B101F, B101H, B102, B103, B103F, B201, B203, B301, B303, B40, B41, CF1000, CF101, CF11, CF35, CF35-1, CF35-1DP, CF35DP, CF40-1DL, CF40-1DLDP, CF40DL, CF40DLDP, CF50, CF50DP, CF50D-PPD, CF70PD, DS101, DS103, DS11, DS1200A, DS13, DS201, DS203, DS21, DS23, DS412, DS412PD, DSF101, DSF103, DSF11, DSF13, F1201A		

Das komplette Sortiment finden Sie immer aktuell in unserem Webshop

Serie 55.17_

1

GEV-Nr.	390687	**Vergl.-Nr.**	20587 20596
Beschreibung	Thermostat T.max. 85°C Arbeitsbereich fest 85°C 1-polig 1CO 16A Fühler ø 6mm Fühler L 115mm Kapillarrohr 1500mm Kapillarrohr isoliert 1420mm Stopfbuchse Achslängemm Achsstellung° Achsstellung		
Für Modelle:	CF1201A, CF1201A-BLACK, CF235, CF35, CF35-1, CF35-1DP, CF35DP, CF40-1DL, CF40-1DLDP, CF40DL, CF40DLDP, CF50, CF50A, CF50A400, CF50ADP, CF50ADP400, CF50DP, CF50DPPD, COMPACT-EXTRACTIBLE, DL240, DL240-1, DL240-1DP, DL240DP, DS1200A, DS2000, F22T-JET-TECH, PM50, PM50DP, PM50DPPB, PM50DPPD, PM50DPP-DPB, PM50PB, PM50PD, PM50PDPB, PMA50, PMA50DP, PMA50DPPB, PMA50DPPD, PMA50DPPDPB, PMA50PB, PMA50PD, PMA50PDPB		

Sicherheitsthermostate

Serie 55.32_

1

GEV-Nr.	390424	**Vergl.-Nr.**	20503
Beschreibung	Sicherheitsthermostat Abschalttemp. 110°C 3-polig 20A Fühler ø 6mm Fühler L 74mm Kapillarrohr 2000mm Kapillarrohr isoliert 2000mm Stopfbuchse Fühler		
Für Modelle:	DS600, DS600DP, DS600DP-DVGW, DS600DP-PD, DS600DPPD-DVGW, DS600-DVGW		

CAMPINI

Regelthermostate

1

GEV-Nr.	375838	**Vergl.-Nr.**	20198 20617 20673 20732
Beschreibung	Sicherheitsthermostat T.max. 124°C Arbeitsbereich°C 1-polig 1CO 16A Fühler ø 6mm Fühler L 70mm Kapillarrohr 1970mm Kapillarrohr isoliert 1970mm Stopfbuchse Achse ømm Achslängemm Achsstellung Drehwinkel° Fühlermaterial CNS		
Für Modelle:	AT40, AT40DP, AT50, CF1000, CF1201A, CF1201A-BLACK, CF235, CF35, CF35-1, CF35-1DP, CF35DP, CF40-1, CF40-1DL, CF40-1DLDP, CF40-1DP, CF40-1E, CF40-1EDP, CF40DL, CF40DLDP, CF40E, CF40EDP, CF50, CF50A, CF50A400, CF50ADP, CF50ADP400, CF50DP, CF50DPPD, COMPACT-EXTRACTIBLE, DL240, DL240-1, DL240-1DP, DL240DP, DS101, DS103, DS11, DS1200A, DS13, DS201, DS203, DS21, DS23, DS412, DS412PD, DS600, DS600DP, DS600DP-DVGW, DS600DP-PD, DS600DPPD-DVGW, DS600-DVGW...(Weitere Modelle finden Sie in unserem Webshop)		

Zubehör

Tauchhülsen

1

GEV-Nr.	550443	**Vergl.-Nr.**	10342
Beschreibung	Tauchhülse Gewinde 1/4" ID ø 6.5mm L 120mm CNS einfach ø 9mm		
Für Modelle:	B303, B303F		

Schalter und Taster

Wippenschalter/-taster

30x22mm

1

GEV-Nr.	301003	**Vergl.-Nr.**	20528
Beschreibung	Wippenschalter Einbaumaß 30x22mm grün 2NO 250V 16A beleuchtet 0-I Anschluss Flachstecker 6,3mm Umgebungstemperatur max. 125/55°C Schutzart IP65		
Für Modelle:	CF235, COMPACT-EXTRACTIBLE		
Zubehör für	301003		
	GEV-Nr.	301036	Vergl.-Nr. —
	Schutzhaube Innenmaß 30x22mm für Wippenschalter Einbaumaßmm		

Druckschalter/-taster

2-Lochbefestigung

1

GEV-Nr.	347406	**Vergl.-Nr.**	20044
Beschreibung	Druckschalter 1-fach grün 2NO 250V 16A Anschluss Flachstecker 6,3mm Umgebungstemperatur max. 85°C Schutzart IP40		
Für Modelle:	CF35, CF35-1, CF35-1DP, CF35DP, CF40-1DL, CF40-1DLDP, CF40DL, CF40DLDP, DL240, DL240-1, DL240-1DP, DL240DP, DS2000, F22T-JET-TECH		

1

GEV-Nr.	345416	**Vergl.-Nr.**	20500
Beschreibung	Druckschalter weiß/grün 1CO/2NO 250V 16A Anschluss Flachstecker 6,3mm Umgebungstemperatur max. 85°C Schutzart IP40		
Für Modelle:	CF35-1DP, CF35DP, CF40-1DL, CF40-1DLDP, CF40DL, CF40DLDP, DL240-1DP, DL240DP		

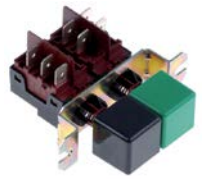

1

GEV-Nr.	345028	**Vergl.-Nr.**	20065
Beschreibung	Schalterkombination 2-fach schwarz/grün 1CO/2NO 250V 16A Anschluss Flachstecker 6,3mm Umgebungstemperatur max. 85°C Schutzart IP40		
Für Modelle:	A350, A720, B102, B103, B103F, B203, B303, B303F, B41, CF103, CF35, CF35-1, CF40-1DL, CF40-1DLDP, CF40DL, CF40DLDP, CF50, DL240, DL240-1, DS101, DS103, DS11, DS13, DS201, DS203, DS21, DS23, DSF101, DSF103, DSF11, DSF13		

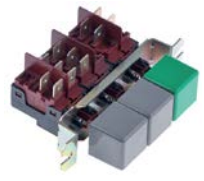

1

GEV-Nr.	345415	**Vergl.-Nr.**	20063
Beschreibung	Druckschalter 3-fach grau/grau/grün 1NC1CO/1CO/2NO 250V 16A rastend/tastend/rastend Anschluss Flachstecker 6,3mm Umgebungstemperatur max. 125/55°C Schutzart IP40		
Für Modelle:	A1080, A720, A900, CF1000, CF1201A, DS1200, DS1200A, F1201A		

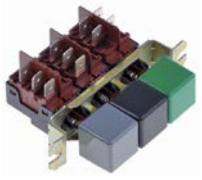

1

GEV-Nr.	345029	**Vergl.-Nr.**	20064
Beschreibung	Schalterkombination 3-fach grau/schwarz/grün 1CO/1CO/2NO 250V 10A Anschluss Flachstecker 6,3mm Umgebungstemperatur max. 85°C Schutzart IP40		
Für Modelle:	B100, B101, B101F, B101H, B201, B301, B40, CF101, CF11, CF70PD, DS101, DS103, DS11, DS13, DS201, DS203, DS21, DS23, DS412, DS412PD, DSF101, DSF103, DSF11, DSF13		

1

GEV-Nr.	345417	**Vergl.-Nr.**	20149
Beschreibung	Schalterkombination 3-fach weiß/schwarz/grün 240V 16A Anschluss Flachstecker 6,3mm Umgebungstemperatur max. 125°C Schutzart IP40		
Für Modelle:	CF35, CF35-1, CF35-1DP, CF35DP, CF40-1DL, CF40-1DLDP, CF40DL, CF40DLDP, CF50DP, CF50DPPD, DL240, DL240-1, DL240-1DP, DL240DP		

1

GEV-Nr.	347673	**Vergl.-Nr.**	20062
Beschreibung	Schalterkombination 2x grau/schwarz/grün		
Für Modelle:	A350, DS600, DS600DP, DS600DP-DVGW, DS600DP-PD, DS600D-PPD-DVGW, DS600-DVGW		

1

GEV-Nr.	347840	**Vergl.-Nr.**	20501
Beschreibung	Schalterkombination 4-fach weiß/grau/grau/grün 250V 16A Anschluss Flachstecker 6,3mm Umgebungstemperatur max. 85°C Schutzart IP44		

Das komplette Sortiment finden Sie immer aktuell in unserem Webshop

Zubehör

Drucktasten

1

GEV-Nr.	347437	**Vergl.-Nr.**	20667
Beschreibung	Drucktaste Einbau ø 21mm Achse 3,7x3,7mm grün		
Für Modelle:	CF1201A, CF35, CF35-1, CF35-1DP, CF35DP, CF40-1DL, CF40-1DLDP, CF40DL, CF40DLDP, CF50, CF50A, CF50A400, CF50ADP, CF50ADP400, CF50DP, CF50DPPD, DS1200A, PM50, PM50DP, PM50DPPB, PM50D-PPD, PM50DPPDPB, PM50PB, PM50PD, PM50PDPB, PMA50, PMA50DP, PMA50DPPB, PMA50DPPD, PMA50DPPDPB, PMA50PB, PMA50PD, PMA50PDPB		
Zubehör für	347437		
	GEV-Nr.	347438	Vergl.-Nr. 20664
	Elementträger Maße 25x25mm ID ø 21.4mm schwarz		

Mikroschalter

hebelbetätigt

1

GEV-Nr.	346927	**Vergl.-Nr.**	20035
Beschreibung	Mikroschalter mit Hebel 250V 10A 2CO Anschluss Flachstecker 6,3mm Lmm Umgebungstemperatur max. 125°C BA 22mm doppelt Typ VRSR01DA1 Betätigungskraft: 220g		
Für Modelle:	A500, A720, B40, B41, CF235, CF35, CF35-1, CF35-1DP, CF35DP, CF40-1DL, CF40-1DLDP, CF40DL, CF40DLDP, CF50, CF50A, CF50A400, CF50ADP, CF50ADP400, CF50DP, CF50DPPD, CF70PD, COM-PACT-EXTRACTIBLE, DL240, DL240-1, DL240-1DP, DL240DP, DS101, DS103, DS11, DS13, DS201, DS203, DS21, DS23, DS400, DS400DP, DS400DP-PD, DS412, DS412PD, DS600, DS600DP, DS600DP-DVGW, DS600DP-PD, DS600DPPD-DVGW, DS600-DVGW, DSF101, DSF103, DSF11, DSF13, PM50...(Weitere Modelle finden Sie in unserem Webshop)		

stiftbetätigt

Sonstige

1

GEV-Nr.	345425	**Vergl.-Nr.**	20034
Beschreibung	Mikroschalter mit Druckstift BA 22mm Gewinde M10 Gewinde L 15mm 250V 16A 1CO Anschluss Flachstecker 6,3mm Hub 3mm Um-gebungstemperatur max. 125°C Betätigungskraft: 500g		
Für Modelle:	A1080, A900, B100, B101, B101F, B101H, B102, B103, B103F, B201, B203, B301, B303, B303F, CF1000, CF101, CF103, CF11, CF1201A, DS1200, DS1200A, F1201A, HOME12		

Zubehör

1

GEV-Nr.	524343	**Vergl.-Nr.**	11380
Beschreibung	Betätiger für Mikroschalter		
Für Modelle:	B101, B101F, B101H, B103, B103F, B201, B203, B301, B303, B303F, CF101, CF103, CF11		

1

GEV-Nr.	524399	**Vergl.-Nr.**	11319
Beschreibung	Mutter		
Für Modelle:	B100, B101, B101H, B102, B103, B201, B203, B301, B303, HOME12		

1

GEV-Nr.	524397	**Vergl.-Nr.**	11317
Beschreibung	Mutter für Türkontaktschalter		
Für Modelle:	B100, B101, B101H, B102, B103, B201, B203, B301, B303		

1

GEV-Nr.	524398	**Vergl.-Nr.**	11318
Beschreibung	Mutter für Türkontaktschalter		
Für Modelle:	B100, B101, B101H, B102, B103, B201, B203, B301, B303, HOME12		

Systemschalter ROLD

1

GEV-Nr.	347842	**Vergl.-Nr.**	20668
Beschreibung	Drucktaste ø 21mm grau Edition		
Für Modelle:	CF1201A, CF1201A-BLACK, CF50A, CF50A400, CF50ADP, CF50ADP400, DS1200A		

1

GEV-Nr.	553000	**Vergl.-Nr.**	20665
Beschreibung	Drucktaste ø 23mm Achse 3.6mm weiß passend für ADLER AD ø 21mm ID ø 19.2mm H 10mm		
Für Modelle:	CF1201A-BLACK, CF35, CF35-1, CF35-1DP, CF35DP, CF40-1DL, CF40-1DLDP, CF40DL, CF40DLDP, CF50A, CF50A400, CF50ADP, CF50ADP400, CF50DP, CF50DPPD, PM50DP, PM50DPPB, PM50DPPD, PM50DPPDPB, PMA50DP, PMA50DPPB, PMA50DPPD, PMA50DPPDPB		

2

GEV-Nr.	347438	**Vergl.-Nr.**	20664
Beschreibung	Elementträger Maße 25x25mm ID ø 21.4mm schwarz		
Für Modelle:	CF1201A, CF1201A-BLACK, CF35, CF35-1, CF35-1DP, CF35DP, CF40-1DL, CF40-1DLDP, CF40DL, CF40DLDP, CF50, CF50A, CF50A400, CF50ADP, CF50ADP400, CF50DP, CF50DPPD, DS1200A, PM50, PM50DP, PM50DPPB, PM50DPPD, PM50DPPDPB, PM50PB, PM50PD, PM50PDPB, PMA50, PMA50DP, PMA50DPPB, PMA50DPPD, PMA50D-PPDPB, PMA50PB, PMA50PD, PMA50PDPB		
Zubehör für	347438		

GEV-Nr.	347437	Vergl.-Nr.	20667
Drucktaste Einbau ø 21mm Achse 3,7x3,7mm grün			

1

GEV-Nr.	345719	**Vergl.-Nr.**	20662
Beschreibung	Schaltelement 1CO 250V 16A Anschluss Flachstecker 6,3mm		
Für Modelle:	CF35, CF35-1, CF35-1DP, CF35DP, CF40-1DL, CF40-1DLDP, CF40DL, CF40DLDP, CF50, CF50A, CF50A400, CF50ADP, CF50ADP400, CF50DP, CF50DPPD, PM50, PM50DP, PM50DPPB, PM50DPPD, PM50DPPDPB, PM50PB, PM50PD, PM50PDPB, PMA50, PMA50DP, PMA50DPPB, PMA50DPPD, PMA50DPPDPB, PMA50PB, PMA50PD, PMA50PDPB		

1

GEV-Nr.	347841	**Vergl.-Nr.**	20663
Beschreibung	Schaltelement 1CO/1NO 250V 16A Anschluss Flachstecker 6,3mm		
Für Modelle:	CF1201A, CF1201A-BLACK		

1

GEV-Nr.	345720	**Vergl.-Nr.**	20660
Beschreibung	Schaltelement 2NO 250V 16A Anschluss Flachstecker 6,3mm		
Für Modelle:	CF1201A, CF1201A-BLACK, CF35, CF35-1, CF35-1DP, CF35DP, CF40-1DL, CF40-1DLDP, CF40DL, CF40DLDP, CF50, CF50A, CF50A400, CF50ADP, CF50ADP400, CF50DP, CF50DPPD, DS1200A, PM50, PM50DP, PM50DPPB, PM50DPPD, PM50DPPDPB, PM50PB, PM50PD, PM50PDPB, PMA50, PMA50DP, PMA50DPPB, PMA50DPPD, PMA50D-PPDPB, PMA50PB, PMA50PD, PMA50PDPB		

1

GEV-Nr.	553001	**Vergl.-Nr.**	20666
Beschreibung	Taste ø 23mm Achse 3.6mm blau passend für ADLER AD ø 21mm ID ø 19.2mm H 10mm		
Für Modelle:	CF35, CF35-1, CF35-1DP, CF35DP, CF40-1DL, CF40-1DLDP, CF40DL, CF40DLDP, CF50, CF50A, CF50A400, CF50ADP, CF50ADP400, CF50DP, CF50DPPD, PM50, PM50DP, PM50DPPB, PM50DPPD, PM50DPPDPB, PM50PB, PM50PD, PM50PDPB, PMA50, PMA50DP, PMA50DPPB, PMA50DPPD, PMA50DPPDPB, PMA50PB, PMA50PD, PMA50PDPB		

Drehschalter

LOVATO

1

GEV-Nr.	345422[1]	**Vergl.-Nr.**	20539
Beschreibung	Drehschalter Stellungen 3 1-2-3 Kontaktsätze 3 Typ GN2082U11 690V 20A Achse ø 6x6mm Achslänge 23.5mm Achse vierkant mit Knebel Anschluss Schraubanschluss		
Für Modelle:	CF1201A, CF1201A-BLACK, DS1200A, DS2000		

[1]inkl. Knebel

Das komplette Sortiment finden Sie immer aktuell in unserem Webshop

Befehls- und Meldegeräte

LOVATO

Serie Metall

Schalter komplett

1

GEV-Nr.	345420	**Vergl.-Nr.**	20037 20519 20598
Beschreibung	Druckschalter Einbaumaß ø22mm grün 1NO 250V Anschluss Schraubanschluss 16A Schutzart IP40		
Für Modelle:	CF11, CF235, CF35, CF35-1, CF35-1DP, CF35DP, CF40-1DL, CF40-1DLDP, CF40DL, CF40DLDP, CF50A, CF50A400, CF50ADP, CF50ADP400, COMPACT-EXTRACTIBLE, DL240, DL240-1, DL240-1DP, DL240DP, DS101, DS103, DS11, DS13, DS201, DS203, DS21, DS23, DSF101, DSF103, DSF11, DSF13, F22T-JET-TECH, PM50, PM50DP, PM50DPPB, PM50DPPD, PM50DPPDPB, PM50PB, PM50PD, PM50P-DPB, PMA50, PMA50DP, PMA50DPPB, PMA50DPPD, PMA50DPPDPB, PMA50PB, PMA50PD, PMA50PDPB		

Lampen

Signallampen

Signallampen 2-teilig (Linse und Signalelement)

Signallampenkappen

ø10mm (Typ SRZ-2)

1

GEV-Nr.	359067	**Vergl.-Nr.**	20010
Beschreibung	Signallampenfassung Einbaumaß ø10mm grün quadratisch		
Für Modelle:	A1080, A350, A500, A900, B100, B101, B101F, B101H, B102, B103, B103F, B201, B203, B301, B303, B303F, B40, B41, CF1000, CF101, CF103, CF11, CF1201A, CF235, CF35, CF35-1, CF35-1DP, CF35DP, CF40-1DL, CF40-1DLDP, CF40DL, CF40DLDP, CF50, CF50DP, CF50D-PPD, CF70PD, COMPACT-EXTRACTIBLE, DL240, DL240-1, DL240-1DP, DL240DP, DS101, DS103, DS11, DS1200, DS1200A, DS13, DS2000, DS201, DS203...(Weitere Modelle finden Sie in unserem Webshop)		

Signalelemente für Fassungstyp SRZ / SDK / SDY / SFK

1

GEV-Nr.	359130	**Vergl.-Nr.**	20042
Beschreibung	Signalelement 230V klar Anschluss Flachstecker 6,3mm ø 8mm		
Für Modelle:	A1080, A350, A500, A720, A900, B100, B101, B101F, B101H, B102, B103, B103F, B201, B203, B301, B303, B303F, B40, B41, CF1000, CF101, CF103, CF11, CF1201A, CF235, CF35, CF35-1, CF35-1DP, CF35DP, CF40-1DL, CF40-1DLDP, CF40DL, CF40DLDP, CF50, CF50DP, CF50D-PPD, CF70PD, COMPACT-EXTRACTIBLE, DL240, DL240-1, DL240-1DP, DL240DP, DS101, DS103, DS11, DS1200, DS1200A, DS13, DS2000, DS201...(Weitere Modelle finden Sie in unserem Webshop)		

Timer

Programmtimer

1

GEV-Nr.	360026	**Vergl.-Nr.**	20101
Beschreibung	Timer BIGATTI Motoren 1 Kammern 4 Laufzeit 18min 230V Hersteller-Nr. 20101 Motorentyp 82394733		
Für Modelle:	B100, B101, B101F, B101H, B201, B301, B40, CF101, CF11, CF50A, CF50A400, CF50ADP, CF50ADP400, DS101, DS103, DS11, DS13, DS201, DS203, DS21, DS23, DS412, DS412PD, DSF101, DSF103, DSF11, DSF13		

1

GEV-Nr.	360670	**Vergl.-Nr.**	20102
Beschreibung	Timer CDC 11903F1 Motoren 1 Kammern 3 Laufzeit 120s 230V 50/60Hz Achse ø 6x4,6mm Achslänge 26mm		
Für Modelle:	B100, B101, B101F, B101H, B102, B103, B103F, B201, B203, CF101, CF103, CF11, CF235, CF35, CF35-1, CF35-1DP, CF35DP, CF40-1DL, CF40-1DLDP, CF40DL, CF40DLDP, COMPACT-EXTRACTIBLE, DL240, DL240-1, DL240-1DP, DL240DP, DS101, DS103, DS11, DS13, DS201, DS203, DS21, DS23, DSF101, DSF103, DSF11, DSF13		

1

GEV-Nr.	360681	**Vergl.-Nr.**	20103	
Beschreibung	Timer CDC 11903F1 Motoren 1 Kammern 3 Laufzeit 120s 230V 50/60Hz Achse ø 6x4,6mm Achslänge 26mm			
Für Modelle:	B301, B303, B303F, B40, B41, DS400, DS400DP, DS400DP-PD, DS412, DS412PD			
Ersatzteile für	360681			
	GEV-Nr.	360118	Vergl.-Nr.	—
	Motor CDC Ritzel ø 4.9mm Zähne 10 230V Spannung AC 50/60Hz Drehrichtung rechts ø 47mm H 19.3mm Motortyp M48R ATS für Timer Kabellänge 260mm 1,9/2,5W			

1

GEV-Nr.	360734	**Vergl.-Nr.**	20670
Beschreibung	Timer CDC 11903F1 Motoren 1 Kammern 3 Laufzeit 180s 230V 50/60Hz Hersteller-Nr. 11903F1AEE000.0000		
Für Modelle:	PM50, PM50DP, PM50DPPB, PM50DPPD, PM50DPPDPB, PM50PB, PM50PD, PM50PDPB, PMA50, PMA50DP, PMA50DPPB, PMA50DPPD, PMA50DPPDPB, PMA50PB, PMA50PD, PMA50PDPB		

Ersatzteile und Zubehör

Sonstiges

1

GEV-Nr.	551246	**Vergl.-Nr.**	20025
Beschreibung	Abstandshalter H 13mm für Timer Spültechnik		
Für Modelle:	B303F, CF1000, CF101, CF103, CF1201A, CF235, CF35, CF35-1, CF35-1DP, CF35DP, CF50, CF50A, CF50A400, CF50ADP, CF50ADP400, CF50DP, CF50DPPD, CF70PD, DS101, DS103, DS11, DS1200, DS13, DS201, DS203, DS21, DS23, DS412, DS412PD, DSF101, DSF103, DSF11, DSF13, F1201A, F22T-JET-TECH, PM50, PM50DP, PM50DPPB, PM50DPPD, PM50DPPDPB, PM50PB, PM50PD, PM50PDPB, PMA50, PMA50DP, PMA50DPPB, PMA50DPPD, PMA50DPPDPB, PMA50PB, PMA50PD...(Weitere Modelle finden Sie in unserem Webshop)		

1

GEV-Nr.	360593	**Vergl.-Nr.**	10469
Beschreibung	Klemmfeder H 1mm B 8mm L 12mm für Knebel		
Für Modelle:	B303F, CF1000, CF101, CF103, CF1201A, CF50, CF50DP, CF50DPPD, CF70PD, DS101, DS103, DS11, DS1200, DS13, DS201, DS203, DS21, DS23, DS412, DS412PD, DSF101, DSF103, DSF11, DSF13, F1201A, PM50, PM50DP, PM50DPPB, PM50DPPD, PM50DPPDPB, PM50PB, PM50PD, PM50PDPB, PMA50, PMA50DP, PMA50DPPB, PMA50DPPD, PMA50DPPDPB, PMA50PB, PMA50PD, PMA50PDPB		

Schütze

ISKRA (FANAL)

Leistungsschütze

1

GEV-Nr.	380213	**Vergl.-Nr.**	20538
Beschreibung	Leistungsschütz AC1 20A 230VAC (AC3/400V) 8,5A/5,5kW Hauptkontakte 3NO Hilfskontakte 1NO Anschluss Schraubanschluss Typ FANAL DSL7 10 Typ ISKRA K07M 10		
Für Modelle:	CF235, CF35, CF35-1, CF35-1DP, CF35DP, CF40-1DL, CF40-1DLDP, CF40DL, CF40DLDP, CF50, CF50A, CF50A400, CF50ADP, CF50ADP400, CF50DP, CF50DPPD, COMPACT-EXTRACTIBLE, DL240, DL240-1, DL240-1DP, DL240DP, DS101, DS103, DS11, DS13, DS201, DS203, DS21, DS23, DS412, DS412PD, DSF101, DSF103, DSF11, DSF13		

1

GEV-Nr.	380204	**Vergl.-Nr.**	20104 20105
Beschreibung	Leistungsschütz AC1 25A 230VAC (AC3/400V) 9A/4kW Hauptkontakte 3NO Hilfskontakte 1NO Anschluss Schraubanschluss Typ FANAL DSL9 10 Typ ISKRA KNL9 10		
Für Modelle:	A1080, A500, A720, A900, B301, B303, B303F, CF50, CF50DP, CF-50DPPD, DS1200, DS1200A, DS400, DS400DP, DS400DP-PD, DS412, DS412PD, DS600, DS600DP, DS600DP-DVGW, DS600DP-PD, DS600D-PPD-DVGW, DS600-DVGW, F1201A		

Relais

Leistungsrelais

mit DIN-Schienenbefestigung

oben

1

GEV-Nr.	381230	**Vergl.-Nr.**	20669
Beschreibung	Relais FINDER 230VAC 30A 2NO Anschluss Flachstecker 6,3mm DIN-Schiene Hersteller-Nr. 66.82.8.230.0300		
Für Modelle:	AT40, AT40DP, AT50, CF35, CF35-1, CF35-1DP, CF35DP, CF40-1, CF40-1DL, CF40-1DLDP, CF40-1DP, CF40-1E, CF40-1EDP, CF40DL, CF40DLDP, CF40E, CF40EDP, CF50, CF50DP, CF50DPPD, PM50, PM50DP, PM50D-PPB, PM50DPPD, PM50DPPDPB, PM50E, PM50PB, PM50PD, PM50P-DPB, PMA50, PMA50DP, PMA50DPPB, PMA50DPPD, PMA50DPPDPB, PMA50PB, PMA50PD, PMA50PDPB		

Das komplette Sortiment finden Sie immer aktuell in unserem Webshop

Elektronikregler

TECNOLOGIC

Elektronikthermometer

Einbauversion

1

GEV-Nr.	379201	**Vergl.-Nr.**	20564
Beschreibung	Thermometer TECNOLOGIC TLV10H Einbaumaß 71x29mm Einbautiefe 64mm 100-240V Spannung AC NTC/PTC fühlerabhängig°C Anzeige 3½-stellig 1 RaumTempIN NTC/PTC Abtaufunktion Nein Frontmaß 35x78,5mm		
Für Modelle:	DS2000		
Zubehör für	379201		
	GEV-Nr.	379052	Vergl.-Nr. —
	Temperaturfühler PTC 1kOhm Kabel Silikon Fühler -50 bis +150°C Kabel -50 bis +180°C Fühler ø6x40mm Kabellänge 1.5m ohne Verschraubung 2-adrig		
	GEV-Nr.	379053	Vergl.-Nr. —
	Temperaturfühler PTC 1kOhm Kabel PVC Fühler -50 bis +150°C Kabel -10 bis +100°C Fühler ø6x30mm Kabellänge 3m ohne Verschraubung 2-adrig		
	GEV-Nr.	379064	Vergl.-Nr. —
	Temperaturfühler PTC 1kOhm Kabel Silikon Fühler -50 bis +150°C Kabel -50 bis +180°C Fühler ø6x40mm Kabellänge 3m ohne Verschraubung 2-adrig		
	GEV-Nr.	379161	Vergl.-Nr. —
	Temperaturfühler NTC 10kOhm Kabel Thermoplast Fühler -40 bis +110°C Kabel -40 bis +110°C Fühler ø6x14mm Kabellänge 3m ohne Verschraubung 2-adrig		
	GEV-Nr.	379782	Vergl.-Nr. —
	Temperaturfühler PTC 1kOhm Kabel Thermoplast Fühler -50 bis +150°C Kabel -40 bis +110°C Fühler ø6x14mm Kabellänge 3m 2-adrig Widerstand 1kOhm		

Elektroniken

Platinen

1

GEV-Nr.	361955	**Vergl.-Nr.**	20703
Beschreibung	Platine L 110mm B 70mm 230V		
Für Modelle:	CF1201A-BLACK		

Magnetventile

Magnetventile Wasser

TP

1

GEV-Nr.	370021	**Vergl.-Nr.**	20008 20160
Beschreibung	Magnetventil 2-fach gerade 230VAC Eingang 3/4" Ausgang 11,5mm DN10 TP Reduzierung Eingang weiß		
Für Modelle:	A500, A720, AT50, B100, B101, B101H, B102, B103, B201, B203, B301, B303, B303F, CF35, CF35-1, CF35-1DP, CF35DP, CF40-1DL, CF40-1DLDP, CF50, CF50A, CF50A400, CF50ADP, CF50ADP400, CF50DP, CF50DPPD, CF70PD, DL240-1, DL240-1DP, DS101, DS103, DS11, DS13, DS201, DS203, DS21, DS23, DS412, DS412PD, DS600, DS600DP, DS600DP-PD, PM50, PM50DP, PM50DPPB, PM50DPPD, PM50DPPDPB, PM50E, PM50PB, PM50PD...(Weitere Modelle finden Sie in unserem Webshop)		
Ersatzteile für	370021		
	GEV-Nr.	371013	Vergl.-Nr. —
	Magnetspule TP 230VAC 50/60Hz		
Zubehör für	370021		
	GEV-Nr.	371220	Vergl.-Nr. —
	Reduzierung TP Durchflussrate 3l/min rot Toleranz ±15%		
	GEV-Nr.	371221	Vergl.-Nr. —
	Reduzierung TP Durchflussrate 5.5l/min gelb Toleranz ±15%		
	GEV-Nr.	371222	Vergl.-Nr. —
	Reduzierung TP Durchflussrate 6l/min grau Toleranz ±15%		
	GEV-Nr.	371223	Vergl.-Nr. —
	Reduzierung TP Durchflussrate 10l/min weiß Toleranz ±15%		
	GEV-Nr.	371224	Vergl.-Nr. —
	Reduzierung TP Durchflussrate 12l/min Bronze Toleranz ±15%		
	GEV-Nr.	371225	Vergl.-Nr. —
	Reduzierung TP Durchflussrate 16l/min hellbraun Toleranz ±15%		
	GEV-Nr.	371226	Vergl.-Nr. —
	Reduzierung TP Durchflussrate 20l/min rot Toleranz ±15%		
	GEV-Nr.	371230	Vergl.-Nr. —
	Reduzierung TP Durchflussrate 0.25l/min rot Toleranz ±25%		
	GEV-Nr.	371231	Vergl.-Nr. —
	Reduzierung TP Durchflussrate 0.35l/min violett Toleranz ±25%		
	GEV-Nr.	371232	Vergl.-Nr. —
	Reduzierung TP Durchflussrate 0.5l/min orange Toleranz ±25%		
	GEV-Nr.	371233	Vergl.-Nr. —
	Reduzierung TP Durchflussrate 0.8l/min weiß Toleranz ±25%		

Tabellenfortsetzung auf der nächsten Seite

Zubehör für	370021			
	GEV-Nr.	371234	Vergl.-Nr.	—
	Reduzierung TP Durchflussrate 1l/min hellblau Toleranz ±25%			
	GEV-Nr.	371235	Vergl.-Nr.	—
	Reduzierung TP Durchflussrate 1.2l/min braun Toleranz ±25%			
	GEV-Nr.	371236	Vergl.-Nr.	—
	Reduzierung TP Durchflussrate 1.5l/min hellbraun Toleranz ±25%			
	GEV-Nr.	371237	Vergl.-Nr.	—
	Reduzierung TP Durchflussrate 2.5l/min gelb Toleranz ±25%			
	GEV-Nr.	371238	Vergl.-Nr.	—
	Reduzierung TP Durchflussrate 3.4l/min dunkelgrün Toleranz ±25%			
	GEV-Nr.	371239	Vergl.-Nr.	—
	Reduzierung TP Durchflussrate 5l/min schwarz Toleranz ±25%			
	GEV-Nr.	371240	Vergl.-Nr.	—
	Reduzierung TP Durchflussrate 8l/min blau Toleranz ±20%			

1

GEV-Nr.	370019	**Vergl.-Nr.**	20016
Beschreibung	Magnetventil 2-fach gewinkelt 230VAC Eingang 3/4" Ausgang 11,5mm DN10 TP Kunststoff		
Für Modelle:	B101F, B103F, B40, B41, CF101, CF103, CF11, DSF101, DSF103, DSF11, DSF13		

Ersatzteile für	370019			
	GEV-Nr.	371013	Vergl.-Nr.	—
	Magnetspule TP 230VAC 50/60Hz			
Zubehör für	370019			
	GEV-Nr.	371220	Vergl.-Nr.	—
	Reduzierung TP Durchflussrate 3l/min rot Toleranz ±15%			
	GEV-Nr.	371221	Vergl.-Nr.	—
	Reduzierung TP Durchflussrate 5.5l/min gelb Toleranz ±15%			
	GEV-Nr.	371222	Vergl.-Nr.	—
	Reduzierung TP Durchflussrate 6l/min grau Toleranz ±15%			
	GEV-Nr.	371223	Vergl.-Nr.	—
	Reduzierung TP Durchflussrate 10l/min weiß Toleranz ±15%			
	GEV-Nr.	371224	Vergl.-Nr.	—
	Reduzierung TP Durchflussrate 12l/min Bronze Toleranz ±15%			
	GEV-Nr.	371225	Vergl.-Nr.	—
	Reduzierung TP Durchflussrate 16l/min hellbraun Toleranz ±15%			
	GEV-Nr.	371226	Vergl.-Nr.	—
	Reduzierung TP Durchflussrate 20l/min rot Toleranz ±15%			

Zubehör für	370019			
	GEV-Nr.	371230	Vergl.-Nr.	—
	Reduzierung TP Durchflussrate 0.25l/min rot Toleranz ±25%			
	GEV-Nr.	371231	Vergl.-Nr.	—
	Reduzierung TP Durchflussrate 0.35l/min violett Toleranz ±25%			
	GEV-Nr.	371232	Vergl.-Nr.	—
	Reduzierung TP Durchflussrate 0.5l/min orange Toleranz ±25%			
	GEV-Nr.	371233	Vergl.-Nr.	—
	Reduzierung TP Durchflussrate 0.8l/min weiß Toleranz ±25%			
	GEV-Nr.	371234	Vergl.-Nr.	—
	Reduzierung TP Durchflussrate 1l/min hellblau Toleranz ±25%			
	GEV-Nr.	371235	Vergl.-Nr.	—
	Reduzierung TP Durchflussrate 1.2l/min braun Toleranz ±25%			
	GEV-Nr.	371236	Vergl.-Nr.	—
	Reduzierung TP Durchflussrate 1.5l/min hellbraun Toleranz ±25%			
	GEV-Nr.	371237	Vergl.-Nr.	—
	Reduzierung TP Durchflussrate 2.5l/min gelb Toleranz ±25%			
	GEV-Nr.	371238	Vergl.-Nr.	—
	Reduzierung TP Durchflussrate 3.4l/min dunkelgrün Toleranz ±25%			
	GEV-Nr.	371239	Vergl.-Nr.	—
	Reduzierung TP Durchflussrate 5l/min schwarz Toleranz ±25%			
	GEV-Nr.	371240	Vergl.-Nr.	—
	Reduzierung TP Durchflussrate 8l/min blau Toleranz ±20%			

Pressostate

für Spültechnik

ø58mm mit Flachstecker 6,3mm

mit Anschluss horizontal

1

GEV-Nr.	541136	**Vergl.-Nr.**	20192
Beschreibung	Pressostat Druckbereich 100/18mbar Anschluss 6mm ø 58mm Druckanschluss horizontal Spültechnik		
Für Modelle:	AT50, CF50A, CF50A400, CF50ADP, CF50ADP400, DS400, DS400DP, DS400DP-PD, DS412, DS412PD, DS600, DS600DP, DS600DP-DVGW, DS600DP-PD, DS600DPPD-DVGW, DS600-DVGW		

Das komplette Sortiment finden Sie immer aktuell in unserem Webshop

1

GEV-Nr.	541137	**Vergl.-Nr.**	20525
Beschreibung	Pressostat Druckbereich 155/40mbar Anschluss 6mm ø 58mm Druckanschluss horizontal Spültechnik		
Für Modelle:	CF1201A, CF1201A-BLACK, DS1200, DS1200A, DS2000, F22T-JET-TECH		

1

GEV-Nr.	541013	**Vergl.-Nr.**	20057 20058
Beschreibung	Pressostat Druckbereich 55/25mbar Anschluss 6mm ø 58mm Druckanschluss horizontal Spültechnik		
Für Modelle:	B301, B303, B303F, B40, B41, CF50, CF50DP, CF50DPPD, CF70PD, PM50, PM50DP, PM50DPPB, PM50DPPD, PM50DPPDPB, PM50E, PM50PB, PM50PD, PM50PDPB, PMA50, PMA50DP, PMA50DPPB, PMA50DPPD, PMA50DPPDPB, PMA50PB, PMA50PD, PMA50PDPB		

1

GEV-Nr.	541017	**Vergl.-Nr.**	20053
Beschreibung	Pressostat mit Befestigungslasche Druckbereich 40/20mbar Anschluss 6mm ø 58mm Druckanschluss horizontal Spültechnik		
Für Modelle:	AT40, AT40DP, B101, B101F, B101H, B103, B103F, B201, B203, CF101, CF103, CF11, CF235, CF35, CF35-1, CF35-1DP, CF35DP, CF40-1, CF40-1DL, CF40-1DLDP, CF40-1DP, CF40-1E, CF40-1EDP, CF40DL, CF40DLDP, CF40E, CF40EDP, COMPACT-EXTRACTIBLE, DL240, DL240-1, DL240-1DP, DL240DP, DS101, DS103, DS11, DS13, DS201, DS203, DS21, DS23, DSF101, DSF103, DSF11, DSF13		

Motoren

Zubehör

Schwingungsdämpfer

1

GEV-Nr.	524380	**Vergl.-Nr.**	10401
Beschreibung	Schwingungsdämpfer H 10mm ø 15mm Gewinde M6 Gewinde L 8mm		
Für Modelle:	AT40, AT40DP, B100, B101, B101F, B101H, B102, B103, B103F, B201, B203, B301, B303, B303F, CF101, CF103, CF11, CF35, CF35-1, CF35-1DP, CF35DP, CF40-1, CF40-1DL, CF40-1DLDP, CF40-1DP, CF40-1E, CF40-1EDP, CF40DL, CF40DLDP, CF40E, CF40EDP, DL240, DL240-1, DL240-1DP, DL240DP, DS101, DS103, DS11, DS13, DS201, DS203, DS21, DS23, DSF101, DSF103, DSF11, DSF13		

1

GEV-Nr.	524382	**Vergl.-Nr.**	10404
Beschreibung	Schwingungsdämpfer H 25mm ø 30mm Gewinde M8 Gewinde L 2x 25mm		
Für Modelle:	A1080, A720, A900, CF1000, CF1201A, CF1201A-BLACK, CF70PD, DS1200, DS1200A, DS2000, F1201A, F22T-JET-TECH		

Pumpen

Wasch- und Nachspülpumpen

FIR

Pumpen

1

GEV-Nr.	500260	**Vergl.-Nr.**	40206
Beschreibung	Pumpe Eingang ø 30mm Ausgang ø 30mm 230V 50Hz Phasen 1 0.22kW 0.3PS L 185mm Laufrichtung rechts Kondensator 10µF FIR		
Für Modelle:	CF101, CF103, CF11, DSF101, DSF103, DSF11, DSF13		
Ersatzteile für	500260		

	GEV-Nr.	510609	Vergl.-Nr.	40211
	Laufrad ø 84mm H 21mm M7L			
	GEV-Nr.	510702	Vergl.-Nr.	40219
	Gleitringdichtung Höhe Gegenring 5.5mm Edelstahl/Keramik/EPDM ID ø 12mm			
	GEV-Nr.	521501	Vergl.-Nr.	40081
	Pumpendeckel Eingang ø 30mm Ausgang ø 30mm Pumpentyp 4134			
	GEV-Nr.	521701	Vergl.-Nr.	40112
	Pumpendeckeldichtung			
Zubehör für	500260			
	GEV-Nr.	365015	Vergl.-Nr.	20001
	Betriebskondensator Kapazität 10µF 400V Becherkondensator Toleranz 5%Hz Umgebungstemperatur max. -25 bis + 85°C ø 35.5mm L 59mm Doppelanschluss M8 Kunststoff Anschluss Flachstecker 6,3mm Schutzart			

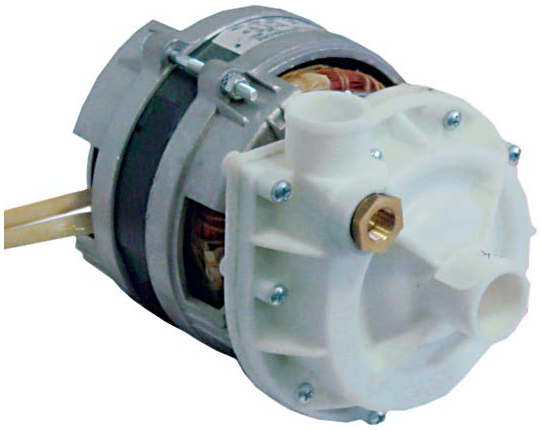

1

GEV-Nr.	500267	**Vergl.-Nr.**	40204
Beschreibung	Pumpe Eingang ø 30mm Ausgang ø 30mm Typ 1267.1400 230V 50Hz Phasen 1 0.18kW 0.25PS L 185mm Laufrichtung rechts Kondensator 10µF FIR		
Für Modelle:	DS101, DS103, DS11, DS13		
Ersatzteile für	500267		
	GEV-Nr. 365015	Vergl.-Nr.	20001
	Betriebskondensator Kapazität 10µF 400V Becherkondensator Toleranz 5%Hz Umgebungstemperatur max. -25 bis + 85°C ø 35.5mm L 59mm Doppelanschluss M8 Kunststoff Anschluss Flachstecker 6,3mm Schutzart		
	GEV-Nr. 510605	Vergl.-Nr.	—
	Laufrad ø 80mm H 21mm M7L		
	GEV-Nr. 510702	Vergl.-Nr.	40219
	Gleitringdichtung Höhe Gegenring 5.5mm Edelstahl/Keramik/EPDM ID ø 12mm		
	GEV-Nr. 521501	Vergl.-Nr.	40081
	Pumpendeckel Eingang ø 30mm Ausgang ø 30mm Pumpentyp 4134		
	GEV-Nr. 521701	Vergl.-Nr.	40112
	Pumpendeckeldichtung		

1

GEV-Nr.	500261	**Vergl.-Nr.**	40001 40227
Beschreibung	Pumpe Eingang ø 30mm Ausgang ø 30mm Typ 1267.1405 230V 50Hz Phasen 1 0.18kW 0.25PS L 180mm Laufrichtung rechts Kondensator 10µF FIR		
Für Modelle:	B100, B101, B101H, B102, B103, CF35, CF35-1, CF35-1DP, CF35DP		
Ersatzteile für	500261		
	GEV-Nr. 365015	Vergl.-Nr.	20001
	Betriebskondensator Kapazität 10µF 400V Becherkondensator Toleranz 5%Hz Umgebungstemperatur max. -25 bis + 85°C ø 35.5mm L 59mm Doppelanschluss M8 Kunststoff Anschluss Flachstecker 6,3mm Schutzart		

Ersatzteile für	500261		
	GEV-Nr. 510605	Vergl.-Nr.	—
	Laufrad ø 80mm H 21mm M7L		
	GEV-Nr. 510702	Vergl.-Nr.	40219
	Gleitringdichtung Höhe Gegenring 5.5mm Edelstahl/Keramik/EPDM ID ø 12mm		
	GEV-Nr. 521571	Vergl.-Nr.	—
	Pumpendeckel FIR Eingang ø 30mm Ausgang ø 30mm Drehrichtung rechts ø 128mm ID ø 100mm Innenhöhe 21mm		
	GEV-Nr. 521701	Vergl.-Nr.	40112
	Pumpendeckeldichtung		

1

GEV-Nr.	500270	**Vergl.-Nr.**	40213
Beschreibung	Pumpe Eingang ø 30mm Ausgang ø 30mm Typ 1272 230V 50Hz Phasen 1 0.37kW 0.5PS L 195mm Laufrichtung rechts Kondensator 12.5µF FIR		
Ersatzteile für	500270		
	GEV-Nr. 365014	Vergl.-Nr.	20002
	Betriebskondensator Kapazität 12.5µF 450V Becherkondensator Toleranz 5%Hz Umgebungstemperatur max. -25 bis + 85°C ø 35mm L 70mm Doppelanschluss M8 Kunststoff Anschluss Flachstecker 6,3mm 45S.C3DS.12,5 Schutzart		
	GEV-Nr. 510605	Vergl.-Nr.	—
	Laufrad ø 80mm H 21mm M7L		
	GEV-Nr. 510702	Vergl.-Nr.	40219
	Gleitringdichtung Höhe Gegenring 5.5mm Edelstahl/Keramik/EPDM ID ø 12mm		
	GEV-Nr. 521571	Vergl.-Nr.	—
	Pumpendeckel FIR Eingang ø 30mm Ausgang ø 30mm Drehrichtung rechts ø 128mm ID ø 100mm Innenhöhe 21mm		
	GEV-Nr. 521701	Vergl.-Nr.	40112
	Pumpendeckeldichtung		

Das komplette Sortiment finden Sie immer aktuell in unserem Webshop

1

GEV-Nr.	500268	**Vergl.-Nr.**	40208
Beschreibung	Pumpe Eingang ø 30mm Ausgang ø 30mm Typ 1272/A 230V 50Hz Phasen 1 0.37kW 0.5PS L 195mm Laufrichtung rechts Kondensator 12.5µF FIR		
Für Modelle:	DS201, DS203, DS21, DS23		
Ersatzteile für	500268		
	GEV-Nr. 365014	Vergl.-Nr.	20002
	Betriebskondensator Kapazität 12.5µF 450V Becherkondensator Toleranz 5%Hz Umgebungstemperatur max. -25 bis + 85°C ø 35mm L 70mm Doppelanschluss M8 Kunststoff Anschluss Flachstecker 6,3mm 45S.C3DS.12,5 Schutzart		
	GEV-Nr. 510605	Vergl.-Nr.	—
	Laufrad ø 80mm H 21mm M7L		
	GEV-Nr. 510702	Vergl.-Nr.	40219
	Gleitringdichtung Höhe Gegenring 5.5mm Edelstahl/Keramik/EPDM ID ø 12mm		
	GEV-Nr. 521501	Vergl.-Nr.	40081
	Pumpendeckel Eingang ø 30mm Ausgang ø 30mm Pumpentyp 4134		
	GEV-Nr. 521701	Vergl.-Nr.	40112
	Pumpendeckeldichtung		

1

GEV-Nr.	499365	**Vergl.-Nr.**	40283
Beschreibung	Pumpe Eingang ø 30mm Ausgang ø 30mm Typ 1272C2350 230V 50Hz Phasen 1 0.5PS L 195mm Laufrichtung rechts Kondensator 12µF FIR		
Für Modelle:	AT40, AT40DP, CF40-1, CF40-1DP, CF40-1E, CF40-1EDP, CF40E, CF40EDP		

1

GEV-Nr.	500254	**Vergl.-Nr.**	40016
Beschreibung	Pumpe Eingang ø 45mm Ausgang ø 40mm Typ 1266.1400 230V 50Hz Phasen 1 0.37kW 0.5PS L 205mm Laufrichtung rechts Kondensator 12.5µF FIR		
Für Modelle:	B40, B41		
Ersatzteile für	500254		
	GEV-Nr. 365014	Vergl.-Nr.	20002
	Betriebskondensator Kapazität 12.5µF 450V Becherkondensator Toleranz 5%Hz Umgebungstemperatur max. -25 bis + 85°C ø 35mm L 70mm Doppelanschluss M8 Kunststoff Anschluss Flachstecker 6,3mm 45S.C3DS.12,5 Schutzart		
	GEV-Nr. 510508	Vergl.-Nr.	40083
	Pumpendeckel FIR Eingang ø 45mm Ausgang ø 40mm Pumpentyp PU 0,5/3911 Drehrichtung rechts ø 160mm ID ø 125mm Innenhöhe 25mm		
	GEV-Nr. 510692	Vergl.-Nr.	40030
	Gleitringdichtung für Wellen ø 11mm Gleitring AD ø 24mm Gleitring H 13mm Gegenring Einbau ø 26mm Höhe Gegenring 8mm Gegenring Innen-ø 14mm Edelstahl/Keramik/EPDM		
	GEV-Nr. 521210	Vergl.-Nr.	40078 40092
	Laufrad ø 96mm H 30mm Achsaufnahme ø 9/8mm Aufnahme ø 16mm Schaufeln 6		
	GEV-Nr. 521702	Vergl.-Nr.	40113
	Pumpendeckeldichtung Materialstärke 3,5x4,5mm VPE 1 Stück		

1

GEV-Nr.	500256	**Vergl.-Nr.**	40008
Beschreibung	Pumpe Eingang ø 45mm Ausgang ø 40mm Typ 1270 230V 50Hz Phasen 1 0.55kW 0.75PS L 205mm Laufrichtung rechts Kondensator 12.5µF FIR		
Für Modelle:	A500, DS400, DS400DP, DS400DP-PD, DS412, DS412PD		
Ersatzteile für	500256		
	GEV-Nr.	365014	Vergl.-Nr. 20002
	Betriebskondensator Kapazität 12.5µF 450V Becherkondensator Toleranz 5%Hz Umgebungstemperatur max. -25 bis + 85°C ø 35mm L 70mm Doppelanschluss M8 Kunststoff Anschluss Flachstecker 6,3mm 45S.C3DS.12,5 Schutzart		
	GEV-Nr.	510508	Vergl.-Nr. 40083
	Pumpendeckel FIR Eingang ø 45mm Ausgang ø 40mm Pumpentyp PU 0,5/3911 Drehrichtung rechts ø 160mm ID ø 125mm Innenhöhe 25mm		
	GEV-Nr.	510692	Vergl.-Nr. 40030
	Gleitringdichtung für Wellen ø 11mm Gleitring AD ø 24mm Gleitring H 13mm Gegenring Einbau ø 26mm Höhe Gegenring 8mm Gegenring Innen-ø 14mm Edelstahl/Keramik/EPDM		
	GEV-Nr.	521210	Vergl.-Nr. 40078 40092
	Laufrad ø 96mm H 30mm Achsaufnahme ø 9/8mm Aufnahme ø 16mm Schaufeln 6		

1

GEV-Nr.	500269	**Vergl.-Nr.**	40224
Beschreibung	Pumpe Eingang ø 45mm Ausgang ø 40mm Typ 2265.1920 230V 50Hz Phasen 1 0.55kW 0.75PS L 245mm Laufrichtung rechts Kondensator 16µF FIR		
Für Modelle:	AT50, CF50A, CF50A400, CF50ADP, CF50ADP400, DS600, DS600DP, DS600DP-DVGW, DS600DP-PD, DS600DPPD-DVGW, DS600-DVGW		
Ersatzteile für	500269		
	GEV-Nr.	365021	Vergl.-Nr. 20173
	Betriebskondensator Kapazität 16µF 425V Becherkondensator Toleranz 5% 50/60Hz Umgebungstemperatur max. -25 bis + 85°C ø 35mm L 73mm 1-fach M8 Kunststoff Anschluss Flachstecker 6,3mm 416.10.99 Schutzart		

Ersatzteile für	500269		
	GEV-Nr.	510508	Vergl.-Nr. 40083
	Pumpendeckel FIR Eingang ø 45mm Ausgang ø 40mm Pumpentyp PU 0,5/3911 Drehrichtung rechts ø 160mm ID ø 125mm Innenhöhe 25mm		
	GEV-Nr.	510600	Vergl.-Nr. 40237
	Laufrad ø 102mm H 29mm Achsaufnahme ø 9/8mm Laufrichtung rechts Schaufeln 6		
	GEV-Nr.	510692	Vergl.-Nr. 40030
	Gleitringdichtung für Wellen ø 11mm Gleitring AD ø 24mm Gleitring H 13mm Gegenring Einbau ø 26mm Höhe Gegenring 8mm Gegenring Innen-ø 14mm Edelstahl/Keramik/EPDM		
	GEV-Nr.	521023	Vergl.-Nr. —
	Lüfterradabdeckung AD ø 150mm H 70mm für Waschpumpe		
	GEV-Nr.	521702	Vergl.-Nr. 40113
	Pumpendeckeldichtung Materialstärke 3,5x4,5mm VPE 1 Stück		

1

GEV-Nr.	500263	**Vergl.-Nr.**	40233
Beschreibung	Pumpe Eingang ø 45mm Ausgang ø 40mm Typ 2265.1921 230V 50Hz Phasen 1 0.55kW 0.75PS L 250mm Laufrichtung rechts Kondensator 16µF FIR		
Für Modelle:	CF50, CF50DP, CF50DPPD, PM50, PM50DP, PM50DPPB, PM50DPPD, PM50DPPDPB, PM50E, PM50PB, PM50PD, PM50PDPB, PMA50, PMA50DP, PMA50DPPB, PMA50DPPD, PMA50DPPDPB, PMA50PB, PMA50PD, PMA50PDPB		
Ersatzteile für	500263		
	GEV-Nr.	365021	Vergl.-Nr. 20173
	Betriebskondensator Kapazität 16µF 425V Becherkondensator Toleranz 5% 50/60Hz Umgebungstemperatur max. -25 bis + 85°C ø 35mm L 73mm 1-fach M8 Kunststoff Anschluss Flachstecker 6,3mm 416.10.99 Schutzart		
	GEV-Nr.	510508	Vergl.-Nr. 40083
	Pumpendeckel FIR Eingang ø 45mm Ausgang ø 40mm Pumpentyp PU 0,5/3911 Drehrichtung rechts ø 160mm ID ø 125mm Innenhöhe 25mm		
	GEV-Nr.	510600	Vergl.-Nr. 40237
	Laufrad ø 102mm H 29mm Achsaufnahme ø 9/8mm Laufrichtung rechts Schaufeln 6		
	GEV-Nr.	510692	Vergl.-Nr. 40030
	Gleitringdichtung für Wellen ø 11mm Gleitring AD ø 24mm Gleitring H 13mm Gegenring Einbau ø 26mm Höhe Gegenring 8mm Gegenring Innen-ø 14mm Edelstahl/Keramik/EPDM		
	GEV-Nr.	521023	Vergl.-Nr. —
	Lüfterradabdeckung AD ø 150mm H 70mm für Waschpumpe		

Tabellenfortsetzung auf der nächsten Seite

Das komplette Sortiment finden Sie immer aktuell in unserem Webshop

Ersatzteile für	500263			
	GEV-Nr.	521702	Vergl.-Nr.	40113
	Pumpendeckeldichtung Materialstärke 3,5x4,5mm VPE 1 Stück			

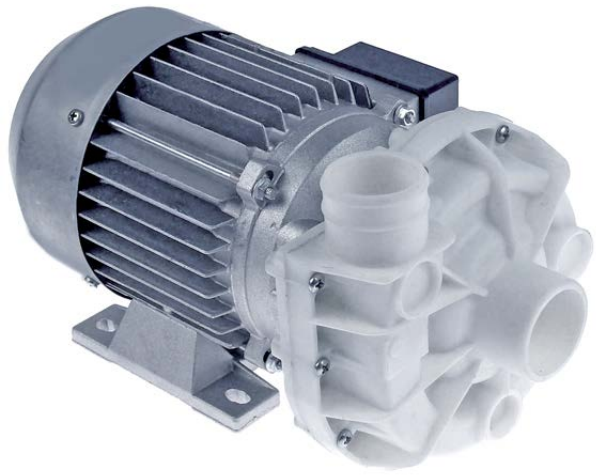

1

GEV-Nr.	500464	**Vergl.-Nr.**	40243
Beschreibung	Pumpe Eingang ø 45mm Ausgang ø 40mm Typ 4217 230V 50Hz Phasen 1 0.56kW 0.75PS L 290mm Laufrichtung rechts Kondensator 12.5µF FIR		
Für Modelle:	CF70PD		
Ersatzteile für	500464		
	GEV-Nr.	365014	Vergl.-Nr. 20002
	Betriebskondensator Kapazität 12.5µF 450V Becherkondensator Toleranz 5%Hz Umgebungstemperatur max. -25 bis + 85°C ø 35mm L 70mm Doppelanschluss M8 Kunststoff Anschluss Flachstecker 6,3mm 45S.C3DS.12,5 Schutzart		

1

GEV-Nr.	500264	**Vergl.-Nr.**	40228
Beschreibung	Pumpe Eingang ø 45mm Ausgang ø 40mm Typ 4217.2100 400V 50Hz Phasen 3 0.55kW 0.75PS L 285mm Laufrichtung rechts FIR		
Für Modelle:	CF1201A, CF1201A-BLACK, CF70PD, DS1200, DS1200A, F1201A		
Ersatzteile für	500264		
	GEV-Nr.	510610	Vergl.-Nr. 40238
	Laufrad ø 95.5mm H 23mm Achsaufnahme ø 9/8mm Laufrichtung rechts Aufnahme ø 16mm Schaufeln 6		
	GEV-Nr.	510692	Vergl.-Nr. 40030
	Gleitringdichtung für Wellen ø 11mm Gleitring AD ø 24mm Gleitring H 13mm Gegenring Einbau ø 26mm Höhe Gegenring 8mm Gegenring Innen-ø 14mm Edelstahl/Keramik/EPDM		

Ersatzteile für	500264			
	GEV-Nr.	521506	Vergl.-Nr.	40239
	Pumpendeckel FIR Eingang ø 45mm Ausgang ø 40mm Drehrichtung rechts ø 160mm ID ø 125mm Innenhöhe 25mm			
	GEV-Nr.	521702	Vergl.-Nr.	40113
	Pumpendeckeldichtung Materialstärke 3,5x4,5mm VPE 1 Stück			

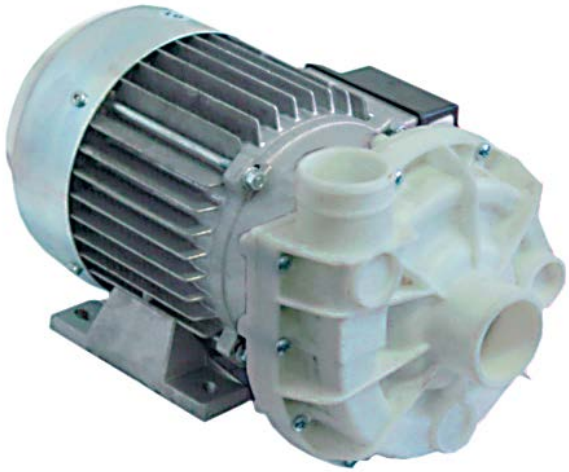

1

GEV-Nr.	500266	**Vergl.-Nr.**	40254
Beschreibung	Pumpe Eingang ø 45mm Ausgang ø 40mm Typ 4217B2720 230/400V 50Hz Phasen 3 0.075kW 1PS L 290mm Laufrichtung rechts FIR		
Für Modelle:	CF1000		
Ersatzteile für	500266		
	GEV-Nr.	510508	Vergl.-Nr. 40083
	Pumpendeckel FIR Eingang ø 45mm Ausgang ø 40mm Pumpentyp PU 0,5/3911 Drehrichtung rechts ø 160mm ID ø 125mm Innenhöhe 25mm		
	GEV-Nr.	510600	Vergl.-Nr. 40237
	Laufrad ø 102mm H 29mm Achsaufnahme ø 9/8mm Laufrichtung rechts Schaufeln 6		
	GEV-Nr.	510692	Vergl.-Nr. 40030
	Gleitringdichtung für Wellen ø 11mm Gleitring AD ø 24mm Gleitring H 13mm Gegenring Einbau ø 26mm Höhe Gegenring 8mm Gegenring Innen-ø 14mm Edelstahl/Keramik/EPDM		
	GEV-Nr.	521702	Vergl.-Nr. 40113
	Pumpendeckeldichtung Materialstärke 3,5x4,5mm VPE 1 Stück		

1

GEV-Nr.	500258	**Vergl.-Nr.**	40015
Beschreibung	Pumpe Eingang ø 63mm Ausgang ø 53mm Typ 1204.2725 230/400V 50Hz Phasen 3 1.5kW 2.01PS L 320mm Laufrichtung links FIR		
Für Modelle:	A1080		
Ersatzteile für	500258		

GEV-Nr.	510531	Vergl.-Nr.	40079
Pumpendeckel FIR Eingang ø 63mm Ausgang ø 53mm Hilfsdruck M16x1,5mm Hilfsdruck offen Drehrichtung links ø 185mm ID ø 150mm Innenhöhe 37mm			

GEV-Nr.	510604	Vergl.-Nr.	—
Laufrad ø 118mm H 34mm M8R Laufrichtung links			

GEV-Nr.	510693	Vergl.-Nr.	40031
Gleitringdichtung für Wellen ø 12mm Gleitring AD ø 24mm Gleitring H 15.5mm Gleitring Innen-ø 11mm Gegenring Einbau ø 24mm Höhe Gegenring 8mm Gegenring Innen-ø 13.5mm Edelstahl/Keramik/ EPDM			

GEV-Nr.	511667	Vergl.-Nr.	—
Lüfterrad ø 123mm H 17mm Achsaufnahme ø 15mm			

GEV-Nr.	524416	Vergl.-Nr.	40114
Pumpendeckeldichtung Materialstärke 4x4mm VPE 1 Stück			

Kondensatoren & Entstörfilter

Betriebskondensatoren

Kunststoff

1

GEV-Nr.	365015	**Vergl.-Nr.**	20001
Beschreibung	Betriebskondensator Kapazität 10µF 400V Becherkondensator Toleranz 5%Hz Umgebungstemperatur max. -25 bis + 85°C ø 35.5mm L 59mm Doppelanschluss M8 Kunststoff Anschluss Flachstecker 6,3mm Schutzart		
Für Modelle:	B100, B101, B101F, B101H, B102, B103, B103F, CF101, CF103, CF11, CF35, CF35-1, CF35-1DP, CF35DP, CF40-1DL, CF40-1DLDP, CF40DL, CF40DLDP, DL240, DL240-1, DL240-1DP, DL240DP, DS101, DS103, DS11, DS13, DSF101, DSF103, DSF11, DSF13		

1

GEV-Nr.	365014	**Vergl.-Nr.**	20002
Beschreibung	Betriebskondensator Kapazität 12.5µF 450V Becherkondensator Toleranz 5%Hz Umgebungstemperatur max. -25 bis + 85°C ø 35mm L 70mm Doppelanschluss M8 Kunststoff Anschluss Flachstecker 6,3mm 45S.C3DS.12,5 Schutzart		
Für Modelle:	A350, A500, AT40, AT40DP, B201, B203, B301, B303, B303F, B40, B41, CF40-1, CF40-1DL, CF40-1DLDP, CF40-1DP, CF40-1E, CF40-1EDP, CF40DL, CF40DLDP, CF40E, CF40EDP, DS201, DS203, DS21, DS23, DS400, DS400DP, DS400DP-PD, DS412, DS412PD, F22T-JET-TECH		

1

GEV-Nr.	365021	**Vergl.-Nr.**	20173
Beschreibung	Betriebskondensator Kapazität 16µF 425V Becherkondensator Toleranz 5% 50/60Hz Umgebungstemperatur max. -25 bis + 85°C ø 35mm L 73mm 1-fach M8 Kunststoff Anschluss Flachstecker 6,3mm 416.10.99 Schutzart		
Für Modelle:	AT50, CF50, CF50A, CF50A400, CF50ADP, CF50ADP400, CF50DP, CF50DPPD, CF70PD, DS600, DS600DP, DS600DP-DVGW, DS600DP-PD, DS600DPPD-DVGW, DS600-DVGW, PM50, PM50DP, PM50DPPB, PM50DPPD, PM50DPPDPB, PM50E, PM50PB, PM50PD, PM50PDPB, PMA50, PMA50DP, PMA50DPPB, PMA50DPPD, PMA50DPPDPB, PMA50PB, PMA50PD, PMA50PDPB		

Elektrozubehör

Kabel

Sonstige

1

GEV-Nr.	524249	**Vergl.-Nr.**	20300
Beschreibung	Kabel 3x1,5mm²		
Für Modelle:	AT40, AT40DP, B100, B101, B101F, B101H, B102, B103, B103F, B201, B203, B301, B303, B40, B41, CF101, CF11, CF235, CF35, CF35-1, CF35-1DP, CF35DP, CF40-1, CF40-1DL, CF40-1DLDP, CF40-1DP, CF40-1E, CF40-1EDP, CF40DL, CF40DLDP, CF40E, CF40EDP, CF50, CF50DP, CF50DPPD, COMPACT-EXTRACTIBLE, DL240, DL240-1, DL240-1DP, DL240DP, DS101, DS103, DS11, DS13, DS201, DS203, DS21, DS23, DS400, DS400DP...(Weitere Modelle finden Sie in unserem Webshop)		

Das komplette Sortiment finden Sie immer aktuell in unserem Webshop

Klemmen

Anschlussklemmen mit Steckkontakten

1

GEV-Nr.	551309	**Vergl.-Nr.**	20045
Beschreibung	Verteilerklemme 4-polig max. 20A max 450V Anschluss F6,3 Temp. Best. 85°C		
Für Modelle:	A350, A500, AT40, AT40DP, B100, B101, B101F, B101H, B102, B103, B103F, B201, B203, B301, B303, B303F, B40, B41, CF101, CF103, CF11, CF235, CF35, CF35-1, CF35-1DP, CF35DP, CF40-1, CF40-1DL, CF40-1DLDP, CF40-1DP, CF40-1E, CF40-1EDP, CF40DL, CF40DLDP, CF40E, CF40EDP, CF50, CF50A, CF50A400, CF50ADP, CF50ADP400, CF50DP, CF50DPPD, COMPACT-EXTRACTIBLE, DL240, DL240-1, DL240-1DP, DL240DP, DS101, DS103...(Weitere Modelle finden Sie in unserem Webshop)		

Reihenklemmen

Weitere

1

GEV-Nr.	551245	**Vergl.-Nr.**	20132
Beschreibung	Reihenklemme WAGO Anschluss Steckanschluss 1-polig Querschnitt 4mm²		
Für Modelle:	A1080, A500, A900, AT50, CF1000, CF1201A, CF1201A-BLACK, CF50, CF50A, CF50A400, CF50ADP, CF50ADP400, CF50DP, CF50DPPD, DS1200, DS1200A, DS600, DS600DP, DS600DP-DVGW, DS600DP-PD, DS600DPPD-DVGW, DS600-DVGW, F1201A, F22T-JET-TECH, PM50, PM50DP, PM50DPPB, PM50DPPD, PM50DPPDPB, PM50E, PM50PB, PM50PD, PM50PDPB, PMA50, PMA50DP, PMA50DPPB, PMA50DPPD, PMA50DPPDPB, PMA50PB, PMA50PD, PMA50PDPB		

Gerätespezifische Bauteile

für Spülmaschinen

Ablauf-/Ansaugkomponenten

ADLER

Ablauf-/Ansaugkörper

1

GEV-Nr.	524143	**Vergl.-Nr.**	10346
Beschreibung	Ablaufventil für Überlaufrohr Gewinde 1" Schlauch ø 25mm		
Für Modelle:	AT40, AT40DP, B100, B101, B101H, B102, B103, B201, B203, B301, CF235, CF35, CF35-1, CF35-1DP, CF35DP, CF40-1, CF40-1DL, CF40-1DLDP, CF40-1DP, CF40-1E, CF40-1EDP, CF40DL, CF40DLDP, CF40E, CF40EDP, COMPACT-EXTRACTIBLE, DL240, DL240-1, DL240-1DP, DL240DP, DS101, DS103, DS11, DS13, DS201, DS203, DS21, DS23, DSF101, DSF103, DSF11, DSF13		

1

GEV-Nr.	524147	**Vergl.-Nr.**	10347
Beschreibung	Ablaufventil Gewinde 1¼"		
Für Modelle:	A1080, A350, A500, A720, A900, B303, B303F, CF50, CF50DP, CF50D-PPD, CF70PD, PM50, PM50DP, PM50DPPB, PM50DPPD, PM50DPPDPB, PM50E, PM50PB, PM50PD, PM50PDPB, PMA50, PMA50DP, PMA50D-PPB, PMA50DPPD, PMA50DPPDPB, PMA50PB, PMA50PD, PMA50PDPB		
Ersatzteile für	524147		
	GEV-Nr. 524148	Vergl.-Nr.	60055
	O-Ring EPDM Materialstärke 3.53mm ID ø 40.86mm VPE 1 Stück		
	GEV-Nr. 524149	Vergl.-Nr.	10431
	Mutter Gewinde 1¼"		

1

GEV-Nr.	524154	**Vergl.-Nr.**	12024
Beschreibung	Ablaufventil Gewinde 3/4" Schlauch ø 25mm		
Für Modelle:	AT50, CF50A, CF50A400, CF50ADP, CF50ADP400, DS400, DS400DP, DS400DP-PD, DS412, DS412PD		

1

GEV-Nr.	524156	**Vergl.-Nr.**	12195
Beschreibung	Ablaufventil ID ø 29mm Schlauch ø 33mm		
Für Modelle:	CF1000, CF1201A, CF1201A-BLACK, DS1200, DS1200A, DS2000, DS600, DS600DP, DS600DP-DVGW, DS600DP-PD, DS600DPPD-DVGW, DS600-DVGW, F1201A, F22T-JET-TECH		

1

GEV-Nr.	524169	**Vergl.-Nr.**	12027
Beschreibung	Ansaugkörper Gewinde 1½" ID ø 37mm Schlauch ø 44mm		
Für Modelle:	AT50, CF50A, CF50A400, CF50ADP, CF50ADP400, DS400, DS400DP, DS400DP-PD, DS412, DS412PD, DS600, DS600DP, DS600DP-DVGW, DS600DP-PD, DS600DPPD-DVGW, DS600-DVGW		

1

GEV-Nr.	519542	**Vergl.-Nr.**	12129
Beschreibung	Deckel AD ø 86mm		
Für Modelle:	AT50, CF1000, CF50, CF50A, CF50A400, CF50ADP, CF50ADP400, CF50DP, CF50DPPD, CF70PD, DS2000, PM50, PM50DP, PM50DPPB, PM50DPPD, PM50DPPDPB, PM50E, PM50PB, PM50PD, PM50PDPB, PMA50, PMA50DP, PMA50DPPB, PMA50DPPD, PMA50DPPDPB, PMA50PB, PMA50PD, PMA50PDPB		

2

GEV-Nr.	524146	**Vergl.-Nr.**	10430
Beschreibung	Mutter Gewinde 1“		
Für Modelle:	A500, AT40, AT40DP, B100, B101, B101F, B101H, B102, B103, B103F, B201, B203, B301, B40, B41, CF101, CF103, CF11, CF235, CF35, CF35-1, CF35-1DP, CF35DP, CF40-1, CF40-1DL, CF40-1DLDP, CF40-1DP, CF40-1E, CF40-1EDP, CF40DL, CF40DLDP, CF40E, CF40EDP, COMPACT-EX-TRACTIBLE, DL240, DL240-1, DL240-1DP, DL240DP, DS101, DS103, DS11, DS13, DS201, DS203, DS21, DS23, DSF101, DSF103, DSF11, DSF13		

1

GEV-Nr.	524149	**Vergl.-Nr.**	10431
Beschreibung	Mutter Gewinde 1¼“		
Für Modelle:	A350, A500, A720, A900, AT40, AT40DP, B100, B101, B101F, B101H, B102, B103, B103F, B201, B203, B301, B303, B303F, CF101, CF103, CF11, CF235, CF35, CF35-1, CF35-1DP, CF35DP, CF40-1, CF40-1DL, CF40-1DLDP, CF40-1DP, CF40-1E, CF40-1EDP, CF40DL, CF40DLDP, CF40E, CF40EDP, CF50, CF50DP, CF50DPPD, CF70PD, COMPACT-EX-TRACTIBLE, DL240, DL240-1, DL240-1DP, DL240DP, DS101, DS103, DS11, DS13, DS201...(Weitere Modelle finden Sie in unserem Webshop)		

1

GEV-Nr.	524170	**Vergl.-Nr.**	12028
Beschreibung	Mutter Gewinde 1½“		
Für Modelle:	AT50, CF50A, CF50A400, CF50ADP, CF50ADP400, DS400, DS400DP, DS400DP-PD, DS600, DS600DP, DS600DP-DVGW, DS600DP-PD, DS600DPPD-DVGW, DS600-DVGW		

1

GEV-Nr.	524148	**Vergl.-Nr.**	60055
Beschreibung	O-Ring EPDM Materialstärke 3.53mm ID ø 40.86mm VPE 1 Stück		
Für Modelle:	A1080, A350, A500, A720, A900, AT40, AT40DP, B303, B303F, CF235, CF35, CF35-1, CF35-1DP, CF35DP, CF40-1, CF40-1DL, CF40-1DLDP, CF40-1DP, CF40-1E, CF40-1EDP, CF40DL, CF40DLDP, CF40E, CF40EDP, CF50, CF50DP, CF50DPPD, CF70PD, COMPACT-EXTRACTIBLE, DL240, DL240-1, DL240-1DP, DL240DP, DS101, DS103, DS11, DS13, DS201, DS203, DS21, DS23, DSF101, DSF103, DSF11, DSF13, PM50, PM50DP, PM50DPPB, PM50DPPD, PM50DPPDPB...(Weitere Modelle finden Sie in unserem Webshop)		

1

GEV-Nr.	505180	**Vergl.-Nr.**	60076
Beschreibung	O-Ring EPDM Materialstärke 3.53mm ID ø 47.22mm VPE 1 Stück		
Für Modelle:	AT40, AT40DP, AT50, CF1000, CF1201A, CF1201A-BLACK, CF235, CF35, CF35-1, CF35-1DP, CF35DP, CF40-1, CF40-1DL, CF40-1DLDP, CF40-1DP, CF40-1E, CF40-1EDP, CF40DL, CF40DLDP, CF40E, CF40EDP, CF50, CF50A, CF50A400, CF50ADP, CF50ADP400, CF50DP, CF50D-PPD, CF70PD, COMPACT-EXTRACTIBLE, DL240, DL240-1, DL240-1DP, DL240DP, DS1200, DS1200A, DS400, DS400DP, DS400DP-PD, DS412, DS412PD, DS600, DS600DP, DS600DP-DVGW, DS600DP-PD, DS600D-PPD-DVGW, DS600-DVGW, F1201A, F22T-JET-TECH, PM50...(Weitere Modelle finden Sie in unserem Webshop)		

1

GEV-Nr.	524153	**Vergl.-Nr.**	60075
Beschreibung	O-Ring EPDM Materialstärke 3.53mm ID ø 59.92mm VPE 1 Stück		
Für Modelle:	AT50, CF1000, CF1201A, CF1201A-BLACK, CF50A, CF50A400, CF50ADP, CF50ADP400, DS1200, DS1200A, DS2000, DS400, DS400DP, DS400DP-PD, DS412, DS412PD, DS600, DS600DP, DS600DP-DVGW, DS600DP-PD, DS600DPPD-DVGW, DS600-DVGW, F1201A, F22T-JET-TECH		

1

GEV-Nr.	524145	**Vergl.-Nr.**	60063 90063
Beschreibung	O-Ring ID ø 32mm Materialstärke 3mm VPE 1 Stück		
Für Modelle:	AT40, AT40DP, B100, B101, B101F, B101H, B102, B103, B103F, B201, B203, B301, B40, B41, CF101, CF103, CF11, CF235, CF35, CF35-1, CF35-1DP, CF35DP, CF40-1, CF40-1DL, CF40-1DLDP, CF40-1DP, CF40-1E, CF40-1EDP, CF40DL, CF40DLDP, CF40E, CF40EDP, COMPACT-EX-TRACTIBLE, DL240, DL240-1, DL240-1DP, DL240DP, DS101, DS103, DS11, DS1200, DS13, DS201, DS203, DS21, DS23, DS400, DS400DP, DS400DP-PD, DSF101...(Weitere Modelle finden Sie in unserem Webshop)		

1

GEV-Nr.	524160	**Vergl.-Nr.**	10344
Beschreibung	Sauganschluss Gewinde 1¼“ H 70mm Schlauch ø 30mm		
Für Modelle:	AT40, AT40DP, B100, B101, B101F, B101H, B102, B103, B103F, B201, B203, B301, CF101, CF103, CF11, CF235, CF35, CF35-1, CF35-1DP, CF-35DP, CF40-1, CF40-1DL, CF40-1DLDP, CF40-1DP, CF40-1E, CF40-1EDP, CF40DL, CF40DLDP, CF40E, CF40EDP, COMPACT-EXTRACTIBLE, DL240, DL240-1, DL240-1DP, DL240DP, DS101, DS103, DS11, DS13, DS201, DS203, DS21, DS23, DSF101, DSF103, DSF11, DSF13		
Zubehör für	524160		

GEV-Nr.	510072	Vergl.-Nr.	—
O-Ring EPDM Materialstärke 3.53mm ID ø 32.93mm VPE 1 Stück			

GEV-Nr.	524149	Vergl.-Nr.	10431
Mutter Gewinde 1¼“			

Das komplette Sortiment finden Sie immer aktuell in unserem Webshop

Filter

1

GEV-Nr.	524155	**Vergl.-Nr.**	15610
Beschreibung	Ablauffilter für Überlaufrohr ø 56.5mm H 200mm		
Für Modelle:	DS1200, DS1200A		

1

GEV-Nr.	524151	**Vergl.-Nr.**	15513
Beschreibung	Ablauffilter ø 56.5mm H 143mm		
Für Modelle:	DS400, DS400DP, DS400DP-PD, DS412, DS412PD		

1

GEV-Nr.	524152	**Vergl.-Nr.**	12039
Beschreibung	Ablauffilter ø 57mm H 145mm		
Für Modelle:	DS600, DS600DP, DS600DP-DVGW, DS600DP-PD, DS600DPPD-DVGW, DS600-DVGW		

1

GEV-Nr.	524171	**Vergl.-Nr.**	15514
Beschreibung	Flachfilter		
Für Modelle:	DS400, DS400DP, DS400DP-PD, DS412, DS412PD		

1

GEV-Nr.	524172	**Vergl.-Nr.**	12038
Beschreibung	Flachfilter		
Für Modelle:	AT50, DS600, DS600DP, DS600DP-DVGW, DS600DP-PD, DS600D-PPD-DVGW, DS600-DVGW		

1

GEV-Nr.	524173	**Vergl.-Nr.**	15611
Beschreibung	Flachfilter		
Für Modelle:	DS1200, DS1200A		

1

GEV-Nr.	524887	**Vergl.-Nr.**	15961
Beschreibung	Flachfilter für Spülmaschine H 15mm L 410mm B 243mm CNS		
Für Modelle:	CF50, CF50DP, CF50DPPD		

1

GEV-Nr.	524150	**Vergl.-Nr.**	12022
Beschreibung	Rundfilter AD ø 50mm H 25mm ID ø 42mm		
Für Modelle:	AT50, CF50A, CF50A400, CF50ADP, CF50ADP400, DS400, DS400DP, DS400DP-PD, DS600, DS600DP, DS600DP-DVGW, DS600DP-PD, DS600DPPD-DVGW, DS600-DVGW		

1

GEV-Nr.	524162	**Vergl.-Nr.**	11404
Beschreibung	Rundfilter Ansaug ø 70mm H 46mm		
Für Modelle:	AT40, AT40DP, B101F, B103F, CF235, CF35, CF35-1, CF35-1DP, CF35DP, CF40-1, CF40-1DL, CF40-1DLDP, CF40-1DP, CF40-1E, CF40-1EDP, CF40DL, CF40DLDP, CF40E, CF40EDP, COMPACT-EXTRACTIBLE, DL240, DL240-1, DL240-1DP, DL240DP		
Zubehör für	524162		

GEV-Nr.	524896	Vergl.-Nr.	11409
Stange L 42mm Gewinde M6			

1

GEV-Nr.	524157	**Vergl.-Nr.**	10295
Beschreibung	Rundfilter Ansaug ø 70mm H 68mm		
Für Modelle:	B100, B101, B101H, B102, B103, B201, B203, B301, B40, B41, DS101, DS103, DS11, DS13, DS201, DS203, DS21, DS23		

1

GEV-Nr.	524405	**Vergl.-Nr.**	11903
Beschreibung	Rundfilter Ansaug/Ablauf		

1

GEV-Nr.	524889	**Vergl.-Nr.**	11902
Beschreibung	Rundfilter für Spülmaschine ø 155mm H 69mm CNS Loch ø 15,5/37mm		
Für Modelle:	CF50DP, CF50DPPD, PM50DP, PM50DPPB, PM50DPPD, PM50DPPDPB, PM50E, PMA50DP, PMA50DPPB, PMA50DPPD, PMA50DPPDPB		

1

GEV-Nr.	524168	**Vergl.-Nr.**	10297 15996
Beschreibung	Rundfilter ø 155mm H 125mm		
Für Modelle:	A1080, A900, CF1000, CF1201A, CF1201A-BLACK, DS1200, DS1200A, DS2000, F1201A, F22T-JET-TECH		

1

GEV-Nr.	524164	**Vergl.-Nr.**	10298
Beschreibung	Rundfilter ø 160mm H 65mm		
Für Modelle:	A350, B303F, CF50, CF70PD, PM50, PM50E, PM50PB, PM50PD, PM50P-DPB, PMA50, PMA50PB, PMA50PD, PMA50PDPB		

1

GEV-Nr.	524158	**Vergl.-Nr.**	11998
Beschreibung	Rändelmutter ø 36mm H 10mm Gewinde M6		
Für Modelle:	AT40, AT40DP, AT50, CF1000, CF1201A, CF1201A-BLACK, CF235, CF35, CF35-1, CF35-1DP, CF35DP, CF40-1, CF40-1DL, CF40-1DLDP, CF40-1DP, CF40-1E, CF40-1EDP, CF40DL, CF40DLDP, CF40E, CF40EDP, CF50, CF50A, CF50A400, CF50ADP, CF50ADP400, CF50DP, CF50D-PPD, CF70PD, COMPACT-EXTRACTIBLE, DL240, DL240-1, DL240-1DP, DL240DP, DS101, DS103, DS11, DS1200, DS1200A, DS13, DS2000, DS201, DS203, DS21, DS23, DSF101, DSF103, DSF11, DSF13, F1201A... (Weitere Modelle finden Sie in unserem Webshop)		

1

GEV-Nr.	524896	**Vergl.-Nr.**	11409
Beschreibung	Stange L 42mm Gewinde M6		
Für Modelle:	AT40, AT40DP, B101F, B103F, CF11, CF235, CF35, CF35-1, CF35-1DP, CF35DP, CF40-1, CF40-1DL, CF40-1DLDP, CF40-1DP, CF40-1E, CF40-1EDP, CF40DL, CF40DLDP, CF40E, CF40EDP, COMPACT-EXTRACTIBLE, DL240, DL240-1, DL240-1DP, DL240DP, DSF101, DSF103, DSF11, DSF13		

1

GEV-Nr.	524159	**Vergl.-Nr.**	10409
Beschreibung	Stange L 58mm Gewinde M6		
Für Modelle:	B100, B101, B101H, B102, B103, B201, B203, B301, B40, B41, CF1201A-BLACK, CF50, CF50DP, CF50DPPD, CF70PD, DS101, DS103, DS11, DS13, DS201, DS203, DS21, DS23, PM50, PM50DP, PM50DPPB, PM50DPPD, PM50DPPDPB, PM50E, PM50PB, PM50PD, PM50PDPB, PMA50, PMA50DP, PMA50DPPB, PMA50DPPD, PMA50DPPDPB, PMA50PB, PMA50PD, PMA50PDPB		

Überlaufrohre

1

GEV-Nr.	524139	**Vergl.-Nr.**	15017
Beschreibung	Überlaufrohr L 115mm ø 35mm		
Für Modelle:	CF50, CF50DP, CF50DPPD, CF70PD, PM50, PM50DP, PM50DPPB, PM50DPPD, PM50DPPDPB, PM50E, PM50PB, PM50PD, PM50PDPB, PMA50, PMA50DP, PMA50DPPB, PMA50DPPD, PMA50DPPDPB, PMA50PB, PMA50PD, PMA50PDPB		

1

GEV-Nr.	524136	**Vergl.-Nr.**	10276
Beschreibung	Überlaufrohr L 130mm		
Für Modelle:	B303		

1

GEV-Nr.	524140	**Vergl.-Nr.**	12025
Beschreibung	Überlaufrohr L 173mm ø 27mm		
Für Modelle:	AT50, CF50A, CF50A400, CF50ADP, CF50ADP400, DS400, DS400DP, DS400DP-PD, DS412, DS412PD, DS600, DS600DP, DS600DP-DVGW, DS600DP-PD, DS600DPPD-DVGW, DS600-DVGW		

1

GEV-Nr.	524142	**Vergl.-Nr.**	15013 15035
Beschreibung	Überlaufrohr L 235mm ø 30mm		
Für Modelle:	CF1000, CF1201A, CF1201A-BLACK, DS1200, DS1200A, F1201A, F22T-JET-TECH		

Das komplette Sortiment finden Sie immer aktuell in unserem Webshop

1

GEV-Nr.	524132	**Vergl.-Nr.**	10275
Beschreibung	Überlaufrohr L 90mm ø 25mm		
Für Modelle:	AT40, AT40DP, B100, B101, B101H, B102, B103, B201, B203, B301, CF235, CF35, CF35-1, CF35-1DP, CF35DP, CF40-1, CF40-1DL, CF40-1DLDP, CF40-1DP, CF40-1E, CF40-1EDP, CF40DL, CF40DLDP, CF40E, CF40EDP, COMPACT-EXTRACTIBLE, DL240, DL240-1, DL240-1DP, DL240DP, DS101, DS103, DS11, DS13, DS201, DS203, DS21, DS23, DSF101, DSF103, DSF11, DSF13		

Behälter

Dosierbehälter

1

GEV-Nr.	361257	**Vergl.-Nr.**	10372
Beschreibung	Klapptür Klarspülmittelbehälter		
Für Modelle:	B100, B101, B101F, B101H, B102, B103, B103F, B201, B203, B301, B303, B303F, B40, B41, CF101, CF103		

1

GEV-Nr.	361242	**Vergl.-Nr.**	10380
Beschreibung	Klarspülmittelbehälter		
Für Modelle:	A350, A500, A720		
Zubehör für	361242		
	GEV-Nr. 524439	Vergl.-Nr.	10484
	Duchführung		

1

GEV-Nr.	361255	**Vergl.-Nr.**	10371
Beschreibung	Klarspülmittelbehälter		
Für Modelle:	B100, B101, B101F, B101H, B102, B103, B103F, B201, B203, B301, B303, B303F, B40, B41, CF101, CF103, CF11, DS101, DS103, DS11, DS13, DS201, DS203, DS21, DS23, DS412, DS412PD, DSF101, DSF103, DSF11, DSF13		

1

GEV-Nr.	361256	**Vergl.-Nr.**	10368
Beschreibung	Klarspülmittelbehälter		
Für Modelle:	CF50, CF50DP, CF50DPPD, DS600, DS600DP, DS600DP-DVGW, DS600DP-PD, DS600DPPD-DVGW, DS600-DVGW, PM50, PM50DP, PM50DPPB, PM50DPPD, PM50DPPDPB, PM50PB, PM50PD, PM50P-DPB, PMA50, PMA50DP, PMA50DPPB, PMA50DPPD, PMA50DPPDPB, PMA50PB, PMA50PD, PMA50PDPB		

Salzbehälter

1

GEV-Nr.	524177	**Vergl.-Nr.**	11312
Beschreibung	Deckel ø 69mm H 20mm für Salzbehälter ID ø 50mm		
Für Modelle:	B100, B101, B101F, B101H, B201, B301, B40, CF101, CF11, CF50A, CF50A400, CF50ADP, CF50ADP400, DS101, DS11, DS201, DS21, DS412, DS412PD, DSF101, DSF11		
Zubehör für	524177		
	GEV-Nr. 524148	Vergl.-Nr.	60055
	O-Ring EPDM Materialstärke 3.53mm ID ø 40.86mm VPE 1 Stück		

1

GEV-Nr.	510929	**Vergl.-Nr.**	10370
Beschreibung	Salzbehälter ø 120mm H 117mm Schlauch ø 10mm Einbau ø 70mm Gesamthöhe 157mm		
Für Modelle:	B100, B101, B101F, B101H, B201, B301, B40, CF101, CF11, CF50A, CF50A400, CF50ADP, CF50ADP400, DS101, DS11, DS201, DS21, DS412, DS412PD, DSF101, DSF11		
Ersatzteile für	510929		
	GEV-Nr.	506015	Vergl.-Nr. 11315
	O-Ring EPDM Materialstärke 3.53mm ID ø 39.69mm VPE 1 Stück		
	GEV-Nr.	510018	Vergl.-Nr. —
	Mutter ø 92mm H 10.5mm für Salzbehälter ID ø 64mm		
	GEV-Nr.	524177	Vergl.-Nr. 11312
	Deckel ø 69mm H 20mm für Salzbehälter ID ø 50mm		
Zubehör für	510929		
	GEV-Nr.	510071	Vergl.-Nr. —
	Flachdichtung Gummi AD ø 81mm ID ø 68mm Materialstärke 3mm für Salzbehälter VPE 1 Stück		
	GEV-Nr.	510654	Vergl.-Nr. —
	Dichtung H 6mm D1 ø 82mm D2 ø 68mm		
	GEV-Nr.	510883	Vergl.-Nr. 11314
	Dichtung Gummi AD ø 86mm ID ø 66mm Materialstärke 2mm für Salzbehälter VPE 1 Stück		

Zubehör

1

GEV-Nr.	524386	**Vergl.-Nr.**	10468
Beschreibung	Feder für Behälterhalter		
Für Modelle:	B100, B101F, B102, B103F, B303F, B40, B41, CF101, CF103, CF11, DS412, DS412PD, DS600, DS600DP, DS600DP-DVGW, DS600DP-PD, DS600DPPD-DVGW, DS600-DVGW		

1

GEV-Nr.	524440	**Vergl.-Nr.**	10561
Beschreibung	Haltebügel für Klarspülmittelbehälter		
Für Modelle:	A350, A500, A720		

1

GEV-Nr.	361258	**Vergl.-Nr.**	10374
Beschreibung	Halter Klarspülmittelbehälter		
Für Modelle:	B100, B101, B101F, B101H, B102, B103, B103F, B201, B203, B301, B303, B303F, B40, B41, CF101, CF103, CF11		

1

GEV-Nr.	524102	**Vergl.-Nr.**	15009
Beschreibung	Mutter passend für Salzbehälter		
Für Modelle:	DS412, DS412PD		

Boiler

Boiler für Spülmaschinen

1

GEV-Nr.	524361	**Vergl.-Nr.**	10126
Beschreibung	Boiler		
Für Modelle:	B201, B203, B301		

Das komplette Sortiment finden Sie immer aktuell in unserem Webshop

1

GEV-Nr.	524362	**Vergl.-Nr.**	10127
Beschreibung	Boiler		
Für Modelle:	B303, B303F		

1

GEV-Nr.	524363	**Vergl.-Nr.**	10131
Beschreibung	Boiler		
Für Modelle:	B40, B41		

1

GEV-Nr.	524364	**Vergl.-Nr.**	10129
Beschreibung	Boiler		
Für Modelle:	A350, A500, A720		

1

GEV-Nr.	524366	**Vergl.-Nr.**	15719
Beschreibung	Boiler		
Für Modelle:	DS101, DS103, DS11, DS13, DSF101, DSF103, DSF11, DSF13		

1

GEV-Nr.	524367	**Vergl.-Nr.**	15734
Beschreibung	Boiler		
Für Modelle:	DS201, DS203, DS21, DS23		

1

GEV-Nr.	524368	**Vergl.-Nr.**	15795
Beschreibung	Boiler		
Für Modelle:	CF235, COMPACT-EXTRACTIBLE		

1

GEV-Nr.	524369	**Vergl.-Nr.**	15549
Beschreibung	Boiler		
Für Modelle:	CF35, CF35-1, CF35-1DP, CF35DP		

1

GEV-Nr.	524370	**Vergl.-Nr.**	15595
Beschreibung	Boiler		
Für Modelle:	AT40, AT40DP, CF40-1, CF40-1DL, CF40-1DLDP, CF40-1DP, CF40-1E, CF40-1EDP, CF40DL, CF40DLDP, CF40E, CF40EDP, DL240, DL240-1, DL240-1DP, DL240DP		

1

GEV-Nr.	524372	**Vergl.-Nr.**	15548 15697
Beschreibung	Boiler		
Für Modelle:	CF1000, CF1201A, DS1200, DS1200A, DS2000, F1201A		

1

GEV-Nr.	524373	**Vergl.-Nr.**	15515
Beschreibung	Boiler		
Für Modelle:	DS412, DS412PD		

1

GEV-Nr.	524374	**Vergl.-Nr.**	12064
Beschreibung	Boiler		
Für Modelle:	AT50, CF50A, CF50A400, CF50ADP, CF50ADP400, DS600, DS600DP, DS600DP-DVGW, DS600DP-PD, DS600DPPD-DVGW, DS600-DVGW		

1

GEV-Nr.	524371	**Vergl.-Nr.**	15585 15696
Beschreibung	Boiler ø 160mm L 415mm		
Für Modelle:	CF50, CF50DP, CF50DPPD, CF70PD, PM50, PM50DP, PM50DPPB, PM50DPPD, PM50DPPDPB, PM50E, PM50PB, PM50PD, PM50PDPB, PMA50, PMA50DP, PMA50DPPB, PMA50DPPD, PMA50DPPDPB, PMA50PB, PMA50PD, PMA50PDPB		

Zubehör

1

GEV-Nr.	524179	**Vergl.-Nr.**	12131
Beschreibung	Schlauchanschluss		
Für Modelle:	CF1000, CF1201A, CF235, CF35, CF35-1, CF35-1DP, CF35DP, CF40-1DL, CF40-1DLDP, CF40DL, CF40DLDP, CF50, CF50DP, CF50DPPD, CF70PD, COMPACT-EXTRACTIBLE, DL240, DL240-1, DL240-1DP, DL240DP, DS1200, DS1200A, DS2000, DS412, DS412PD, DS600, DS600DP, DS600DP-DVGW, DS600DP-PD, DS600DPPD-DVGW, DS600-DVGW, F1201A, F22T-JET-TECH		

1

GEV-Nr.	524424	**Vergl.-Nr.**	60137
Beschreibung	Schraube Gewinde M8 Gewinde L 10mm CNS VPE 1 Stück DIN 933 / ISO 4017 für Boiler		
Für Modelle:	A350, A500, A720, AT40, AT40DP, AT50, B100, B101, B101F, B101H, B102, B103, B103F, B201, B203, B301, B303, B303F, B40, B41, CF1000, CF101, CF103, CF11, CF1201A, CF1201A-BLACK, CF235, CF35, CF35-1, CF35-1DP, CF35DP, CF40-1, CF40-1DL, CF40-1DLDP, CF40-1DP, CF40-1E, CF40-1EDP, CF40DL, CF40DLDP, CF40E, CF40EDP, CF50, CF50A, CF50A400, CF50ADP, CF50ADP400, CF50DP, CF50DPPD, CF70PD, COMPACT-EXTRACTIBLE...(Weitere Modelle finden Sie in unserem Webshop)		

1

GEV-Nr.	524392	**Vergl.-Nr.**	10519
Beschreibung	Verschlusskappe		
Für Modelle:	B100, B101, B101F, B101H, B102, B103, B103F, B201, B203, B301, B303, B303F, CF101, CF103, CF11		

Drehteller

Drehteller

1

GEV-Nr.	524189	**Vergl.-Nr.**	10454
Beschreibung	Drehteller		
Für Modelle:	A500, B100, B101, B101H, B102, B103, B201, B203, DS101, DS103, DS11, DS13, DS201, DS203, DS21, DS23, DSF101, DSF103, DSF11, DSF13		

1

GEV-Nr.	524194	**Vergl.-Nr.**	10455
Beschreibung	Drehteller		
Für Modelle:	B301, B303, DS101, DS103, DS11, DS13, DS201, DS203, DS21, DS23, DSF101, DSF103, DSF11, DSF13		

Drehtellerlager

1

GEV-Nr.	524191	**Vergl.-Nr.**	10406
Beschreibung	Lager für Drehteller komplett		
Für Modelle:	B100, B101, B101H, B102, B103, B201, B203, DS101, DS103, DS11, DS13, DS201, DS203, DS21, DS23		

1

GEV-Nr.	524196	**Vergl.-Nr.**	10407
Beschreibung	Lager für Drehteller komplett		
Für Modelle:	B301, B303		

Das komplette Sortiment finden Sie immer aktuell in unserem Webshop

Zubehör

1

GEV-Nr.	524190	**Vergl.-Nr.**	10509
Beschreibung	Dichtung ø 20mm Materialstärke 2mm		
Für Modelle:	B100, B101, B101H, B102, B103, B201, B203, CF1201A, DS101, DS103, DS11, DS13, DS201, DS203, DS21, DS23		

1

GEV-Nr.	524195	**Vergl.-Nr.**	10510
Beschreibung	Dichtung ø 20mm Materialstärke 2mm		
Für Modelle:	B301, B303		

1

GEV-Nr.	524192	**Vergl.-Nr.**	10456
Beschreibung	Einschraubbuchse		
Für Modelle:	A350, B100, B101, B101H, B102, B103, B201, B203, DS101, DS103, DS11, DS13, DS201, DS203, DS21, DS23, DS400, DS400DP, DS-400DP-PD		

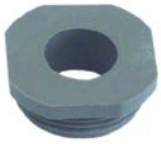

1

GEV-Nr.	524197	**Vergl.-Nr.**	10457
Beschreibung	Einschraubbuchse		
Für Modelle:	B301, B303		

1

GEV-Nr.	524247	**Vergl.-Nr.**	11308
Beschreibung	Haltestift		
Für Modelle:	B100, B102, DS101, DS103, DS11, DS13, DS201, DS203, DS21, DS23		

1

GEV-Nr.	524248	**Vergl.-Nr.**	11310
Beschreibung	Lagerbolzen		
Für Modelle:	B100, B101, B101H, B102, B103, B201, B203, DS101, DS103, DS11, DS13, DS201, DS203, DS21, DS23		

1

GEV-Nr.	524193	**Vergl.-Nr.**	10462
Beschreibung	Lagerbuchse		
Für Modelle:	B100, B101, B101H, B102, B103, B201, B203, DS101, DS103, DS11, DS13, DS201, DS203, DS21, DS23		

1

GEV-Nr.	524198	**Vergl.-Nr.**	10461
Beschreibung	Lagerbuchse		
Für Modelle:	A350, A500, B301, B303		

Enthärterpatronen

Kolonnen-Enthärter

1

GEV-Nr.	530000	**Vergl.-Nr.**	10444
Beschreibung	Enthärter 4-fach L 380mm B 180mm		
Für Modelle:	B100, B101, B101F, B101H, B201, B301, B40, CF101, CF11, CF50A, CF50A400, CF50ADP, CF50ADP400, DS101, DS11, DS201, DS21, DS412, DS412PD, DSF101, DSF11		

Gehäuse und Blenden

Klapptüren

1

GEV-Nr.	524408	**Vergl.-Nr.**	15594
Beschreibung	Tür		
Für Modelle:	DS412, DS412PD		

Haubenmechaniken für Spülmaschinen

Bolzen

1

GEV-Nr.	524353	**Vergl.-Nr.**	10586
Beschreibung	Schraubbolzen für Griffstange Haubenmechanik		
Für Modelle:	A1080, CF1000, CF1201A, DS1200, DS1200A, F1201A		

Federhalter

1

GEV-Nr.	524354	**Vergl.-Nr.**	11525
Beschreibung	Federhalter Haubenmechanik		
Für Modelle:	CF1000, CF1201A, DS1200, DS1200A, DS2000, F1201A, F22T-JET-TECH		

Führungsschienen

1

GEV-Nr.	524042	**Vergl.-Nr.**	15613
Beschreibung	Führungsschiene L 627mm für Haube		
Für Modelle:	CF1000, CF1201A, CF1201A-BLACK, DS1200, DS1200A, F1201A		

Haubengriffhalter

1

GEV-Nr.	511960	**Vergl.-Nr.**	10577
Beschreibung	Haubengriffhalter EP hinten L 37.5mm B 35.5mm H 17mm		
Für Modelle:	A1080		

1

GEV-Nr.	511961	**Vergl.-Nr.**	10578
Beschreibung	Haubengriffhalter EP vorne L 37.5mm B 35.5mm H 16.5mm		
Für Modelle:	A1080		

Laufrollen

1

GEV-Nr.	524352	**Vergl.-Nr.**	10567
Beschreibung	Laufrolle für Haubengestänge		
Für Modelle:	CF1000, CF1201A, DS1200, DS1200A, F1201A		

Sonstiges

1

GEV-Nr.	524404	**Vergl.-Nr.**	11508
Beschreibung	Gummipuffer		
Für Modelle:	DS2000, F22T-JET-TECH		

1

GEV-Nr.	524350	**Vergl.-Nr.**	10572
Beschreibung	Verbindungsstück für Griffstange Haubenmechanik		
Für Modelle:	A1080		

1

GEV-Nr.	524351	**Vergl.-Nr.**	15620
Beschreibung	Verbindungsstück für Griffstange Haubenmechanik		
Für Modelle:	CF1000, CF1201A, DS1200, DS1200A, F1201A		

Das komplette Sortiment finden Sie immer aktuell in unserem Webshop

Korbführungen

Führungsschienen

1

GEV-Nr.	524448	**Vergl.-Nr.**	15509
Beschreibung	Führungsschiene EP rechts L 410mm		
Für Modelle:	DS400, DS400DP, DS400DP-PD, DS412, DS412PD		

Luftfallen

Luftfallen

1

GEV-Nr.	524174	**Vergl.-Nr.**	10528
Beschreibung	Luftfalle L 87mm ø 50mm		
Für Modelle:	A1080, A720, A900, AT40, AT40DP, B100, B101, B101F, B101H, B102, B103, B103F, B201, B203, B301, B303, B303F, B40, B41, CF1000, CF101, CF103, CF11, CF1201A, CF1201A-BLACK, CF235, CF35, CF35-1, CF35-1DP, CF35DP, CF40-1, CF40-1DL, CF40-1DLDP, CF40-1DP, CF40-1E, CF40-1EDP, CF40DL, CF40DLDP, CF40E, CF40EDP, CF50, CF50A, CF50A400, CF50ADP, CF50ADP400, CF50DP, CF50DPPD, CF70PD, COMPACT-EXTRACTIBLE, DL240...(Weitere Modelle finden Sie in unserem Webshop)		
Zubehör für	524174		

GEV-Nr.	510893	Vergl.-Nr.	60050
O-Ring EPDM Materialstärke 2.62mm ID ø 9.92mm VPE 1 Stück			

GEV-Nr.	524176	Vergl.-Nr.	60212
Mutter			

Luftfallenzubehör

1

GEV-Nr.	524176	**Vergl.-Nr.**	60212
Beschreibung	Mutter		
Für Modelle:	AT40, AT40DP, AT50, CF1000, CF1201A, CF1201A-BLACK, CF235, CF35, CF35-1, CF35-1DP, CF35DP, CF40-1, CF40-1DL, CF40-1DLDP, CF40-1DP, CF40-1E, CF40-1EDP, CF40DL, CF40DLDP, CF40E, CF40EDP, CF50, CF50A, CF50A400, CF50ADP, CF50ADP400, CF50DP, CF50D-PPD, CF70PD, COMPACT-EXTRACTIBLE, DL240, DL240-1, DL240-1DP, DL240DP, DS101, DS103, DS11, DS1200, DS1200A, DS13, DS2000, DS201, DS203, DS21, DS23, DS412, DS412PD, DSF101, DSF103, DSF11...(Weitere Modelle finden Sie in unserem Webshop)		

Rohre

1

GEV-Nr.	524229	**Vergl.-Nr.**	10306
Beschreibung	Rohr		
Für Modelle:	A1080, A500, A720, A900		

1

GEV-Nr.	524230	**Vergl.-Nr.**	10311
Beschreibung	Rohr		
Für Modelle:	B100, B101, B101F, B101H, B103, B103F, CF101, CF103, CF11		

1

GEV-Nr.	524231	**Vergl.-Nr.**	10314
Beschreibung	Rohr		
Für Modelle:	B100, B101, B101F, B101H, B103, B103F, CF101, CF103, CF11		

1

GEV-Nr.	524232	**Vergl.-Nr.**	10327
Beschreibung	Rohr		
Für Modelle:	A350		

Rücksaugverhinderer

Rücksaugverhinderer

1

GEV-Nr.	524188	**Vergl.-Nr.**	12135
Beschreibung	Rücksaugverhinderer Anschluss 1/2" Spülmaschine Schlauch ø 12mm		
Für Modelle:	DS2000, DS600DP-DVGW, DS600DPPD-DVGW, DS600-DVGW		

Türmechanik

Gestänge

1

GEV-Nr.	524340	**Vergl.-Nr.**	10225
Beschreibung	Betätiger komplett Betätiger		
Für Modelle:	B100, B101, B101H, B102, B103		

1

GEV-Nr.	524341	**Vergl.-Nr.**	10227
Beschreibung	Betätiger komplett Betätiger		
Für Modelle:	B201, B203		

1

GEV-Nr.	524342	**Vergl.-Nr.**	10228
Beschreibung	Betätiger komplett Betätiger		
Für Modelle:	B201, B203		

1

GEV-Nr.	524430	**Vergl.-Nr.**	15021
Beschreibung	Türstange Türstange		
Für Modelle:	CF50, CF50DP, CF50DPPD, CF70PD		

Gewindestifte

1

GEV-Nr.	524432	**Vergl.-Nr.**	15023
Beschreibung	Gewindestück Mutter		
Für Modelle:	CF50, CF50DP, CF50DPPD, CF70PD		

Scharniere

1

GEV-Nr.	524297	**Vergl.-Nr.**	15562
Beschreibung	Türscharnier Türhalter		
Für Modelle:	AT40, AT40DP, CF235, CF35, CF35-1, CF35-1DP, CF35DP, CF40-1, CF40-1DL, CF40-1DLDP, CF40-1DP, CF40-1E, CF40-1EDP, CF40DL, CF40DLDP, CF40E, CF40EDP, COMPACT-EXTRACTIBLE, DL240, DL240-1, DL240-1DP, DL240DP, DS101, DS103, DS11, DS13, DS201, DS203, DS21, DS23, DSF101, DSF103, DSF11, DSF13, PM50, PM50DP, PM50DPPB, PM50D-PPD, PM50DPPDPB, PM50E, PM50PB, PM50PD, PM50PDPB, PMA50, PMA50DP, PMA50DPPB, PMA50DPPD, PMA50DPPDPB, PMA50PB, PMA50PD...(Weitere Modelle finden Sie in unserem Webshop)		

1

GEV-Nr.	524286	**Vergl.-Nr.**	10421
Beschreibung	Türscharnier Türhalter EP links		
Für Modelle:	A350, A500, A720, AT50, B40, B41, CF50, CF50A, CF50A400, CF50ADP, CF50ADP400, CF50DP, CF50DPPD, CF70PD, DS400, DS400DP, DS400DP-PD, DS412, DS412PD, DS600, DS600DP, DS600DP-DVGW, DS600DP-PD, DS600DPPD-DVGW, DS600-DVGW		

1

GEV-Nr.	524287	**Vergl.-Nr.**	10598
Beschreibung	Türscharnier Türhalter EP rechts		
Für Modelle:	A500, AT50, B40, B41, CF50, CF50A, CF50A400, CF50ADP, CF50ADP400, CF50DP, CF50DPPD, CF70PD, DS412, DS412PD		

Scharnierstifte

1

GEV-Nr.	524441	**Vergl.-Nr.**	10584
Beschreibung	Scharnierstift		
Für Modelle:	A1080		

Das komplette Sortiment finden Sie immer aktuell in unserem Webshop

Türdichtungen

1

GEV-Nr.	524419	**Vergl.-Nr.**	60018
Beschreibung	Türdichtung		
Für Modelle:	CF1201A-BLACK, CF235, CF35, CF35-1, CF35-1DP, CF35DP, CF40-1DL, CF40-1DLDP, CF40DL, CF40DLDP, CF50, CF50DP, CF50DPPD, CF70PD, DL240, DL240-1, DL240-1DP, DL240DP, DS101, DS103, DS11, DS13, DS201, DS203, DS21, DS23, DS400, DS400DP, DS400DP-PD, DS412, DS412PD, DS600, DS600DP, DS600DP-DVGW, DS600DP-PD, DS600DPPD-DVGW, DS600-DVGW, DSF101, DSF103, DSF11, DSF13, F22T-JET-TECH		

Türstopper

1

GEV-Nr.	524436	**Vergl.-Nr.**	10478
Beschreibung	Türstopper links		
Für Modelle:	A350, A500, A720, CF101		

Türwellen

1

GEV-Nr.	524280	**Vergl.-Nr.**	10485
Beschreibung	Türwelle		
Für Modelle:	B100, B101, B101H, B102, B103, B201, B203, B301, B303		

1

GEV-Nr.	524281	**Vergl.-Nr.**	10486
Beschreibung	Türwelle		

1

GEV-Nr.	524282	**Vergl.-Nr.**	11498
Beschreibung	Türwelle		
Für Modelle:	CF101, CF103, CF11		

1

GEV-Nr.	524283	**Vergl.-Nr.**	11490
Beschreibung	Türwelle		
Für Modelle:	B303F		

1

GEV-Nr.	524288	**Vergl.-Nr.**	10608
Beschreibung	Türwelle		
Für Modelle:	B40, B41, DS412, DS412PD		

1

GEV-Nr.	524290	**Vergl.-Nr.**	10488
Beschreibung	Türwelle		
Für Modelle:	A350, A500, A720		

1

GEV-Nr.	524292	**Vergl.-Nr.**	15006
Beschreibung	Türwelle		
Für Modelle:	AT40, AT40DP, AT50, CF235, CF35, CF35-1, CF35-1DP, CF35DP, CF40-1, CF40-1DL, CF40-1DLDP, CF40-1DP, CF40-1E, CF40-1EDP, CF40DL, CF40DLDP, CF40E, CF40EDP, CF50, CF50A, CF50A400, CF50ADP, CF50ADP400, CF50DP, CF50DPPD, CF70PD, COMPACT-EXTRACTIBLE, DL240, DL240-1, DL240-1DP, DL240DP, DS101, DS103, DS11, DS13, DS201, DS203, DS21, DS23, DS400, DS400DP, DS400DP-PD, DSF101, DSF103, DSF11, DSF13, PM50, PM50DP, PM50DPPB, PM50DPPD... (Weitere Modelle finden Sie in unserem Webshop)		

Verschlüsse

1

GEV-Nr.	524390	**Vergl.-Nr.**	10493
Beschreibung	Kloben		
Für Modelle:	A1080, A900, AT40, AT40DP, AT50, B100, B101, B101F, B101H, B102, B103, B103F, B201, B203, B301, B303, B303F, B40, B41, CF1000, CF101, CF103, CF11, CF1201A, CF235, CF35, CF35-1, CF35-1DP, CF35DP, CF40-1, CF40-1DL, CF40-1DLDP, CF40-1DP, CF40-1E, CF40-1EDP, CF40DL, CF40DLDP, CF40E, CF40EDP, CF50, CF50A, CF50A400, CF50ADP, CF50ADP400, CF50DP, CF50DPPD, CF70PD, COMPACT-EXTRACTIBLE, DL240, DL240-1...(Weitere Modelle finden Sie in unserem Webshop)		

1

GEV-Nr.	524325	**Vergl.-Nr.**	10515
Beschreibung	Türverschluss Türverschluss		
Für Modelle:	A350, A500, B40, B41		
Zubehör für	524325		

GEV-Nr.	524326	Vergl.-Nr.	10435
Mutter Mutter			

1

GEV-Nr.	524327	**Vergl.-Nr.**	12054
Beschreibung	Türverschluss Türverschlusskörper		
Für Modelle:	AT40, AT40DP, AT50, CF235, CF35, CF35-1, CF35-1DP, CF35DP, CF40-1, CF40-1DL, CF40-1DLDP, CF40-1DP, CF40-1E, CF40-1EDP, CF40DL, CF40DLDP, CF40E, CF40EDP, CF50, CF50A, CF50A400, CF50ADP, CF50ADP400, CF50DP, CF50DPPD, CF70PD, COMPACT-EXTRACTIBLE, DL240, DL240-1, DL240-1DP, DL240DP, DS101, DS103, DS11, DS13, DS201, DS203, DS21, DS23, DS400, DS400DP, DS400DP-PD, DS600, DS600DP, DS600DP-DVGW, DS600DP-PD, DS600DPPD-DVGW, DS600-DVGW, DSF101, DSF103...(Weitere Modelle finden Sie in unserem Webshop)		

Sonstiges

1

GEV-Nr.	524347	**Vergl.-Nr.**	10489
Beschreibung	Betätiger Betätiger		
Für Modelle:	B40, B41, CF235, CF35, CF35-1, CF35-1DP, CF35DP, CF40-1DL, CF40-1DLDP, CF40DL, CF40DLDP, CF50, CF50A, CF50A400, CF50ADP, CF50ADP400, CF50DP, CF50DPPD, CF70PD, COMPACT-EXTRACTIBLE, DL240, DL240-1, DL240-1DP, DL240DP, DS101, DS103, DS11, DS13, DS201, DS203, DS21, DS23, DS412, DS412PD, DS600, DS600DP, DS600DP-DVGW, DS600DP-PD, DS600DPPD-DVGW, DS600-DVGW, DSF101, DSF103, DSF11, DSF13, PM50, PM50DP, PM50DPPB, PM50D-PPD, PM50DPPDPB, PM50PB...(Weitere Modelle finden Sie in unserem Webshop)		

1

GEV-Nr.	524320	**Vergl.-Nr.**	10414
Beschreibung	Buchse		
Für Modelle:	B100, B101F, B101H, B102, B103, B103F, B303F, CF101, CF103, CF11, HOME12		

1

GEV-Nr.	524344	**Vergl.-Nr.**	10415
Beschreibung	Buchse		
Für Modelle:	A500, A720, B40, B41, CF235, CF35, CF35-1, CF35-1DP, CF35DP, CF40-1DL, CF40-1DLDP, CF40DL, CF40DLDP, CF50, CF50A, CF50A400, CF50ADP, CF50ADP400, CF50DP, CF50DPPD, CF70PD, COMPACT-EXTRACTIBLE, DL240, DL240-1, DL240-1DP, DL240DP, DS101, DS103, DS11, DS13, DS201, DS203, DS21, DS23, DS400, DS400DP, DS400DP-PD, DS412, DS412PD, DS600, DS600DP, DS600DP-DVGW, DS600DP-PD, DS600DPPD-DVGW, DS600-DVGW, DSF101, DSF103, DSF11, DSF13, PM50...(Weitere Modelle finden Sie in unserem Webshop)		
Zubehör für	524344		

GEV-Nr.	524326	Vergl.-Nr.	10435
Mutter Mutter			

Zubehör für	524344		

GEV-Nr.	524345	Vergl.-Nr.	60012
Dichtung FIBER AD ø 18.5mm ID ø 13mm H 1mm Dichtung			

GEV-Nr.	524346	Vergl.-Nr.	60258
Kugel Nylon Dichtung			

GEV-Nr.	524347	Vergl.-Nr.	10489
Betätiger Betätiger			

GEV-Nr.	524348	Vergl.-Nr.	10470
Druckfeder Druckfeder			

GEV-Nr.	524349	Vergl.-Nr.	10458
Mutter für Nut Mutter Buchse			

1

GEV-Nr.	524330	**Vergl.-Nr.**	12051
Beschreibung	Buchse Buchse		
Für Modelle:	AT40, AT40DP, AT50, CF235, CF35, CF35-1, CF35-1DP, CF35DP, CF40-1, CF40-1DL, CF40-1DLDP, CF40-1DP, CF40-1E, CF40-1EDP, CF40DL, CF40DLDP, CF40E, CF40EDP, CF50, CF50A, CF50A400, CF50ADP, CF50ADP400, CF50DP, CF50DPPD, CF70PD, COMPACT-EXTRACTIBLE, DL240, DL240-1, DL240-1DP, DL240DP, DS101, DS103, DS11, DS13, DS201, DS203, DS21, DS23, DS400, DS400DP, DS400DP-PD, DS412, DS412PD, DS600, DS600DP, DS600DP-DVGW, DS600DP-PD, DS600D-PPD-DVGW, DS600-DVGW...(Weitere Modelle finden Sie in unserem Webshop)		

1

GEV-Nr.	524345	**Vergl.-Nr.**	60012
Beschreibung	Dichtung FIBER AD ø 18.5mm ID ø 13mm H 1mm Dichtung		
Für Modelle:	A350, A500, A720, AT40, AT40DP, B101F, B103F, B303F, B40, B41, CF101, CF103, CF11, CF235, CF35, CF35-1, CF35-1DP, CF35DP, CF40-1, CF40-1DL, CF40-1DLDP, CF40-1DP, CF40-1E, CF40-1EDP, CF40DL, CF40DLDP, CF40E, CF40EDP, CF50, CF50A, CF50A400, CF50ADP, CF50ADP400, CF50DP, CF50DPPD, COMPACT-EXTRACTIBLE, DL240, DL240-1, DL240-1DP, DL240DP, DS101, DS103, DS11, DS13, DS201, DS203, DS21, DS23, DS400, DS400DP...(Weitere Modelle finden Sie in unserem Webshop)		

1

GEV-Nr.	524285	**Vergl.-Nr.**	10439
Beschreibung	Distanzring		
Für Modelle:	B100, B101, B101H, B102, B103, B201, B203, B301, B303, B303F, CF101, CF103, CF11, DS600, DS600DP, DS600DP-DVGW, DS600DP-PD, DS600DPPD-DVGW, DS600-DVGW		

Das komplette Sortiment finden Sie immer aktuell in unserem Webshop

1

GEV-Nr.	524289	**Vergl.-Nr.**	10609
Beschreibung	Distanzring		
Für Modelle:	AT50, B40, B41, CF50, CF50A, CF50A400, CF50ADP, CF50ADP400, CF50DP, CF50DPPD, CF70PD, COMPACT-EXTRACTIBLE		

1

GEV-Nr.	524291	**Vergl.-Nr.**	10438
Beschreibung	Distanzstück		
Für Modelle:	A350, A500, CF235, CF70PD, COMPACT-EXTRACTIBLE, DS101, DS103, DS11, DS13, DS201, DS203, DS21, DS23, DSF101, DSF103, DSF11, DSF13		

1

GEV-Nr.	524328	**Vergl.-Nr.**	12053
Beschreibung	Distanzstück Distanzausgleich		
Für Modelle:	AT40, AT40DP, AT50, CF235, CF35, CF35-1, CF35-1DP, CF35DP, CF40-1, CF40-1DL, CF40-1DLDP, CF40-1DP, CF40-1E, CF40-1EDP, CF40DL, CF40DLDP, CF40E, CF40EDP, CF50, CF50A, CF50A400, CF50ADP, CF50ADP400, CF50DP, CF50DPPD, COMPACT-EXTRACTIBLE, DL240, DL240-1, DL240-1DP, DL240DP, DS101, DS103, DS11, DS13, DS201, DS203, DS21, DS23, DSF101, DSF103, DSF11, DSF13, PM50, PM50DP, PM50DPPB, PM50DPPD, PM50DPPDPB, PM50E, PM50PB, PM50PD... (Weitere Modelle finden Sie in unserem Webshop)		

1

GEV-Nr.	524348	**Vergl.-Nr.**	10470
Beschreibung	Druckfeder Druckfeder		
Für Modelle:	A350, A500, A720, B40, B41, CF235, CF35, CF35-1, CF35-1DP, CF35DP, CF40-1DL, CF40-1DLDP, CF40DL, CF40DLDP, CF50, CF50A, CF50A400, CF50ADP, CF50ADP400, CF50DP, CF50DPPD, CF70PD, COMPACT-EXTRACTIBLE, DL240, DL240-1, DL240-1DP, DL240DP, DS101, DS103, DS11, DS13, DS201, DS203, DS21, DS23, DS400, DS400DP, DS400DP-PD, DS412, DS412PD, DS600, DS600DP, DS600DP-DVGW, DS600DP-PD, DS600DPPD-DVGW, DS600-DVGW, DSF101, DSF103, DSF11, DSF13...(Weitere Modelle finden Sie in unserem Webshop)		

1

GEV-Nr.	524332	**Vergl.-Nr.**	12049
Beschreibung	Gegenstück Türverschluss Schnapper		
Für Modelle:	AT40, AT40DP, AT50, CF235, CF35, CF35-1, CF35-1DP, CF35DP, CF40-1, CF40-1DL, CF40-1DLDP, CF40-1DP, CF40-1E, CF40-1EDP, CF40DL, CF40DLDP, CF40E, CF40EDP, CF50, CF50A, CF50A400, CF50ADP, CF50ADP400, CF50DP, CF50DPPD, CF70PD, COMPACT-EXTRACTIBLE, DL240, DL240-1, DL240-1DP, DL240DP, DS101, DS103, DS11, DS13, DS201, DS203, DS21, DS23, DS412, DS412PD, DSF101, DSF103, DSF11, DSF13, PM50, PM50DP, PM50DPPB, PM50DPPD, PM50DPPD-PB...(Weitere Modelle finden Sie in unserem Webshop)		

1

GEV-Nr.	524388	**Vergl.-Nr.**	10479 10481
Beschreibung	Gummipuffer ø 7mm AD ø 12mm ID ø 9mm H 9.5mm		
Für Modelle:	A500, A720, A900, AT40, AT40DP, AT50, B40, B41, CF1000, CF1201A, CF1201A-BLACK, CF235, CF35, CF35-1, CF35-1DP, CF35DP, CF40-1, CF40-1DL, CF40-1DLDP, CF40-1DP, CF40-1E, CF40-1EDP, CF40DL, CF40DLDP, CF40E, CF40EDP, CF50, CF50A, CF50A400, CF50ADP, CF50ADP400, CF50DP, CF50DPPD, CF70PD, COMPACT-EXTRACTIBLE, DL240, DL240-1, DL240-1DP, DL240DP, DS101, DS103, DS11, DS1200, DS1200A, DS13, DS201, DS203, DS21, DS23, DS400...(Weitere Modelle finden Sie in unserem Webshop)		

1

GEV-Nr.	524331	**Vergl.-Nr.**	12050
Beschreibung	Kloben Schließer		
Für Modelle:	AT40, AT40DP, AT50, CF235, CF35, CF35-1, CF35-1DP, CF35DP, CF40-1, CF40-1DL, CF40-1DLDP, CF40-1DP, CF40-1E, CF40-1EDP, CF40DL, CF40DLDP, CF40E, CF40EDP, CF50, CF50A, CF50A400, CF50ADP, CF50ADP400, CF50DP, CF50DPPD, CF70PD, COMPACT-EXTRACTIBLE, DL240, DL240-1, DL240-1DP, DL240DP, DS101, DS103, DS11, DS13, DS201, DS203, DS21, DS23, DS400, DS400DP, DS400DP-PD, DS412, DS412PD, DS600, DS600DP, DS600DP-DVGW, DS600DP-PD, DS600D-PPD-DVGW, DS600-DVGW...(Weitere Modelle finden Sie in unserem Webshop)		

1

GEV-Nr.	524321	**Vergl.-Nr.**	60255
Beschreibung	Kugel		
Für Modelle:	B100, B101, B101F, B101H, B102, B103, B103F, B201, B203, B301, B303, B303F, CF101, CF103, CF11, HOME12		

1

GEV-Nr.	524346	**Vergl.-Nr.**	60258
Beschreibung	Kugel Nylon Dichtung		
Für Modelle:	A720, B40, B41, CF235, CF35, CF35-1, CF35-1DP, CF35DP, CF40-1DL, CF40-1DLDP, CF40DL, CF40DLDP, CF50, CF50A, CF50A400, CF50ADP, CF50ADP400, CF50DP, CF50DPPD, CF70PD, COMPACT-EXTRACTIBLE, DL240, DL240-1, DL240-1DP, DL240DP, DS101, DS103, DS11, DS13, DS201, DS203, DS21, DS23, DS412, DS412PD, DS600, DS600DP, DS600DP-DVGW, DS600DP-PD, DS600DPPD-DVGW, DS600-DVGW, DSF101, DSF103, DSF11, DSF13, PM50, PM50DP, PM50DPPB, PM50DPPD, PM50DPPDPB...(Weitere Modelle finden Sie in unserem Webshop)		

1

GEV-Nr.	524349	**Vergl.-Nr.**	10458
Beschreibung	Mutter für Nut Mutter Buchse		
Für Modelle:	A720, B40, B41, CF235, CF35, CF35-1, CF35-1DP, CF35DP, CF40-1DL, CF40-1DLDP, CF40DL, CF40DLDP, CF50, CF50A, CF50A400, CF50ADP, CF50ADP400, CF50DP, CF50DPPD, CF70PD, COMPACT-EXTRACTIBLE, DL240, DL240-1, DL240-1DP, DL240DP, DS412, DS412PD, DS600, DS600DP, DS600DP-DVGW, DS600DP-PD, DS600DPPD-DVGW, DS600-DVGW, PM50, PM50DP, PM50DPPB, PM50DPPD, PM50DPPD-PB, PM50PB, PM50PD, PM50PDPB, PMA50, PMA50DP, PMA50DPPB, PMA50DPPD, PMA50DPPDPB, PMA50PB, PMA50PD, PMA50PDPB		

1

GEV-Nr.	524324	**Vergl.-Nr.**	10423
Beschreibung	Mutter Mutter		
Für Modelle:	B100, B101, B101F, B101H, B102, B103, B103F, B201, B203, B301, B303, B303F, CF101, CF103, CF11		

1

GEV-Nr.	524326	**Vergl.-Nr.**	10435
Beschreibung	Mutter Mutter		
Für Modelle:	A350, A500, A720, AT40, AT40DP, B101F, B103F, B303F, B40, B41, CF101, CF103, CF11, CF235, CF35, CF35-1, CF35-1DP, CF35DP, CF40-1, CF40-1DL, CF40-1DLDP, CF40-1DP, CF40-1E, CF40-1EDP, CF40DL, CF40DLDP, CF40E, CF40EDP, CF50, CF50A, CF50A400, CF50ADP, CF50ADP400, CF50DP, CF50DPPD, CF70PD, COMPACT-EXTRACTIBLE, DL240, DL240-1, DL240-1DP, DL240DP, DS101, DS103, DS11, DS13, DS201, DS203, DS21, DS23, DS400...(Weitere Modelle finden Sie in unserem Webshop)		

1

GEV-Nr.	524431	**Vergl.-Nr.**	15022
Beschreibung	Scheibe PTFE H 4.2mm L 23mm B 16mm Gleitplatte		
Für Modelle:	CF50, CF50DP, CF50DPPD, CF70PD		

Verschraubungen

1

GEV-Nr.	512074	**Vergl.-Nr.**	12072
Beschreibung	Mutter Gewinde 1/2" H 7mm SW 27 Kunststoff VPE 1 Stück		
Für Modelle:	CF50, CF50DP, CF50DPPD, CF70PD, DS2000, DS400, DS400DP, DS400DP-PD, DS412, DS412PD, DS600, DS600DP, DS600DP-DVGW, DS600DP-PD, DS600DPPD-DVGW, DS600-DVGW		

Wasch- und Nachspülsysteme

1

GEV-Nr.	524088	**Vergl.-Nr.**	11907
Beschreibung	Buchse für Wascharm		
Für Modelle:	B303F		

1

GEV-Nr.	524406	**Vergl.-Nr.**	11909
Beschreibung	Buchse für Wascharm		

1

GEV-Nr.	524116	**Vergl.-Nr.**	10580
Beschreibung	Dichtung		
Für Modelle:	A1080, A900, B40, B41		

1

GEV-Nr.	524894	**Vergl.-Nr.**	60013
Beschreibung	Dichtung für Waschleitung konisch ø 30mm ID ø 25mm		
Für Modelle:	B40, B41		

Das komplette Sortiment finden Sie immer aktuell in unserem Webshop

1

GEV-Nr.	524300	**Vergl.-Nr.**	10352
Beschreibung	Doppelnippel		
Für Modelle:	A1080, A350, A500, A720, A900		

1

GEV-Nr.	524385	**Vergl.-Nr.**	10427
Beschreibung	Mutter		
Für Modelle:	B100, B101, B101F, B101H, B102, B103, B103F, B201, B203, B301, B303, B303F, CF101, CF103, CF11, DS101, DS103, DS11, DS13, DS201, DS203, DS21, DS23, DSF101, DSF103, DSF11, DSF13		

1

GEV-Nr.	524396	**Vergl.-Nr.**	11305
Beschreibung	Mutter		
Für Modelle:	B40, B41		

1

GEV-Nr.	524020	**Vergl.-Nr.**	10236
Beschreibung	Nachspülrohr		
Für Modelle:	B40, B41		

1

GEV-Nr.	524299	**Vergl.-Nr.**	10241
Beschreibung	Nachspülrohr		
Für Modelle:	A350, A500		

1

GEV-Nr.	524090	**Vergl.-Nr.**	10512
Beschreibung	Scheibe ID ø 13.1mm AD ø 18.1mm Materialstärke 2mm		
Für Modelle:	A1080, A350, A500, A720, A900, B303F, CF1000, CF1201A, CF1201A-BLACK, DS1200, DS1200A, DS2000, F1201A, F22T-JET-TECH		

1

GEV-Nr.	524395	**Vergl.-Nr.**	10560
Beschreibung	Schneidring		
Für Modelle:	A350, B100, B101, B101F, B101H, B102, B103, B103F, B201, B203, B301, B303, B303F, CF101, CF103, CF11, DS101, DS103, DS11, DS13, DS201, DS203, DS21, DS23, DSF101, DSF103, DSF11, DSF13		

1

GEV-Nr.	524668	**Vergl.-Nr.**	12055
Beschreibung	Schraube für Wascharmhalter Gewinde M6		
Für Modelle:	AT40, AT40DP, AT50, CF1000, CF1201A, CF1201A-BLACK, CF235, CF35, CF35-1, CF35-1DP, CF35DP, CF40-1, CF40-1DL, CF40-1DLDP, CF40-1DP, CF40-1E, CF40-1EDP, CF40DL, CF40DLDP, CF40E, CF40EDP, CF50, CF50A, CF50A400, CF50ADP, CF50ADP400, CF50DP, CF50D-PPD, CF70PD, COMPACT-EXTRACTIBLE, DL240, DL240-1, DL240-1DP, DL240DP, DS1200, DS1200A, DS2000, DS400, DS400DP, DS400DP-PD, DS412, DS412PD, DS600, DS600DP, DS600DP-DVGW, DS600DP-PD, DS600DPPD-DVGW, DS600-DVGW, F1201A, F22T-JET-TECH...(Weitere Modelle finden Sie in unserem Webshop)		

1

GEV-Nr.	520706	**Vergl.-Nr.**	11336
Beschreibung	Schraubkappe Gewinde 1/4“ SW 17		

1

GEV-Nr.	524180	**Vergl.-Nr.**	10553
Beschreibung	Verschraubung Gewinde M10x1 ø 6mm		
Für Modelle:	A1080, A500, A720, A900, B100, B101, B101F, B101H, B102, B103, B103F, B201, B203, B301, B303, B303F, B40, B41, CF101, CF103, CF11, DS101, DS103, DS11, DS13, DS201, DS203, DS21, DS23, DSF101, DSF103, DSF11, DSF13		

1

GEV-Nr.	524394	**Vergl.-Nr.**	10559
Beschreibung	Verschraubung Gewinde M12 ø 8mm		
Für Modelle:	A350, B100, B101, B101F, B101H, B103, B103F, B201, B203, B301, B303, B303F, B40, B41, CF101, CF103, DS101, DS103, DS11, DS13, DS201, DS203, DS21, DS23, DSF101, DSF103, DSF11, DSF13		

1

GEV-Nr.	524186	**Vergl.-Nr.**	12040
Beschreibung	Verteiler 4 Wege Schlauch ø 12-12-12-12mm CNS		
Für Modelle:	AT40, AT40DP, AT50, CF235, CF35, CF35-1, CF35-1DP, CF35DP, CF40-1, CF40-1DL, CF40-1DLDP, CF40-1DP, CF40-1E, CF40-1EDP, CF40E, CF40EDP, CF50, CF50A, CF50A400, CF50ADP, CF50ADP400, CF50DP, CF50DPPD, CF70PD, COMPACT-EXTRACTIBLE, DL240-1, DL240-1DP, DS400, DS400DP, DS400DP-PD, DS412, DS412PD, DS600, DS600DP, DS600DP-DVGW, DS600DP-PD, DS600DPPD-DVGW, DS600-DVGW, PM50, PM50DP, PM50DPPB, PM50DPPD, PM50DPPDPB, PM50E, PM50PB, PM50PD, PM50PDPB, PMA50, PMA50DP, PMA50DPPB... (Weitere Modelle finden Sie in unserem Webshop)		

1

GEV-Nr.	524403	**Vergl.-Nr.**	11407
Beschreibung	Waschrohr		
Für Modelle:	B101F, B103F		

1

GEV-Nr.	524021	**Vergl.-Nr.**	10243
Beschreibung	Waschrohr EP oben/unten		
Für Modelle:	B100, B101, B101H, B102, B103, B201, B203, B301, B303F, DS101, DS103, DS11, DS13, DS201, DS203, DS21, DS23		

Wasch- und Nachspülsysteme (nach Hersteller)

ADLER

1

GEV-Nr.	524081	**Vergl.-Nr.**	11351
Beschreibung	Buchse für Nachspülarm		
Für Modelle:	A1080, A350, A720, A900, AT40, AT40DP, AT50, B303F, CF1000, CF101, CF1201A, CF1201A-BLACK, CF235, CF35, CF35-1, CF35-1DP, CF35DP, CF40-1, CF40-1DL, CF40-1DLDP, CF40-1DP, CF40-1E, CF40-1EDP, CF40DL, CF40DLDP, CF40E, CF40EDP, CF50, CF50A, CF50A400, CF50ADP, CF50ADP400, CF50DP, CF50DPPD, CF70PD, COMPACT-EX-TRACTIBLE, DL240, DL240-1, DL240-1DP, DL240DP, DS1200, DS1200A, DS2000, DS400, DS400DP, DS400DP-PD, DS412, DS412PD, DS600, DS600DP...(Weitere Modelle finden Sie in unserem Webshop)		

1

GEV-Nr.	524084	**Vergl.-Nr.**	11350
Beschreibung	Buchse für Wascharm		
Für Modelle:	B101F, B103F, B40, B41		

1

GEV-Nr.	524054	**Vergl.-Nr.**	60004
Beschreibung	Dichtung PTFE AD ø 15mm ID ø 10mm Materialstärke 2mm VPE 1 Stück		
Für Modelle:	A1080, A350, A500, A720, A900, AT40, AT40DP, AT50, B100, B101, B101F, B101H, B102, B103, B103F, B201, B203, B301, B303, B303F, B40, B41, CF1000, CF101, CF103, CF11, CF1201A, CF1201A-BLACK, CF235, CF35, CF35-1, CF35-1DP, CF35DP, CF40-1, CF40-1DL, CF40-1DLDP, CF40-1DP, CF40-1E, CF40-1EDP, CF40DL, CF40DLDP, CF40E, CF40EDP, CF50, CF50A, CF50A400, CF50ADP, CF50ADP400, CF50DP, CF50D-PPD...(Weitere Modelle finden Sie in unserem Webshop)		

1

GEV-Nr.	524059	**Vergl.-Nr.**	12015
Beschreibung	Draller für Nachspülarm H 15mm ø 9mm Kerbenbreite 2mm H1 5mm		
Für Modelle:	AT40, AT40DP, CF1000, CF1201A, CF1201A-BLACK, CF235, CF35, CF35-1, CF35-1DP, CF35DP, CF40-1, CF40-1DL, CF40-1DLDP, CF40-1DP, CF40-1E, CF40-1EDP, CF40DL, CF40DLDP, CF40E, CF40EDP, CF50, CF50A, CF50A400, CF50ADP, CF50ADP400, CF50DP, CF50DPPD, CF70PD, COMPACT-EXTRACTIBLE, DL240, DL240-1, DL240-1DP, DL240DP, DS1200, DS1200A, DS400, DS400DP, DS400DP-PD, DS412, DS412PD, DS600DP-DVGW, DS600DPPD-DVGW, DS600-DVGW, F1201A, F22T-JET-TECH, PM50, PM50DP, PM50DPPB, PM50DPPD, PM50DPPDPB...(Weitere Modelle finden Sie in unserem Webshop)		
Zubehör für	524059		

GEV-Nr.	524061	Vergl.-Nr.	12014
Nachspüldüse Gewinde 1/4“ SW 18 Loch ø 1.5mm			

Das komplette Sortiment finden Sie immer aktuell in unserem Webshop

1

GEV-Nr.	524052	**Vergl.-Nr.**	10382
Beschreibung	Draller für Nachspüldüse H1 5mm ø 10mm H 16mm Kerbenbreite 2mm		
Für Modelle:	B100, B101, B101H, B102, B103, B201, B203, B301, B303, DS101, DS103, DS11, DS13, DS201, DS203, DS21, DS23		

1

GEV-Nr.	510773	**Vergl.-Nr.**	10384
Beschreibung	Draller für Waschdüse H 5mm ø 16.5mm Kerbenbreite 5mm		
Für Modelle:	B100, B101, B101F, B101H, B102, B103, B103F, B201, B203, B301, B303, B303F, B40, B41, CF101, CF103, CF11, DS101, DS103, DS11, DS13, DS201, DS203, DS21, DS23, DSF101, DSF103, DSF11, DSF13, HOME12		

1

GEV-Nr.	524067	**Vergl.-Nr.**	10400
Beschreibung	Draller für Waschdüse H 5mm ø 17mm Kerbenbreite 9mm		
Für Modelle:	A1080, A350, A500, A720, A900, B303F, DS2000		

1

GEV-Nr.	524062	**Vergl.-Nr.**	12013
Beschreibung	Endkappe für Nachspülarm		
Für Modelle:	AT40, AT40DP, CF1000, CF1201A, CF1201A-BLACK, CF235, CF35, CF35-1, CF35-1DP, CF35DP, CF40-1, CF40-1DL, CF40-1DLDP, CF40-1DP, CF40-1E, CF40-1EDP, CF40DL, CF40DLDP, CF40E, CF40EDP, CF50, CF50A, CF50A400, CF50ADP, CF50ADP400, CF50DP, CF50DPPD, CF70PD, COMPACT-EXTRACTIBLE, DL240, DL240-1, DL240-1DP, DL240DP, DS1200, DS1200A, DS400, DS400DP, DS400DP-PD, DS412, DS412PD, DS600DP-DVGW, DS600DPPD-DVGW, DS600-DVGW, F1201A, F22T-JET-TECH, PM50, PM50DP, PM50DPPB, PM50DPPD, PM50DPPDPB...(Weitere Modelle finden Sie in unserem Webshop)		

1

GEV-Nr.	524057	**Vergl.-Nr.**	12010
Beschreibung	Endkappe für Wascharm		
Für Modelle:	AT40, AT40DP, CF1000, CF1201A, CF1201A-BLACK, CF235, CF35, CF35-1, CF35-1DP, CF35DP, CF40-1, CF40-1DL, CF40-1DLDP, CF40-1DP, CF40-1E, CF40-1EDP, CF40DL, CF40DLDP, CF40E, CF40EDP, CF50, CF50A, CF50A400, CF50ADP, CF50ADP400, CF50DP, CF50DPPD, CF70PD, COMPACT-EXTRACTIBLE, DL240, DL240-1, DL240-1DP, DL240DP, DS1200, DS1200A, DS400, DS400DP, DS400DP-PD, DS412, DS412PD, DS600, DS600DP, DS600DP-DVGW, DS600DP-PD, DS600D-PPD-DVGW, DS600-DVGW, F1201A, F22T-JET-TECH, PM50, PM50DP... (Weitere Modelle finden Sie in unserem Webshop)		

1

GEV-Nr.	524068	**Vergl.-Nr.**	10579
Beschreibung	Endkappe für Wascharm		
Für Modelle:	A1080, A900, DS2000		

1

GEV-Nr.	524053	**Vergl.-Nr.**	60002
Beschreibung	Flachdichtung Gummi D1 ø 18mm D2 ø 13mm Materialstärke 1mm für Düse VPE 1 Stück		
Für Modelle:	B100, B101, B101H, B102, B103, B201, B203, B301, B303, DS101, DS103, DS11, DS13, DS201, DS203, DS21, DS23		

1

GEV-Nr.	524100	**Vergl.-Nr.**	12011
Beschreibung	Nachspülarm EP links L 215mm Einbau ø 17.5mm Düsen 3		
Für Modelle:	CF1000, CF1201A, CF1201A-BLACK, CF235, CF35, CF35-1, CF35-1DP, CF35DP, CF50, CF50A, CF50A400, CF50ADP, CF50ADP400, CF50DP, CF-50DPPD, CF70PD, COMPACT-EXTRACTIBLE, DL240, DL240-1, DL240-1DP, DL240DP, DS1200, DS1200A, DS600, DS600DP, DS600DP-DVGW, DS600DP-PD, DS600DPPD-DVGW, DS600-DVGW, F1201A, F22T-JET-TECH, PM50, PM50DP, PM50DPPB, PM50DPPD, PM50DPPDPB, PM50E, PM50PB, PM50PD, PM50PDPB, PMA50, PMA50DP, PMA50DPPB, PMA50DPPD, PMA50DPPDPB, PMA50PB, PMA50PD, PMA50PDPB		

1

GEV-Nr.	524101	**Vergl.-Nr.**	12012
Beschreibung	Nachspülarm EP modellabhängig L 215mm Einbau ø 17.5mm Düsen 3 auch als feststehend (Mod. CF235)		
Für Modelle:	CF1000, CF1201A, CF1201A-BLACK, CF235, CF35, CF35-1, CF35-1DP, CF35DP, CF50, CF50A, CF50A400, CF50ADP, CF50ADP400, CF50DP, CF50DPPD, CF70PD, COMPACT-EXTRACTIBLE, DS1200, DS1200A, DS600, DS600DP, DS600DP-DVGW, DS600DP-PD, DS600DPPD-DVGW, DS600-DVGW, F1201A, F22T-JET-TECH, PM50, PM50DP, PM50DPPB, PM50DPPD, PM50DPPDPB, PM50E, PM50PB, PM50PD, PM50PDPB, PMA50, PMA50DP, PMA50DPPB, PMA50DPPD, PMA50DPPDPB, PMA50PB, PMA50PD, PMA50PDPB		

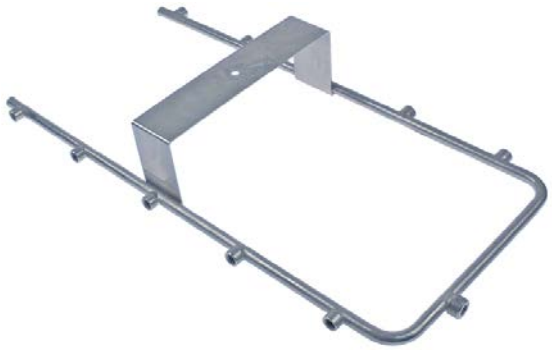

1

GEV-Nr.	524888	**Vergl.-Nr.**	10149
Beschreibung	Nachspülarm EP oben L 470mm B 233mm H 77mm Düsen 10 feststehend		
Für Modelle:	A1080, A900		

1

GEV-Nr.	524892	**Vergl.-Nr.**	12170
Beschreibung	Nachspülarm EP rechts L 160mm Düsen 3 Einbau ø 18mm		
Für Modelle:	AT40, AT40DP, CF235, CF35, CF35-1, CF35-1DP, CF35DP, CF40-1, CF40-1DL, CF40-1DLDP, CF40-1DP, CF40-1E, CF40-1EDP, CF40DL, CF40DLDP, CF40E, CF40EDP, COMPACT-EXTRACTIBLE, DL240, DL240-1, DL240-1DP, DL240DP, DS400, DS400DP, DS400DP-PD, DS412, DS412PD		

1

GEV-Nr.	524018	**Vergl.-Nr.**	10208	
Beschreibung	Nachspülarm L 165mm H 415mm Düsen 5			
Für Modelle:	B100, B101, B101H, B102, B103			
Zubehör für	524018			
	GEV-Nr.	524051	Vergl.-Nr.	10381 11362
	Nachspüldüse			

1

GEV-Nr.	524007	**Vergl.-Nr.**	10205	
Beschreibung	Nachspülarm L 205mm H 380mm Düsen 5			
Für Modelle:	B100, B101, B101H, B102, B103, DS101, DS103, DS11, DS13			
Zubehör für	524007			
	GEV-Nr.	524051	Vergl.-Nr.	10381 11362
	Nachspüldüse			

1

GEV-Nr.	524009	**Vergl.-Nr.**	10207	
Beschreibung	Nachspülarm L 250mm H 445mm Düsen 6			
Für Modelle:	B301, B303			
Zubehör für	524009			
	GEV-Nr.	524051	Vergl.-Nr.	10381 11362
	Nachspüldüse			

1

GEV-Nr.	524265	**Vergl.-Nr.**	11915	
Beschreibung	Nachspülarm L 310mm Düsen 4 Einbau ø 12mm B 26mm ohne Düsen			
Für Modelle:	CF101, CF103, CF11, DSF101, DSF103, DSF11, DSF13			
Zubehör für	524265			
	GEV-Nr.	510774	Vergl.-Nr.	10603
	Nachspüldüse ø 8mm H 18mm Gewinde M10x0,75 SW 10			

Das komplette Sortiment finden Sie immer aktuell in unserem Webshop

1

GEV-Nr.	524253	**Vergl.-Nr.**	10255
Beschreibung	Nachspülarm L 470mm H 215mm Düsen 10		
Für Modelle:	A350, A500, A720		

1

GEV-Nr.	524447	**Vergl.-Nr.**	10262
Beschreibung	Nachspülarm L 485mm Düsen 6 Einbau ø 12mm		
Für Modelle:	A1080, A350, A500, A720, A900		

1

GEV-Nr.	524051	**Vergl.-Nr.**	10381 11362
Beschreibung	Nachspüldüse		
Für Modelle:	B100, B101, B101H, B102, B103, B201, B203, B301, B303, DS101, DS103, DS11, DS13, DS201, DS203, DS21, DS23		
Zubehör für	524051		

GEV-Nr.	524052	Vergl.-Nr.	10382
Draller für Nachspüldüse H1 5mm ø 10mm H 16mm Kerbenbreite 2mm			

1

GEV-Nr.	524061	**Vergl.-Nr.**	12014
Beschreibung	Nachspüldüse Gewinde 1/4" SW 18 Loch ø 1.5mm		
Für Modelle:	AT40, AT40DP, CF1000, CF1201A, CF1201A-BLACK, CF235, CF35, CF35-1, CF35-1DP, CF35DP, CF40-1, CF40-1DL, CF40-1DLDP, CF40-1DP, CF40-1E, CF40-1EDP, CF40DL, CF40DLDP, CF40E, CF40EDP, CF50, CF50A, CF50A400, CF50ADP, CF50ADP400, CF50DP, CF50DPPD, CF70PD, COMPACT-EXTRACTIBLE, DL240, DL240-1, DL240-1DP, DL240DP, DS1200, DS1200A, DS400, DS400DP, DS400DP-PD, DS412, DS412PD, DS600, DS600DP, DS600DP-DVGW, DS600DP-PD, DS600D-PPD-DVGW, DS600-DVGW, F1201A, F22T-JET-TECH, PM50, PM50DP... (Weitere Modelle finden Sie in unserem Webshop)		
Zubehör für	524061		

GEV-Nr.	524059	Vergl.-Nr.	12015
Draller für Nachspülarm H 15mm ø 9mm Kerbenbreite 2mm H1 5mm			

1

GEV-Nr.	510775	**Vergl.-Nr.**	10389
Beschreibung	Nachspüldüse komplett		
Für Modelle:	A1080, A500, A720, A900, B101F, B103F, B303F, CF101, CF103, CF11, DSF101, DSF103, DSF11, DSF13		

1

GEV-Nr.	510774	**Vergl.-Nr.**	10603
Beschreibung	Nachspüldüse ø 8mm H 18mm Gewinde M10x0,75 SW 10		
Für Modelle:	B101F, B103F, B40, B41, CF101, CF103, CF11, DSF101, DSF103, DSF11, DSF13		

1

GEV-Nr.	361304	**Vergl.-Nr.**	60073
Beschreibung	O-Ring EPDM ID ø 11.11mm Materialstärke 1.78mm VPE 1 Stück für Typ DIB3E/DIB5E		
Für Modelle:	AT40, AT40DP, CF1000, CF1201A, CF1201A-BLACK, CF235, CF35, CF35-1, CF35-1DP, CF35DP, CF40-1, CF40-1DL, CF40-1DLDP, CF40-1DP, CF40-1E, CF40-1EDP, CF40DL, CF40DLDP, CF40E, CF40EDP, CF50, CF50A, CF50A400, CF50ADP, CF50ADP400, CF50DP, CF50DPPD, CF70PD, COMPACT-EXTRACTIBLE, DL240, DL240-1, DL240-1DP, DL240DP, DS1200, DS1200A, DS400, DS400DP, DS400DP-PD, DS412, DS412PD, DS600, DS600DP, DS600DP-DVGW, DS600DP-PD, DS600D-PPD-DVGW, DS600-DVGW, F1201A, F22T-JET-TECH, PM50, PM50DP... (Weitere Modelle finden Sie in unserem Webshop)		

1

GEV-Nr.	529545	**Vergl.-Nr.**	60060
Beschreibung	O-Ring EPDM Materialstärke 1.78mm ID ø 10.82mm VPE 1 Stück		
Für Modelle:	A1080, A350, A900, AT40, AT40DP, B100, B101, B101H, B102, B103, B201, B203, B301, B303, CF1000, CF1201A, CF1201A-BLACK, CF235, CF35, CF35-1, CF35-1DP, CF35DP, CF40-1, CF40-1DL, CF40-1DLDP, CF40-1DP, CF40-1E, CF40-1EDP, CF40DL, CF40DLDP, CF40E, CF40EDP, CF50, CF50A, CF50A400, CF50ADP, CF50ADP400, CF50DP, CF50D-PPD, CF70PD, COMPACT-EXTRACTIBLE, DL240, DL240-1, DL240-1DP, DL240DP, DS1200, DS1200A, DS400, DS400DP, DS400DP-PD...(Weitere Modelle finden Sie in unserem Webshop)		

1

GEV-Nr.	528243	**Vergl.-Nr.**	60071
Beschreibung	O-Ring EPDM Materialstärke 1.78mm ID ø 15.6mm VPE 1 Stück		
Für Modelle:	AT40, AT40DP, CF1000, CF1201A, CF1201A-BLACK, CF235, CF35, CF35-1, CF35-1DP, CF35DP, CF40-1, CF40-1DL, CF40-1DLDP, CF40-1DP, CF40-1E, CF40-1EDP, CF40DL, CF40DLDP, CF40E, CF40EDP, CF50, CF50A, CF50A400, CF50ADP, CF50ADP400, CF50DP, CF50DPPD, CF70PD, COMPACT-EXTRACTIBLE, DL240, DL240-1, DL240-1DP, DL240DP, DS1200, DS1200A, DS400, DS400DP, DS400DP-PD, DS412, DS412PD, DS600, DS600DP, DS600DP-DVGW, DS600DP-PD, DS600D-PPD-DVGW, DS600-DVGW, F1201A, F22T-JET-TECH, PM50, PM50DP... (Weitere Modelle finden Sie in unserem Webshop)		

1

GEV-Nr.	524087	**Vergl.-Nr.**	10459
Beschreibung	Rändelmutter Gewinde M10x1,5 ø 30mm H 10mm für Nachspülarm Kunststoff		
Für Modelle:	A1080, A350, A500, A720, A900, B303F, DS2000		

1

GEV-Nr.	524095	**Vergl.-Nr.**	12020
Beschreibung	Rändelmutter Gewinde M8 ø 24mm H 6mm CNS		
Für Modelle:	AT40, AT40DP, AT50, CF1000, CF1201A, CF1201A-BLACK, CF235, CF35, CF35-1, CF35-1DP, CF35DP, CF40-1, CF40-1DL, CF40-1DLDP, CF40-1DP, CF40-1E, CF40-1EDP, CF40DL, CF40DLDP, CF40E, CF40EDP, CF50, CF50A, CF50A400, CF50ADP, CF50ADP400, CF50DP, CF50D-PPD, CF70PD, COMPACT-EXTRACTIBLE, DL240, DL240-1, DL240-1DP, DL240DP, DS1200, DS1200A, DS400, DS400DP, DS400DP-PD, DS412, DS412PD, DS600, DS600DP, DS600DP-DVGW, DS600DP-PD, DS600D-PPD-DVGW, DS600-DVGW, F1201A, F22T-JET-TECH, PM50...(Weitere Modelle finden Sie in unserem Webshop)		

1

GEV-Nr.	524080	**Vergl.-Nr.**	10606
Beschreibung	Rändelschraube Gewinde M6 Gewinde L 10mm ø 18mm H 4mm CNS		
Für Modelle:	B101F, B103F, B40, B41, CF101, CF103, CF11, DSF101, DSF103, DSF11, DSF13, HOME12		

1

GEV-Nr.	524010	**Vergl.-Nr.**	10266
Beschreibung	Wasch- und Nachspülarm Wasch L 380mm Nachspül L 380mm Waschdüsen 6 Nachspüldüsen 2 Einbau ø 11/40mm EP oben/unten		
Für Modelle:	B40, B41		

1

GEV-Nr.	524011	**Vergl.-Nr.**	12169 12169/V
Beschreibung	Wasch- und Nachspülarm Wasch L 380mm Nachspül L 380mm Waschdüsen 6 Nachspüldüsen 6 Einbau ø 12/45mm		
Für Modelle:	AT40, AT40DP, CF235, CF35, CF35-1, CF35-1DP, CF35DP, CF40-1, CF40-1DL, CF40-1DLDP, CF40-1DP, CF40-1E, CF40-1EDP, CF40DL, CF40DLDP, CF40E, CF40EDP, COMPACT-EXTRACTIBLE, DL240, DL240-1, DL240-1DP, DL240DP, DS400, DS400DP, DS400DP-PD, DS412, DS412PD		
Ersatzteile für	524011		

GEV-Nr.	524057	Vergl.-Nr.	12010
Endkappe für Wascharm			

GEV-Nr.	524061	Vergl.-Nr.	12014
Nachspüldüse Gewinde 1/4" SW 18 Loch ø 1.5mm			

GEV-Nr.	524062	Vergl.-Nr.	12013
Endkappe für Nachspülarm			

GEV-Nr.	524081	Vergl.-Nr.	11351
Buchse für Nachspülarm			

GEV-Nr.	524095	Vergl.-Nr.	12020
Rändelmutter Gewinde M8 ø 24mm H 6mm CNS			

Tabellenfortsetzung auf der nächsten Seite

Das komplette Sortiment finden Sie immer aktuell in unserem Webshop

Ersatzteile für	524011			
	GEV-Nr.	524131	Vergl.-Nr.	12009
	Wascharmkreuz EP unten			
	GEV-Nr.	528243	Vergl.-Nr.	60071
	O-Ring EPDM Materialstärke 1.78mm ID ø 15.6mm VPE 1 Stück			

1

GEV-Nr.	524017	**Vergl.-Nr.**	12084 12084/V
Beschreibung	Wasch- und Nachspülarm Wasch L 490mm Nachspül L 490mm Waschdüsen 8 Nachspüldüsen 6 Einbau ø 12/45mm EP oben/unten		
Für Modelle:	CF1000, CF1201A, CF1201A-BLACK, CF50, CF50A, CF50A400, CF50ADP, CF50ADP400, CF50DP, CF50DPPD, CF70PD, DS1200, DS1200A, DS600, DS600DP, DS600DP-DVGW, DS600DP-PD, DS600D-PPD-DVGW, DS600-DVGW, F1201A, F22T-JET-TECH, PM50, PM50DP, PM50DPPB, PM50DPPD, PM50DPPDPB, PM50E, PM50PB, PM50PD, PM50PDPB, PMA50, PMA50DP, PMA50DPPB, PMA50DPPD, PMA50D-PPDPB, PMA50PB, PMA50PD, PMA50PDPB		

1

GEV-Nr.	524270	**Vergl.-Nr.**	12174
Beschreibung	Wascharm EP rechts/links L 165mm Düsen 3 Einbau ø 26mm mit Düsen		
Für Modelle:	AT40, AT40DP, CF235, CF35, CF35-1, CF35-1DP, CF35DP, CF40-1, CF40-1DL, CF40-1DLDP, CF40-1DP, CF40-1E, CF40-1EDP, CF40DL, CF40DLDP, CF40E, CF40EDP, COMPACT-EXTRACTIBLE, DL240, DL240-1, DL240-1DP, DL240DP, DS400, DS400DP, DS400DP-PD, DS412, DS412PD		

1

GEV-Nr.	516206	**Vergl.-Nr.**	12016
Beschreibung	Wascharm EP rechts/links L 225mm Düsen 4 Einbau ø 26mm mit Düsen		
Für Modelle:	CF1000, CF1201A, CF1201A-BLACK, CF50, CF50A, CF50A400, CF50ADP, CF50ADP400, CF50DP, CF50DPPD, CF70PD, DS1200, DS1200A, DS600, DS600DP, DS600DP-DVGW, DS600DP-PD, DS600D-PPD-DVGW, DS600-DVGW, F1201A, F22T-JET-TECH, PM50, PM50DP, PM50DPPB, PM50DPPD, PM50DPPDPB, PM50E, PM50PB, PM50PD, PM50PDPB, PMA50, PMA50DP, PMA50DPPB, PMA50DPPD, PMA50D-PPDPB, PMA50PB, PMA50PD, PMA50PDPB		

1

GEV-Nr.	524891	**Vergl.-Nr.**	11911
Beschreibung	Wascharm feststehend EP unten L 302mm B 18mm H 28mm Düsen 4		
Für Modelle:	CF101, CF103, CF11, DSF101, DSF103, DSF11, DSF13		

1

GEV-Nr.	524890	**Vergl.-Nr.**	11912
Beschreibung	Wascharm feststehend EP unten L 305mm B 102mm H 28mm Düsen 7		
Für Modelle:	CF101, CF103, CF11, DSF101, DSF103, DSF11, DSF13		

1

GEV-Nr.	524002	**Vergl.-Nr.**	10218
Beschreibung	Wascharm L 190mm Düsen 4 EP unten		
Für Modelle:	B100, B101, B101H, B102, B103, DS101, DS103, DS11, DS13		

1

GEV-Nr.	524004	**Vergl.-Nr.**	10219
Beschreibung	Wascharm L 190mm Düsen 4 EP unten		
Für Modelle:	B201, B203, B301, B303F, DS201, DS203, DS21, DS23		

1

GEV-Nr.	524019	**Vergl.-Nr.**	10215
Beschreibung	Wascharm L 195mm H 150mm Düsen 3 Gewinde 3/4“		
Für Modelle:	B100, B101, B101H, B102, B103		

1

GEV-Nr.	524001	**Vergl.-Nr.**	10210
Beschreibung	Wascharm L 200mm H 53mm Düsen 3 EP oben		
Für Modelle:	B100, B101, B101H, B102, B103, B201, B203, B301, B303, DS101, DS103, DS11, DS13		
Zubehör für	524001		
	GEV-Nr.	510773	Vergl.-Nr. 10384
	Draller für Waschdüse H 5mm ø 16.5mm Kerbenbreite 5mm		
	GEV-Nr.	524050	Vergl.-Nr. 10383
	Waschdüse Gewinde 3/8“ H 20mm		

1

GEV-Nr.	524003	**Vergl.-Nr.**	10212
Beschreibung	Wascharm L 230mm H 110mm Düsen 3 EP oben		
Für Modelle:	B203, DS201, DS203, DS21, DS23		
Ersatzteile für	524003		
	GEV-Nr.	507134	Vergl.-Nr. —
	Draller H 5mm ø 14.5mm Kerbenbreite 5.5mm		

1

GEV-Nr.	524006	**Vergl.-Nr.**	10220
Beschreibung	Wascharm L 245mm Düsen 4 EP unten Gewinde 3/4“ Einbau ø 20mm		
Für Modelle:	B303		

Das komplette Sortiment finden Sie immer aktuell in unserem Webshop

1

GEV-Nr.	524005	**Vergl.-Nr.**	10213
Beschreibung	Wascharm L 260mm H 53mm Düsen 3 EP oben Gewinde 3/4" Einbau ø 20mm		
Für Modelle:	B303		

1

GEV-Nr.	524429	**Vergl.-Nr.**	11419
Beschreibung	Wascharm L 290mm H 65mm Düsen 2 EP oben Gewinde 3/4" Einbau ø 22mm		
Für Modelle:	B101F, B103F		

1

GEV-Nr.	524013	**Vergl.-Nr.**	10260
Beschreibung	Wascharm L 490mm Düsen 6 Einbau ø 15/38mm EP oben/unten		
Für Modelle:	A350, A500		

1

GEV-Nr.	524012	**Vergl.-Nr.**	10254
Beschreibung	Wascharm L 500mm H 150mm Düsen 5 gewinkelt passend für A350/ A500		
Für Modelle:	A350, A500		

1

GEV-Nr.	524016	**Vergl.-Nr.**	10259
Beschreibung	Wascharm L 510mm Düsen 8 Einbau ø 15/52mm EP oben/unten		
Für Modelle:	A1080, A900		

1

GEV-Nr.	524131	**Vergl.-Nr.**	12009
Beschreibung	Wascharmkreuz EP unten		
Für Modelle:	AT40, AT40DP, CF1000, CF1201A, CF1201A-BLACK, CF235, CF35, CF35-1, CF35-1DP, CF35DP, CF40-1, CF40-1DL, CF40-1DLDP, CF40-1DP, CF40-1E, CF40-1EDP, CF40DL, CF40DLDP, CF40E, CF40EDP, CF50, CF50A, CF50A400, CF50ADP, CF50ADP400, CF50DP, CF50DPPD, CF70PD, COMPACT-EXTRACTIBLE, DL240, DL240-1, DL240-1DP, DL240DP, DS1200, DS1200A, DS412, DS412PD, DS600, DS600DP, DS600DP-DVGW, DS600DP-PD, DS600DPPD-DVGW, DS600-DVGW, F1201A, F22T-JET-TECH, PM50, PM50DP, PM50DPPB, PM50DPPD, PM50DPPDPB...(Weitere Modelle finden Sie in unserem Webshop)		

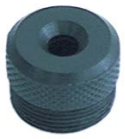

1

GEV-Nr.	510772	**Vergl.-Nr.**	11410
Beschreibung	Waschdüse		
Für Modelle:	B101F, B103F		
Zubehör für	510772		

GEV-Nr.	510773	Vergl.-Nr.	10384
Draller für Waschdüse H 5mm ø 16.5mm Kerbenbreite 5mm			

1

GEV-Nr.	524056	**Vergl.-Nr.**	10602
Beschreibung	Waschdüse		
Für Modelle:	B40, B41, HOME12		

1

GEV-Nr.	524050	**Vergl.-Nr.**	10383
Beschreibung	Waschdüse Gewinde 3/8" H 20mm		
Für Modelle:	B100, B101, B101H, B102, B103, B201, B203, B301, B303F, CF101, CF103, CF11, DS101, DS103, DS11, DS13, DS201, DS203, DS21, DS23, DSF101, DSF103, DSF11, DSF13, HOME12		

1

GEV-Nr.	524064	**Vergl.-Nr.**	10398
Beschreibung	Waschdüse gewinkelt		
Für Modelle:	A350, A500, B303F		

1

GEV-Nr.	524066	**Vergl.-Nr.**	10399
Beschreibung	Waschdüse groß		
Für Modelle:	A1080, A720, A900		

1

GEV-Nr.	524065	**Vergl.-Nr.**	10394
Beschreibung	Waschdüse klein		
Für Modelle:	A350, A500, B303F		

1

GEV-Nr.	510776	**Vergl.-Nr.**	10391
Beschreibung	Waschdüse klein mit Draller Gewinde 1/2" Einbau ø 20.5mm H 13.5mm		
Für Modelle:	A350, A500		
Ersatzteile für	510776		

GEV-Nr.	524065	Vergl.-Nr.	10394
Waschdüse klein			

GEV-Nr.	524067	Vergl.-Nr.	10400
Draller für Waschdüse H 5mm ø 17mm Kerbenbreite 9mm			

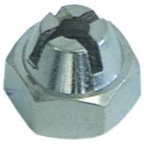

1

GEV-Nr.	510781	**Vergl.-Nr.**	10385
Beschreibung	Waschdüse komplett für Mod. B301/B303		
Für Modelle:	B303		

Wascharmhalter

1

GEV-Nr.	524091	**Vergl.-Nr.**	10238
Beschreibung	Wascharmhalter EP oben		
Für Modelle:	B40, B41		

1

GEV-Nr.	524109	**Vergl.-Nr.**	12007
Beschreibung	Wascharmhalter EP oben		
Für Modelle:	DS600, DS600DP, DS600DP-DVGW, DS600DP-PD, DS600DPPD-DVGW, DS600-DVGW		

Das komplette Sortiment finden Sie immer aktuell in unserem Webshop

1

GEV-Nr.	524119	**Vergl.-Nr.**	10246
Beschreibung	Wascharmhalter EP oben		
Für Modelle:	A350, A500		

1

GEV-Nr.	524111	**Vergl.-Nr.**	15030 15030/V
Beschreibung	Wascharmhalter EP oben/unten Anschluss Nachspülleitung gewinkelt		
Für Modelle:	AT40, AT40DP, AT50, CF1000, CF1201A, CF1201A-BLACK, CF40-1, CF40-1DL, CF40-1DLDP, CF40-1DP, CF40-1E, CF40-1EDP, CF40DL, CF40DLDP, CF40E, CF40EDP, CF50, CF50A, CF50A400, CF50ADP, CF50ADP400, CF50DP, CF50DPPD, CF70PD, DL240, DL240-1, DL240-1DP, DL240DP, DS1200, DS1200A, DS412, DS412PD, F1201A, F22T-JET-TECH, PM50, PM50DP, PM50DPPB, PM50DPPD, PM50DPPDPB, PM50E, PM50PB, PM50PD, PM50PDPB, PMA50, PMA50DP, PMA50DPPB, PMA50DPPD, PMA50DPPDPB, PMA50PB, PMA50PD...(Weitere Modelle finden Sie in unserem Webshop)		

1

GEV-Nr.	524094	**Vergl.-Nr.**	10239
Beschreibung	Wascharmhalter EP unten		
Für Modelle:	B40, B41		

1

GEV-Nr.	524110	**Vergl.-Nr.**	12008
Beschreibung	Wascharmhalter EP unten		
Für Modelle:	DS400, DS400DP, DS400DP-PD, DS600, DS600DP, DS600DP-DVGW, DS600DP-PD, DS600DPPD-DVGW, DS600-DVGW		

1

GEV-Nr.	524112	**Vergl.-Nr.**	15031 15031/V
Beschreibung	Wascharmhalter EP unten		
Für Modelle:	AT50, CF1000, DS412, DS412PD, F22T-JET-TECH		

1

GEV-Nr.	524122	**Vergl.-Nr.**	10247
Beschreibung	Wascharmhalter EP unten		
Für Modelle:	A720		

1

GEV-Nr.	524123	**Vergl.-Nr.**	10145
Beschreibung	Wascharmhalter EP unten		
Für Modelle:	A1080, A900		

1

GEV-Nr.	524130	**Vergl.-Nr.**	15019 15019/V
Beschreibung	Wascharmhalter EP unten		
Für Modelle:	CF50, CF50DP, CF50DPPD, CF70PD, PM50, PM50DP, PM50DPPB, PM50DPPD, PM50DPPDPB, PM50E, PM50PB, PM50PD, PM50PDPB, PMA50, PMA50DP, PMA50DPPB, PMA50DPPD, PMA50DPPDPB, PMA50PB, PMA50PD, PMA50PDPB		
Ersatzteile für	524130		
	GEV-Nr.	506125	Vergl.-Nr. —
	Schlauchanschluss Kunststoff gewinkelt Gewinde 3/8" Schlauch ø 12mm VPE 1 Stück		

1

GEV-Nr.	524105	**Vergl.-Nr.**	15018 15018/V
Beschreibung	Wascharmhalter EP unten Anschluss Nachspülleitung gerade		
Für Modelle:	CF235, CF35, CF35-1, CF35-1DP, CF35DP, COMPACT-EXTRACTIBLE		

1

GEV-Nr.	524107	**Vergl.-Nr.**	15038 15038/V
Beschreibung	Wascharmhalter EP unten Anschluss Nachspülleitung gewinkelt		
Für Modelle:	AT40, AT40DP, CF40-1, CF40-1DL, CF40-1DLDP, CF40-1DP, CF40-1E, CF40-1EDP, CF40DL, CF40DLDP, CF40E, CF40EDP, DL240, DL240-1, DL240-1DP, DL240DP		

1

GEV-Nr.	524092	**Vergl.-Nr.**	60014
Beschreibung	Dichtung für Wascharmhalter EP oben Gummi ID ø 40mm AD ø 83mm Materialstärke 3mm 4 Löcher		
Für Modelle:	B40, B41		

1

GEV-Nr.	524124	**Vergl.-Nr.**	10451
Beschreibung	Dichtung Gummi Materialstärke 3mm AD ø 106mm ID ø 54.5mm 4 Löcher		
Für Modelle:	A1080, A500, A720, A900, DS412, DS412PD		

1

GEV-Nr.	524121	**Vergl.-Nr.**	10449 11346
Beschreibung	Flansch		
Für Modelle:	A500		

1

GEV-Nr.	524125	**Vergl.-Nr.**	10452
Beschreibung	Flansch		
Für Modelle:	A1080, A350, A720, A900		

1

GEV-Nr.	505152	**Vergl.-Nr.**	60054
Beschreibung	O-Ring EPDM Materialstärke 3.53mm ID ø 29mm VPE 1 Stück		
Für Modelle:	A350, A500, A720, HOME12		

1

GEV-Nr.	505180	**Vergl.-Nr.**	60076
Beschreibung	O-Ring EPDM Materialstärke 3.53mm ID ø 47.22mm VPE 1 Stück		
Für Modelle:	AT40, AT40DP, AT50, CF1000, CF1201A, CF1201A-BLACK, CF235, CF35, CF35-1, CF35-1DP, CF35DP, CF40-1, CF40-1DL, CF40-1DLDP, CF40-1DP, CF40-1E, CF40-1EDP, CF40DL, CF40DLDP, CF40E, CF40EDP, CF50, CF50A, CF50A400, CF50ADP, CF50ADP400, CF50DP, CF50D-PPD, CF70PD, COMPACT-EXTRACTIBLE, DL240, DL240-1, DL240-1DP, DL240DP, DS1200, DS1200A, DS400, DS400DP, DS400DP-PD, DS412, DS412PD, DS600, DS600DP, DS600DP-DVGW, DS600DP-PD, DS600D-PPD-DVGW, DS600-DVGW, F1201A, F22T-JET-TECH, PM50...(Weitere Modelle finden Sie in unserem Webshop)		

1

GEV-Nr.	524126	**Vergl.-Nr.**	10447
Beschreibung	Flansch für Waschleitung EP oben		
Für Modelle:	A350, A500		

1

GEV-Nr.	524127	**Vergl.-Nr.**	10448
Beschreibung	Flansch für Waschleitung EP unten		
Für Modelle:	A1080, A720, A900		

1

GEV-Nr.	524098	**Vergl.-Nr.**	15547
Beschreibung	Führung für Nachspülstift		
Für Modelle:	AT40, AT40DP, CF235, CF35, CF35-1, CF35-1DP, CF35DP, CF40-1, CF40-1DL, CF40-1DLDP, CF40-1DP, CF40-1E, CF40-1EDP, CF40DL, CF40DLDP, CF40E, CF40EDP, CF50, CF50DP, CF50DPPD, CF70PD, COMPACT-EX-TRACTIBLE, DL240, DL240-1, DL240-1DP, DL240DP, PM50, PM50DP, PM50DPPB, PM50DPPD, PM50DPPDPB, PM50E, PM50PB, PM50PD, PM50PDPB, PMA50, PMA50DP, PMA50DPPB, PMA50DPPD, PMA50D-PPDPB, PMA50PB, PMA50PD, PMA50PDPB		

Nachspülstifte

1

GEV-Nr.	524022	**Vergl.-Nr.**	10604
Beschreibung	Nachspülstift		

1

GEV-Nr.	524082	**Vergl.-Nr.**	11914
Beschreibung	Nachspülstift		
Für Modelle:	CF101, CF103, CF11, DSF101, DSF103, DSF11, DSF13		

1

GEV-Nr.	524083	**Vergl.-Nr.**	11917
Beschreibung	Nachspülstift		
Für Modelle:	CF101, CF103, CF11, DSF101, DSF103, DSF11, DSF13		

1

GEV-Nr.	524089	**Vergl.-Nr.**	11489
Beschreibung	Nachspülstift		
Für Modelle:	B303F		

Das komplette Sortiment finden Sie immer aktuell in unserem Webshop

1

GEV-Nr.	524097	**Vergl.-Nr.**	12017
Beschreibung	Nachspülstift		
Für Modelle:	AT40, AT40DP, AT50, CF1000, CF1201A, CF1201A-BLACK, CF235, CF35, CF35-1, CF35-1DP, CF35DP, CF40-1, CF40-1DL, CF40-1DLDP, CF40-1DP, CF40-1E, CF40-1EDP, CF40DL, CF40DLDP, CF40E, CF40EDP, CF50, CF50A, CF50A400, CF50ADP, CF50ADP400, CF50DP, CF50D-PPD, CF70PD, COMPACT-EXTRACTIBLE, DL240, DL240-1, DL240-1DP, DL240DP, DS1200, DS1200A, DS400, DS400DP, DS400DP-PD, DS412, DS412PD, DS600, DS600DP, DS600DP-DVGW, DS600DP-PD, DS600D-PPD-DVGW, DS600-DVGW, F1201A, F22T-JET-TECH, PM50...(Weitere Modelle finden Sie in unserem Webshop)		

1

GEV-Nr.	524113	**Vergl.-Nr.**	10491
Beschreibung	Nachspülstift		
Für Modelle:	A350		

1

GEV-Nr.	524114	**Vergl.-Nr.**	10490
Beschreibung	Nachspülstift		
Für Modelle:	A1080, A720, A900, DS2000		

1

GEV-Nr.	524115	**Vergl.-Nr.**	10582
Beschreibung	Nachspülstift EP oben		
Für Modelle:	A1080, A900		

1

GEV-Nr.	524104	**Vergl.-Nr.**	15007
Beschreibung	Verlängerung für Nachspülstift		
Für Modelle:	CF235, CF35, CF35-1, CF35-1DP, CF35DP, COMPACT-EXTRACTIBLE		

1

GEV-Nr.	524106	**Vergl.-Nr.**	15036
Beschreibung	Verlängerung für Nachspülstift		
Für Modelle:	AT40, AT40DP, CF40-1, CF40-1DL, CF40-1DLDP, CF40-1DP, CF40-1E, CF40-1EDP, CF40DL, CF40DLDP, CF40E, CF40EDP, DL240, DL240-1, DL240-1DP, DL240DP		

1

GEV-Nr.	524199	**Vergl.-Nr.**	15016
Beschreibung	Verlängerung für Nachspülstift		
Für Modelle:	CF50, CF50DP, CF50DPPD, CF70PD, PM50, PM50DP, PM50DPPB, PM50DPPD, PM50DPPDPB, PM50E, PM50PB, PM50PD, PM50PDPB, PMA50, PMA50DP, PMA50DPPB, PMA50DPPD, PMA50DPPDPB, PMA50PB, PMA50PD, PMA50PDPB		

Knebel

Herstellerspezifische Knebel

ADLER

1

GEV-Nr.	110156	**Vergl.-Nr.**	10551
Beschreibung	Knebel Schalter Nullstrich ø 46mm Achse ø 6x4,6mm Abflachung unten schwarz		
Für Modelle:	A1080, A720, A900, B100, B101, B101F, B101H, B102, B103, B103F, B201, B203, B301, B303, B303F, B40, B41, CF1000, CF101, CF103, CF1201A, CF50, CF50DP, CF50DPPD, CF70PD, DS101, DS103, DS11, DS1200, DS13, DS201, DS203, DS21, DS23, DS400, DS400DP, DS400DP-PD, DS412, DS412PD, DS600, DS600DP, DS600DP-DVGW, DS600DP-PD, DS600DPPD-DVGW, DS600-DVGW, DSF101, DSF103, DSF11, DSF13, F1201A...(Weitere Modelle finden Sie in unserem Webshop)		

Griffe und Handräder

Griffleisten

ADLER

1

GEV-Nr.	524302	**Vergl.-Nr.**	10281
Beschreibung	Griffleiste		
Zubehör für	524302		

GEV-Nr.	524315	Vergl.-Nr.	10523
Endkappe EP links			

GEV-Nr.	524316	Vergl.-Nr.	10565
Endkappe EP rechts			

1

GEV-Nr.	524306	**Vergl.-Nr.**	10289
Beschreibung	Griffleiste		
Für Modelle:	B40, B41		
Zubehör für	524306		

GEV-Nr.	524315	Vergl.-Nr.	10523
Endkappe EP links			

GEV-Nr.	524316	Vergl.-Nr.	10565
Endkappe EP rechts			

1

GEV-Nr.	524307	**Vergl.-Nr.**	10290
Beschreibung	Griffleiste		
Für Modelle:	A350		
Zubehör für	524307		
	GEV-Nr. 524315	Vergl.-Nr.	10523
	Endkappe EP links		
	GEV-Nr. 524316	Vergl.-Nr.	10565
	Endkappe EP rechts		

1

GEV-Nr.	524308	**Vergl.-Nr.**	10291
Beschreibung	Griffleiste		
Für Modelle:	B101F, B103F, CF101, CF103, CF11, HOME12		
Zubehör für	524308		
	GEV-Nr. 524315	Vergl.-Nr.	10523
	Endkappe EP links		
	GEV-Nr. 524316	Vergl.-Nr.	10565
	Endkappe EP rechts		

1

GEV-Nr.	524309	**Vergl.-Nr.**	10284
Beschreibung	Griffleiste		
Für Modelle:	CF70PD		
Zubehör für	524309		
	GEV-Nr. 524315	Vergl.-Nr.	10523
	Endkappe EP links		
	GEV-Nr. 524316	Vergl.-Nr.	10565
	Endkappe EP rechts		

1

GEV-Nr.	524310	**Vergl.-Nr.**	15561
Beschreibung	Griffleiste		
Für Modelle:	CF35, CF35-1, CF35-1DP, CF35DP, DS101, DS103, DS11, DS13, DSF101, DSF103, DSF11, DSF13		
Zubehör für	524310		
	GEV-Nr. 524315	Vergl.-Nr.	10523
	Endkappe EP links		
	GEV-Nr. 524316	Vergl.-Nr.	10565
	Endkappe EP rechts		

1

GEV-Nr.	524311	**Vergl.-Nr.**	15669
Beschreibung	Griffleiste		
Für Modelle:	CF40-1DL, CF40-1DLDP, CF40DL, CF40DLDP, DL240, DL240-1, DL240-1DP, DL240DP, DS201, DS203, DS21, DS23		
Zubehör für	524311		
	GEV-Nr. 524315	Vergl.-Nr.	10523
	Endkappe EP links		
	GEV-Nr. 524316	Vergl.-Nr.	10565
	Endkappe EP rechts		

1

GEV-Nr.	524312	**Vergl.-Nr.**	12184
Beschreibung	Griffleiste		
Zubehör für	524312		
	GEV-Nr. 524315	Vergl.-Nr.	10523
	Endkappe EP links		
	GEV-Nr. 524316	Vergl.-Nr.	10565
	Endkappe EP rechts		

1

GEV-Nr.	524313	**Vergl.-Nr.**	12043
Beschreibung	Griffleiste		
Für Modelle:	DS600, DS600DP, DS600DP-DVGW, DS600DP-PD, DS600DPPD-DVGW, DS600-DVGW		
Zubehör für	524313		
	GEV-Nr. 524315	Vergl.-Nr.	10523
	Endkappe EP links		
	GEV-Nr. 524316	Vergl.-Nr.	10565
	Endkappe EP rechts		

1

GEV-Nr.	524314	**Vergl.-Nr.**	15903
Beschreibung	Griffleiste		
Für Modelle:	CF50, CF50DP, CF50DPPD		
Zubehör für	524314		
	GEV-Nr. 524315	Vergl.-Nr.	10523
	Endkappe EP links		
	GEV-Nr. 524316	Vergl.-Nr.	10565
	Endkappe EP rechts		

Das komplette Sortiment finden Sie immer aktuell in unserem Webshop

Griffleisten

1

GEV-Nr.	524302	**Vergl.-Nr.**	10281
Beschreibung	Griffleiste		
Zubehör für	524302		
	GEV-Nr. 524315	Vergl.-Nr.	10523
	Endkappe EP links		
	GEV-Nr. 524316	Vergl.-Nr.	10565
	Endkappe EP rechts		

1

GEV-Nr.	524306	**Vergl.-Nr.**	10289
Beschreibung	Griffleiste		
Für Modelle:	B40, B41		
Zubehör für	524306		
	GEV-Nr. 524315	Vergl.-Nr.	10523
	Endkappe EP links		
	GEV-Nr. 524316	Vergl.-Nr.	10565
	Endkappe EP rechts		

1

GEV-Nr.	524307	**Vergl.-Nr.**	10290
Beschreibung	Griffleiste		
Für Modelle:	A350		
Zubehör für	524307		
	GEV-Nr. 524315	Vergl.-Nr.	10523
	Endkappe EP links		
	GEV-Nr. 524316	Vergl.-Nr.	10565
	Endkappe EP rechts		

1

GEV-Nr.	524308	**Vergl.-Nr.**	10291
Beschreibung	Griffleiste		
Für Modelle:	B101F, B103F, CF101, CF103, CF11, HOME12		
Zubehör für	524308		
	GEV-Nr. 524315	Vergl.-Nr.	10523
	Endkappe EP links		
	GEV-Nr. 524316	Vergl.-Nr.	10565
	Endkappe EP rechts		

1

GEV-Nr.	524309	**Vergl.-Nr.**	10284
Beschreibung	Griffleiste		
Für Modelle:	CF70PD		
Zubehör für	524309		
	GEV-Nr. 524315	Vergl.-Nr.	10523
	Endkappe EP links		
	GEV-Nr. 524316	Vergl.-Nr.	10565
	Endkappe EP rechts		

1

GEV-Nr.	524310	**Vergl.-Nr.**	15561
Beschreibung	Griffleiste		
Für Modelle:	CF35, CF35-1, CF35-1DP, CF35DP, DS101, DS103, DS11, DS13, DSF101, DSF103, DSF11, DSF13		
Zubehör für	524310		
	GEV-Nr. 524315	Vergl.-Nr.	10523
	Endkappe EP links		
	GEV-Nr. 524316	Vergl.-Nr.	10565
	Endkappe EP rechts		

1

GEV-Nr.	524311	**Vergl.-Nr.**	15669
Beschreibung	Griffleiste		
Für Modelle:	CF40-1DL, CF40-1DLDP, CF40DL, CF40DLDP, DL240, DL240-1, DL240-1DP, DL240DP, DS201, DS203, DS21, DS23		
Zubehör für	524311		
	GEV-Nr. 524315	Vergl.-Nr.	10523
	Endkappe EP links		
	GEV-Nr. 524316	Vergl.-Nr.	10565
	Endkappe EP rechts		

1

GEV-Nr.	524312	**Vergl.-Nr.**	12184
Beschreibung	Griffleiste		
Zubehör für	524312		
	GEV-Nr. 524315	Vergl.-Nr.	10523
	Endkappe EP links		
	GEV-Nr. 524316	Vergl.-Nr.	10565
	Endkappe EP rechts		

1

GEV-Nr.	524313	**Vergl.-Nr.**	12043
Beschreibung	Griffleiste		
Für Modelle:	DS600, DS600DP, DS600DP-DVGW, DS600DP-PD, DS600DPPD-DVGW, DS600-DVGW		
Zubehör für	524313		

	GEV-Nr.	524315	Vergl.-Nr.	10523
	Endkappe EP links			
	GEV-Nr.	524316	Vergl.-Nr.	10565
	Endkappe EP rechts			

1

GEV-Nr.	524314	**Vergl.-Nr.**	15903
Beschreibung	Griffleiste		
Für Modelle:	CF50, CF50DP, CF50DPPD		
Zubehör für	524314		

	GEV-Nr.	524315	Vergl.-Nr.	10523
	Endkappe EP links			
	GEV-Nr.	524316	Vergl.-Nr.	10565
	Endkappe EP rechts			

Endkappen

1

GEV-Nr.	524315	**Vergl.-Nr.**	10523
Beschreibung	Endkappe EP links		
Für Modelle:	A350, A500, A720, B101F, B103F, B303F, CF101, CF103, CF11, CF35, CF35-1, CF35-1DP, CF35DP, CF40-1DL, CF40-1DLDP, CF40DL, CF40D-LDP, CF50, CF50DP, CF50DPPD, CF70PD, DL240, DL240-1, DL240-1DP, DL240DP, DS101, DS103, DS11, DS13, DS201, DS203, DS21, DS23, DS400, DS400DP, DS400DP-PD, DS600, DS600DP, DS600DP-DVGW, DS600DP-PD, DS600DPPD-DVGW, DS600-DVGW, DSF101, DSF103, DSF11, DSF13, HOME12		

1

GEV-Nr.	524316	**Vergl.-Nr.**	10565
Beschreibung	Endkappe EP rechts		
Für Modelle:	A720, B101F, B103F, B303F, B40, B41, CF101, CF103, CF11, CF35, CF35-1, CF35-1DP, CF35DP, CF40-1DL, CF40-1DLDP, CF40DL, CF40DLDP, CF50, CF50DP, CF50DPPD, CF70PD, DL240, DL240-1, DL240-1DP, DL240DP, DS101, DS103, DS11, DS13, DS201, DS203, DS21, DS23, DS412, DS412PD, DS600, DS600DP, DS600DP-DVGW, DS600DP-PD, DS600DPPD-DVGW, DS600-DVGW, DSF101, DSF103, DSF11, DSF13, HOME12		

Sonstige

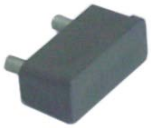

1

GEV-Nr.	361259	**Vergl.-Nr.**	10375
Beschreibung	Griff L 30mm B 10mm LA 18mm VPE 1 Stück		
Für Modelle:	B100, B101, B101H, B102, B103, B201, B203, B301, B303, B303F, B40, B41, CF101, CF103, CF11, DS400, DS400DP, DS400DP-PD, DS412, DS412PD, DS600, DS600DP, DS600DP-DVGW, DS600DP-PD, DS600D-PPD-DVGW, DS600-DVGW		

Scharniere

Sonstige

1

GEV-Nr.	524384	**Vergl.-Nr.**	10418
Beschreibung	Scharnier		
Für Modelle:	A500, B303F		

Auszüge

Laufrollen

Laufrollen

Zubehör

1

GEV-Nr.	560133	**Vergl.-Nr.**	60208
Beschreibung	Sechskantmutter Gewinde M6 H 5mm SW 10 CNS DIN/ISO DIN 934 / ISO 4032/8673 VPE 20 Stück		
Für Modelle:	A1080, A900, AT40, AT40DP, AT50, B40, B41, CF1201A-BLACK, CF235, CF35, CF35-1, CF35-1DP, CF35DP, CF40-1, CF40-1DL, CF40-1DLDP, CF40-1DP, CF40-1E, CF40-1EDP, CF40DL, CF40DLDP, CF40E, CF40EDP, CF50, CF50A, CF50A400, CF50ADP, CF50ADP400, CF50DP, CF50D-PPD, CF70PD, COMPACT-EXTRACTIBLE, DL240, DL240-1, DL240-1DP, DL240DP, DS101, DS103, DS11, DS13, DS201, DS203, DS21, DS23, DS400, DS400DP, DS400DP-PD, DS412, DS412PD, DS600...(Weitere Modelle finden Sie in unserem Webshop)		

Das komplette Sortiment finden Sie immer aktuell in unserem Webshop

Gerätefüße und Endkappen

Einschraubfüße

1

GEV-Nr.	524318	**Vergl.-Nr.**	10502
Beschreibung	Gerätefuß Gewinde M10 Gewinde L 34mm ø 35mm H 35mm für Spülmaschine		
Für Modelle:	A1080, A500, A900, AT40, AT40DP, AT50, B100, B101, B101F, B101H, B102, B103, B103F, B201, B203, B301, B303, B303F, CF101, CF103, CF11, CF1201A, CF1201A-BLACK, CF235, CF35, CF35-1, CF35-1DP, CF35DP, CF40-1, CF40-1DL, CF40-1DLDP, CF40-1DP, CF40-1E, CF40-1EDP, CF40DL, CF40DLDP, CF40E, CF40EDP, CF50, CF50A, CF50A400, CF50ADP, CF50ADP400, CF50DP, CF50DPPD, CF70PD, COMPACT-EX-TRACTIBLE, DL240, DL240-1, DL240-1DP...(Weitere Modelle finden Sie in unserem Webshop)		

Körbe

Spülkörbe

Stahldrahtkörbe rund

Mischgutkörbe

1

GEV-Nr.	970309	**Vergl.-Nr.**	30002
Beschreibung	Mischgutkorb AD ø 350mm H 160mm Aufnahme ø 280mm		

1

GEV-Nr.	970308	**Vergl.-Nr.**	30001
Beschreibung	Mischgutkorb AD ø 355mm H 130mm Aufnahme ø 280mm		

1

GEV-Nr.	970311	**Vergl.-Nr.**	30004
Beschreibung	Mischgutkorb AD ø 405mm H 130mm Aufnahme ø 280mm		

1

GEV-Nr.	970312	**Vergl.-Nr.**	30005
Beschreibung	Mischgutkorb AD ø 405mm H 160mm Aufnahme ø 280mm		

1

GEV-Nr.	970313	**Vergl.-Nr.**	30006
Beschreibung	Mischgutkorb AD ø 405mm H 225mm Aufnahme ø 280mm		

1

GEV-Nr.	970314	**Vergl.-Nr.**	30007
Beschreibung	Mischgutkorb AD ø 455mm H 130mm Aufnahme ø 390mm		

1

GEV-Nr.	970520	**Vergl.-Nr.**	30008 3008
Beschreibung	Mischgutkorb AD ø 455mm H 160mm Aufnahme ø 390mm		

Stahldrahtkörbe eckig

Mischgutkörbe

1

GEV-Nr.	971001[1]	**Vergl.-Nr.**	30087
Beschreibung	Mischgutkorb L 350mm B 350mm H 120mm Maschenart grobmaschig		

[1]grobmaschig

1

GEV-Nr.	970307[1]	**Vergl.-Nr.**	30089
Beschreibung	Mischgutkorb L 350mm B 350mm H 180mm Maschenart grobmaschig		

[1]grobmaschig

1

GEV-Nr.	971023[1]	**Vergl.-Nr.**	30012
Beschreibung	Mischgutkorb L 400mm B 400mm H 130mm Maschenart feinmaschig		

[1]feinmaschig

Zubehör

Besteckeinsätze

1

GEV-Nr.	970349	**Vergl.-Nr.**	30026
Beschreibung	Besteckeinsatz L 130mm B 57mm ømm H 110mm		

Tellereinsätze

1

GEV-Nr.	970047	**Vergl.-Nr.**	30035
Beschreibung	Tellereinsatz L 308mm B 100mm Teller 15		

Dichtungen

O-Ringe

EPDM

ø1,78mm

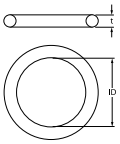

1

GEV-Nr.	361304	**Vergl.-Nr.**	60073
Beschreibung	O-Ring EPDM ID ø 11.11mm Materialstärke 1.78mm VPE 1 Stück für Typ DIB3E/DIB5E		
Für Modelle:	AT40, AT40DP, CF1000, CF1201A, CF1201A-BLACK, CF235, CF35, CF35-1, CF35-1DP, CF35DP, CF40-1, CF40-1DL, CF40-1DLDP, CF40-1DP, CF40-1E, CF40-1EDP, CF40DL, CF40DLDP, CF40E, CF40EDP, CF50, CF50A, CF50A400, CF50ADP, CF50ADP400, CF50DP, CF50DPPD, CF70PD, COMPACT-EXTRACTIBLE, DL240, DL240-1, DL240-1DP, DL240DP, DS1200, DS1200A, DS400, DS400DP, DS400DP-PD, DS412, DS412PD, DS600, DS600DP, DS600DP-DVGW, DS600DP-PD, DS600D-PPD-DVGW, DS600-DVGW, F1201A, F22T-JET-TECH, PM50, PM50DP... (Weitere Modelle finden Sie in unserem Webshop)		

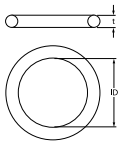

1

GEV-Nr.	510302	**Vergl.-Nr.**	60061
Beschreibung	O-Ring EPDM ID ø 12.42mm Materialstärke 1.78mm VPE 1 Stück		
Für Modelle:	A350, B100, B101, B101F, B101H, B102, B103, B103F, B201, B203, B301, B303, B303F, B40, CF1000, CF101, CF103, CF11, HOME12		

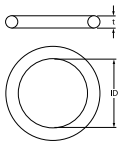

1

GEV-Nr.	529545	**Vergl.-Nr.**	60060
Beschreibung	O-Ring EPDM Materialstärke 1.78mm ID ø 10.82mm VPE 1 Stück		
Für Modelle:	A1080, A350, A900, AT40, AT40DP, B100, B101, B101H, B102, B103, B201, B203, B301, B303, CF1000, CF1201A, CF1201A-BLACK, CF235, CF35, CF35-1, CF35-1DP, CF35DP, CF40-1, CF40-1DL, CF40-1DLDP, CF40-1DP, CF40-1E, CF40-1EDP, CF40DL, CF40DLDP, CF40E, CF40EDP, CF50, CF50A, CF50A400, CF50ADP, CF50ADP400, CF50DP, CF50D-PPD, CF70PD, COMPACT-EXTRACTIBLE, DL240, DL240-1, DL240-1DP, DL240DP, DS1200, DS1200A, DS400, DS400DP, DS400DP-PD...(Weitere Modelle finden Sie in unserem Webshop)		

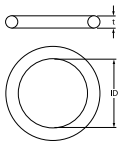

1

GEV-Nr.	504512	**Vergl.-Nr.**	60072
Beschreibung	O-Ring EPDM Materialstärke 1.78mm ID ø 14mm VPE 1 Stück		
Für Modelle:	AT40, AT40DP, CF1000, CF1201A, CF1201A-BLACK, CF235, CF35, CF35-1, CF35-1DP, CF35DP, CF40-1, CF40-1DL, CF40-1DLDP, CF40-1DP, CF40-1E, CF40-1EDP, CF40DL, CF40DLDP, CF40E, CF40EDP, CF50, CF50A, CF50A400, CF50ADP, CF50ADP400, CF50DP, CF50DPPD, CF70PD, COMPACT-EXTRACTIBLE, DL240, DL240-1, DL240-1DP, DL240DP, DS1200, DS1200A, DS400, DS400DP, DS400DP-PD, DS412, DS412PD, DS600, DS600DP, DS600DP-DVGW, DS600DP-PD, DS600D-PPD-DVGW, DS600-DVGW, F1201A, F22T-JET-TECH, PM50, PM50DP... (Weitere Modelle finden Sie in unserem Webshop)		

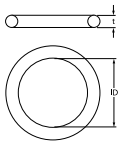

1

GEV-Nr.	528243	**Vergl.-Nr.**	60071
Beschreibung	O-Ring EPDM Materialstärke 1.78mm ID ø 15.6mm VPE 1 Stück		
Für Modelle:	AT40, AT40DP, CF1000, CF1201A, CF1201A-BLACK, CF235, CF35, CF35-1, CF35-1DP, CF35DP, CF40-1, CF40-1DL, CF40-1DLDP, CF40-1DP, CF40-1E, CF40-1EDP, CF40DL, CF40DLDP, CF40E, CF40EDP, CF50, CF50A, CF50A400, CF50ADP, CF50ADP400, CF50DP, CF50DPPD, CF70PD, COMPACT-EXTRACTIBLE, DL240, DL240-1, DL240-1DP, DL240DP, DS1200, DS1200A, DS400, DS400DP, DS400DP-PD, DS412, DS412PD, DS600, DS600DP, DS600DP-DVGW, DS600DP-PD, DS600D-PPD-DVGW, DS600-DVGW, F1201A, F22T-JET-TECH, PM50, PM50DP... (Weitere Modelle finden Sie in unserem Webshop)		

Das komplette Sortiment finden Sie immer aktuell in unserem Webshop

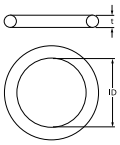

1

GEV-Nr.	524421	**Vergl.-Nr.**	60059
Beschreibung	O-Ring EPDM Materialstärke 1.78mm ID ø 2.78mm VPE 1 Stück		
Für Modelle:	B100, B101, B101F, B101H, B102, B103, B103F, B201, B203, B301, B303, B303F, CF101, CF103, CF11		

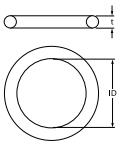

1

GEV-Nr.	528485	**Vergl.-Nr.**	60074
Beschreibung	O-Ring EPDM Materialstärke 1.78mm ID ø 6.07mm VPE 1 Stück		
Für Modelle:	AT40, AT40DP, AT50, CF1000, CF1201A, CF1201A-BLACK, CF235, CF35, CF35-1, CF35-1DP, CF35DP, CF40-1, CF40-1DL, CF40-1DLDP, CF40-1DP, CF40-1E, CF40-1EDP, CF40DL, CF40DLDP, CF40E, CF40EDP, CF50, CF50A, CF50A400, CF50ADP, CF50ADP400, CF50DP, CF50D-PPD, CF70PD, COMPACT-EXTRACTIBLE, DL240, DL240-1, DL240-1DP, DL240DP, DS1200, DS1200A, DS2000, DS400, DS400DP, DS400DP-PD, DS412, DS412PD, DS600, DS600DP, DS600DP-DVGW, DS600DP-PD, DS600DPPD-DVGW, DS600-DVGW, F1201A, F22T-JET-TECH...(Weitere Modelle finden Sie in unserem Webshop)		

ø2,62mm

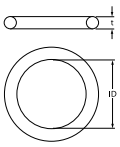

1

GEV-Nr.	507313	**Vergl.-Nr.**	60062
Beschreibung	O-Ring EPDM Materialstärke 2.62mm ID ø 13.95mm VPE 1 Stück		
Für Modelle:	B101, B101H, B103, B201, B203, B301, B303, B40, B41, CF101, CF103, DS400, DS400DP, DS400DP-PD, HOME12		

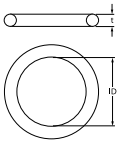

1

GEV-Nr.	507314	**Vergl.-Nr.**	60053
Beschreibung	O-Ring EPDM Materialstärke 2.62mm ID ø 32.99mm		
Für Modelle:	A1080, A350, A500, A720, A900, B100, B101, B101F, B101H, B102, B103, B103F, B201, B203, B301, B303, B303F, CF101, CF103, CF11, DS101, DS103, DS11, DS13, DS201, DS203, DS21, DS23, DSF101, DSF103, DSF11, DSF13		
Zubehör für	507314		
	GEV-Nr.	507314	Vergl.-Nr. 60053
	O-Ring EPDM Materialstärke 2.62mm ID ø 32.99mm		

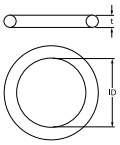

1

GEV-Nr.	510893	**Vergl.-Nr.**	60050
Beschreibung	O-Ring EPDM Materialstärke 2.62mm ID ø 9.92mm VPE 1 Stück		
Für Modelle:	A1080, A350, A500, A720, A900, AT40, AT40DP, AT50, B100, B101, B101F, B101H, B102, B103, B103F, B201, B203, B301, B303, B303F, B40, B41, CF1000, CF101, CF103, CF11, CF1201A, CF1201A-BLACK, CF235, CF35, CF35-1, CF35-1DP, CF35DP, CF40-1, CF40-1DL, CF40-1DLDP, CF40-1DP, CF40-1E, CF40-1EDP, CF40DL, CF40DLDP, CF40E, CF40EDP, CF50, CF50A, CF50A400, CF50ADP, CF50ADP400, CF50DP, CF50D-PPD...(Weitere Modelle finden Sie in unserem Webshop)		

ø3,00mm

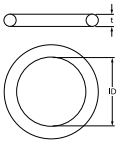

1

GEV-Nr.	524145	**Vergl.-Nr.**	60063 90063
Beschreibung	O-Ring ID ø 32mm Materialstärke 3mm VPE 1 Stück		
Für Modelle:	AT40, AT40DP, B100, B101, B101F, B101H, B102, B103, B103F, B201, B203, B301, B40, B41, CF101, CF103, CF11, CF235, CF35, CF35-1, CF35-1DP, CF35DP, CF40-1, CF40-1DL, CF40-1DLDP, CF40-1DP, CF40-1E, CF40-1EDP, CF40DL, CF40DLDP, CF40E, CF40EDP, COMPACT-EX-TRACTIBLE, DL240, DL240-1, DL240-1DP, DL240DP, DS101, DS103, DS11, DS1200, DS13, DS201, DS203, DS21, DS23, DS400, DS400DP, DS400DP-PD, DSF101...(Weitere Modelle finden Sie in unserem Webshop)		

ø3,53mm

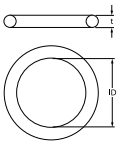

1

GEV-Nr.	505152	**Vergl.-Nr.**	60054
Beschreibung	O-Ring EPDM Materialstärke 3.53mm ID ø 29mm VPE 1 Stück		
Für Modelle:	A350, A500, A720, HOME12		

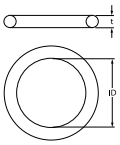

1

GEV-Nr.	506015	**Vergl.-Nr.**	11315
Beschreibung	O-Ring EPDM Materialstärke 3.53mm ID ø 39.69mm VPE 1 Stück		
Für Modelle:	B100, B101, B101F, B101H, B201, B301, B40, CF101, CF11, CF50A, CF50A400, CF50ADP, CF50ADP400, DS101, DS11, DS201, DS21, DS412, DS412PD, DSF101, DSF11		

1

GEV-Nr.	524148	**Vergl.-Nr.**	60055
Beschreibung	O-Ring EPDM Materialstärke 3.53mm ID ø 40.86mm VPE 1 Stück		
Für Modelle:	A1080, A350, A500, A720, A900, AT40, AT40DP, B303, B303F, CF235, CF35, CF35-1, CF35-1DP, CF35DP, CF40-1, CF40-1DL, CF40-1DLDP, CF40-1DP, CF40-1E, CF40-1EDP, CF40DL, CF40DLDP, CF40E, CF40EDP, CF50, CF50DP, CF50DPPD, CF70PD, COMPACT-EXTRACTIBLE, DL240, DL240-1, DL240-1DP, DL240DP, DS101, DS103, DS11, DS13, DS201, DS203, DS21, DS23, DSF101, DSF103, DSF11, DSF13, PM50, PM50DP, PM50DPPB, PM50DPPD, PM50DPPDPB...(Weitere Modelle finden Sie in unserem Webshop)		

1

GEV-Nr.	505180	**Vergl.-Nr.**	60076
Beschreibung	O-Ring EPDM Materialstärke 3.53mm ID ø 47.22mm VPE 1 Stück		
Für Modelle:	AT40, AT40DP, AT50, CF1000, CF1201A, CF1201A-BLACK, CF235, CF35, CF35-1, CF35-1DP, CF35DP, CF40-1, CF40-1DL, CF40-1DLDP, CF40-1DP, CF40-1E, CF40-1EDP, CF40DL, CF40DLDP, CF40E, CF40EDP, CF50, CF50A, CF50A400, CF50ADP, CF50ADP400, CF50DP, CF50D-PPD, CF70PD, COMPACT-EXTRACTIBLE, DL240, DL240-1, DL240-1DP, DL240DP, DS1200, DS1200A, DS400, DS400DP, DS400DP-PD, DS412, DS412PD, DS600, DS600DP, DS600DP-DVGW, DS600DP-PD, DS600D-PPD-DVGW, DS600-DVGW, F1201A, F22T-JET-TECH, PM50...(Weitere Modelle finden Sie in unserem Webshop)		

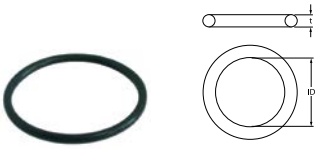

1

GEV-Nr.	528315	**Vergl.-Nr.**	60057
Beschreibung	O-Ring EPDM Materialstärke 3.53mm ID ø 47.63mm VPE 1 Stück		
Für Modelle:	B303, B303F		

1

GEV-Nr.	524153	**Vergl.-Nr.**	60075
Beschreibung	O-Ring EPDM Materialstärke 3.53mm ID ø 59.92mm VPE 1 Stück		
Für Modelle:	AT50, CF1000, CF1201A, CF1201A-BLACK, CF50A, CF50A400, CF50ADP, CF50ADP400, DS1200, DS1200A, DS2000, DS400, DS400DP, DS400DP-PD, DS412, DS412PD, DS600, DS600DP, DS600DP-DVGW, DS600DP-PD, DS600DPPD-DVGW, DS600-DVGW, F1201A, F22T-JET-TECH		

Dichtungsringe

Fiberdichtungen

1

GEV-Nr.	524418	**Vergl.-Nr.**	60008
Beschreibung	Flachdichtung FIBER AD ø 14mm ID ø 6.5mm Materialstärke 1.5mm VPE 1 Stück		
Für Modelle:	A350, A500, A720, B100, B101, B101F, B101H, B102, B103, B103F, B201, B203, B301, B303, B303F, B40, B41, CF101, CF103, CF11, CF1201A-BLACK, CF235, CF40-1DL, CF40-1DLDP, CF40DL, CF40DLDP, CF50, CF50DP, CF50DPPD, CF70PD, COMPACT-EXTRACTIBLE, DS101, DS103, DS11, DS13, DS201, DS203, DS21, DS23, DS412, DS412PD, DS600, DS600DP, DS600DP-DVGW, DS600DP-PD, DS600DPPD-DVGW, DS600-DVGW, DSF101, DSF103, DSF11...(Weitere Modelle finden Sie in unserem Webshop)		

1

GEV-Nr.	524895	**Vergl.-Nr.**	60011
Beschreibung	Flachdichtung FIBER AD ø 15mm ID ø 8mm Materialstärke 1mm VPE 1 Stück		
Für Modelle:	A1080, A900		

1

GEV-Nr.	510129	**Vergl.-Nr.**	60015
Beschreibung	Flachdichtung Fiber AD ø 25mm ID ø 16.5mm Materialstärke 1.5mm VPE 1 Stück		

1

GEV-Nr.	510404	**Vergl.-Nr.**	60005
Beschreibung	Flachdichtung Fiber AD ø 44mm ID ø 34mm Materialstärke 2mm VPE 1 Stück		
Für Modelle:	B100, B101, B101F, B101H, B102, B103, B103F, B201, B203, B301, B303, B303F, B40, B41, CF101, CF103, CF11, CF35, CF35-1, CF35-1DP, CF35DP, CF40-1DL, CF40-1DLDP, CF40DL, CF40DLDP, DL240, DL240-1, DL240-1DP, DL240DP, DS101, DS103, DS11, DS13, DS201, DS203, DS21, DS23, DSF101, DSF103, DSF11, DSF13, HOME12		

1

GEV-Nr.	510406	**Vergl.-Nr.**	60010
Beschreibung	Flachdichtung Fiber AD ø 60mm ID ø 48mm Materialstärke 3mm für Gewinde 1½" VPE 1 Stück		
Für Modelle:	A1080, A350, A500, A720, A900, AT50, CF1000, CF1201A, CF50, CF50A, CF50A400, CF50ADP, CF50ADP400, CF50DP, CF50DPPD, CF-70PD, DS1200, DS1200A, DS2000, DS600, DS600DP, DS600DP-DVGW, DS600DP-PD, DS600DPPD-DVGW, DS600-DVGW, F1201A, F22T-JET-TECH		

Das komplette Sortiment finden Sie immer aktuell in unserem Webshop

Gummidichtungen

1

GEV-Nr.	510883	**Vergl.-Nr.**	11314
Beschreibung	Dichtung Gummi AD ø 86mm ID ø 66mm Materialstärke 2mm für Salzbehälter VPE 1 Stück		
Für Modelle:	B100, B101, B101F, B101H, B201, B301, B40, CF101, CF11, CF50A, CF50A400, CF50ADP, CF50ADP400, DS101, DS11, DS201, DS21, DS412, DS412PD, DSF101, DSF11		

1

GEV-Nr.	524055	**Vergl.-Nr.**	60001
Beschreibung	Flachdichtung Gummi AD ø 18mm ID ø 12mm Materialstärke 2mm VPE 1 Stück		
Für Modelle:	A1080, A350, A500, A720, A900, B100, B101, B101F, B101H, B102, B103, B103F, B201, B203, B301, B303, B303F, B40, B41, CF101, CF103, CF11, DS101, DS103, DS11, DS13, DS201, DS203, DS21, DS23, DSF101, DSF103, DSF11, DSF13		

1

GEV-Nr.	524183	**Vergl.-Nr.**	60003
Beschreibung	Flachdichtung Gummi AD ø 25mm ID ø 15mm Materialstärke 3mm VPE 1 Stück		
Für Modelle:	A1080, A350, A500, A720, A900, AT40, AT40DP, AT50, B100, B101, B101F, B101H, B102, B103, B103F, B201, B203, B301, B303, B303F, B40, B41, CF1000, CF101, CF103, CF11, CF1201A, CF1201A-BLACK, CF235, CF35, CF35-1, CF35-1DP, CF35DP, CF40-1, CF40-1DL, CF40-1DLDP, CF40-1DP, CF40-1E, CF40-1EDP, CF40DL, CF40DLDP, CF40E, CF40EDP, CF50, CF50A, CF50A400, CF50ADP, CF50ADP400, CF50DP, CF50D-PPD...(Weitere Modelle finden Sie in unserem Webshop)		

1

GEV-Nr.	521124	**Vergl.-Nr.**	050 60009
Beschreibung	Flachdichtung Gummi AD ø 52mm ID ø 42mm Materialstärke 6mm VPE 1 Stück		
Für Modelle:	A1080, A350, A500, A720, A900, AT40, AT40DP, AT50, B100, B101, B101F, B101H, B102, B103, B103F, B201, B203, B301, B303, B303F, B40, B41, CF1000, CF101, CF103, CF11, CF1201A, CF1201A-BLACK, CF235, CF35, CF35-1, CF35-1DP, CF35DP, CF40-1, CF40-1DL, CF40-1DLDP, CF40-1DP, CF40-1E, CF40-1EDP, CF40DL, CF40DLDP, CF40E, CF40EDP, CF50, CF50A, CF50A400, CF50ADP, CF50ADP400, CF50DP, CF50D-PPD...(Weitere Modelle finden Sie in unserem Webshop)		

PTFE-Dichtungen

1

GEV-Nr.	524054	**Vergl.-Nr.**	60004
Beschreibung	Dichtung PTFE AD ø 15mm ID ø 10mm Materialstärke 2mm VPE 1 Stück		
Für Modelle:	A1080, A350, A500, A720, A900, AT40, AT40DP, AT50, B100, B101, B101F, B101H, B102, B103, B103F, B201, B203, B301, B303, B303F, B40, B41, CF1000, CF101, CF103, CF11, CF1201A, CF1201A-BLACK, CF235, CF35, CF35-1, CF35-1DP, CF35DP, CF40-1, CF40-1DL, CF40-1DLDP, CF40-1DP, CF40-1E, CF40-1EDP, CF40DL, CF40DLDP, CF40E, CF40EDP, CF50, CF50A, CF50A400, CF50ADP, CF50ADP400, CF50DP, CF50D-PPD...(Weitere Modelle finden Sie in unserem Webshop)		

Antriebstechnik und Kugellager

Kugellager

Rillenkugellager offen

1

GEV-Nr.	524427	**Vergl.-Nr.**	60261
Beschreibung	Kugellager Welle ø 9mm AD ø 24mm B 7mm		
Für Modelle:	B100, B101, B101H, B102, B103, B201, B203, DS101, DS103, DS11, DS13, DS201, DS203, DS21, DS23		

Federn

Druckfedern

1

GEV-Nr.	524348	**Vergl.-Nr.**	10470
Beschreibung	Druckfeder Druckfeder		
Für Modelle:	A350, A500, A720, B40, B41, CF235, CF35, CF35-1, CF35-1DP, CF35DP, CF40-1DL, CF40-1DLDP, CF40DL, CF40DLDP, CF50, CF50A, CF50A400, CF50ADP, CF50ADP400, CF50DP, CF50DPPD, CF70PD, COM-PACT-EXTRACTIBLE, DL240, DL240-1, DL240-1DP, DL240DP, DS101, DS103, DS11, DS13, DS201, DS203, DS21, DS23, DS400, DS400DP, DS400DP-PD, DS412, DS412PD, DS600, DS600DP, DS600DP-DVGW, DS600DP-PD, DS600DPPD-DVGW, DS600-DVGW, DSF101, DSF103, DSF11, DSF13...(Weitere Modelle finden Sie in unserem Webshop)		

1

GEV-Nr.	524329	**Vergl.-Nr.**	12052
Beschreibung	Druckfeder ø 5.75mm L 40.5mm Drahtstärke ø 0.6mm		
Für Modelle:	AT40, AT40DP, AT50, CF235, CF35, CF35-1, CF35-1DP, CF35DP, CF40-1, CF40-1DL, CF40-1DLDP, CF40-1DP, CF40-1E, CF40-1EDP, CF40DL, CF40DLDP, CF40E, CF40EDP, CF50, CF50A, CF50A400, CF50ADP, CF50ADP400, CF50DP, CF50DPPD, CF70PD, COMPACT-EXTRACTIBLE, DL240, DL240-1, DL240-1DP, DL240DP, DS101, DS103, DS11, DS13, DS201, DS203, DS21, DS23, DS412, DS412PD, DS600, DS600DP, DS600DP-DVGW, DS600DP-PD, DS600DPPD-DVGW, DS600-DVGW, DSF101, DSF103, DSF11...(Weitere Modelle finden Sie in unserem Webshop)		

2

GEV-Nr.	524401	**Vergl.-Nr.**	11383
Beschreibung	Druckfeder ø 6.4mm L 16mm Drahtstärke ø 0.8mm		
Für Modelle:	B101, B101F, B101H, B103, B103F, B201, B203, B301, B303, B303F, CF101, CF103, CF11		

1

GEV-Nr.	524322	**Vergl.-Nr.**	10476
Beschreibung	Druckfeder ø 8.4mm L 11.2mm Stahl		
Für Modelle:	A350, B100, B101, B101F, B101H, B102, B103, B103F, B201, B203, B301, B303, B303F, CF103, CF11, HOME12		

Zugfedern

1

GEV-Nr.	524355	**Vergl.-Nr.**	10563
Beschreibung	Zugfeder ø 43mm Gesamtlänge 340mm Drahtstärke ø 5.3mm		
Für Modelle:	A1080, B101F, B103F, CF1000, CF1201A, CF1201A-BLACK, DS1200, DS1200A, DS2000, F1201A, F22T-JET-TECH		

Dosiergeräte

Schlauchpumpendosiergeräte

GERMAC

Einbauversion

mit Frequenzsteuerung

1

GEV-Nr.	361267	**Vergl.-Nr.**	20588
Beschreibung	Dosiergerät GERMAC Frequenzregelung 2l/h 230VAC Reiniger Schlauch ø 4x6mm Schlauch Thermoplast Typ G202 4W Einbauversion Schlauchpumpe Maße 62x70x93mm		
Für Modelle:	AT50, CF35, CF35-1, CF35-1DP, CF35DP, CF40-1DL, CF40-1DLDP, CF40DL, CF40DLDP, CF50, CF50A, CF50A400, CF50ADP, CF50ADP400, CF50DP, CF50DPPD, CF70PD, DL240, DL240-1, DL240-1DP, DL240DP, PM50, PM50DP, PM50DPPB, PM50DPPD, PM50DPPDPB, PM50E, PM50PB, PM50PD, PM50PDPB, PMA50, PMA50DP, PMA50DPPB, PMA50DPPD, PMA50DPPDPB, PMA50PB, PMA50PD, PMA50PDPB		
Ersatzteile für	361267		
	GEV-Nr.	361263	Vergl.-Nr. —
	Schlauchroller GERMAC passend für G80/82/150/152/200/202/250/252/600		
	GEV-Nr.	361554	Vergl.-Nr. —
	Pumpenschlauch GERMAC Reiniger Schlauchtyp Thermoplast Schlauch ø 5x8mm für Modell G200/G250/G252		
	GEV-Nr.	361556	Vergl.-Nr. —
	Steuerplatine Typ G82/G152/G202/G252 GERMAC		
Zubehör für	361267		
	GEV-Nr.	361106	Vergl.-Nr. —
	Behälterfilter mit Beschwerer und Rückschlagventil CNS Schlauch ø 4x6mm ø 21mm L 51mm Rückschlagventil Lippenventil		
	GEV-Nr.	520090	Vergl.-Nr. —
	PVC-Schlauch ID ø 4mm AD ø 6mm L 2m Wandstärke 1mm T.max. 60°C transparent		
	GEV-Nr.	520091	Vergl.-Nr. —
	Nylonschlauch ID ø 4mm AD ø 6mm L 2m Wandstärke 1mm Arbeitsdruck 10bar Platzdruck 50bar T.max. 100°C transparent		

Das komplette Sortiment finden Sie immer aktuell in unserem Webshop

ohne Steuerung

1

GEV-Nr.	361022	**Vergl.-Nr.**	20128
Beschreibung	Dosiergerät GERMAC ohne Steuerung 2l/h 230VAC Reiniger Schlauch ø 4x6mm Schlauch Thermoplast Typ G200 Einbauversion Maße 55x70x88mm		
Für Modelle:	DS400, DS400DP, DS400DP-PD, DS412, DS412PD, DS600, DS600DP, DS600DP-DVGW, DS600DP-PD, DS600DPPD-DVGW, DS600-DVGW		
Ersatzteile für	361022		
	GEV-Nr.	361263	Vergl.-Nr. —
	Schlauchroller GERMAC passend für G80/82/150/152/200/202/250/252/600		
	GEV-Nr.	361554	Vergl.-Nr. —
	Pumpenschlauch GERMAC Reiniger Schlauchtyp Thermoplast Schlauch ø 5x8mm für Modell G200/G250/G252		
Zubehör für	361022		
	GEV-Nr.	520090	Vergl.-Nr. —
	PVC-Schlauch ID ø 4mm AD ø 6mm L 2m Wandstärke 1mm T.max. 60°C transparent		
	GEV-Nr.	520091	Vergl.-Nr. —
	Nylonschlauch ID ø 4mm AD ø 6mm L 2m Wandstärke 1mm Arbeitsdruck 10bar Platzdruck 50bar T.max. 100°C transparent		

Kolbenpumpen

Ersatzteile

1

GEV-Nr.	510298	**Vergl.-Nr.**	40044
Beschreibung	Lippenventil Dosiergerät passend für DB2/DS5		
Für Modelle:	A1080, A350, A500, A720, A900, B100, B101, B101F, B101H, B102, B103, B103F, B201, B203, B301, B303, B303F, B40, B41, CF101, CF103, CF11		

Membranpumpen

selbstsaugend

LANG

Zubehör

1

GEV-Nr.	101286	**Vergl.-Nr.**	10554
Beschreibung	Schneidring ID ø 6mm VPE 1 Stück		
Für Modelle:	A1080, A350, A500, A720, A900, B100, B101, B101F, B101H, B102, B103, B103F, B201, B203, B301, B303, B303F, B40, B41, CF101, CF103, CF11, DS101, DS103, DS11, DS13, DS201, DS203, DS21, DS23, DSF101, DSF103, DSF11, DSF13		
Zubehör für	101286		
	GEV-Nr.	100909	Vergl.-Nr. —
	Überwurfschraube Gewinde M10x1 für Rohr-ø 6mm VPE 1 Stück		
	GEV-Nr.	101464	Vergl.-Nr. —
	Überwurfmutter Gewinde M12x1 für Rohr ø 6mm		

SEKO

Ersatzteile

1

GEV-Nr.	361304	**Vergl.-Nr.**	60073
Beschreibung	O-Ring EPDM ID ø 11.11mm Materialstärke 1.78mm VPE 1 Stück für Typ DIB3E/DIB5E		
Für Modelle:	AT40, AT40DP, CF1000, CF1201A, CF1201A-BLACK, CF235, CF35, CF35-1, CF35-1DP, CF35DP, CF40-1, CF40-1DL, CF40-1DLDP, CF40-1DP, CF40-1E, CF40-1EDP, CF40DL, CF40DLDP, CF40E, CF40EDP, CF50, CF50A, CF50A400, CF50ADP, CF50ADP400, CF50DP, CF50DPPD, CF70PD, COMPACT-EXTRACTIBLE, DL240, DL240-1, DL240-1DP, DL240DP, DS1200, DS1200A, DS400, DS400DP, DS400DP-PD, DS412, DS412PD, DS600, DS600DP, DS600DP-DVGW, DS600DP-PD, DS600D-PPD-DVGW, DS600-DVGW, F1201A, F22T-JET-TECH, PM50, PM50DP... (Weitere Modelle finden Sie in unserem Webshop)		

Diverse

1

GEV-Nr.	361015	**Vergl.-Nr.**	20199
Beschreibung	Dosiergerät Membranpumpe Klarspüler Eingang 6x8mm Ausgang 4x6mm Druckanschluss ø 4x6mm Sauganschluss ø 6x8mm		
Für Modelle:	AT40, AT40DP, CF1000, CF1201A, CF1201A-BLACK, CF235, CF35, CF35-1, CF35-1DP, CF35DP, CF40-1, CF40-1DL, CF40-1DLDP, CF40-1DP, CF40-1E, CF40-1EDP, CF40DL, CF40DLDP, CF40E, CF40EDP, CF50, CF50A, CF50A400, CF50ADP, CF50ADP400, CF50DP, CF50DPPD, CF70PD, COMPACT-EXTRACTIBLE, DL240, DL240-1, DL240-1DP, DL240DP, DS1200, DS1200A, DS2000, DS412, DS412PD, DS600, DS600DP, DS600DP-DVGW, DS600DP-PD, DS600DPPD-DVGW, DS600-DVGW, F1201A, F22T-JET-TECH, PM50, PM50DP, PM50DPPB, PM50DPPD...(Weitere Modelle finden Sie in unserem Webshop)		
Ersatzteile für	361015		

GEV-Nr.	361132	Vergl.-Nr.	40147
Membran Dosiergerät			

Ersatzteile

1

GEV-Nr.	361132	**Vergl.-Nr.**	40147
Beschreibung	Membran Dosiergerät		

selbstsaugend mit Hilfsdruck

GERMAC

Ersatzteile

1

GEV-Nr.	510296	**Vergl.-Nr.**	10562
Beschreibung	Membran Silikon		
Für Modelle:	A1080, A350, A500, A720, A900, B100, B101, B101F, B101H, B102, B103, B103F, B201, B203, B301, B303, B303F, B40, B41, CF101, CF103, CF11		

SEKO

1

GEV-Nr.	361304	**Vergl.-Nr.**	60073
Beschreibung	O-Ring EPDM ID ø 11.11mm Materialstärke 1.78mm VPE 1 Stück für Typ DIB3E/DIB5E		
Für Modelle:	AT40, AT40DP, CF1000, CF1201A, CF1201A-BLACK, CF235, CF35, CF35-1, CF35-1DP, CF35DP, CF40-1, CF40-1DL, CF40-1DLDP, CF40-1DP, CF40-1E, CF40-1EDP, CF40DL, CF40DLDP, CF40E, CF40EDP, CF50, CF50A, CF50A400, CF50ADP, CF50ADP400, CF50DP, CF50DPPD, CF70PD, COMPACT-EXTRACTIBLE, DL240, DL240-1, DL240-1DP, DL240DP, DS1200, DS1200A, DS400, DS400DP, DS400DP-PD, DS412, DS412PD, DS600, DS600DP, DS600DP-DVGW, DS600DP-PD, DS600D-PPD-DVGW, DS600-DVGW, F1201A, F22T-JET-TECH, PM50, PM50DP... (Weitere Modelle finden Sie in unserem Webshop)		

Zubehör

Behälterfilter mit Rückschlagventil

1

GEV-Nr.	361058	**Vergl.-Nr.**	11566
Beschreibung	Behälterfilter mit Rückschlagventil CNS Schlauch ø 4x6mm ø 20mm L 56mm		
Für Modelle:	DS412, DS412PD, DS600, DS600DP, DS600DP-DVGW, DS600DP-PD, DS600DPPD-DVGW, DS600-DVGW		

Schläuche

PVC

1

GEV-Nr.	570145[1]	**Vergl.-Nr.**	60554
Beschreibung	Dosierschlauch ID ø 4mm AD ø 6mm Lm Shore A 55° blau Klarspüler		
Für Modelle:	AT40, AT40DP, CF1201A, CF1201A-BLACK, CF35, CF35-1, CF35-1DP, CF35DP, CF40-1, CF40-1DL, CF40-1DLDP, CF40-1DP, CF40-1E, CF40-1EDP, CF40DL, CF40DLDP, CF40E, CF40EDP, CF50, CF50DP, CF50DPPD, DS1200A, PM50, PM50DP, PM50DPPB, PM50DPPD, PM50DPPDPB, PM50E, PM50PB, PM50PD, PM50PDPB, PMA50, PMA50DP, PMA50D-PPB, PMA50DPPD, PMA50DPPDPB, PMA50PB, PMA50PD, PMA50PDPB		

[1]Meterware

Schlauchverschraubungen

Kunststoff

1

GEV-Nr.	524402	**Vergl.-Nr.**	11386
Beschreibung	Schlauchanschluss		

Das komplette Sortiment finden Sie immer aktuell in unserem Webshop

diverses

1

GEV-Nr.	524439	**Vergl.-Nr.**	10484
Beschreibung	Duchführung		
Für Modelle:	A350, A500, A720, CF50, CF50DP, CF50DPPD, CF70PD, DS412, DS412PD, PM50, PM50DP, PM50DPPB, PM50DPPD, PM50DPPDPB, PM50PB, PM50PD, PM50PDPB, PMA50, PMA50DP, PMA50DPPB, PMA50DPPD, PMA50DPPDPB, PMA50PB, PMA50PD, PMA50PDPB		

1

GEV-Nr.	524434	**Vergl.-Nr.**	12130
Beschreibung	Halter für Dosiergerät		
Für Modelle:	CF50, CF50DP, CF50DPPD, CF70PD, PM50, PM50DP, PM50DPPB, PM50DPPD, PM50DPPDPB, PM50E, PM50PB, PM50PD, PM50PDPB, PMA50, PMA50DP, PMA50DPPB, PMA50DPPD, PMA50DPPDPB, PMA50PB, PMA50PD, PMA50PDPB		

Schläuche

Zulaufschläuche

Kunststoff-/Gummischläuche

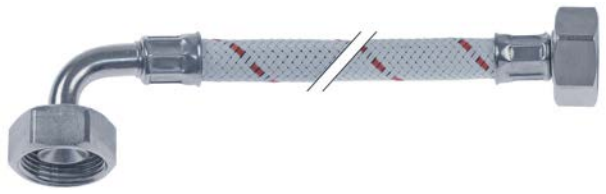

1

GEV-Nr.	520747	**Vergl.-Nr.**	16025
Beschreibung	Zulaufschlauch Gewinde 3/4" DN 10mm L 500mm kunststoffummantelt weiß/rot Arbeitsdruck 10bar Platzdruck 32bar gerade-gebogen		
Für Modelle:	CF50, CF50DP, CF50DPPD, PM50, PM50DP, PM50DPPB, PM50DPPD, PM50DPPDPB, PM50E, PM50PB, PM50PD, PM50PDPB, PMA50, PMA50DP, PMA50DPPB, PMA50DPPD, PMA50DPPDPB, PMA50PB, PMA50PD, PMA50PDPB		

Ablaufschläuche

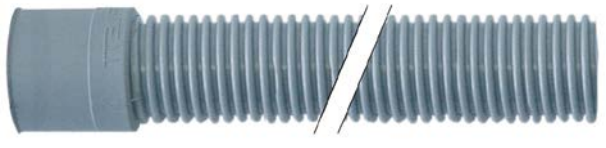

1

GEV-Nr.	530587	**Vergl.-Nr.**	60561
Beschreibung	Ablaufschlauch DN28 L 2000mm gerade ø innen 32mm gerade ø außen 40mm Schlauch ø außen 35mm		
Für Modelle:	A1080, A350, A720, A900, B303, B303F, CF1000, CF1201A, CF50, CF70PD, DS1200, DS1200A, DS2000, F1201A, PM50, PM50E, PM50PB, PM50PD, PM50PDPB, PMA50, PMA50PB, PMA50PD, PMA50PDPB		

1

GEV-Nr.	524257	**Vergl.-Nr.**	60556
Beschreibung	Ablaufschlauch DN19 L 1700mm A ø innen 21mm A ø außen 27mm B ø innen 29mm B ø außen 34mm Schlauch ø außen 23mm		
Für Modelle:	AT40, AT40DP, AT50, CF235, CF35, CF35-1, CF35-1DP, CF35DP, CF40-1, CF40-1DL, CF40-1DLDP, CF40-1DP, CF40-1E, CF40-1EDP, CF40DL, CF40DLDP, CF40E, CF40EDP, CF50A, CF50A400, CF50ADP, CF50ADP400, CF50DP, CF50DPPD, COMPACT-EXTRACTIBLE, DL240, DL240-1, DL240-1DP, DL240DP, DS101, DS103, DS11, DS13, DS201, DS203, DS21, DS23, DS412, DS412PD, DSF101, DSF103, DSF11, DSF13, PM50DP, PM50DPPB, PM50DPPD, PM50DPPDPB, PM50E, PMA50DP, PMA50DPPB...(Weitere Modelle finden Sie in unserem Webshop)		

Industrieschläuche

Niplaflex-Schläuche

1

GEV-Nr.	530561	**Vergl.-Nr.**	60565
Beschreibung	Druckschlauch ID ø 10mm AD ø 17mm L 5m Wandstärke 3.5mm Arbeitsdruck 10bar Platzdruck 30bar T.max. 110°C		

Pressostatschläuche

1

GEV-Nr.	530560	**Vergl.-Nr.**	16029
Beschreibung	Pressostatschlauch ID ø 5mm AD ø 9mm L 5m Arbeitsdruck 30bar Platzdruck 90bar Temp.Best. 60°C		
Für Modelle:	AT50, CF50, CF50A, CF50A400, CF50ADP, CF50ADP400, CF50DP, CF50DPPD, PM50, PM50DP, PM50DPPB, PM50DPPD, PM50DPPDPB, PM50E, PM50PB, PM50PD, PM50PDPB, PMA50, PMA50DP, PMA50D-PPB, PMA50DPPD, PMA50DPPDPB, PMA50PB, PMA50PD, PMA50PDPB		

Formschläuche

gerade

1

GEV-Nr.	524393	**Vergl.-Nr.**	10520
Beschreibung	Formschlauch Spülmaschine gerade		
Für Modelle:	B100, B101, B101F, B101H, B103, B103F, B201, B203, B301, CF103, CF235, CF40-1DL, CF40-1DLDP, CF40DL, CF40DLDP, DL240, DL240-1, DL240-1DP, DL240DP, DS101, DS103, DS11, DS13, DS201, DS203, DS21, DS23, DSF101, DSF103, DSF11, DSF13		

1

GEV-Nr.	524224	**Vergl.-Nr.**	10534
Beschreibung	Formschlauch Spülmaschine gerade Vergl.-Nr. 10534		
Für Modelle:	A350, A500, AT50, DS600, DS600DP, DS600DP-DVGW, DS600DP-PD, DS600DPPD-DVGW, DS600-DVGW		

1

GEV-Nr.	524266	**Vergl.-Nr.**	12034
Beschreibung	Formschlauch Spülmaschine gerade Vergl.-Nr. 12034 für Laugen-pumpe		
Für Modelle:	CF35, CF35-1, CF35-1DP, CF35DP, CF50A, CF50A400, CF50ADP, CF50ADP400, DS400, DS400DP, DS400DP-PD, DS412, DS412PD		

1

GEV-Nr.	524228	**Vergl.-Nr.**	12127
Beschreibung	Formschlauch Spülmaschine gerade Vergl.-Nr. 12127		
Für Modelle:	CF50A, CF50A400, CF50ADP, CF50ADP400, DS400, DS400DP, DS-400DP-PD, DS412, DS412PD		

1

GEV-Nr.	524216	**Vergl.-Nr.**	15565
Beschreibung	Formschlauch Spülmaschine gerade Vergl.-Nr. 15565		
Für Modelle:	CF35, CF35-1, CF35-1DP, CF35DP		

1

GEV-Nr.	524215	**Vergl.-Nr.**	15791
Beschreibung	Formschlauch Spülmaschine gerade Vergl.-Nr. 15791		
Für Modelle:	CF235, COMPACT-EXTRACTIBLE		

1

GEV-Nr.	524227	**Vergl.-Nr.**	16001
Beschreibung	Formschlauch Spülmaschine gerade Vergl.-Nr. 16001		
Für Modelle:	CF1000, F22T-JET-TECH		

1

GEV-Nr.	524202	**Vergl.-Nr.**	15742
Beschreibung	Formschlauch Spülmaschine gerade Vergl.-Nr. AKO-15742		
Für Modelle:	CF70PD		

L-Form

1

GEV-Nr.	524200	**Vergl.-Nr.**	15790
Beschreibung	Formschlauch Endstück A AD ø 45mm Endstück-A ID ø 33mm Endstück B AD ø 36mm Endstück-B ID ø 26mm Spültechnik L-Form Vergl.-Nr. 15790		
Für Modelle:	CF235, COMPACT-EXTRACTIBLE		

Das komplette Sortiment finden Sie immer aktuell in unserem Webshop

1

GEV-Nr.	524217	**Vergl.-Nr.**	16003
Beschreibung	Formschlauch Endstück A AD ø 50mm Endstück-A ID ø 38mm Endstück B AD ø 40mm Endstück-B ID ø 30mm Spültechnik L-Form Vergl.-Nr. 16003		
Für Modelle:	AT40, AT40DP, CF40-1, CF40-1DL, CF40-1DLDP, CF40-1DP, CF40-1E, CF40-1EDP, CF40DL, CF40DLDP, CF40E, CF40EDP, DL240, DL240-1, DL240-1DP, DL240DP		

1

GEV-Nr.	524263	**Vergl.-Nr.**	12035
Beschreibung	Formschlauch für Laugenpumpe Spültechnik L-Form		
Für Modelle:	AT50, CF50A, CF50A400, CF50ADP, CF50ADP400, DS400, DS400DP, DS400DP-PD, DS600, DS600DP, DS600DP-DVGW, DS600DP-PD, DS600DPPD-DVGW, DS600-DVGW		

1

GEV-Nr.	524267	**Vergl.-Nr.**	16022
Beschreibung	Formschlauch für Laugenpumpe Spültechnik L-Form Vergl.-Nr. 16022		
Für Modelle:	AT40, AT40DP, CF40-1, CF40-1DL, CF40-1DLDP, CF40-1DP, CF40-1E, CF40-1EDP, CF40DL, CF40DLDP, CF40E, CF40EDP, DL240, DL240-1, DL240-1DP, DL240DP		

1

GEV-Nr.	524268	**Vergl.-Nr.**	15633
Beschreibung	Formschlauch für Laugenpumpe Spültechnik L-Form Vergl.-Nr. AKO-15633		
Für Modelle:	CF50, CF50DP, CF50DPPD, PM50, PM50DP, PM50DPPB, PM50DPPD, PM50DPPDPB, PM50E, PM50PB, PM50PD, PM50PDPB, PMA50, PMA50DP, PMA50DPPB, PMA50DPPD, PMA50DPPDPB, PMA50PB, PMA50PD, PMA50PDPB		

1

GEV-Nr.	524400	**Vergl.-Nr.**	11372
Beschreibung	Formschlauch Spültechnik L-Form		

1

GEV-Nr.	524225	**Vergl.-Nr.**	10535
Beschreibung	Formschlauch Spültechnik L-Form Vergl.-Nr. 10535 L2 170mm L1 220mm ID ø 50mm		
Für Modelle:	A1080, A720		

1

GEV-Nr.	524238	**Vergl.-Nr.**	10536
Beschreibung	Formschlauch Spültechnik L-Form Vergl.-Nr. 10536 Schlauch Innen-ø 26mm		
Für Modelle:	B100, B101, B101H, B102, B103, B303		

1

GEV-Nr.	524239	**Vergl.-Nr.**	10537
Beschreibung	Formschlauch Spültechnik L-Form Vergl.-Nr. 10537 Schlauch Innen-ø 25mm		
Für Modelle:	B101F, B103F, B201, B203, B301, B40, B41, CF101, CF103, CF11		

1

GEV-Nr.	524240	**Vergl.-Nr.**	10538
Beschreibung	Formschlauch Spültechnik L-Form Vergl.-Nr. 10538 Schlauch Innen-ø 37mm		

1

GEV-Nr.	524204	**Vergl.-Nr.**	10542
Beschreibung	Formschlauch Spültechnik L-Form Vergl.-Nr. 10542		
Für Modelle:	B100, B101, B101F, B101H, B102, B103, B103F, B201, B203, B301, CF101, CF103, CF11		

1

GEV-Nr.	524205	**Vergl.-Nr.**	10543
Beschreibung	Formschlauch Spültechnik L-Form Vergl.-Nr. 10543		
Für Modelle:	B303, B303F		

1

GEV-Nr.	524207	**Vergl.-Nr.**	10545
Beschreibung	Formschlauch Spültechnik L-Form Vergl.-Nr. 10545		
Für Modelle:	A350, B303, B303F, CF50, CF50DP, CF50DPPD, PM50, PM50DP, PM50D-PPB, PM50DPPD, PM50DPPDPB, PM50E, PM50PB, PM50PD, PM50P-DPB, PMA50, PMA50DP, PMA50DPPB, PMA50DPPD, PMA50DPPDPB, PMA50PB, PMA50PD, PMA50PDPB		

1

GEV-Nr.	524208	**Vergl.-Nr.**	10546
Beschreibung	Formschlauch Spültechnik L-Form Vergl.-Nr. 10546		
Für Modelle:	A1080, A900		

1

GEV-Nr.	524206	**Vergl.-Nr.**	10549
Beschreibung	Formschlauch Spültechnik L-Form Vergl.-Nr. 10549		
Für Modelle:	B40, B41		

1

GEV-Nr.	524223	**Vergl.-Nr.**	11300
Beschreibung	Formschlauch Spültechnik L-Form Vergl.-Nr. 11300		
Für Modelle:	B40, B41		

1

GEV-Nr.	524226	**Vergl.-Nr.**	11335
Beschreibung	Formschlauch Spültechnik L-Form Vergl.-Nr. 11335 L2 155mm L1 350mm ID ø 47mm		
Für Modelle:	A900		

1

GEV-Nr.	524209	**Vergl.-Nr.**	12030
Beschreibung	Formschlauch Spültechnik L-Form Vergl.-Nr. 12030		
Für Modelle:	AT50, CF50A, CF50A400, CF50ADP, CF50ADP400, DS412, DS412PD, DS600, DS600DP, DS600DP-DVGW, DS600DP-PD, DS600DPPD-DVGW, DS600-DVGW		

Das komplette Sortiment finden Sie immer aktuell in unserem Webshop

1

GEV-Nr.	524236	**Vergl.-Nr.**	15563
Beschreibung	Formschlauch Spültechnik L-Form Vergl.-Nr. 15563		
Für Modelle:	AT40, AT40DP, CF35, CF35-1, CF35-1DP, CF35DP, CF40-1, CF40-1DL, CF40-1DLDP, CF40-1DP, CF40-1E, CF40-1EDP, CF40DL, CF40DLDP, CF40E, CF40EDP, DL240, DL240-1, DL240-1DP, DL240DP		

1

GEV-Nr.	524201	**Vergl.-Nr.**	15564
Beschreibung	Formschlauch Spültechnik L-Form Vergl.-Nr. 15564		
Für Modelle:	AT40, AT40DP, CF35, CF35-1, CF35-1DP, CF35DP, CF40-1, CF40-1DL, CF40-1DLDP, CF40-1DP, CF40-1E, CF40-1EDP, CF40DL, CF40DLDP, CF40E, CF40EDP, DL240, DL240-1, DL240-1DP, DL240DP		

1

GEV-Nr.	524237	**Vergl.-Nr.**	15739
Beschreibung	Formschlauch Spültechnik L-Form Vergl.-Nr. 15739 Schlauch Innen-ø 27mm		
Für Modelle:	DS101, DS103, DS11, DS13, DS201, DS203, DS21, DS23, DSF101, DSF103, DSF11, DSF13		

1

GEV-Nr.	524203	**Vergl.-Nr.**	15740
Beschreibung	Formschlauch Spültechnik L-Form Vergl.-Nr. 15740		
Für Modelle:	DS101, DS103, DS11, DS13, DS201, DS203, DS21, DS23, DSF101, DSF103, DSF11, DSF13		

1

GEV-Nr.	524210	**Vergl.-Nr.**	15741
Beschreibung	Formschlauch Spültechnik L-Form Vergl.-Nr. 15741		
Für Modelle:	CF70PD		

1

GEV-Nr.	524235	**Vergl.-Nr.**	15792
Beschreibung	Formschlauch Spültechnik L-Form Vergl.-Nr. 15792		
Für Modelle:	CF235, COMPACT-EXTRACTIBLE		

S-Form

1

GEV-Nr.	524269	**Vergl.-Nr.**	12036
Beschreibung	Formschlauch für Laugenpumpe S-Form Spültechnik Vergl.-Nr. 12036		
Für Modelle:	AT50, CF50A, CF50A400, CF50ADP, CF50ADP400, DS600, DS600DP, DS600DP-DVGW, DS600DP-PD, DS600DPPD-DVGW, DS600-DVGW		

1

GEV-Nr.	524262	**Vergl.-Nr.**	15634
Beschreibung	Formschlauch für Laugenpumpe S-Form Spültechnik Vergl.-Nr. 15634		
Für Modelle:	CF50, CF50DP, CF50DPPD, PM50, PM50DP, PM50DPPB, PM50DPPD, PM50DPPDPB, PM50E, PM50PB, PM50PD, PM50PDPB, PMA50, PMA50DP, PMA50DPPB, PMA50DPPD, PMA50DPPDPB, PMA50PB, PMA50PD, PMA50PDPB		

U-Form

1

GEV-Nr.	524893	**Vergl.-Nr.**	12037
Beschreibung	Formschlauch D1 ø 34mm D2 ø 43mm L 620mm U-Form		
Für Modelle:	AT50, DS400, DS400DP, DS400DP-PD, DS600, DS600DP, DS-600DP-DVGW, DS600DP-PD, DS600DPPD-DVGW, DS600-DVGW		

Sonstige

1

GEV-Nr.	524261	**Vergl.-Nr.**	16023
Beschreibung	Formschlauch für Laugenpumpe Spültechnik Vergl.-Nr. 16023		
Für Modelle:	AT40, AT40DP, CF40-1, CF40-1DL, CF40-1DLDP, CF40-1DP, CF40-1E, CF40-1EDP, CF40DL, CF40DLDP, CF40E, CF40EDP, DL240, DL240-1, DL240-1DP, DL240DP		

1

GEV-Nr.	524220	**Vergl.-Nr.**	10530
Beschreibung	Formschlauch Spültechnik Vergl.-Nr. 10530		
Für Modelle:	B100, B101, B101F, B101H, B102, B103, B103F, CF101, CF103, CF11		

1

GEV-Nr.	524221	**Vergl.-Nr.**	10531
Beschreibung	Formschlauch Spültechnik Vergl.-Nr. 10531		
Für Modelle:	B201, B203, B301		

1

GEV-Nr.	524222	**Vergl.-Nr.**	10532
Beschreibung	Formschlauch Spültechnik Vergl.-Nr. 10532		
Für Modelle:	B303, B303F, DS412, DS412PD		

1

GEV-Nr.	524242	**Vergl.-Nr.**	10593
Beschreibung	Formschlauch Spültechnik Vergl.-Nr. 10593		
Für Modelle:	A1080, A900, CF1201A-BLACK, DS600, DS600DP, DS600DP-DVGW, DS600DP-PD, DS600DPPD-DVGW, DS600-DVGW		

1

GEV-Nr.	524244	**Vergl.-Nr.**	12126
Beschreibung	Formschlauch Spültechnik Vergl.-Nr. 12126		
Für Modelle:	DS600, DS600DP, DS600DP-DVGW, DS600DP-PD, DS600DPPD-DVGW, DS600-DVGW		

Das komplette Sortiment finden Sie immer aktuell in unserem Webshop

1

GEV-Nr.	524212	**Vergl.-Nr.**	15520
Beschreibung	Formschlauch Spültechnik Vergl.-Nr. 15520		
Für Modelle:	CF1201A, CF1201A-BLACK, DS1200, DS1200A		

1

GEV-Nr.	524214	**Vergl.-Nr.**	15522
Beschreibung	Formschlauch Spültechnik Vergl.-Nr. 15522 EP oben		
Für Modelle:	CF1201A, CF1201A-BLACK, DS1200, DS1200A, F1201A		

1

GEV-Nr.	524245	**Vergl.-Nr.**	15588
Beschreibung	Formschlauch Spültechnik Vergl.-Nr. 15588		
Für Modelle:	CF1000, CF1201A, CF70PD, DS1200, DS1200A, DS2000, F1201A, F22T-JET-TECH		

1

GEV-Nr.	524213	**Vergl.-Nr.**	15589
Beschreibung	Formschlauch Spültechnik Vergl.-Nr. 15589 EP unten		
Für Modelle:	CF1201A, CF1201A-BLACK, DS1200, DS1200A, F1201A		

1

GEV-Nr.	524260	**Vergl.-Nr.**	15601
Beschreibung	Formschlauch Spültechnik Vergl.-Nr. 15601		
Für Modelle:	CF35, CF35-1, CF35-1DP, CF35DP		

1

GEV-Nr.	524243	**Vergl.-Nr.**	15632
Beschreibung	Formschlauch Spültechnik Vergl.-Nr. 15632		
Für Modelle:	CF50, CF50DP, CF50DPPD, PM50, PM50DP, PM50DPPB, PM50DPPD, PM50DPPDPB, PM50E, PM50PB, PM50PD, PM50PDPB, PMA50, PMA50DP, PMA50DPPB, PMA50DPPD, PMA50DPPDPB, PMA50PB, PMA50PD, PMA50PDPB		

1

GEV-Nr.	524218	**Vergl.-Nr.**	15738
Beschreibung	Formschlauch Spültechnik Vergl.-Nr. 15738		
Für Modelle:	DS101, DS103, DS11, DS13, DSF101, DSF103, DSF11, DSF13		

1

GEV-Nr.	524219	**Vergl.-Nr.**	15763
Beschreibung	Formschlauch Spültechnik Vergl.-Nr. 15763		
Für Modelle:	DS201, DS203, DS21, DS23		

1

GEV-Nr.	524211	**Vergl.-Nr.**	16000
Beschreibung	Formschlauch Spültechnik Vergl.-Nr. 16000		
Für Modelle:	CF1000, F1201A, F22T-JET-TECH		

für Spülmaschinen

Sonstige

1

GEV-Nr.	510806	**Vergl.-Nr.**	60564
Beschreibung	Saugschlauch AD ø 8mm ID ø 5mm VPE Meterware		
Für Modelle:	AT40, AT40DP, AT50, CF1201A-BLACK, CF35, CF35-1, CF35-1DP, CF35DP, CF40-1, CF40-1DL, CF40-1DLDP, CF40-1DP, CF40-1E, CF40-1EDP, CF40DL, CF40DLDP, CF40E, CF40EDP, CF50, CF50A, CF50A400, CF50ADP, CF50ADP400, CF50DP, CF50DPPD, CF70PD, DL240, DL240-1, DL240-1DP, DL240DP, DS400, DS400DP, DS400DP-PD, DS412, DS412PD, DS600, DS600DP, DS600DP-DVGW, DS600DP-PD, DS600DPPD-DVGW, DS600-DVGW, F22T-JET-TECH, PM50, PM50DP, PM50DPPB, PM50DPPD, PM50DPPDPB, PM50E, PM50PB, PM50PD... (Weitere Modelle finden Sie in unserem Webshop)		

1

GEV-Nr.	530590	**Vergl.-Nr.**	60555
Beschreibung	Schlauch AD ø 15mm ID ø 8mm Vergl.-Nr. 200117 VPE Meterware		
Für Modelle:	AT40, AT40DP, CF1000, CF1201A, CF1201A-BLACK, CF235, CF35, CF35-1, CF35-1DP, CF35DP, CF40-1, CF40-1DL, CF40-1DLDP, CF40-1DP, CF40-1E, CF40-1EDP, CF40DL, CF40DLDP, CF40E, CF40EDP, CF50, CF50A, CF50A400, CF50ADP, CF50ADP400, CF50DP, CF50DPPD, CF70PD, COMPACT-EXTRACTIBLE, DL240, DL240-1, DL240-1DP, DL240DP, DS1200, DS1200A, DS2000, DS412, DS412PD, DS600, DS600DP, DS600DP-DVGW, DS600DP-PD, DS600DPPD-DVGW, DS600-DVGW, F1201A, F22T-JET-TECH, PM50, PM50DP, PM50DPPB, PM50DPPD...(Weitere Modelle finden Sie in unserem Webshop)		

Fittinge, Schlauch- und Rohrverbinder

Schlauchverbinder

ohne Verschraubung

1

GEV-Nr.	524187	**Vergl.-Nr.**	12076
Beschreibung	T-Stück CNS Schlauch ø 12-12-12mm		
Für Modelle:	CF1000, CF1201A, CF1201A-BLACK, CF35, CF35-1, CF35-1DP, CF35DP, CF40DL, CF40DLDP, DL240, DL240DP, DS1200, DS1200A, DS2000, DS600DP-DVGW, DS600DPPD-DVGW, DS600-DVGW, F1201A, F22T-JET-TECH		

Fittinge

Doppelnippel

1

GEV-Nr.	524234	**Vergl.-Nr.**	10354
Beschreibung	Doppelnippel		
Für Modelle:	A1080, A350, A500, A720, A900, B40, B41		

Schlauchanschlüsse

Herstellerspezifisch

1

GEV-Nr.	524185	**Vergl.-Nr.**	15010
Beschreibung	Schlauchanschluss		
Für Modelle:	DS600, DS600DP, DS600DP-DVGW, DS600DP-PD, DS600DPPD-DVGW, DS600-DVGW		

1

GEV-Nr.	524233	**Vergl.-Nr.**	10353
Beschreibung	Schlauchanschluss		
Für Modelle:	B100, B101, B101H, B102, B103, B201, B203, B301, B303, DS101, DS103, DS11, DS13, DS201, DS203, DS21, DS23, HOME12		

1

GEV-Nr.	524250	**Vergl.-Nr.**	10349
Beschreibung	Schlauchanschluss gewinkelt für Ablauf		
Für Modelle:	AT40, AT40DP, AT50, B100, B101, B101F, B101H, B102, B103, B103F, B201, B203, B301, B40, B41, CF101, CF103, CF11, CF1201A-BLACK, CF235, CF35, CF35-1, CF35-1DP, CF35DP, CF40-1, CF40-1DL, CF40-1DLDP, CF40-1DP, CF40-1E, CF40-1EDP, CF40DL, CF40DLDP, CF40E, CF40EDP, CF50A, CF50A400, CF50ADP, CF50ADP400, CF50DP, CF50D-PPD, COMPACT-EXTRACTIBLE, DL240, DL240-1, DL240-1DP, DL240DP, DS101, DS103, DS11, DS13, DS201...(Weitere Modelle finden Sie in unserem Webshop)		

Das komplette Sortiment finden Sie immer aktuell in unserem Webshop

1

GEV-Nr.	524251	**Vergl.-Nr.**	10350
Beschreibung	Schlauchanschluss gewinkelt für Ablauf		
Für Modelle:	B303, B303F, CF1201A, CF1201A-BLACK, CF50, CF70PD, DS1200A, F22T-JET-TECH, PM50, PM50E, PM50PB, PM50PD, PM50PDPB, PMA50, PMA50PB, PMA50PD, PMA50PDPB		

1

GEV-Nr.	524252	**Vergl.-Nr.**	10351
Beschreibung	Schlauchanschluss gewinkelt für Ablauf		
Für Modelle:	A1080, A350, A500, A720, A900, CF1000, CF50, DS1200, DS1200A, DS2000, F1201A		

Messtechnik

Thermometer

Einbauthermometer

1

GEV-Nr.	541156	**Vergl.-Nr.**	20108
Beschreibung	Thermometer Einbaumaß 58x25,5mm +20 bis +100°C Kapillarrohr 1950mm Fühler ø 6.5mm Fühler L 20mm		
Für Modelle:	A1080, B301, B303		

Befestigungsmaterialien

Schrauben

Senkkopfschrauben

1

GEV-Nr.	524425	**Vergl.-Nr.**	60179
Beschreibung	Schraube Gewinde M6 L 35mm DIN 965/ISO 7046 VPE 1 Stück		
Für Modelle:	AT50, CF50A, CF50A400, CF50ADP, CF50ADP400, DS400, DS400DP, DS400DP-PD, DS412, DS412PD, DS600, DS600DP, DS600DP-DVGW, DS600DP-PD, DS600DPPD-DVGW, DS600-DVGW		

Sechskantschrauben

1

GEV-Nr.	524424	**Vergl.-Nr.**	60137
Beschreibung	Schraube Gewinde M8 Gewinde L 10mm CNS VPE 1 Stück DIN 933 / ISO 4017 für Boiler		
Für Modelle:	A350, A500, A720, AT40, AT40DP, AT50, B100, B101, B101F, B101H, B102, B103, B103F, B201, B203, B301, B303, B303F, B40, B41, CF1000, CF101, CF103, CF11, CF1201A, CF1201A-BLACK, CF235, CF35, CF35-1, CF35-1DP, CF35DP, CF40-1, CF40-1DL, CF40-1DLDP, CF40-1DP, CF40-1E, CF40-1EDP, CF40DL, CF40DLDP, CF40E, CF40EDP, CF50, CF50A, CF50A400, CF50ADP, CF50ADP400, CF50DP, CF50DPPD, CF70PD, COMPACT-EXTRACTIBLE...(Weitere Modelle finden Sie in unserem Webshop)		

1

GEV-Nr.	524423	**Vergl.-Nr.**	60135
Beschreibung	Sechskantschraube Gewinde M6 Gewinde L 10mm CNS SW 10 VPE 1 Stück DIN 933 / ISO 4017		
Für Modelle:	A1080, A350, A500, A720, A900, AT40, AT40DP, AT50, B100, B101, B101F, B101H, B102, B103, B103F, B201, B203, B301, B303, B303F, B40, B41, CF101, CF103, CF11, CF1201A, CF235, CF35, CF35-1, CF35-1DP, CF35DP, CF40-1, CF40-1DL, CF40-1DLDP, CF40-1DP, CF40-1E, CF40-1EDP, CF40DL, CF40DLDP, CF40E, CF40EDP, CF50, CF50DP, CF50DPPD, CF70PD, COMPACT-EXTRACTIBLE, DL240, DL240-1, DL240-1DP, DL240DP...(Weitere Modelle finden Sie in unserem Webshop)		

1

GEV-Nr.	524118	**Vergl.-Nr.**	60136
Beschreibung	Sechskantschraube Gewinde M6 Gewinde L 16mm CNS SW 10 VPE 1 Stück DIN 933 / ISO 4017		
Für Modelle:	A1080, A500, A720, A900, CF235, COMPACT-EXTRACTIBLE, DS412, DS412PD, DS600, DS600DP, DS600DP-DVGW, DS600DP-PD, DS600D-PPD-DVGW, DS600-DVGW		

Rändelschrauben

1

GEV-Nr.	524080	**Vergl.-Nr.**	10606
Beschreibung	Rändelschraube Gewinde M6 Gewinde L 10mm ø 18mm H 4mm CNS		
Für Modelle:	B101F, B103F, B40, B41, CF101, CF103, CF11, DSF101, DSF103, DSF11, DSF13, HOME12		

Muttern

Blechmuttern

1

GEV-Nr.	524435	**Vergl.-Nr.**	10475
Beschreibung	Blechmutter Loch ø 3mm L 25mm B 11mm		
Für Modelle:	A1080, A350, A500, A720, A900, AT40, AT40DP, B100, B101, B101F, B101H, B102, B103, B103F, B201, B203, B301, B303, B303F, B40, B41, CF1000, CF101, CF103, CF11, CF1201A, CF235, CF35, CF35-1, CF35-1DP, CF35DP, CF40-1, CF40-1DL, CF40-1DLDP, CF40-1DP, CF40-1E, CF40-1EDP, CF40DL, CF40DLDP, CF40E, CF40EDP, CF50, CF50DP, CF-50DPPD, CF70PD, COMPACT-EXTRACTIBLE, DL240, DL240-1, DL240-1DP, DL240DP...(Weitere Modelle finden Sie in unserem Webshop)		

Rändelmuttern

1

GEV-Nr.	524087	**Vergl.-Nr.**	10459
Beschreibung	Rändelmutter Gewinde M10x1,5 ø 30mm H 10mm für Nachspülarm Kunststoff		
Für Modelle:	A1080, A350, A500, A720, A900, B303F, DS2000		

1

GEV-Nr.	524095	**Vergl.-Nr.**	12020
Beschreibung	Rändelmutter Gewinde M8 ø 24mm H 6mm CNS		
Für Modelle:	AT40, AT40DP, AT50, CF1000, CF1201A, CF1201A-BLACK, CF235, CF35, CF35-1, CF35-1DP, CF35DP, CF40-1, CF40-1DL, CF40-1DLDP, CF40-1DP, CF40-1E, CF40-1EDP, CF40DL, CF40DLDP, CF40E, CF40EDP, CF50, CF50A, CF50A400, CF50ADP, CF50ADP400, CF50DP, CF50D-PPD, CF70PD, COMPACT-EXTRACTIBLE, DL240, DL240-1, DL240-1DP, DL240DP, DS1200, DS1200A, DS400, DS400DP, DS400DP-PD, DS412, DS412PD, DS600, DS600DP, DS600DP-DVGW, DS600DP-PD, DS600D-PPD-DVGW, DS600-DVGW, F1201A, F22T-JET-TECH, PM50...(Weitere Modelle finden Sie in unserem Webshop)		

Sechskantmuttern

DIN 934 / ISO 4032/8673

1

GEV-Nr.	560197	**Vergl.-Nr.**	10424
Beschreibung	Mutter Gewinde M10 H 8mm SW 17 CNS DIN/ISO DIN 934 / ISO 4032/8673 VPE 1 Stück		
Für Modelle:	A1080, A350, A500, A720, A900, B100, B101, B101F, B101H, B102, B103, B103F, B201, B203, B301, B303, B303F, B40, B41, CF101, CF103, CF11, DS400, DS400DP, DS400DP-PD, HOME12		

1

GEV-Nr.	560505	**Vergl.-Nr.**	10588
Beschreibung	Mutter Gewinde M16 H 10mm SW 23 Messing VPE 1 Stück		
Für Modelle:	A350, DS412, DS412PD		

1

GEV-Nr.	560506	**Vergl.-Nr.**	60210
Beschreibung	Mutter Gewinde M8 H 6.4mm SW 13 Messing DIN/ISO DIN 934 / ISO 4032/8673 VPE 1 Stück		
Für Modelle:	A1080, A350, A720, A900, AT40, AT40DP, AT50, B100, B101, B101F, B101H, B102, B103, B103F, B201, B203, B301, B303, B40, B41, CF1000, CF101, CF103, CF11, CF1201A, CF1201A-BLACK, CF235, CF35, CF35-1, CF35-1DP, CF35DP, CF40-1, CF40-1DL, CF40-1DLDP, CF40-1DP, CF40-1E, CF40-1EDP, CF40DL, CF40DLDP, CF40E, CF40EDP, CF50, CF50A, CF50A400, CF50ADP, CF50ADP400, CF50DP, CF50DPPD, CF70PD, COMPACT-EXTRACTIBLE...(Weitere Modelle finden Sie in unserem Webshop)		

1

GEV-Nr.	560129	**Vergl.-Nr.**	60204
Beschreibung	Sechskantmutter Gewinde M5 H 4mm SW 8 CNS DIN/ISO DIN 934 / ISO 4032/8673 VPE 1 Stück		
Für Modelle:	A500, A720, AT40, AT40DP, B101, B101F, B101H, B103, B103F, B201, B203, B301, B303, B303F, B40, B41, CF1000, CF101, CF103, CF11, CF1201A, CF235, CF35, CF35-1, CF35-1DP, CF35DP, CF40-1, CF40-1DL, CF40-1DLDP, CF40-1DP, CF40-1E, CF40-1EDP, CF40DL, CF40DLDP, CF40E, CF40EDP, CF50, CF50A, CF50A400, CF50ADP, CF50ADP400, CF-50DP, CF50DPPD, CF70PD, COMPACT-EXTRACTIBLE, DL240, DL240-1, DL240-1DP, DL240DP, DS101...(Weitere Modelle finden Sie in unserem Webshop)		

1

GEV-Nr.	560133	**Vergl.-Nr.**	60208
Beschreibung	Sechskantmutter Gewinde M6 H 5mm SW 10 CNS DIN/ISO DIN 934 / ISO 4032/8673 VPE 20 Stück		
Für Modelle:	A1080, A900, AT40, AT40DP, AT50, B40, B41, CF1201A-BLACK, CF235, CF35, CF35-1, CF35-1DP, CF35DP, CF40-1, CF40-1DL, CF40-1DLDP, CF40-1DP, CF40-1E, CF40-1EDP, CF40DL, CF40DLDP, CF40E, CF40EDP, CF50, CF50A, CF50A400, CF50ADP, CF50ADP400, CF50DP, CF50D-PPD, CF70PD, COMPACT-EXTRACTIBLE, DL240, DL240-1, DL240-1DP, DL240DP, DS101, DS103, DS11, DS13, DS201, DS203, DS21, DS23, DS400, DS400DP, DS400DP-PD, DS412, DS412PD, DS600...(Weitere Modelle finden Sie in unserem Webshop)		

Das komplette Sortiment finden Sie immer aktuell in unserem Webshop

ISO 4033 / UNI5587

1

GEV-Nr.	524026	**Vergl.-Nr.**	60207
Beschreibung	Mutter Gewinde M6 H 6mm SW 10 Stahl verzinkt VPE 1 Stück DIN/ ISO ISO 4033 / UNI5587		
Für Modelle:	A1080, A350, A500, A720, B100, B101, B101F, B101H, B102, B103, B103F, B201, B203, B301, B303, B303F, B40, B41, CF101, CF103, CF11		

DIN 985

1

GEV-Nr.	560141	**Vergl.-Nr.**	60216
Beschreibung	Sechskantmutter Gewinde M5 H 5.4mm CNS SW 8 VPE 20 Stück DIN/ ISO DIN 985 selbstsichernd		
Für Modelle:	CF1000, CF1201A, CF1201A-BLACK, DS1200, DS1200A, DS2000, F1201A		

Sechskantmuttern Zoll

1

GEV-Nr.	520233	**Vergl.-Nr.**	10426
Beschreibung	Mutter Gewinde 1" H 6mm Messing SW 47 VPE 1 Stück		
Für Modelle:	B100, B101, B101F, B101H, B102, B103, B103F, B201, B203, B301, B303, B303F, B40, B41, CF11, CF35, CF35-1, CF35-1DP, CF35DP, CF40-1DL, CF40-1DLDP, CF40DL, CF40DLDP, DL240, DL240-1, DL240-1DP, DL240DP, DS101, DS103, DS11, DS13, DS201, DS203, DS21, DS23, DSF101, DSF103, DSF11, DSF13, HOME12		

1

GEV-Nr.	503042	**Vergl.-Nr.**	10428
Beschreibung	Mutter Gewinde 3/8" H 6mm Messing SW 22 VPE 1 Stück		
Für Modelle:	B100, B101, B101F, B101H, B102, B103, B103F, B201, B203, B301, B303, B40, B41, CF101, CF103, CF11, DS101, DS103, DS11, DS13, DS201, DS203, DS21, DS23, DSF101, DSF103, DSF11, DSF13, HOME12		

Scheiben

Unterlegscheiben

DIN 125A

1

GEV-Nr.	560441	**Vergl.-Nr.**	60238
Beschreibung	Unterlegscheibe ID ø 11mm AD ø 20mm Materialstärke 2mm Edelstahl VPE 1 Stück DIN 125A für Gewinde M10		
Für Modelle:	A1080, A500, A900, CF1000, CF1201A-BLACK, DS1200, DS1200A, DS2000, F1201A, F22T-JET-TECH		

1

GEV-Nr.	560333	**Vergl.-Nr.**	60236
Beschreibung	Unterlegscheibe ID ø 6.4mm AD ø 12mm Materialstärke 1.6mm CNS VPE 1 Stück DIN 125A für Gewinde M6		
Für Modelle:	A1080, A350, A500, A720, A900, B100, B101, B101F, B101H, B102, B103, B103F, B201, B203, B301, B303, B40, B41, CF101, CF103, CF11, CF1201A, DS412, DS412PD		

Sonstige

1

GEV-Nr.	524117	**Vergl.-Nr.**	60234
Beschreibung	Unterlegscheibe ID ø 6.4mm AD ø 12mm Materialstärke 1.6mm CNS VPE 1 Stück		
Für Modelle:	A1080, A350, A500, A720, A900, AT50, B101F, B103F, B303F, B40, B41, CF1000, CF101, CF103, CF11, CF1201A, CF1201A-BLACK, CF235, CF35, CF35-1, CF35-1DP, CF35DP, CF40-1DL, CF40-1DLDP, CF40DL, CF40DLDP, CF50, CF50DP, CF50DPPD, CF70PD, COMPACT-EXTRACTIBLE, DS101, DS103, DS11, DS1200, DS1200A, DS13, DS2000, DS201, DS203, DS21, DS23, DS412, DS412PD, DSF101, DSF103, DSF11, DSF13, F1201A		

Zahnscheiben

DIN 6798A

1

GEV-Nr.	560507	**Vergl.-Nr.**	60240
Beschreibung	Zahnscheibe ID ø 17mm AD ø 26mm Stahl DIN/ISO DIN 6798A VPE 1 Stück		
Für Modelle:	A1080, B100, B101, B101H, B102, B103, DS101, DS103, DS11, DS13, DS201, DS203, DS21, DS23		

1

GEV-Nr.	503121	**Vergl.-Nr.**	60242
Beschreibung	Zahnscheibe ID ø 8.4mm AD ø 15mm CNS VPE 1 Stück		
Für Modelle:	A1080, A900, AT40, AT40DP, AT50, CF1000, CF1201A, CF1201A-BLACK, CF235, CF35, CF35-1, CF35-1DP, CF35DP, CF40-1, CF40-1DL, CF40-1DLDP, CF40-1DP, CF40-1E, CF40-1EDP, CF40DL, CF40DLDP, CF40E, CF40EDP, CF50, CF50A, CF50A400, CF50ADP, CF50ADP400, CF50DP, CF50DPPD, CF70PD, COMPACT-EXTRACTIBLE, DL240, DL240-1, DL240-1DP, DL240DP, DS101, DS103, DS11, DS1200, DS1200A, DS13, DS2000, DS201, DS203, DS21, DS23, DS400, DS400DP, DS400DP-PD... (Weitere Modelle finden Sie in unserem Webshop)		

Befestigungen

Befestigungsclips

1

GEV-Nr.	524387	**Vergl.-Nr.**	10471
Beschreibung	Federklammer Nenn-ø 7mm Stahl L 30mm B 16mm H 14mm BAmm		
Für Modelle:	A1080, A900, AT40, AT40DP, AT50, B100, B101, B101F, B101H, B102, B103, B103F, B201, B203, B301, B303, B303F, CF1000, CF101, CF103, CF11, CF1201A, CF235, CF35, CF35-1, CF35-1DP, CF35DP, CF40-1, CF40-1DL, CF40-1DLDP, CF40-1DP, CF40-1E, CF40-1EDP, CF40DL, CF40DLDP, CF40E, CF40EDP, CF50, CF50A, CF50A400, CF50ADP, CF50ADP400, CF50DP, CF50DPPD, CF70PD, COMPACT-EXTRACTIBLE, DL240, DL240-1, DL240-1DP, DL240DP...(Weitere Modelle finden Sie in unserem Webshop)		

Schellen

Schlauchschellen

DIN 3017 - W2

1

GEV-Nr.	520117	**Vergl.-Nr.**	60084
Beschreibung	Schlauchschelle Edelstahl ø 40-60mm Breite 9mm VPE 5 Stück DIN 3017		
Für Modelle:	A350, A500, AT50, B303, B303F, B40, B41, CF1000, CF1201A, CF1201A-BLACK, CF50, CF50A, CF50A400, CF50ADP, CF50ADP400, CF50DP, CF50DPPD, CF70PD, DS1200, DS1200A, DS412, DS412PD, DS600, DS600DP, DS600DP-DVGW, DS600DP-PD, DS600DPPD-DVGW, DS600-DVGW, F1201A, F22T-JET-TECH, PM50, PM50DP, PM50DPPB, PM50D-PPD, PM50DPPDPB, PM50E, PM50PB, PM50PD, PM50PDPB, PMA50, PMA50DP, PMA50DPPB, PMA50DPPD, PMA50DPPDPB, PMA50PB, PMA50PD, PMA50PDPB		

1

GEV-Nr.	520115	**Vergl.-Nr.**	60082
Beschreibung	Schlauchschelle Edelstahl/Stahl ø 25-40mm Breite 9mm VPE 10 Stück DIN 3017		
Für Modelle:	AT40, AT40DP, AT50, B100, B101, B101F, B101H, B102, B103, B103F, B201, B203, B301, B303, B303F, B40, B41, CF101, CF103, CF11, CF1201A-BLACK, CF235, CF35, CF35-1, CF35-1DP, CF35DP, CF40-1, CF40-1DL, CF40-1DLDP, CF40-1DP, CF40-1E, CF40-1EDP, CF40DL, CF40DLDP, CF40E, CF40EDP, CF50, CF50A, CF50A400, CF50ADP, CF50ADP400, CF50DP, CF50DPPD, COMPACT-EXTRACTIBLE, DL240, DL240-1, DL240-1DP, DL240DP, DS101, DS103...(Weitere Modelle finden Sie in unserem Webshop)		

1

GEV-Nr.	520116	**Vergl.-Nr.**	60083
Beschreibung	Schlauchschelle Edelstahl/Stahl ø 32-50mm Breite 9mm VPE 5 Stück DIN 3017		
Für Modelle:	AT40, AT40DP, AT50, B100, B101, B101F, B101H, B102, B103, B103F, B201, B203, B301, B303, B303F, CF1000, CF101, CF103, CF11, CF1201A, CF1201A-BLACK, CF235, CF35, CF35-1, CF35-1DP, CF35DP, CF40-1, CF40-1DL, CF40-1DLDP, CF40-1DP, CF40-1E, CF40-1EDP, CF40DL, CF40DLDP, CF40E, CF40EDP, CF50, CF50A, CF50A400, CF50ADP, CF50ADP400, CF50DP, CF50DPPD, CF70PD, COMPACT-EX-TRACTIBLE, DL240, DL240-1, DL240-1DP, DL240DP, DS101...(Weitere Modelle finden Sie in unserem Webshop)		

DIN 3017 - W4

1

GEV-Nr.	520120	**Vergl.-Nr.**	60081
Beschreibung	Schlauchschelle CNS W4 ø 12-20mm Breite 9mm VPE 1 Stück DIN 3017		
Für Modelle:	A1080, A500, A720, A900, AT40, AT40DP, AT50, B100, B101, B101F, B101H, B102, B103F, B201, B301, B303F, B40, B41, CF1000, CF101, CF103, CF11, CF1201A, CF1201A-BLACK, CF235, CF35, CF35-1, CF35-1DP, CF35DP, CF40-1, CF40-1DL, CF40-1DLDP, CF40-1DP, CF40-1E, CF40-1EDP, CF40DL, CF40DLDP, CF40E, CF40EDP, CF50, CF50A, CF50A400, CF50ADP, CF50ADP400, CF50DP, CF50DPPD, CF70PD, COMPACT-EXTRACTIBLE, DL240, DL240-1...(Weitere Modelle finden Sie in unserem Webshop)		

Sicherungsringe

DIN 471

1

GEV-Nr.	524246	**Vergl.-Nr.**	60252
Beschreibung	Sicherungsring Welle ø 9mm Materialstärke 1mm CNS DIN 471		
Für Modelle:	B100, B101, B101H, B102, B103, B201, B203, DS101, DS103, DS11, DS13, DS201, DS203, DS21, DS23		

DIN 6799

1

GEV-Nr.	516198	**Vergl.-Nr.**	60251
Beschreibung	Sicherungsring E D1 ø 6mm D2 ø 12mm CNS DIN 6799 Stärke 0.7mm für Wellen ø 7-9mm		
Für Modelle:	B100, B101, B101F, B101H, B102, B103, B103F, B201, B203, B301, B303, B303F, CF101, CF103, CF11		

Das komplette Sortiment finden Sie immer aktuell in unserem Webshop

Schraubkappen

1

GEV-Nr.	520706	**Vergl.-Nr.**	11336
Beschreibung	Schraubkappe Gewinde 1/4" SW 17		

A
Ablaufschläuche 59

B
Befehls- und Meldegeräte 9
Befestigungen 70
Befestigungsclips 70
Befestigungsmaterialien 67
Behälterfilter 58
Betriebskondensatoren 18
Blechmuttern 68

D
Dichtungsringe 54
Doppelnippel 66
Dosiergeräte 56
Drehschalter 8
Druckschalter/-taster 6

E
Elektronikregler 11
Elektrozubehör 18

F
Fittinge 66
Formschläuche 60

G
GEV 2

H
Heizkörper 2

I
Industrieschläuche 59

K
Kabel 18
Klemmen 19
Kondensatoren & Entstörfilter 18
Kunststoff-/Gummischläuche 59

L
Lampen 9

M
Magnetventile 11
Messtechnik 67
Mikroschalter 7
Motoren 13
Muttern 68

N
Niplaflex-Schläuche 59

O
O-Ringe 52

P
Pressostate 12
Pressostatschläuche 59
Programmtimer 9
Pumpen 13
Pumpenschläuche 58
PVC 58

R
Rändelmuttern 68
Rändelschrauben 67
Regelthermostate 4
Relais 10

S
Schalter und Taster 5
Schellen 70
Schlauchanschlüsse 66
Schläuche 59
Schlauchschellen 70
Schlauchverbinder 66
Schlauchverschraubungen 58
Schrauben 67
Schraubkappen 71
Schütze 10
Sechskantmuttern 68
Sechskantschrauben 67
Senkkopfschrauben 67
Sicherheitsthermostate 5
Sicherungsringe 70
Signallampen 9
Systemschalter ROLD 7

T
Tauchheizkörper 2
Tauchhülsen 5
Thermostate 4
Timer 9

U
Unterlegscheiben 69

W
Wasch- und Nachspülpumpen 13
Wippenschalter/-taster 5

Z

Zahnscheiben 69
Zulaufschläuche 59