Ersatzteile passend für

Spültechnik

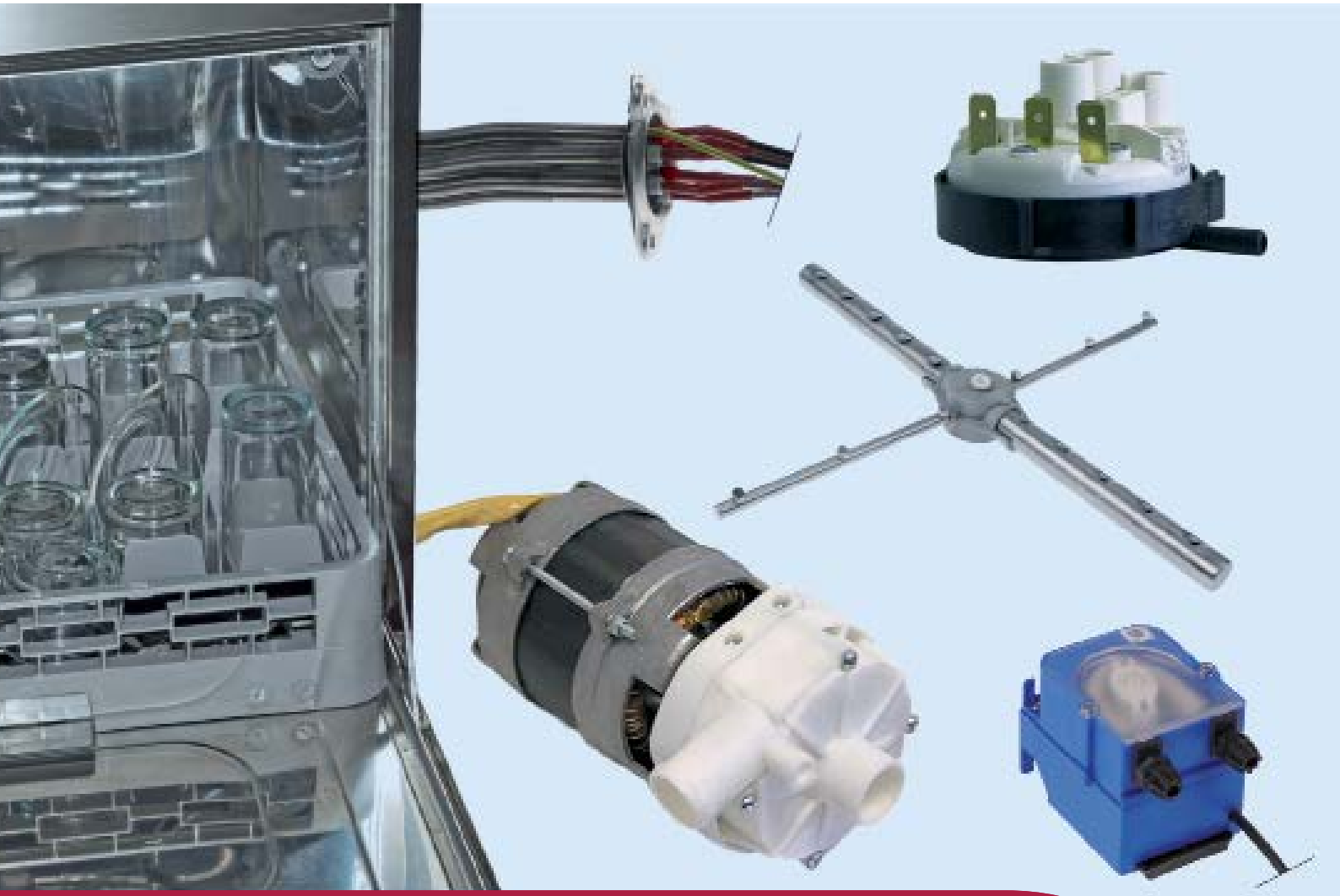

Ersatzteile passend für

FAGOR

2018

Das komplette Sortiment finden Sie immer aktuell im GEV-Webshop

Heizkörper

Trockenheizkörper für Spülmaschinen

1

GEV-Nr.	420561	**Vergl.-Nr.**	12048965
Beschreibung	Heizkörper 2800W 230V HK 1 L 325mm B 55mm H 40mm Rohr ø 6.5mm Anschluss F6,3x0,8 Trockenheizkörper Spülmaschine		
Für Modelle:	CO-500, CO-500B, CO-500BDD, CO-500DD, CO-501, CO-501B, CO-501BDD, CO-501DD, CO-501-SOFT, CO-502B, CO-502BDD, CO-502DD, CO-502W, COP-503, COP-503B, COP-503BDD, COP-503DD, COP-503-SOFT, COP-504, COP-504B, COP-504BDD, COP-504DD, COP-504W		

Rippenrohrheizkörper

1

GEV-Nr.	418969	**Vergl.-Nr.**	12024856 Z276391
Beschreibung	Heizkörper 1500W 230V L 455mm B 50mm H 25mm Rohr ø 8mm Gewinde M12x1,25 Anschluss M4 HK 1		
Für Modelle:	ECO-160, ECO-160D, ECO-160I, ECO-200, ECO-200D, ECO-200H, ECO-200HD, ECO-200HI, ECO-200I, ECO-2700D, ECO-2700I, ECO-280D, ECO-280I, ECO-370D, ECO-370I, ECO-4000D, ECO-4000I, ECO-460D, ECO-460I, ECO-550D, ECO-550I, ECO-6000D, ECO-6000I, FI-160, FI-160AR, FI-160D, FI-160I, FI-200, FI-200AR, FI-200D, FI-200H, FI-200HD, FI-200HI, FI-200I, FI-200W, FI-200WL, FI-200WR, FI-2700D, FI-2700I, FI-280D, FI-280I, FI-370D, FI-370I, FI-4000D, FI-4000I, FI-460D, FI-460I, FI-550D, FI-550I, FI-6000D...(Weitere Modelle finden Sie in unserem Webshop)		

Tauchheizkörper

3-Lochflansch ø57,5mm

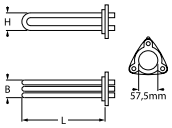

1

GEV-Nr.	415021	**Vergl.-Nr.**	12024713 Z313601	
Beschreibung	Heizkörper 6000W 230V Einbau ø 57.5mm HK 3 L 343mm B 37mm H 50mm THA 1 TH ø 7mm THL 294mm THP nicht anliegend Rohr ø 8.5mm LA 72mm Loch ø 8mm Anschluss M5 3-Lochflansch			
Für Modelle:	ECO-2700D, ECO-2700I, ECO-280D, ECO-280I, ECO-370D, ECO-370I, ECO-4000D, ECO-4000I, ECO-460D, ECO-460I, ECO-550D, ECO-550I, ECO-6000D, ECO-6000I, FI-2700D, FI-2700I, FI-280D, FI-280I, FI-370D, FI-370I, FI-4000D, FI-4000I, FI-460D, FI-460I, FI-550D, FI-550I, FI-6000D, FI-6000I			
Ersatzteile für	415021			
	GEV-Nr.	510409	Vergl.-Nr.	12010040 Q307044
	O-Ring EPDM Materialstärke 5.34mm ID ø 56.52mm VPE 1 Stück			
Zubehör für	415021			
	GEV-Nr.	550002	Vergl.-Nr.	—
	Spannbügel H 10mm L 21mm B 10mm Loch ø 6.5mm für Heizkörper			

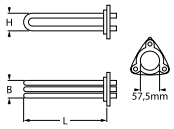

1

GEV-Nr.	418798	**Vergl.-Nr.**	12024214 12040415 Z121740 Z121741
Beschreibung	Heizkörper 9600W 230V Einbau ø 57.5mm HK 3 L 545mm B 36mm H 53mm THA 1 TH ø 7mm THL 190mm Rohr ø 8mm LA 73mm Loch ø 8mm Anschluss M4		
Für Modelle:	ECO-160, ECO-1600, ECO-160D, ECO-160I, ECO-200, ECO-200D, ECO-200H, ECO-200HD, ECO-200HI, ECO-200I, ECO-2300, ECO-2700D, ECO-2700I, ECO-3000, ECO-4000D, ECO-4000I, ECO-6000D, ECO-6000I, FI-160, FI-1600, FI-160AR, FI-160D, FI-160I, FI-200, FI-200AR, FI-200D, FI-200H, FI-200HD, FI-200HI, FI-200I, FI-200WL, FI-200WR, FI-2300, FI-2700D, FI-2700I, FI-280D, FI-280I, FI-3000, FI-370D, FI-370I, FI-4000D, FI-4000I, FI-460D, FI-460I, FI-550D, FI-550I, FI-6000D, FI-6000I		
Zubehör für	418798		
	GEV-Nr. 510409	Vergl.-Nr.	12010040 Q307044
	O-Ring EPDM Materialstärke 5.34mm ID ø 56.52mm VPE 1 Stück		

3-Lochflansch ø60,0mm

Anschluss gerade

Gruppe 1

1

GEV-Nr.	420325	**Vergl.-Nr.**	12024721 Z129502
Beschreibung	Heizkörper 12000W 230V Einbau ø 60mm HK 3 L 545mm B 36mm H 41mm THA 1 TH ø 7mm THL 175mm THP außermittig, nicht anliegend Rohr ø 8.5mm LA 73mm Loch ø 10mm Anschluss M4 3-Lochflansch Tauchheizkörper		
Für Modelle:	ECO-6000D, ECO-6000I, FI-160D, FI-160I, FI-200AR, FI-200D, FI-200HD, FI-200HI, FI-200I, FI-200W, FI-2700D, FI-2700I, FI-4000D, FI-4000I, FI-460D, FI-460I, FI-550D, FI-550I, FI-6000D, FI-6000I		

1

GEV-Nr.	420324	**Vergl.-Nr.**	12024740 Z101720 Z101740
Beschreibung	Heizkörper 6000W 230V Einbau ø 60mm HK 3 L 545mm B 36mm H 41mm THA 1 TH ø 7mm THL 175mm THP außermittig, nicht anliegend Rohr ø 8.5mm LA 73mm Loch ø 10mm Anschluss M4 3-Lochflansch Tauchheizkörper		
Für Modelle:	ECO-1600, ECO-2300, ECO-280D, ECO-280I, ECO-3000, ECO-370D, ECO-370I, ECO-460D, ECO-460I, ECO-550D, ECO-550I, FI-1600, FI-2300, FI-280D, FI-280I, FI-3000, FI-370D, FI-370I, FI-460D, FI-460I, FI-550D, FI-550I		

mit Expansionsflansch 70 x 18mm

1

GEV-Nr.	416380	**Vergl.-Nr.**	12024986 Z733601
Beschreibung	Heizkörper 1000W 230V HK 1 Flansch 70x18mm L 273mm B 63mm H 27mm Anschluss M4 Tauchheizkörper Expansionsflansch Rohr ø 6.5mm		
Für Modelle:	ECO-120, LVC-12, LVC-15, LVC-21, LVR-10		
Zubehör für	416380		
	GEV-Nr. 510429	Vergl.-Nr.	—
	Dichtung L 76mm B 23mm LA 25mm 3 Löcher für Heizkörper Typ DB 70 ohne Thermostateinführung		

1

GEV-Nr.	416381	**Vergl.-Nr.**	12024951 R223005
Beschreibung	Heizkörper 2000W 230V HK 1 Flansch 70x18mm L 280mm B 78mm H 22mm Anschluss M4 Tauchheizkörper Expansionsflansch Rohr ø 8.5mm		
Für Modelle:	AD-15, AD-15D, AD-20C-UK, AD-21, AD-21B, AD-21BDD, AD-21C, AD-21D, AD-21DD, AD-21W, AD-45BBT, BME7-05, BME7-10, BME9-10, BME9-10AD, BME9-10PLUS, BME9-10V-T, FI-30, FI-30AR, FI-30AR+DD, FI-30B-BT-UK, FI-30-UK, LVC-12, LVC-15, LVC-15D, LVC-21, LVC-21B, LVC-21C, LVC-21D, LVC-21W, LVR-14, LVR-14D, LVR-20, LVR-20B, LVR-20D, MF-21		
Zubehör für	416381		
	GEV-Nr. 510429	Vergl.-Nr.	—
	Dichtung L 76mm B 23mm LA 25mm 3 Löcher für Heizkörper Typ DB 70 ohne Thermostateinführung		

1

GEV-Nr.	416382	**Vergl.-Nr.**	12024645 Z203601
Beschreibung	Heizkörper 2800W 230V HK 1 Flansch 70x18mm L 370mm B 102mm H 27mm Tauchheizkörper Rohr ø 8.5mm		
Für Modelle:	AD-48, AD-48B, AD-48BDD, AD-48C, AD-48D, AD-48DD, AD-48HY, AD-48W, AD-64, AD-64B, AD-64BBT, AD-64BDD, AD-64BTDD, AD-64C, AD-64CW, AD-64D, AD-64DD, AD-64HY, AD-72, AD-72W, BME9-05, BME9-05AD, BME9-05PLUS, BME9-05V-T, EASY-500, EASY-500B, EASY-500DD, EASY-500HP, EASY-500HPWBDD, ECO-120, ECO-120B, FI-100, FI-120, FI-120W, FI-30, FI-30AR, FI-30AR+DD, FI-30B, FI-30-UK, FI-48, FI-48AR, FI-48B, FI-48B-BT-UK, FI-48C, FI-48D, FI-48HY-CLINIC, FI-48W, FI-50, FI-60DD, FI-64...(Weitere Modelle finden Sie in unserem Webshop)		

1

GEV-Nr.	418800	**Vergl.-Nr.**	12024577 12041359 P533001
Beschreibung	Heizkörper 2x3000W 230V HK 2 Flansch 70x18mm L 510mm B 60mm Anschluss M4 Rohr ø 8mm Expansionsflansch		
Für Modelle:	LA-25M, LA-AC-25M, LA-AC-25MA, LA-AC-25MP, LAC-25, LAC-25MP, LAC-25MPP, LAC-55, LAC-55MP, LAC-55MPP, LA-E-25M, LA-E-25MA, LA-E-25MP, LC-25, LC-E-25, LF-25MPP, LF-E-25, LF-E-25MP, LF-E-25MPP, LF-E-55, LF-E-55MP, LF-E-55MPP, LR-AC-25M, LR-AC-25MA, LR-AC-25MP, LR-E-25M, LR-E-25MA, LR-E-25MP		

1

GEV-Nr.	418832	**Vergl.-Nr.**	12018752 P143002
Beschreibung	Heizkörper 3000W 230V HK 1 Flansch 70x18mm L 350mm B 63mm Anschluss M4 Rohr ø 8mm Tauchheizkörper		
Für Modelle:	LAC-10, LAC-10MP, LAC-10MPP, LC-10, LC-E-10, LC-E-10A, LF-E-10, LF-E-10A, LF-E-10MP, LF-E-10MPP		

1

GEV-Nr.	418885	**Vergl.-Nr.**	12023242 P633002
Beschreibung	Heizkörper 4000W 230V HK 1 Flansch 70x18mm L 350mm B 63mm H 18mm L1 23mm L2 19mm L3 308mm Rohr ø 8mm Anschluss M4 Tauchheizkörper AL 37mm Expansionsflansch EPDM		
Für Modelle:	LA-18MP, LA-AC-18M, LA-AC-18MA, LA-AC-18MP, LA-E-18M, LA-E-18MA, LA-E-18MP, LF-18MPP, LR-AC-18M, LR-AC-18MA, LR-E-18M, LR-E-18MA, LR-E-18MP		

1

GEV-Nr.	418529	**Vergl.-Nr.**	12023778 Z743601
Beschreibung	Heizkörper 4500W 230V HK 3 Flansch 70x18mm L 365mm B 65mm H 27mm Anschluss Flachstecker 6,3mm Tauchheizkörper Expansions-flansch Rohr ø 6.7mm		
Für Modelle:	AD-120, AD-120B, AD-120BBTDD-UK, AD-120C, AD-120CW, AD-120HY, AD-90, AD-90BA, AD-90BBT, AD-90BDD, AD-90DD, ADE-120, ADE-120B, ECO-120, ECO-120B, FI-100, FI-100AR, FI-100B, FI-100BBT-UK, FI-120, FI-120AR+DD, FI-120B, FI-120C, FI-120HY-CLINIC, FI-120W, FI-80, FI-80AR, FI-80BBT-UK, FI-80W, FI-E-100, MF-120		

Weitere

1

GEV-Nr.	416386	**Vergl.-Nr.**	12024146 Z728306
Beschreibung	Heizkörper 12000W 230V Einbau ø 60mm HK 3 L 428mm B 45mm H 44mm TH ø 6.7mm THL 250mm THA 1 THP nicht anliegend Rohr ø 6.3mm LA 82mm Loch ø 7mm Anschluss M4 Tauchheizkörper 6-Lochflansch		
Für Modelle:	AD-120, AD-120B, AD-120C, AD-120HY, CO-110, CO-110B, CO-110BDD, CO-110DD, CO-170, CO-170B, CO-170BDD, CO-170DD, CO-170HRS, CO-170HRSDD, CO-170HRS-SOFT, CO-170-SOFT, CO-172, CO-172B, CO-172BDD, CO-172DD, ECO-120, ECO-120B, FI-120, FI-120AR+DD, FI-120B, FI-120C, FI-120HY-CLINIC, FI-120W, LABP-1200, MF-120		
Ersatzteile für	416386		
	GEV-Nr. 691033	Vergl.-Nr.	12010051 Q307035
	O-Ring EPDM Materialstärke 5.34mm ID ø 62.87mm VPE 1 Stück		

1

GEV-Nr.	416383	**Vergl.-Nr.**	12017951 12024559 Z401711 Z401738
Beschreibung	Heizkörper 2400W 230V HK 1 Einbau ø 42mm L 278mm B 39mm H 39mm LA 64mm Loch ø 7mm Anschluss M4 Tauchheizkörper 5-Lochflansch		
Für Modelle:	AD-15, AD-15D, LVC-12, LVC-15, LVC-15D, LVC-21D, LVR-10, LVR-14, LVR-14D		
Zubehör für	416383		

GEV-Nr.	505092	Vergl.-Nr.	12010062 12016701 Q307053 S312113
O-Ring EPDM Materialstärke 5.34mm ID ø 43.82mm VPE 1 Stück			

1

GEV-Nr.	416384	**Vergl.-Nr.**	12024683 Z201706
Beschreibung	Heizkörper 2800W 230V Einbau ø 63mm HK 1 L 427mm B 44mm H 43mm TH ø 6.5mm THL 190mm THA 1 THP nicht anliegend LA 41mm Loch ø 7.5mm Anschluss M4 3-Lochflansch Rundflansch		
Für Modelle:	AD-48, AD-48B, AD-48BDD, AD-48C, AD-48D, AD-48DD, AD-48HY, EASY-500, EASY-500B, EASY-500DD, FI-30, FI-30AR, FI-30AR+DD, FI-30B, FI-48, FI-48AR, FI-48B, FI-48B-BT-UK, FI-48C, FI-48D, FI-48HY-CLINIC, FI-48W, FI-50, FI-64W		
Zubehör für	416384		

GEV-Nr.	691033	Vergl.-Nr.	12010051 Q307035
O-Ring EPDM Materialstärke 5.34mm ID ø 62.87mm VPE 1 Stück			

1

GEV-Nr.	416375	**Vergl.-Nr.**	12024907 Z421712
Beschreibung	Heizkörper 2800W 230V HK 1 Einbau ø 42mm L 290mm B 37mm H 32mm Rohr ø 8mm LA 42mm Loch ø 7mm Anschluss M4 5-Lochflansch		
Für Modelle:	AD-21, AD-21B, AD-21BDD, AD-21C, AD-21D, AD-21DD, AD-21W, LVC-15D, LVC-21, LVC-21B, LVC-21C, LVC-21D, LVC-21W		
Zubehör für	416375		

GEV-Nr.	505092	Vergl.-Nr.	12010062 12016701 Q307053 S312113
O-Ring EPDM Materialstärke 5.34mm ID ø 43.82mm VPE 1 Stück			

GEV-Nr.	524478	Vergl.-Nr.	—
O-Ring Viton Materialstärke 5.7mm ID ø 44.2mm VPE 1 Stück			

1

GEV-Nr.	416385	**Vergl.-Nr.**	12024732 Z241701
Beschreibung	Heizkörper 6000W 230V Einbau ø 63mm HK 3 L 420mm B 39mm H 49mm TH ø 6.3mm THL 190mm THA 1 THP nicht anliegend Rohr ø 8mm LA 41mm Loch ø 7mm Anschluss M4 Tauchheizkörper 6-Lochflansch		
Für Modelle:	AD-120BBTDD-UK, AD-45BBT, AD-64, AD-64B, AD-64BBT, AD-64BDD, AD-64BTDD, AD-64C, AD-64D, AD-64DD, AD-64HY, AD-72, AD-90, AD-90BA, AD-90BBT, AD-90BDD, AD-90DD, CO-110, CO-110B, CO-110BDD, CO-110DD, CO-112, CO-112B, CO-112BDD, CO-112DD, EASY-500HP, EASY-500HPWBDD, FI-100, FI-48D, FI-60DD, FI-64, FI-64AR, FI-64B, FI-64B-BT-UK, FI-64C, FI-64D, FI-64HY-CLINIC, FI-64W, FI-72, FI-72AR, FI-80, FI-80AR, FI-80BBT-UK, FI-80W, FI-900, LABP-800, MF-48, MF-64		
Zubehör für	416385		

GEV-Nr.	691033	Vergl.-Nr.	12010051 Q307035
O-Ring EPDM Materialstärke 5.34mm ID ø 62.87mm VPE 1 Stück			

1

GEV-Nr.	420326	**Vergl.-Nr.**	12017495 Z691751
Beschreibung	Heizkörper 9000W 220V Einbau ø 63mm HK 3 L 454mm B 48mm H 38mm TH ø 7mm THL 180mm THA 1 THP mittig, nicht-anliegend Rohr ø 8mm LA 41mm Loch ø 7mm Anschluss M4 Tauchheizkörper 6-Lochflansch		
Für Modelle:	FI-1200, ME9-10BM, ME9-15BM		

1

GEV-Nr.	416614	**Vergl.-Nr.**	12023926 Z721701
Beschreibung	Heizkörper 9600W 230V Einbau ø 63mm HK 3 L 425mm B 50mm H 45mm TH ø 6.5mm THL 200mm THA 1 THP außermittig, nicht anliegend Rohr ø 6.5mm LA 82mm Loch ø 7mm Anschluss M4 Tauchheizkörper 6-Lochflansch		
Für Modelle:	CO-142W, CO-142WDD, FI-100, FI-100AR, FI-100B, FI-100BBT-UK, FI-120, FI-80, FI-80W, FI-E-100, LABP-1000, ME9-10BM, ME9-10BMS, ME9-15BM, ME9-15BM316, ME9-15BMS, MPE9-10BM, MPE9-10BMS, MPE9-15BM, MPE9-15BMS		
Ersatzteile für	416614		

GEV-Nr.	532163	Vergl.-Nr.	—
O-Ring EPDM Materialstärke 5.34mm ID ø 62.87mm VPE 10 Stück			

GEV-Nr.	691033	Vergl.-Nr.	12010051 Q307035
O-Ring EPDM Materialstärke 5.34mm ID ø 62.87mm VPE 1 Stück			

1

GEV-Nr.	417222	**Vergl.-Nr.**	12017628 Z603601
Beschreibung	Heizkörper 2000W 230V HK 1 L 280mm B 140mm H 23mm Gewinde 1/4" BA 132mm Rohr ø 8mm Anschluss Flachstecker 6,3mm Tauchheizkörper 2-Lochbefestigung Edelstahl		

Das komplette Sortiment finden Sie immer aktuell in unserem Webshop

1

GEV-Nr.	416235	**Vergl.-Nr.**	12030300 EU80677
Beschreibung	Heizkörper 3000W 230V HK 1 L 320mm B 50mm H 40mm Gewinde M10x1 BA 44mm Rohr ø 6.3mm Anschluss Flachstecker 6,3mm 2-Lochbefestigung L1 32mm L2 288mm		
Ersatzteile für	416235		

GEV-Nr.	510893	Vergl.-Nr.	—
O-Ring EPDM Materialstärke 2.62mm ID ø 9.92mm VPE 1 Stück			

Zubehör für	416235

GEV-Nr.	510416	Vergl.-Nr.	—
Flachdichtung Fiber AD ø 19mm ID ø 10.5mm Materialstärke 1.5mm für Gewinde M10 VPE 1 Stück			

GEV-Nr.	510893	Vergl.-Nr.	—
O-Ring EPDM Materialstärke 2.62mm ID ø 9.92mm VPE 1 Stück			

GEV-Nr.	521129	Vergl.-Nr.	—
Mutter Gewinde M10 H 6mm CNS SW 17 VPE 1 Stück DIN/ISO DIN 439 / ISO 4035/8675			

GEV-Nr.	560192	Vergl.-Nr.	—
Zahnscheibe ID ø 10.4mm AD ø 18mm CNS DIN/ISO DIN 6798A VPE 1 Stück für Gewinde M10			

Umluftheizkörper

1

GEV-Nr.	417658	**Vergl.-Nr.**	12031112 12043757 D01AC02257 DO1AC02254 DO1AC02257
Beschreibung	Heizkörper 2000W 230V L 500mm B 86mm Anschluss Flachstecker 6,3mm		
Für Modelle:	SF-13, SF-8		

Zubehör

Sechskantmuttern

1

GEV-Nr.	550261	**Vergl.-Nr.**	12016635 X163012 Z600603
Beschreibung	Mutter Gewinde M14x1 H 4mm SW 19 CNS VPE 1 Stück		
Für Modelle:	BG9-05, BG9-05I, BG9-10, BG9-10I, FE-710, FE-720, FE-920, FG-710, FG-720, FG-920, FI-300B, FI-300R, FI-650R, LVC-15, LVC-21, LVR-14, LVR-20, LVR-20B		

1

GEV-Nr.	560131	**Vergl.-Nr.**	12009839 Q162020
Beschreibung	Sechskantmutter Gewinde M4 H 3.2mm SW 7 CNS DIN/ISO DIN 934 / ISO 4032/8673 VPE 20 Stück		
Für Modelle:	ACE-201, ACE-202, AD-120, AD-120B, AD-120BBTDD-UK, AD-120C, AD-120CW, AD-120HY, AD-15, AD-15D, AD-20C-UK, AD-21, AD-21B, AD-21BDD, AD-21C, AD-21D, AD-21DD, AD-21W, AD-45BBT, AD-48, AD-48B, AD-48BDD, AD-48C, AD-48D, AD-48DD, AD-48HY, AD-48W, AD-64, AD-64B, AD-64BBT, AD-64BDD, AD-64C, AD-64CW, AD-64D, AD-64DD, AD-64HY, AD-72, AD-72W, AD-90, AD-90BA, AD-90BBT, AD-90BDD, AD-90DD, ADE-120, ADE-120B, AE-061, AE-061W, AE-101, AE-101W, AE-102...(Weitere Modelle finden Sie in unserem Webshop)		

1

GEV-Nr.	560132	**Vergl.-Nr.**	12010194 12010284 Q162030 Q163030
Beschreibung	Sechskantmutter Gewinde M5 H 4mm SW 8 CNS DIN/ISO DIN 934 / ISO 4032/8673 VPE 20 Stück		
Für Modelle:	ACE-061, ACE-101, ACE-102, ACE-201, ACE-202, ACG-061, ACG-101, ACG-102, ACG-201, ACG-202, AD-120, AD-120B, AD-120BBTDD-UK, AD-120C, AD-120CW, AD-120HY, AD-15, AD-15D, AD-20C-UK, AD-21, AD-21B, AD-21BDD, AD-21C, AD-21D, AD-21DD, AD-21W, AD-45BBT, AD-48, AD-48B, AD-48BDD, AD-48C, AD-48D, AD-48DD, AD-48HY, AD-48W, AD-64, AD-64B, AD-64BBT, AD-64BDD, AD-64BTDD, AD-64C, AD-64CW, AD-64D, AD-64DD, AD-64HY, AD-72, AD-72W, AD-90, AD-90BA, AD-90BBT...(Weitere Modelle finden Sie in unserem Webshop)		

Unterlegscheiben

1

GEV-Nr.	560111	**Vergl.-Nr.**	12009987 Q232020
Beschreibung	Unterlegscheibe ID ø 4.3mm AD ø 9mm Materialstärke 0.8mm CNS VPE 20 Stück DIN 125A für Gewinde M4		
Für Modelle:	ACE-061, ACE-101, ACE-102, ACE-201, ACE-202, ACG-061, ACG-101, ACG-102, ACG-201, ACG-202, AD-120, AD-120B, AD-120BBTDD-UK, AD-120C, AD-120CW, AD-120HY, AD-15, AD-15D, AD-21, AD-21B, AD-21BDD, AD-21C, AD-21D, AD-21DD, AD-21W, AD-48, AD-48B, AD-48C, AD-48D, AD-48DD, AD-64, AD-64B, AD-64BTDD, AD-64C, AD-64D, AD-64DD, AD-72, AD-90, AD-90BA, AD-90BBT, AD-90BDD, AD-90DD, ADE-120, ADE-120B, AE-061, AE-061W, AE-101, AE-101W, AE-102, AE-102W...(Weitere Modelle finden Sie in unserem Webshop)		

1

GEV-Nr.	560112	**Vergl.-Nr.**	12009944 Q232030
Beschreibung	Unterlegscheibe ID ø 5.3mm AD ø 10mm Materialstärke 1mm CNS VPE 20 Stück DIN 125A für Gewinde M5		
Für Modelle:	ACE-061, ACE-101, ACE-102, ACE-201, ACE-202, ACG-061, ACG-101, ACG-102, ACG-201, ACG-202, AD-120, AD-120B, AD-120BBTDD-UK, AD-120C, AD-120CW, AD-120HY, AD-15, AD-15D, AD-20C-UK, AD-21, AD-21B, AD-21BDD, AD-21C, AD-21D, AD-21DD, AD-21W, AD-45BBT, AD-48, AD-48B, AD-48BDD, AD-48C, AD-48D, AD-48DD, AD-48HY, AD-48W, AD-64, AD-64B, AD-64BBT, AD-64BDD, AD-64BTDD, AD-64C, AD-64CW, AD-64D, AD-64DD, AD-64HY, AD-72, AD-72W, AD-90, AD-90BA, AD-90BBT...(Weitere Modelle finden Sie in unserem Webshop)		

2

GEV-Nr.	560113	**Vergl.-Nr.**	12009868 12038251 Q232040 RT13060120
Beschreibung	Unterlegscheibe ID ø 6.4mm AD ø 12mm Materialstärke 1.6mm CNS VPE 20 Stück DIN 125A für Gewinde M6		
Für Modelle:	ACE-061, ACE-101, ACE-102, ACE-201, ACE-202, ACG-061, ACG-101, ACG-102, ACG-201, ACG-202, AD-120, AD-120B, AD-120BBTDD-UK, AD-120C, AD-120CW, AD-120HY, AD-15, AD-15D, AD-20C-UK, AD-21, AD-21B, AD-21BDD, AD-21C, AD-21D, AD-21DD, AD-21W, AD-45BBT, AD-48, AD-48B, AD-48BDD, AD-48C, AD-48D, AD-48DD, AD-48HY, AD-48W, AD-64, AD-64B, AD-64BBT, AD-64BDD, AD-64BTDD, AD-64C, AD-64CW, AD-64D, AD-64DD, AD-64HY, AD-72, AD-72W, AD-90, AD-90BA, AD-90BBT...(Weitere Modelle finden Sie in unserem Webshop)		

Zahnscheiben

1

GEV-Nr.	560125	**Vergl.-Nr.**	12009928 Q242020
Beschreibung	Zahnscheibe ID ø 4.2mm AD ø 8mm CNS DIN/ISO DIN 6798A VPE 20 Stück für Gewinde M4		
Für Modelle:	ACE-061, ACE-101, ACE-102, ACE-201, ACE-202, ACG-061, ACG-101, ACG-102, ACG-201, ACG-202, AD-120, AD-120B, AD-120BBTDD-UK, AD-120C, AD-120CW, AD-120HY, AD-15, AD-15D, AD-20C-UK, AD-21, AD-21B, AD-21BDD, AD-21C, AD-21D, AD-21DD, AD-21W, AD-45BBT, AD-48, AD-48B, AD-48BDD, AD-48C, AD-48D, AD-48DD, AD-48HY, AD-48W, AD-64, AD-64B, AD-64BDD, AD-64BTDD, AD-64C, AD-64CW, AD-64D, AD-64DD, AD-64HY, AD-72, AD-72W, AD-90, AD-90BA, AD-90BBT, AD-90BDD...(Weitere Modelle finden Sie in unserem Webshop)		

Dichtungsringe

Fiberdichtungen

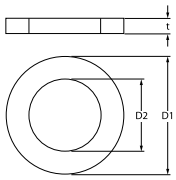

1

GEV-Nr.	507332	**Vergl.-Nr.**	12010260 Q306024
Beschreibung	Flachdichtung Fiber AD ø 18mm ID ø 12mm Materialstärke 2mm VPE 1 Stück		
Für Modelle:	AD-120, AD-120B, AD-120BBTDD-UK, AD-120C, AD-120CW, AD-120HY, AD-45BBT, AD-48, AD-48B, AD-48BDD, AD-48C, AD-48D, AD-48DD, AD-48HY, AD-48W, AD-64, AD-64B, AD-64BBT, AD-64BDD, AD-64BTDD, AD-64C, AD-64CW, AD-64D, AD-64DD, AD-64HY, AD-72, AD-72W, AD-90, AD-90BA, AD-90BBT, AD-90BDD, AD-90DD, ADE-120, ADE-120B, BME7-05, BME7-10, BME9-05, BME9-05AD, BME9-05PLUS, BME9-05V-T, BME9-10, BME9-10AD, BME9-10PLUS, BME9-10V-T, BMG7-10, BMG-9045, BMG9-05, BMG9-05V-T, BMG9-10, BMG9-10V-T... (Weitere Modelle finden Sie in unserem Webshop)		

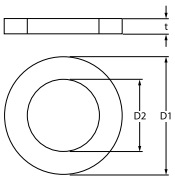

1

GEV-Nr.	510406	**Vergl.-Nr.**	12035981 ICR09387
Beschreibung	Flachdichtung Fiber AD ø 60mm ID ø 48mm Materialstärke 3mm für Gewinde 1½" VPE 1 Stück		

O-Ringe

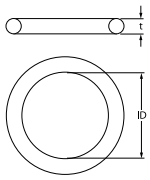

1

GEV-Nr.	505092	**Vergl.-Nr.**	12010062 12016701 Q307053 S312113
Beschreibung	O-Ring EPDM Materialstärke 5.34mm ID ø 43.82mm VPE 1 Stück		
Für Modelle:	AD-15, AD-15D, AD-20C-UK, AD-21, AD-21B, AD-21BDD, AD-21C, AD-21D, AD-21DD, AD-21W, LVC-12, LVC-15, LVC-15D, LVC-21, LVC-21B, LVC-21C, LVC-21D, LVC-21W, LVR-10, LVR-14, LVR-14D, LVR-20, LVR-20B, LVR-20D, MF-21		

Das komplette Sortiment finden Sie immer aktuell in unserem Webshop

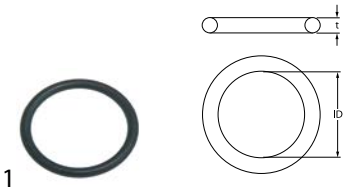

1

GEV-Nr.	510408	**Vergl.-Nr.**	12039760 eu456002 Q307020
Beschreibung	O-Ring EPDM Materialstärke 5.34mm ID ø 47mm VPE 1 Stück		
Für Modelle:	ECO-1200, FI-1200, FI-300B, FI-300R, FI-650R, FI-900		

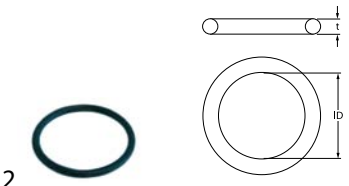

2

GEV-Nr.	510409	**Vergl.-Nr.**	12010040 Q307044
Beschreibung	O-Ring EPDM Materialstärke 5.34mm ID ø 56.52mm VPE 1 Stück		
Für Modelle:	ECO-160, ECO-1600, ECO-160D, ECO-160I, ECO-200, ECO-200D, ECO-200H, ECO-200HD, ECO-200HI, ECO-200I, ECO-2300, ECO-2700D, ECO-2700I, ECO-280D, ECO-280I, ECO-3000, ECO-370D, ECO-370I, ECO-4000D, ECO-4000I, ECO-460D, ECO-460I, ECO-550D, ECO-550I, ECO-6000D, ECO-6000I, FI-160, FI-1600, FI-160AR, FI-160D, FI-160I, FI-200, FI-200AR, FI-200D, FI-200H, FI-200HD, FI-200HI, FI-200I, FI-200W, FI-200WL, FI-200WR, FI-2300, FI-2700D, FI-2700I, FI-280D, FI-280I, FI-3000, FI-370D, FI-370I, FI-4000D...(Weitere Modelle finden Sie in unserem Webshop)		

Schutzkappen

1

GEV-Nr.	520357	**Vergl.-Nr.**	12024282 Z101723
Beschreibung	Schutzkappe für Flansch ø 57,5mm ø 62mm H 42mm		
Für Modelle:	AD-45BBT, AD-48, AD-48B, AD-48BDD, AD-48C, AD-48D, AD-48DD, AD-48HY, AD-48W, AD-64, AD-64B, AD-64BBT, AD-64BDD, AD-64BTDD, AD-64C, AD-64CW, AD-64D, AD-64DD, AD-64HY, AD-72, AD-72W, EASY-500, EASY-500B, EASY-500DD, EASY-500HP, EASY-500HPWBDD, ECO-160, ECO-1600, ECO-200, ECO-200H, ECO-2300, ECO-2700D, ECO-2700I, ECO-280D, ECO-280I, ECO-3000, ECO-370D, ECO-370I, ECO-4000D, ECO-4000I, ECO-460D, ECO-460I, ECO-550D, ECO-550I, ECO-6000D, ECO-6000I, FI-160, FI-1600, FI-160AR, FI-160D... (Weitere Modelle finden Sie in unserem Webshop)		

1

GEV-Nr.	510034	**Vergl.-Nr.**	12025258 Z401713
Beschreibung	Schutzkappe für Heizkörper ø 53mm BA 74mm Kunststoff L 35mm		
Für Modelle:	AD-15, AD-15D, AD-20C-UK, AD-21, AD-21B, AD-21BDD, AD-21C, AD-21D, AD-21DD, AD-21W, LVC-12, LVC-15, LVC-15D, LVC-21, LVC-21B, LVC-21C, LVC-21D, LVC-21W, LVR-10, LVR-14, LVR-14D, LVR-20, LVR-20B, LVR-20D, MF-21		

1

GEV-Nr.	505208	**Vergl.-Nr.**	12022859 Z603602
Beschreibung	Halter für Heizkörper		
Für Modelle:	AD-15, AD-15D, AD-20C-UK, AD-21, AD-21B, AD-21BDD, AD-21C, AD-21D, AD-21DD, AD-21W, AD-45BBT, AD-48, AD-48B, AD-48BDD, AD-48C, AD-48D, AD-48DD, AD-48HY, AD-48W, AD-64, AD-64B, AD-64BBT, AD-64BDD, AD-64BTDD, AD-64C, AD-64CW, AD-64D, AD-64DD, AD-64HY, AD-72, AD-72W, BME7-05, BME7-10, BME9-05, BME9-05AD, BME9-05PLUS, BME9-05V-T, BME9-10, BME9-10AD, BME9-10PLUS, BME9-10V-T, EASY-500, EASY-500B, EASY-500DD, EASY-500HP, EASY-500HPWBDD, ECO-120, ECO-1200, ECO-120B, FI-100... (Weitere Modelle finden Sie in unserem Webshop)		

Thermostate

Anlegethermostate

Anlege-Sicherheitsthermostate

1

GEV-Nr.	390451	**Vergl.-Nr.**	12025141 R213004
Beschreibung	Sicherheits-Anlegethermostat LAmm Abschalttemp. 115°C 1NC 1-polig 16A Anschluss F6,3		
Für Modelle:	AD-120, AD-120B, AD-120BBTDD-UK, AD-120C, AD-120CW, AD-120HY, AD-90, AD-90BA, AD-90BBT, AD-90BDD, AD-90DD, ADE-120, ADE-120B, BME7-05, BME7-10, BME9-05, BME9-10, ECO-120, ECO-120B, FI-100, FI-100AR, FI-100B, FI-100BBT-UK, FI-120, FI-120AR+DD, FI-120B, FI-120C, FI-120HY-CLINIC, FI-120W, FI-80, FI-80AR, FI-80BBT-UK, FI-80W, FI-E-100, LABP-1000, LABP-1200, MF-120		
Zubehör für	390451		

GEV-Nr.	505093	Vergl.-Nr.	12024049 N503017
Dichtung für Thermostat AD ø 35mm ID ø 24mm Materialstärke 7mm Vergl.-Nr. N503017			

Anlegethermostate

1

GEV-Nr.	391045	**Vergl.-Nr.**	12095019
Beschreibung	Anlegethermostat LA 23.5mm Abschalttemp. 51°C 1NC 1-polig 10A Anschluss F6,3 geschraubt Fühler ø 16mm		
Für Modelle:	ACE-061, ACE-101, ACE-102, ACE-201, ACE-202, ACG-061, ACG-101, ACG-102, ACG-201, ACG-202, AE-061, AE-101, AE-102, AE-201, AE-202, AG-061, AG-101, AG-102, AG-201, AG-202, CO-350, CO-350-B, CO-350-B-DD, CO-350-COLD, CO-350-COLD-B, CO-350-COLD-B-DD, CO-350-COLD-DD, CO-350-DD, CO-400, CO-400-B, CO-400-B-DD, CO-400-COLD, CO-400-COLD-B, CO-400-COLD-B-DD, CO-400-COLD-DD, CO-400-DD, CO-400-SOFT		

1

GEV-Nr.	390450	**Vergl.-Nr.**	12023708 Z653013 Z718405
Beschreibung	Anlegethermostat LAmm Abschalttemp. 66/57°C NC/NO 2-polig 16A Anschluss F6,3		
Für Modelle:	EASY-500, EASY-500B, EASY-500DD, EASY-500HP, EASY-500HPWBDD, ECO-120, ECO-1200, ECO-120B, FI-100, FI-100AR, FI-100B, FI-100BBT-UK, FI-120, FI-1200, FI-120AR+DD, FI-120B, FI-120C, FI-120HY-CLINIC, FI-120W, FI-30, FI-300B, FI-300R, FI-30AR, FI-30AR+DD, FI-30B, FI-30B-BT-UK, FI-30-UK, FI-48, FI-48B, FI-48B-BT-UK, FI-48D, FI-48W, FI-60DD, FI-64, FI-64AR, FI-64B, FI-64C, FI-64D, FI-64W, FI-650R, FI-72, FI-72AR, FI-80, FI-80AR, FI-80BBT-UK, FI-80W, FI-900, LABP-1000, LABP-1200, LABP-800...(Weitere Modelle finden Sie in unserem Webshop)		
Zubehör für	390450		
	GEV-Nr.	505093	Vergl.-Nr. 12024049 N503017
	Dichtung für Thermostat AD ø 35mm ID ø 24mm Materialstärke 7mm Vergl.-Nr. N503017		

1

GEV-Nr.	390428	**Vergl.-Nr.**	12023814 P503025
Beschreibung	Anlegethermostat LAmm Abschalttemp.°C 1NO/1NC 2-polig 15A 250V Anschluss F6,3		
Für Modelle:	LA-13M, LA-18MP, LA-25M, LA-AC-10M, LA-AC-10MA, LA-AC-10MP, LA-AC-13M, LA-AC-13MA, LA-AC-13MP, LA-AC-18M, LA-AC-18MA, LA-AC-18MP, LA-AC-25M, LA-AC-25MA, LA-AC-25MP, LAC-10MP, LAC-10MPP, LAC-14MP, LAC-14MPP, LAC-25MP, LAC-25MPP, LAC-55MP, LAC-55MPP, LAC-7MP, LAC-7MPP, LA-E-10M, LA-E-10MA, LA-E-10MP, LA-E-13M, LA-E-13MA, LA-E-13MP, LA-E-18M, LA-E-18MA, LA-E-18MP, LA-E-25M, LA-E-25MA, LA-E-25MP, LA-V-10M, LA-V-10MP, LA-V-13M, LA-V-13MP, LA-V-18M, LA-V-18MP, LA-V-25M, LA-V-25MP, LB-AC-10M, LB-E-10M, LB-V-10M, LF-13MPP, LF-18MPP...(Weitere Modelle finden Sie in unserem Webshop)		
Zubehör für	390428		
	GEV-Nr.	505093	Vergl.-Nr. 12024049 N503017
	Dichtung für Thermostat AD ø 35mm ID ø 24mm Materialstärke 7mm Vergl.-Nr. N503017		

Regel- und Sicherheitsthermostate

EGO

Regelthermostate

Serie 55.13_

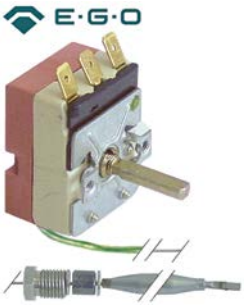

1

GEV-Nr.	375414	**Vergl.-Nr.**	12024648 R343100
Beschreibung	Thermostat T.max. 85°C Arbeitsbereich 30-85°C 1-polig 1CO 16A Fühler ø 6mm Fühler L 73mm Kapillarrohr 1540mm Kapillarrohr isoliert 1400mm Stopfbuchse M9x1 Achse ø ø6x4,6mm Achslänge 23mm Achsstellung oben Drehwinkel 270°		
Für Modelle:	FI-120W, FI-80W, HCV-10-11, HCV-10-21, HCV-2-10-21, HCV-6-11, HEI-10-21, HEM-10-11, HEM-20-11, HEM-6-11, HEP-10-11, HEP-20-11, HEP-6-11, HGV-10-11, HGV-20-11, HME-10-11, HME-10-21, HME-20-11, HME-20-21, HME-2-10-11, HME-2-20-11, HME-6-11, HMM-10-11, HMM-10-11UL, HMM-10-21, HMM-10-21UL, HMM-20-11, HMM-20-11UL, HMM-20-21, HMM-20-21UL, HMM-2-10-11, HMM-40-11-USMC, HMM-6-11, HMM-6-11UL, HMP-10-11, HMP-10-21, HMP-20-11, HMP-20-21, HMP-2-10-11, HMP-6-11, HVG-10-11, HVG-10-11UL, HVG-10-21, HVG-10-21UL, HVG-20-11, HVG-20-21, HVG-2-10-11, HVG-2-20-21, MFHMM-20-11, MFHVG-10-11...(Weitere Modelle finden Sie in unserem Webshop)		

1

GEV-Nr.	375400	**Vergl.-Nr.**	12024096 Z393005
Beschreibung	Thermostat T.max. 90°C Arbeitsbereich 30-90°C 1-polig 1CO 16A Fühler ø 6mm Fühler L 98mm Kapillarrohr 2380mm Kapillarrohr isoliert 1700mm Stopfbuchse M9x1 Achse ø ø6x4,6mm Achslänge 18mm Achsstellung oben Drehwinkel 270°		
Für Modelle:	AD-15, AD-15D, AD-20C-UK, AD-21, AD-21B, AD-21BDD, AD-21C, AD-21D, AD-21DD, AD-21W, AD-90, AD-90DD, FI-30, FI-30AR, FI-30AR+DD, FI-30B, FI-30B-BT-UK, FI-30-UK, FI-80, FI-80AR, FI-80W, LABP-800, LVC-12, LVC-15, LVC-15D, LVC-21, LVC-21B, LVC-21C, LVC-21D, LVC-21W, LVR-10, LVR-14, LVR-14D, LVR-20, LVR-20B, LVR-20D, MF-21		

Das komplette Sortiment finden Sie immer aktuell in unserem Webshop

1

GEV-Nr.	375130	**Vergl.-Nr.**	12024573 12030953 AL00000121 Z203014
Beschreibung	Thermostat T.max. 90°C Arbeitsbereich 32-90°C 1-polig 1CO 16A Fühler ø 6mm Fühler L 129mm Kapillarrohr 710mm Kapillarrohr isoliert 500mm Stopfbuchse Achse ø ø6x4,6mm Achslänge 23mm Achsstellung oben Drehwinkel 270°		
Für Modelle:	AD-120, AD-120B, AD-120BBTDD-UK, AD-120C, AD-120CW, AD-120HY, AD-45BBT, AD-48, AD-48B, AD-48BDD, AD-48C, AD-48D, AD-48DD, AD-48HY, AD-48W, AD-64, AD-64B, AD-64BBT, AD-64BDD, AD-64C, AD-64CW, AD-64D, AD-64DD, AD-64HY, AD-72, AD-72W, AD-90, AD-90BA, AD-90BBT, AD-90BDD, AD-90DD, ADE-120, ADE-120B, BME6-05, BME7-05, BME7-10, BME9-05, BME9-05AD, BME9-05PLUS, BME9-05V-T, BME9-10, BME9-10AD, BME9-10PLUS, BME9-10V-T, ECO-120, ECO-120B, ECO-160, ECO-1600, ECO-160D, ECO-160I...(Weitere Modelle finden Sie in unserem Webshop)		

TECASA

Sicherheitsthermostate

1

GEV-Nr.	390452	**Vergl.-Nr.**	12023830 R34312400 Z213014
Beschreibung	Sicherheitsthermostat Abschalttemp. 125°C 1-polig 16A Fühler ø 6mm Fühler L 73mm Kapillarrohr 870mm Kapillarrohr isoliert 690mm Stopfbuchse M9x1 Fühler CNS		
Für Modelle:	AD-120, AD-120B, AD-120BBTDD-UK, AD-120C, AD-120CW, AD-120HY, AD-125, AD-125HRS, AD-125-SOFT, AD-21W, AD-45BBT, AD-48, AD-48B, AD-48BDD, AD-48C, AD-48D, AD-48DD, AD-48HY, AD-48W, AD-505, AD-505-SOFT, AD-64, AD-64B, AD-64BBT, AD-64BDD, AD-64BTDD, AD-64C, AD-64CW, AD-64D, AD-64DD, AD-64HY, AD-72, AD-72W, AD-90, AD-90BA, AD-90BBT, AD-90BDD, AD-90DD, BME6-05, BME7-05, BME7-10, BME9-05, BME9-05AD, BME9-05PLUS, BME9-05V-T, BME9-10, BME9-10AD, BME9-10PLUS, BME9-10V-T, CO-110... (Weitere Modelle finden Sie in unserem Webshop)		

1

GEV-Nr.	376078	**Vergl.-Nr.**	12038157 12135898 DO1DG11154
Beschreibung	Thermostat Abschalttemp. 180°C 2-polig 16A Fühler ø 6mm Fühler L 59mm Kapillarrohr 2000mm Kapillarrohr isoliertmm Achse ømm 240V		
Für Modelle:	SF-13, SF-8, SR-10MP-PSM, SR-13MP-PSM, SR-32MP-PSM		

Zubehör

Tauchhülsen

1

GEV-Nr.	505207	**Vergl.-Nr.**	12022418 Z263002
Beschreibung	Tauchhülse Gewinde M12x1,75 IG AG M12x1,75 ID ø 8mm L 95mm CNS/Messing einfach ø 10mm		
Für Modelle:	ECO-120, ECO-1200, ECO-120B, ECO-160, ECO-160D, ECO-160I, ECO-200, ECO-200D, ECO-200H, ECO-200HD, ECO-200HI, ECO-200I, ECO-2700D, ECO-2700I, ECO-280D, ECO-280I, ECO-370D, ECO-370I, ECO-4000D, ECO-4000I, ECO-460D, ECO-460I, ECO-550D, ECO-550I, ECO-6000D, ECO-6000I, FI-100, FI-100AR, FI-100B, FI-100BBT-UK, FI-120, FI-1200, FI-120AR+DD, FI-120B, FI-120C, FI-120HY-CLINIC, FI-120W, FI-160, FI-160AR, FI-160D, FI-160I, FI-200, FI-200AR, FI-200D, FI-200H, FI-200HD, FI-200HI, FI-200I, FI-200W, FI-200WL...(Weitere Modelle finden Sie in unserem Webshop)		

Schalter und Taster

Wippenschalter/-taster

28x13,5mm

1

GEV-Nr.	347873	**Vergl.-Nr.**	12024372 Z20307
Beschreibung	Wippentaster Einbaumaß 27,4x12,4mm schwarz 1NO 250V 16A Anschluss Flachstecker 6,3mm Umgebungstemperatur max. 85°C Schutzart IP40		
Für Modelle:	FI-48D, FI-64D, LVC-15, LVC-15D, LVC-21, LVC-21D		

30x11mm

1

GEV-Nr.	345489	**Vergl.-Nr.**	12023616 Z403033
Beschreibung	Wippentaster Einbaumaß 30x11mm orange 1NO 250V 16A Anschluss Flachstecker 6,3mm Umgebungstemperatur max. 90°C Schutzart IP40		
Für Modelle:	FI-48, FI-48AR, FI-48B, FI-48B-BT-UK, FI-48C, FI-48D, FI-48HY-CLINIC, FI-48W, FI-64, FI-64AR, FI-64B, FI-64B-BT-UK, FI-64C, FI-64D, FI-64HY-CLINIC, FI-64W, LVC-12, LVC-15, LVC-15D, LVC-21, LVC-21B, LVC-21C, LVC-21D, LVC-21W, LVR-14, LVR-14D, LVR-20, LVR-20D		

30x22mm

1

GEV-Nr.	301002	**Vergl.-Nr.**	12024356 12035989 12036781 12037293 6001507003 6021130001 Z203003 Z203033 ZAINTE0009
Beschreibung	Wippenschalter Einbaumaß 30x22mm orange 2NO 250V 16A beleuchtet 0-I Anschluss Flachstecker 6,3mm Umgebungstemperatur max. 85/125°C Schutzart IP65		
Für Modelle:	AC-120, AC-180, AEP-1402, AEP-1403, AEP-1404, AEP-1602, AEP-1603, AEP-1604, AEP-2103, AEP-701, AEP-702, AEP-801, AEP-802, AF-1402-MIX, AF-1403-C, AF-1403-P, AF-1404-C, AF-1404-P, AF-1602-MIX, AF-1603-C, AF-1603-P, AF-1604-C, AF-1604-P, AF-2104-C, AF-2104-P, AF-2105-C, AF-2105-P, AF-2106-C, AF-2106-P, AF-702-C, AF-702-P, AF-802-C, AF-802-P, AFN-1402, AFN-1403, AFN-1404, AFN-1602, AFN-1603, AFN-1604, AFN-701, AFN-702, AFN-801, AFN-802, AFP-1402, AFP-1402-FORZ, AFP-1402-MIX, AFP-1403, AFP-1403-C, AFP-1403-FORZ, AFP-1403-P...(Weitere Modelle finden Sie in unserem Webshop)		
Zubehör für	301002		

GEV-Nr.	301036	Vergl.-Nr.	—
Schutzhaube Innenmaß 30x22mm für Wippenschalter Einbaumaß-mm			

1

GEV-Nr.	345491	**Vergl.-Nr.**	12039115 Z213001 Z213033
Beschreibung	Wippentaster Einbaumaß 30x22mm orange 1NO/Leuchte 250V 16A Anschluss Flachstecker 6,3mm Umgebungstemperatur max. 100/55°C Schutzart IP40		
Für Modelle:	EASY-500, EASY-500B, EASY-500DD, EASY-500HP, EASY-500HPWBDD, FI-48, FI-48AR, FI-48B, FI-48B-BT-UK, FI-48C, FI-48D, FI-48HY-CLINIC, FI-48W, FI-64, FI-64AR, FI-64B, FI-64B-BT-UK, FI-64C, FI-64D, FI-64HY-CLINIC, FI-64W, FI-72, GA-20, GA-20D, GA-40, GA-40D, HCG-10-11, HCG-10-21, HCG-20-11, HCG-20-21, HCG-2-10-11, HCG-2-20-11, HCG-6-11, HGC-10-11, HGC-20-11, HGC-6-11, HGV-10-11, HGV-20-11, HVG-10-11, HVG-10-11UL, HVG-10-21, HVG-10-21UL, HVG-20-11, HVG-20-21, HVG-2-10-11, HVG-2-20-21, LAC-10MP, LAC-10MPP, LAC-14MP, LAC-14MPP...(Weitere Modelle finden Sie in unserem Webshop)		
Zubehör für	345491		

GEV-Nr.	301036	Vergl.-Nr.	—
Schutzhaube Innenmaß 30x22mm für Wippenschalter Einbaumaß-mm			

1

GEV-Nr.	301061	**Vergl.-Nr.**	12025209 Z203071
Beschreibung	Wippenschalter Einbaumaß 30x22mm orange 2NO 250V 16A beleuchtet Anschluss Flachstecker 6,3mm Umgebungstemperatur max. 125/55°C Schutzart IP40		
Für Modelle:	FI-30, FI-30AR, FI-30AR+DD, FI-30-UK, FI-60DD, LVC-12, LVC-15, LVC-21		

1

GEV-Nr.	346689	**Vergl.-Nr.**	12024213 Z203080
Beschreibung	Wippentaster Einbaumaß 30x22mm orange 1NO/Leuchte 230V 16A beleuchtet Anschluss Flachstecker 6,3mm Umgebungstemperatur max. 125°C Schutzart IP40		
Für Modelle:	FI-48, FI-48AR, FI-48B, FI-48B-BT-UK, FI-48C, FI-48D, FI-48HY-CLINIC, FI-48W, FI-64, FI-64AR, FI-64B, FI-64B-BT-UK, FI-64C, FI-64D, FI-64HY-CLINIC, FI-64W, FI-72, FI-72AR, FI-72W, GA-20, GA-40, LVC-15, LVC-15D, LVC-21, LVC-21B, LVC-21C, LVC-21D, LVC-21W		

Druckschalter/-taster

30x22mm

1

GEV-Nr.	301047[1]	**Vergl.-Nr.**	12024373 Z853001
Beschreibung	Druckschalter Einbaumaß 30x22mm grün 2NO 250V 16A beleuchtet Anschluss Flachstecker 6,3mm Umgebungstemperatur max. 85°C Schutzart IP40 rastend		
Für Modelle:	FE-18, FE-25, FE-4, FE-6, FE-71-15, FE-8, FE-91-20, FI-300R, FI-650R, HCV-10-11, HCV-10-21, HCV-2-10-21		

[1]beleuchtet

ø22mm

1

GEV-Nr.	348220	**Vergl.-Nr.**	12115383
Beschreibung	Drucktaster Einbau ø 22mm silber 1NO/1NC/Leuchte 220V 5A Anschluss Flachstecker 2,8mm rund		
Für Modelle:	CO-350, CO-350-B, CO-350-B-DD, CO-350-COLD, CO-350-COLD-B, CO-350-COLD-B-DD, CO-350-COLD-DD, CO-350-DD, CO-400, CO-400-B, CO-400-B-DD, CO-400-COLD, CO-400-COLD-B, CO-400-COLD-B-DD, CO-400-COLD-DD, CO-400-DD, CO-400-SOFT, CO-500, CO-500B, CO-500BDD, CO-500DD, CO-501, CO-501B, CO-501BDD, CO-501DD, CO-501-SOFT		

ø25mm

1

GEV-Nr.	345039	**Vergl.-Nr.**	12036803 FX40100036
Beschreibung	Schutzhaube rund AD ø 33mm Außenmaß 23mm Innenmaß 21mm H 12mm klar Einbau ø 25mm		
Zubehör für	345039		

GEV-Nr.	345001	Vergl.-Nr.	—
Drucktaster Einbau ø 25mm gelb 1NO/Leuchte 250V 16A Abdeckung Anschluss Flachstecker 6,3mm Umgebungstemperatur max. 85°C Schutzart IP65			

Das komplette Sortiment finden Sie immer aktuell in unserem Webshop

Mikroschalter

hebelbetätigt

1

GEV-Nr.	345254	**Vergl.-Nr.**	12033747 GMP831613
Beschreibung	Mikroschalter mit Hebel 250V 16A 1CO Anschluss Flachstecker 6,3mm Umgebungstemperatur max. 120°C BA 22mm Betätigungskraft: 60g Hebellänge 58mm		

stiftbetätigt

1

GEV-Nr.	345105	**Vergl.-Nr.**	12037903 BR00023055
Beschreibung	Mikroschalter mit Druckstift 250V 16A 1CO Anschluss Flachstecker 6,3mm L 28mm Umgebungstemperatur max. 125°C BA 22mm Typ SM-51 Betätigungskraft: 280g schwarz		

M10

1

GEV-Nr.	345032	**Vergl.-Nr.**	12040850 GMP831318
Beschreibung	Mikroschalter mit Druckstift Gewinde M10x1 Gewinde L 12mm 250V 16A 1CO Anschluss Flachstecker 6,3mm Hub 7mm BA 22mm L 28mm Umgebungstemperatur max. 125°C Typ SP9603 Betätigungskraft: 180g		
Für Modelle:	FE-18, FE-25, FE-4, FE-6, FE-8, SBE7-10, SBE9-10, SBE9-10I, SBE9-10IM, SBE9-10IMS, SBE9-10IS, SBE9-10M, SBE9-10MS, SBE9-10PLUS-I, SBE9-10PLUS-IM, SBE9-10PLUS-SI, SBE9-10PLUS-SIM, SBE9-10S, SBE9-15IM, SBE9-15IMS, SBE9-15M, SBE9-15MS, SBE9-15PLUS-IM, SBE9-15PLUS-SIM, SBG7-10, SBG9-10, SBG9-10I, SBG9-10IM, SBG9-10IMS, SBG9-10IS, SBG9-10M, SBG9-10MS, SBG9-10PLUS-I, SBG9-10PLUS-IM, SBG9-10PLUS-SI, SBG9-10PLUS-SIM, SBG9-10S, SBG9-15IM, SBG9-15IMS, SBG9-15PLUS-IM, SBG9-15PLUS-SIM		

Zubehör

1

GEV-Nr.	505166	**Vergl.-Nr.**	Z653010
Beschreibung	Betätiger für Mikroschalter		
Für Modelle:	FI-300B, FI-300R, FI-650R		

Systemschalter ROLD

1

GEV-Nr.	345650	**Vergl.-Nr.**	12024804 X022109
Beschreibung	Tastelement 2CO 250V 16A Anschluss Flachstecker 6,3mm		
Für Modelle:	SBE9-10, SBE9-10I, SBE9-10IM, SBE9-10IM-AD, SBE9-10IM-AD-S, SBE9-10IMS, SBE9-10IS, SBE9-10M, SBE9-10MS, SBE9-10PLUS-IM, SBE9-10PLUS-SIM, SBE9-10S, SBE9-15IM, SBE9-15IM-AD, SBE9-15IM-AD-S, SBE9-15IMS, SBE9-15M, SBE9-15MS, SBE9-15PLUS-IM, SBE9-15PLUS-SIM, SBG9-10IM, SBG9-10IM-AD, SBG9-10IM-AD-S, SBG9-10IMS, SBG9-10M, SBG9-10MS, SBG9-10PLUS-IM, SBG9-10PLUS-SIM, SBG9-15IM, SBG9-15IM-AD, SBG9-15IM-AD-S, SBG9-15IMS, SBG9-15PLUS-IM, SBG9-15PLUS-SIM		

Nockenschalter

3 Schaltstellungen

1

GEV-Nr.	345492	**Vergl.-Nr.**	12025105 Z213003
Beschreibung	Nockenschalter 3 Schaltstellungen 3NO Schaltfolge 1-0-2 16A Achse ø 6x4,6mm Achslänge 23mm Anschluss Flachstecker 6,3mm		
Für Modelle:	FI-48, FI-48B, FI-48W, FI-64, FI-64W, FI-72, FI-72AR, FI-72W		

4 Schaltstellungen

1

GEV-Nr.	347386	**Vergl.-Nr.**	12024733 Z273005
Beschreibung	Nockenschalter 4 Schaltstellungen 6NO Schaltfolge 0-1-2-3 16A Achse ø 6x4,6mm Achslänge 23mm Anschluss Flachstecker 6,3mm 7LA 840601		
Für Modelle:	ECO-160, ECO-160D, ECO-160I, ECO-200, ECO-200D, ECO-200H, ECO-200HD, ECO-200HI, ECO-200I, ECO-2700D, ECO-2700I, ECO-280D, ECO-280I, ECO-370D, ECO-370I, ECO-4000D, ECO-4000I, ECO-460D, ECO-460I, ECO-550D, ECO-550I, ECO-6000D, ECO-6000I, FI-160, FI-160AR, FI-160D, FI-160I, FI-200, FI-200AR, FI-200D, FI-200H, FI-200HD, FI-200HI, FI-200I, FI-200W, FI-200WL, FI-200WR, FI-2700D, FI-2700I, FI-280D, FI-280I, FI-370D, FI-370I, FI-4000D, FI-4000I, FI-460D, FI-460I, FI-550D, FI-550I, FI-6000D...(Weitere Modelle finden Sie in unserem Webshop)		

1

GEV-Nr.	347817	**Vergl.-Nr.**	12024445
Beschreibung	Nockenschalter 4 Schaltstellungen 8NO Schaltfolge 1-0-2-3 16A Achse ø 6x4,6mm Achslänge 23mm Anschluss Flachstecker 6,3mm Kunststoff		
Für Modelle:	CO-500, CO-500B, CO-500BDD, CO-500DD, CO-501, CO-501B, CO-501BDD, CO-501DD, CO-501-SOFT, EASY-500, EASY-500B, EASY-500DD, EASY-500HP, EASY-500HPWBDD		

1

GEV-Nr.	348225	**Vergl.-Nr.**	12024972 new version
Beschreibung	Nockenschalter 4 Schaltstellungen Schaltfolge 1-0-2-3 tastend 16A(4)A Achse ø 6x4,6mm Achslänge 23mm Anschluss Flachstecker 6,3mm Kunststoff		

6 Schaltstellungen

1

GEV-Nr.	347578	**Vergl.-Nr.**	12024290 Z683085
Beschreibung	Nockenschalter 6 Schaltstellungen 7NO Schaltfolge 0-1-2-3-4-5 16A Achse ø 6x4,6mm Achslänge 23mm Anschluss Flachstecker 6,3mm Kunststoff		
Für Modelle:	ECO-120, ECO-120B, FI-100, FI-100AR, FI-100B, FI-120, FI-1200, FI-120AR+DD, FI-120B, FI-120W, FI-900, LABP-1000, LABP-1200, MF-120		

7 Schaltstellungen

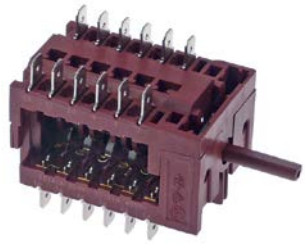

1

GEV-Nr.	301298	**Vergl.-Nr.**	12024932 Z713097
Beschreibung	Nockenschalter 7 Schaltstellungen 12NO Schaltfolge 0-1-2-3-4-5-6 16A Achse ø 6x4,6mm Achslänge 23mm Anschluss Flachstecker 6,3mm Kunststoff 12-polig		
Für Modelle:	CO-110, CO-110B, CO-110BDD, CO-110DD, CO-170, CO-170B, CO-170BDD, CO-170DD, CO-170HRS, CO-170HRSDD, CO-170HRS-SOFT, CO-170-SOFT, ECO-120B, FI-100B, FI-100BBT-UK, FI-120B, FI-120C, FI-120HY-CLINIC		

Drehschalter

GOTTAK

1

GEV-Nr.	347874	**Vergl.-Nr.**	12023965 Z743019
Beschreibung	Drehschalter Stellungen 5 0-1-2-3-4 Kontaktsätze 10 Typ 46RCTH 400V 16A Achse ø 6x4,6mm Achslänge 23mm Achse 6x4,6 Anschluss Flachstecker 6,3mm		
Für Modelle:	FI-80BBT-UK		

Magnetschalter

32x15mm

1

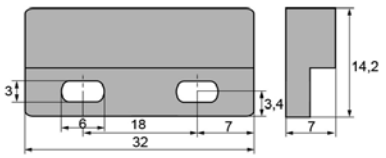

GEV-Nr.	345109	**Vergl.-Nr.**	12034091 RT30161415
Beschreibung	Magnetschalter L 32mm B 15mm 1NO 250V 1A P max. 40W Anschluss Kabel Kabellänge 2000mm		

Das komplette Sortiment finden Sie immer aktuell in unserem Webshop

65x20mm

1

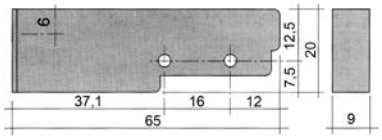

GEV-Nr.	345116	**Vergl.-Nr.**	12024560 Z100522
Beschreibung	Magnetschalter L 65mm B 20mm 1NO 250V 0.4A P max. 100W Anschluss Kabel Kabellänge 3000mm		
Für Modelle:	ACE-061, ACE-101, ACE-102, ACE-201, ACE-202, ACG-061, ACG-101, ACG-102, ACG-201, ACG-202, AE-061, AE-061W, AE-101, AE-101W, AE-102, AE-102W, AE-201, AE-202, AG-061, AG-061W, AG-101, AG-101W, AG-102, AG-102W, AG-201, AG-202, APE-061, APE-061W, APE-101, APE-101W, APE-102, APE-102W, APE-201, APE-202, APG-061, APG-061W, APG-101, APG-101W, APG-102, APG-102W, APG-201, APG-202, COE-061, COE-101, COE-102, COE-201, COE-202, COG-061, COG-101, COG-102...(Weitere Modelle finden Sie in unserem Webshop)		
Zubehör für	345116		
	GEV-Nr.	345399	Vergl.-Nr. —
	Magnet ø 3.3mm L 40mm H 8mm B 13mm LA 30mm M3		

ø 6mm

1

GEV-Nr.	345202	**Vergl.-Nr.**	12024477 Z203009
Beschreibung	Magnetschalter 250V 0.04A P max. 10W Fühler L 29mm 1NO Anschluss Stecker Kabellänge 1400mm		
Für Modelle:	AD-120, AD-120B, AD-120BBTDD-UK, AD-120C, AD-120CW, AD-120HY, AD-125, AD-125HRS, AD-125-SOFT, AD-15, AD-15D, AD-20C-UK, AD-21, AD-21B, AD-21BDD, AD-21C, AD-21D, AD-21DD, AD-21W, AD-45BBT, AD-48, AD-48B, AD-48BDD, AD-48C, AD-48D, AD-48DD, AD-48HY, AD-48W, AD-505, AD-505-SOFT, AD-64, AD-64B, AD-64BBT, AD-64BDD, AD-64BTDD, AD-64C, AD-64CW, AD-64D, AD-64DD, AD-64HY, AD-72, AD-72W, AD-90, AD-90BA, AD-90BBT, AD-90BDD, AD-90DD, ADE-120, ADE-120B, ATA-061...(Weitere Modelle finden Sie in unserem Webshop)		

Zubehör

Magnete

1

GEV-Nr.	347093	**Vergl.-Nr.**	12024499 Z271207
Beschreibung	Magnet ø 31mm Lmm H 15mm Bmm M5		
Für Modelle:	ECO-160, ECO-160D, ECO-160I, ECO-200, ECO-200D, ECO-200H, ECO-200HD, ECO-200HI, ECO-200I, ECO-280D, ECO-280I, ECO-370D, ECO-370I, ECO-460D, ECO-460I, ECO-550D, ECO-550I, FI-160, FI-160AR, FI-160D, FI-160I, FI-200, FI-200AR, FI-200D, FI-200H, FI-200HD, FI-200HI, FI-200I, FI-200W, FI-200WL, FI-200WR, FI-280D, FI-280I, FI-370D, FI-370I, FI-460D, FI-460I, FI-550D, FI-550I		

1

GEV-Nr.	505004	**Vergl.-Nr.**	12024303 Z200506
Beschreibung	Magnet ømm L 17mm H 12mm B 14mm		
Für Modelle:	ACE-061, ACE-101, ACE-102, ACG-061, ACG-101, ACG-102, AD-120, AD-120B, AD-120BBTDD-UK, AD-120C, AD-120CW, AD-120HY, AD-15, AD-15D, AD-20C-UK, AD-21, AD-21B, AD-21BDD, AD-21C, AD-21D, AD-21DD, AD-21W, AD-45BBT, AD-48, AD-48B, AD-48BDD, AD-48C, AD-48D, AD-48DD, AD-48HY, AD-48W, AD-64, AD-64B, AD-64BBT, AD-64BDD, AD-64BTDD, AD-64C, AD-64CW, AD-64D, AD-64DD, AD-64HY, AD-72, AD-72W, AD-90, AD-90BA, AD-90BBT, AD-90BDD, AD-90DD, ADE-120, ADE-120B...(Weitere Modelle finden Sie in unserem Webshop)		

Magnethalter

1

GEV-Nr.	700816	**Vergl.-Nr.**	12024094 Z200507
Beschreibung	Schutzkappe für Magnet Innenmaß 14x17mm H 17mm für Spülmaschine		
Für Modelle:	AD-120, AD-120B, AD-120BBTDD-UK, AD-120C, AD-120CW, AD-120HY, AD-15, AD-15D, AD-20C-UK, AD-21, AD-21B, AD-21BDD, AD-21C, AD-21D, AD-21DD, AD-21W, AD-45BBT, AD-48, AD-48B, AD-48BDD, AD-48C, AD-48D, AD-48DD, AD-48HY, AD-48W, AD-64, AD-64B, AD-64BBT, AD-64BDD, AD-64BTDD, AD-64C, AD-64CW, AD-64D, AD-64DD, AD-64HY, AD-72, AD-72W, AD-90, AD-90BA, AD-90BBT, AD-90BDD, AD-90DD, ADE-120, ADE-120B, COE-061, COE-101, COE-102, COG-061, COG-101, COG-102...(Weitere Modelle finden Sie in unserem Webshop)		

Befehls- und Meldegeräte

TELEMECANIQUE (EFA)

Serie XB2

Stellungswähler

1

GEV-Nr.	345222	**Vergl.-Nr.**	12024490 Z103044
Beschreibung	Stellungswähler Einbaumaß ø22mm schwarz rastend Schaltfolge 0-1		
Für Modelle:	ECO-1600, ECO-2300, ECO-3000, FI-1600, FI-2300, FI-3000		

Leuchtmittel

1

GEV-Nr.	359807	**Vergl.-Nr.**	12039863 Z103056
Beschreibung	Glühlampe Fassung Ba9s 24V 2W ø 10mm L 28mm klar		
Für Modelle:	ECO-1600, ECO-2300, ECO-3000, FI-1600, FI-2300, FI-3000		

Lampen

Signallampen

Signallampen 3-teilig (Fassung, Linse und Glimm-/Glühlampe)

Leuchtmittel

Glühlampen

1

GEV-Nr.	359807	**Vergl.-Nr.**	12039863 Z103056
Beschreibung	Glühlampe Fassung Ba9s 24V 2W ø 10mm L 28mm klar		
Für Modelle:	ECO-1600, ECO-2300, ECO-3000, FI-1600, FI-2300, FI-3000		

Signallampen komplett

ø 9mm

1

GEV-Nr.	359137	**Vergl.-Nr.**	12024344
Beschreibung	Signallampe ø 9mm 230V gelb Anschluss Flachstecker 6,3mm Temp. Best. 120°C mit Linse		
Für Modelle:	ECO-120, ECO-120B, FI-100, FI-100AR, FI-100B, FI-100BBT-UK, FI-120, FI-120AR+DD, FI-120B, FI-120C, FI-120HY-CLINIC, FI-120W, FI-80, FI-80AR, FI-80BBT-UK, FI-80W, GA-20, GA-20D, GA-40, GA-40D		

ø12mm

mit Schraubfassung

1

GEV-Nr.	359048	**Vergl.-Nr.**	12035239 ICR13205
Beschreibung	Signallampe ø 12mm 230V gelb Anschluss Flachstecker 6,3mm		

1

GEV-Nr.	359027	**Vergl.-Nr.**	12025211 12036324 DO1DL14313 R693055
Beschreibung	Signallampe ø 12mm 250V grün Anschluss Flachstecker 6,3mm		
Für Modelle:	BME6-05, BME7-05, BME7-10, BME9-05, BME9-05AD, BME9-05PLUS, BME9-05V-T, BME9-10, BME9-10AD, BME9-10PLUS, BME9-10V-T, CE6-41, CE7-41, CE7-41Q, CE9-41, CGE6-41, CGE7-41, CGE7-41H, CGE9-11, CGE9-41, CGE9-41AD, CGE9-41PLUS, CMF6-05, CPE6-05, CPE7-05, CPE7-05NC, CPE9-05, CPE9-05AD, CPE9-05AD-S, CPE9-05NC, CPE9-05PLUS, CPE9-05PLUS-S, CPE9-05S, CPE9-05SNC, EASY-500, EASY-500B, EASY-500DD, EASY-500HP, EASY-500HPWBDD, EPC-350, FE-18, FE-25, FE-4, FE-6, FE6-05, FE6-05TE, FE6-10, FE6-10TE, FE7-05-1C, FE7-05-2C...(Weitere Modelle finden Sie in unserem Webshop)		

mit Steckfassung

1

GEV-Nr.	359493	**Vergl.-Nr.**	12023599 X143017
Beschreibung	Signallampe ø 12mm 250V grün Anschluss Flachstecker 6,3mm Temp.Best. 120°C		
Für Modelle:	CE9-41AD, CE9-41PLUS, ME7-10BM, SBE7-10, SBE9-10, SBE9-10I, SBE9-10I-AD, SBE9-10I-AD-S, SBE9-10IM, SBE9-10IM-AD, SBE9-10IM-AD-S, SBE9-10IMS, SBE9-10IS, SBE9-10M, SBE9-10MS, SBE9-10PLUS-I, SBE9-10PLUS-IM, SBE9-10S, SBE9-10USMC, SBE9-15IM, SBE9-15IM-AD, SBE9-15IM-AD-S, SBE9-15IMS, SBE9-15M, SBE9-15MS, SBE9-15PLUS-IM, SBG7-10, SBG9-10, SBG9-10I, SBG9-10I-AD, SBG9-10I-AD-S, SBG9-10IM, SBG9-10IM-AD, SBG9-10IM-AD-S, SBG9-10IMS, SBG9-10IS, SBG9-10M, SBG9-10MS, SBG9-10PLUS-I, SBG9-10PLUS-IM, SBG9-10PLUS-SI, SBG9-10PLUS-SIM, SBG9-10S, SBG9-15IM, SBG9-15IM-AD, SBG9-15IM-AD-S, SBG9-15IMS, SBG9-15PLUS-IM, SBG9-15PLUS-SIM		

ø14mm

mit Steckfassung

1

GEV-Nr.	359149	**Vergl.-Nr.**	12039886 R343125
Beschreibung	Signallampe ø 14mm gelb 230V Anschluss Flachstecker 6,3mm Temp.Best. 105°C		
Für Modelle:	CE-410, FE-18, FE-25, FE-4, FE-6, FE-8, FE-91-20, HCV-10-11, HCV-10-21, HCV-2-10-21, HE-10-11, HE-10-21, HE-2-10-11, HE-6-11, HG-10-21, HG-2-10-11		

Das komplette Sortiment finden Sie immer aktuell in unserem Webshop

1

GEV-Nr.	359148	**Vergl.-Nr.**	12021153 12039891 R343123 U183044
Beschreibung	Signallampe ø 14mm grün 230V Anschluss Flachstecker 6,3mm Temp.Best. 120°C Spannung AC		
Für Modelle:	CE-410, FE-18, FE-25, FE-4, FE-6, FE-8, FE-91-20, HCV-10-11, HCV-10-21, HCV-2-10-21, HE-10-11, HE-10-21, HE-2-10-11, HE-6-11, HG-10-21, HG-2-10-11		

Leuchtmittel für Steck-/Schraubfassungen

Glühlampen

für Signallampen

1

GEV-Nr.	359807	**Vergl.-Nr.**	12039863 Z103056
Beschreibung	Glühlampe Fassung Ba9s 24V 2W ø 10mm L 28mm klar		
Für Modelle:	ECO-1600, ECO-2300, ECO-3000, FI-1600, FI-2300, FI-3000		

Timer

Programmtimer

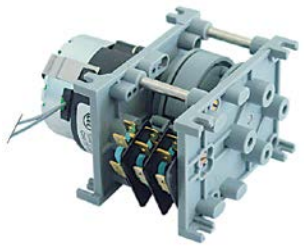

1

GEV-Nr.	361350	**Vergl.-Nr.**	12024867 Z613003
Beschreibung	Timer 4803F1 Motoren 1 Kammern 3 Laufzeit 20min 230V Achse ømm Achslängemm		
Für Modelle:	CO-170-SOFT, CO-400-SOFT, CO-501-SOFT, FI-48, FI-48AR, FI-48B, FI-48B-BT-UK, FI-48C, FI-48D, FI-48HY-CLINIC, FI-48W, FI-64, FI-64AR, FI-64B, FI-64B-BT-UK, FI-64C, FI-64D, FI-64HY-CLINIC, FI-64W, LVC-15D, LVC-21D, LVR-14D, LVR-20D		

1

GEV-Nr.	361358	**Vergl.-Nr.**	12017510 Z728302
Beschreibung	Timer CDC 4905DV Motoren 2 Kammern 5 Laufzeit 6s / 2min 230V 60Hz Achse ømm Achslängemm Motorentyp M48R ATS / M48L ATS		
Für Modelle:	ECO-120, ECO-120B, FI-100, FI-100AR, FI-100B, FI-120, FI-120B, FI-120W, MF-120		

1

GEV-Nr.	360683	**Vergl.-Nr.**	12024571 Z713055
Beschreibung	Timer CDC 4905DV Motoren 2 Kammern 5 Laufzeit 6s / 2min 230V Achse ømm Achslängemm		
Für Modelle:	FI-100, FI-100AR, FI-100B, FI-120, FI-120AR+DD, FI-120B, FI-120C, LABP-1000, LABP-1200		

1

GEV-Nr.	360696	**Vergl.-Nr.**	12023458
Beschreibung	Timer CDC 4906DV Motoren 2 Kammern 6 Laufzeit 6s / 2min 230V 50Hz Achse ømm Achslängemm Hersteller-Nr. 4906DV0AOE000.1010		

1

GEV-Nr.	360441	**Vergl.-Nr.**	12023466 Z728412
Beschreibung	Timer CDC 4906DV Motoren 2 Kammern 6 Laufzeit 6s / 2min 230V 60Hz Achse ømm Achslängemm Hersteller-Nr. 4906DV0ADY000.0000		
Für Modelle:	FI-120W, MF-120		

1

GEV-Nr.	361357	**Vergl.-Nr.**	12024873 Z433002
Beschreibung	Timer CDC 7803 Motoren 1 Kammern 3 Laufzeit 120s 230V Achse ømm Achslängemm Motorentyp M37LN		
Für Modelle:	CO-350, CO-350-B, CO-350-B-DD, CO-350-COLD, CO-350-COLD-B, CO-350-COLD-B-DD, CO-350-COLD-DD, CO-350-DD, CO-400, CO-400-B, CO-400-B-DD, CO-400-COLD, CO-400-COLD-B, CO-400-COLD-B-DD, CO-400-COLD-DD, CO-400-DD, CO-400-SOFT, EASY-500, EASY-500B, EASY-500DD, LVC-21B, LVC-21C, LVR-20, LVR-20B		

1

GEV-Nr.	361354	**Vergl.-Nr.**	12024178 Z213008
Beschreibung	Timer CDC 7804DV Motoren 2 Kammern 4 Laufzeit 6s / 3min 230V Achse ømm Achslängemm Motorentyp M37RN/M37LN		
Für Modelle:	FI-48, FI-48B, FI-48D, FI-48W		

1

GEV-Nr.	361355	**Vergl.-Nr.**	12024177 Z243004
Beschreibung	Timer CDC 7804DV Motoren 2 Kammern 4 Laufzeit 6s / 3min 230V Achse ømm Achslängemm Motorentyp M37RN/M37LN		
Für Modelle:	EASY-500HP, FI-64, FI-64AR, FI-64B, FI-64C, FI-64D, FI-72, FI-72AR, FI-80, FI-80AR, LABP-800		

1

GEV-Nr.	360440	**Vergl.-Nr.**	12024203 Z213002
Beschreibung	Timer CDC 7805DV Motoren 2 Kammern 5 Laufzeit 6s / 3min 230V 50Hz Achse ømm Achslängemm		
Für Modelle:	FI-48, FI-48AR, FI-48B, FI-48B-BT-UK, FI-48C, FI-48D, FI-48HY-CLINIC, FI-48W, FI-64, FI-64B, FI-64W, MF-48, MF-64		

1

GEV-Nr.	360438	**Vergl.-Nr.**	12024202 Z258412
Beschreibung	Timer CDC 7805DV Motoren 2 Kammern 5 Laufzeit 6s / 3min 230V 60Hz Achse ømm Achslängemm		
Für Modelle:	FI-48W, FI-64B, FI-64W, FI-72, FI-72W, FI-80BBT-UK, FI-80W, MF-48, MF-64		

1

GEV-Nr.	360439	**Vergl.-Nr.**	12024204 Z243001
Beschreibung	Timer CDC 7805DV Motoren 2 Kammern 5 Laufzeit 6s/180s 230V 50Hz Achse ømm Achslängemm		
Für Modelle:	EASY-500HPWBDD, FI-48, FI-48B, FI-48W, FI-64, FI-64B, FI-64B-BT-UK, FI-64HY-CLINIC, FI-64W, MF-48, MF-64		

1

GEV-Nr.	361352	**Vergl.-Nr.**	12024089 Z403002
Beschreibung	Timer CDC 7903F Motoren 1 Kammern 3 Laufzeit 120s 230V Achse ø 6x4,6mm Achslänge 13mm Spülmaschine		
Für Modelle:	LVC-12, LVC-15, LVC-15D, LVC-21, LVC-21D, LVC-21W, LVR-10, LVR-14, LVR-14D, LVR-20, LVR-20D		

1

GEV-Nr.	361351	**Vergl.-Nr.**	12017667 12024087 Z203030 Z268302
Beschreibung	Timer CDC 7903F Motoren 1 Kammern 3 Laufzeit 4min 230V Achse ø 6x4,6mm Achslänge 13mm		
Für Modelle:	FI-30, FI-30AR, FI-30AR+DD, FI-30B, FI-30B-BT-UK, FI-30-UK, FI-60DD, FI-64, FI-64B, FI-64W, FI-72, FI-80, FI-80W		

1

GEV-Nr.	361356	**Vergl.-Nr.**	12017561 Z703004
Beschreibung	Timer M48L ATS Motoren 2 Kammern 5 Laufzeit 6s / 2min 230V Achse ømm Achslängemm		
Für Modelle:	ECO-120, ECO-1200, ECO-120B		

Zeitschalter mechanisch

1

GEV-Nr.	360732	**Vergl.-Nr.**	12030066 12049916 DO1DI13315 DO1DL13350
Beschreibung	Zeitschalter MT59 2-polig Laufzeit 60min Antrieb mechanisch 2NO bei 250V 16A Dauerstellung Nein Achse ø 6x4,6mm Achslänge 21mm BA 28mm Anschluss seitlich Abflachung unten		
Für Modelle:	SF-10, SF-13, SF-15, SF-22, SF-31, SF-8, SR-10MP-PSM, SR-13MP-PSM, SR-32MP-PSM		

Schütze

GENERAL ELECTRIC (AEG)

Leistungsschütze

1

GEV-Nr.	380245	**Vergl.-Nr.**	12031082 RT30280550
Beschreibung	Leistungsschütz AC1 25A 230VAC (AC3/400V) 9A/4kW Hauptkontakte 3NO Hilfskontakte 1NC Anschluss Schraubanschluss Typ AEG LS4K 01A Typ GE CL00A 301 H 85mm		

1

GEV-Nr.	380244	**Vergl.-Nr.**	12018159 12027320 12029911 12031081 R663031 RT30280551 RT4001554 RT4001556
Beschreibung	Leistungsschütz AC1 25A 230VAC (AC3/400V) 9A/4kW Hauptkontakte 3NO Hilfskontakte 1NO Anschluss Schraubanschluss Typ AEG LS4K 10A Typ GE CL00A 310		
Für Modelle:	ECO-1600, ECO-160D, ECO-160I, ECO-200D, ECO-200HD, ECO-200HI, ECO-200I, ECO-2300, ECO-280D, ECO-280I, ECO-3000, ECO-370D, ECO-370I, ECO-460D, ECO-460I, ECO-550D, ECO-550I, FE-18, FE-25, FE-710, FI-120, FI-120B, FI-1600, FI-160D, FI-160I, FI-200D, FI-200HD, FI-200HI, FI-200I, FI-2300, FI-280D, FI-280I, FI-3000, FI-370D, FI-370I, FI-460D, FI-460I, FI-550D, FI-550I, HME-10-11, HME-10-21, HME-20-11, HME-20-21, HME-2-10-11, HME-6-11, HMI-10-11, HMI-10-11UL, HMI-10-21, HMI-10-21UL, HMI-2-10-11...(Weitere Modelle finden Sie in unserem Webshop)		

1

GEV-Nr.	380261	**Vergl.-Nr.**	12028282 12029618 12030540 ICR13042 RT30280552 RT4001555
Beschreibung	Leistungsschütz AC1 32A 230VAC (AC3/400V) 17A/7,5kW Hauptkontakte 3NO Hilfskontakte 1NO Anschluss Schraubanschluss Typ AEG LS7K 10A Typ GE CL02A 310		

ISKRA (FANAL)

Leistungsschütze

1

GEV-Nr.	380212	**Vergl.-Nr.**	12000219 P453023
Beschreibung	Leistungsschütz AC1 20A 230VAC (AC3/400V) 8,5A/5,5kW Hauptkontakte 3NO Hilfskontakte 1NC Anschluss Schraubanschluss Typ FANAL K07M 01 Typ ISKRA DSL7 01		
Für Modelle:	FE-6, FE-8, FI-300B, FI-300R, FI-650R		

SIEMENS

Leistungsschütze

1

GEV-Nr.	380614	**Vergl.-Nr.**	12024040 12111795 Z203050
Beschreibung	Leistungsschütz AC1 22A 230VAC (AC3/400V) 9A/4kW Hauptkontakte 3NO Hilfskontakte 1NO Anschluss Federklemmen Typ 3RT2016-2AP01		
Für Modelle:	ACE-061, ACE-101, AD-120, AD-120B, AD-120BBTDD-UK, AD-120C, AD-120CW, AD-120HY, AD-125, AD-125HRS, AD-125-SOFT, AD-90, AD-90BA, AD-90BBT, AD-90BDD, AD-90DD, ADE-120, ADE-120B, AE-061, AE-061W, AE-101, AE-101W, APE-061, APE-061W, APE-101, APE-101W, CO-110, CO-110B, CO-110BDD, CO-110DD, CO-112, CO-112B, CO-112BDD, CO-112DD, CO-142W, CO-142WDD, CO-170, CO-170B, CO-170BDD, CO-170DD, CO-170HRS, CO-170HRSDD, CO-170HRS-SOFT, CO-170-SOFT, CO-172, CO-172B, CO-172BDD, CO-172DD, COE-061, COE-101...(Weitere Modelle finden Sie in unserem Webshop)		

1

GEV-Nr.	380390	**Vergl.-Nr.**	12024075 12039754 12040142 R143002 R673007 X183011
Beschreibung	Leistungsschütz AC1 40A 230VAC (AC3/400V) 12A/5,5kW Hauptkontakte 3NO Hilfskontakte Anschluss Schraubanschluss Typ 3RT10-24-1AL20 50/60Hz		
Für Modelle:	COE-102, COE-201, ECO-160, ECO-1600, ECO-160D, ECO-160I, ECO-200, ECO-200D, ECO-200H, ECO-200HD, ECO-200HI, ECO-200I, ECO-2300, ECO-2700D, ECO-2700I, ECO-280D, ECO-280I, ECO-3000, ECO-370D, ECO-370I, ECO-4000D, ECO-4000I, ECO-460D, ECO-460I, ECO-550D, ECO-550I, ECO-6000D, ECO-6000I, FE9-05, FE9-05-1C, FE9-05-2C, FE9-05AD, FE9-05PLUS, FE9-05PLUS-S, FE9-05S, FE9-05S-1C, FE9-05S-2C, FE9-05S-AD, FE9-05USMC, FE9-10, FE9-10-2C, FE9-10-4C, FE9-10AD, FE9-10PLUS, FE-920, FI-160, FI-1600, FI-160AR, FI-160D, FI-160I...(Weitere Modelle finden Sie in unserem Webshop)		

Hilfskontakte

1

GEV-Nr.	380539	**Vergl.-Nr.**	12023704 Z103070
Beschreibung	Hilfskontakt Kontakte 1NO AC15 3A für Schütze 3RT102 3 RT103 Anschluss Schraubanschluss Typ 3RH1921-1CA10 AC1 10A AC-12 10A		
Für Modelle:	ECO-160, ECO-1600, ECO-160D, ECO-160I, ECO-200, ECO-200D, ECO-200H, ECO-200HD, ECO-200HI, ECO-200I, ECO-2300, ECO-2700D, ECO-2700I, ECO-280D, ECO-280I, ECO-3000, ECO-370D, ECO-370I, ECO-4000D, ECO-4000I, ECO-460D, ECO-460I, ECO-550D, ECO-550I, ECO-6000D, ECO-6000I, FI-160, FI-1600, FI-160AR, FI-160D, FI-160I, FI-200, FI-200AR, FI-200D, FI-200H, FI-200HD, FI-200HI, FI-200I, FI-200W, FI-2300, FI-2700D, FI-2700I, FI-280D, FI-280I, FI-3000, FI-370D, FI-370I, FI-4000D, FI-4000I, FI-460D...(Weitere Modelle finden Sie in unserem Webshop)		

Kleinschütze

1

GEV-Nr.	380696	**Vergl.-Nr.**	12024012 Z683087
Beschreibung	Kleinschütz 230V (AC3/400V) 9A/4kW Hauptkontakte 3NO Hilfskontakte 1NC Anschluss Flachstecker 6,3mm AC1 16A		
Für Modelle:	AD-15, AD-15D, AD-20C-UK, AD-21, AD-21B, AD-21BDD, AD-21C, AD-21D, AD-21DD, AD-48, AD-48BDD, AD-48C, AD-48D, AD-48DD, AD-64, AD-64B, AD-64BDD, AD-64C, AD-64D, AD-64DD, AD-72, CO-110, CO-110B, CO-110BDD, CO-110DD, CO-112, CO-112B, CO-112BDD, CO-112DD, CO-170, CO-170B, CO-170BDD, CO-170DD, CO-170HRS, CO-170HRSDD, CO-170HRS-SOFT, CO-170-SOFT, CO-172, CO-172B, CO-172BDD, CO-172DD, COP-173, COP-173B, COP-173BDD, COP-173DD, COP-173HRS, COP-173HRSDD, COP-173-SOFT, COP-174, COP-174B...(Weitere Modelle finden Sie in unserem Webshop)		

Relais

Leistungsrelais

mit Laschenbefestigung

1

GEV-Nr.	380139	**Vergl.-Nr.**	12031875 EU929115
Beschreibung	Leistungsrelais FINDER 230VAC 16A 2CO Anschluss F6,3 Laschenbefestigung Maße 68x38,2x35,8mm Hersteller-Nr. 62.82.8.230.0000		

Das komplette Sortiment finden Sie immer aktuell in unserem Webshop

Relaissockel

1

GEV-Nr.	380136	**Vergl.-Nr.**	12024185 R743009
Beschreibung	Relais-Sockel 11-polig Anschluss Steckanschluss rund 11-polig Maße 65x28x40mm 250V Spannung AC 10A Italiana Relè Hersteller-Nr. ZVE11		
Für Modelle:	GA-20, GA-20D, GA-40, GA-40D, HGV-10-11, HGV-20-11, HMM-10-11, HMM-10-11UL, HMM-10-21, HMM-10-21UL, HMM-20-11, HMM-20-11UL, HMM-20-21, HMM-20-21UL, HMM-2-10-11, HMM-40-11-USMC, HMM-6-11, HMM-6-11UL, HVG-10-11, HVG-10-11UL, HVG-10-21, HVG-10-21UL, HVG-20-11, HVG-20-21, HVG-2-10-11, HVG-2-20-21, ME9-10PLUS-BM, ME9-10PLUS-BMS, ME9-15BM-AD, ME9-15PLUS-BM, ME9-15PLUS-BMS, MFHMM-20-11, MFHVG-10-11, MFHVG-10-21, MG9-10BMAD, MG9-10BMSAD, MG9-10PLUS-BM, MG9-10PLUS-BMS, MG9-15BMAD, MG9-15BMSAD, MG9-15PLUS-BM, MG9-15PLUS-BMS		
Zubehör für	380136		
	GEV-Nr.	380805	Vergl.-Nr. —
	Haltebügel		

Zeitrelais

Zeitrelais

1

GEV-Nr.	360554	**Vergl.-Nr.**	12024079 Z123022 Z123022000
Beschreibung	Zeitrelais TELEMECANIQUE RE17RMMU Zeitbereich 0,1s-100h 24-240VAC/24VDC 8A Einbaumaß DIN-Schienemm 1CO Anschluss Schraubanschluss		
Für Modelle:	ECO-160, ECO-1600, ECO-160D, ECO-160I, ECO-200, ECO-200D, ECO-200H, ECO-200HD, ECO-200HI, ECO-200I, ECO-2300, ECO-2700D, ECO-2700I, ECO-280D, ECO-280I, ECO-3000, ECO-370D, ECO-370I, ECO-4000D, ECO-4000I, ECO-460D, ECO-460I, ECO-550D, ECO-550I, ECO-6000D, ECO-6000I, FI-160, FI-1600, FI-160AR, FI-160D, FI-160I, FI-200, FI-200AR, FI-200D, FI-200H, FI-200HD, FI-200HI, FI-200I, FI-200W, FI-2300, FI-2700D, FI-2700I, FI-280D, FI-280I, FI-3000, FI-370D, FI-370I, FI-4000D, FI-4000I, FI-460D...(Weitere Modelle finden Sie in unserem Webshop)		

Fühler

Universalfühler

Temperaturfühler

1

GEV-Nr.	379630	**Vergl.-Nr.**	6021350083
Beschreibung	Temperaturfühler NTC 10kOhm Kabel Thermoplast Fühler -40 bis +110°C Kabel -40 bis +110°C Fühler ø6x14mm Kabellänge 2.5m ohne Verschraubung 2-adrig Widerstand 10kOhm		

1

GEV-Nr.	379142	**Vergl.-Nr.**	12033839 6021350026
Beschreibung	Temperaturfühler PTC 1kOhm Kabel PVC Fühler -50 bis +150°C Kabel -10 bis +100°C Fühler ø6x30mm Kabellänge 1.5m ohne Verschraubung 2-adrig		
Für Modelle:	ATM-101, VTP-139-C, VTP-139-CD, VTP-139-P, VTP-139-PD, VTP-139-RC, VTP-139-RCD, VTP-139-RP, VTP-139-RPD, VTP-175-C, VTP-175-CD, VTP-175-P, VTP-175-PD, VTP-175-RC, VTP-175-RCD, VTP-175-RP, VTP-175-RPD		

Herstellerspezifische Fühler

Fühler

1

GEV-Nr.	379550	**Vergl.-Nr.**	12019258 Z233007
Beschreibung	Temperaturfühler NTC 10kOhm Kabel Silikon Fühler -40 bis +110°C Kabel -50 bis +180°C Anschluss Flachstecker Gewinde Fühler ø6x-30mm Kabellänge 0.35m		
Für Modelle:	FI-50		

1

GEV-Nr.	378339	**Vergl.-Nr.**	12025036 Z713028
Beschreibung	Temperaturfühler NTC 64kOhm Kabel Silikon Fühler -40 bis +110°C Kabel -50 bis +180°C Anschluss Stecker Gewinde Fühler ø6x14mm Kabellänge 2.5m		
Für Modelle:	AD-120, AD-120B, AD-120BBTDD-UK, AD-120C, AD-120CW, AD-120HY, AD-125, AD-125HRS, AD-125-SOFT, AD-15, AD-15D, AD-20C-UK, AD-21, AD-21B, AD-21BDD, AD-21C, AD-21D, AD-21DD, AD-21W, AD-45BBT, AD-48, AD-48B, AD-48BDD, AD-48C, AD-48D, AD-48DD, AD-48HY, AD-48W, AD-505, AD-505-SOFT, AD-64, AD-64B, AD-64BBT, AD-64BDD, AD-64BTDD, AD-64C, AD-64CW, AD-64D, AD-64DD, AD-64HY, AD-72, AD-72W, AD-90, AD-90BA, AD-90BBT, AD-90BDD, AD-90DD, ADE-120, ADE-120B, CO-112...(Weitere Modelle finden Sie in unserem Webshop)		

Elektroniken

Platinen

1

GEV-Nr.	403237	**Vergl.-Nr.**	12024028 Z713017
Beschreibung	Anzeigeplatine Spülmaschine für Gerät AD15/21/48 L 100mm B 35mm		
Für Modelle:	AD-120, AD-120B, AD-120BBTDD-UK, AD-120C, AD-120HY, AD-15, AD-15D, AD-20C-UK, AD-21, AD-21B, AD-21BDD, AD-21C, AD-21D, AD-21DD, AD-45BBT, AD-48, AD-48B, AD-48BDD, AD-48C, AD-48D, AD-48DD, AD-48HY, AD-64, AD-64B, AD-64BBT, AD-64BDD, AD-64BTDD, AD-64C, AD-64D, AD-64DD, AD-64HY, AD-72, AD-90, AD-90BA, AD-90BBT, AD-90BDD, AD-90DD, ADE-120, ADE-120B, CO-112, CO-112B, CO-112BDD, CO-112DD, CO-172, CO-172B, CO-172BDD, CO-172DD, CO-352-COLD, CO-352-COLD-B, CO-352-COLD-B-DD... (Weitere Modelle finden Sie in unserem Webshop)		

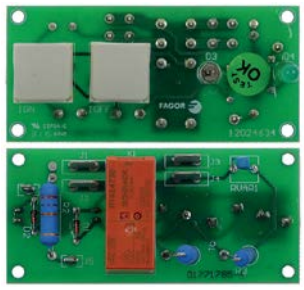

1

GEV-Nr.	403743	**Vergl.-Nr.**	12024634 Z218030 Z218030000
Beschreibung	Bedienplatine für Spülmaschine L 75mm B 35mm passend für FAGOR		
Für Modelle:	LA-AC-10M, LA-AC-10MP, LA-AC-13M, LA-AC-13MP, LA-AC-18M, LA-AC-18MP, LA-AC-25M, LA-AC-25MP, LA-E-10M, LA-E-10MP, LA-E-13M, LA-E-13MP, LA-E-18M, LA-E-18MP, LA-E-25M, LA-E-25MP, LA-V-10M, LA-V-10MP, LA-V-13M, LA-V-13MP, LA-V-18M, LA-V-18MP, LA-V-25M, LA-V-25MP, LB-AC-10M, LB-E-10M, LB-V-10M, LR-AC-10M, LR-AC-10MP, LR-AC-13M, LR-AC-13MP, LR-AC-18M, LR-AC-18MP, LR-AC-25M, LR-AC-25MP, LR-E-10M, LR-E-10MP, LR-E-13M, LR-E-13MP, LR-E-18M, LR-E-18MP, LR-E-25M, LR-E-25MP, LR-V-10M, LR-V-10MP, LR-V-13M, LR-V-13MP, LR-V-18M, LR-V-18MP, LR-V-25M...(Weitere Modelle finden Sie in unserem Webshop)		

1

GEV-Nr.	401788	**Vergl.-Nr.**	12024457 P613005
Beschreibung	Hauptplatine Waschmaschine für Gerät LA 10-13-18-25		
Für Modelle:	LA-18MP, LA-AC-10MP, LA-AC-13MP, LA-AC-18MP, LA-AC-25MP, LA-E-10MP, LA-E-13MP, LA-E-18MP, LA-E-25MP, LA-V-10MP, LA-V-13MP, LA-V-18MP, LA-V-25MP, LF-13MPP, LF-18MPP, LF-25MPP, LF-8MPP, LR-AC-10MP, LR-AC-13MP, LR-AC-18MP, LR-AC-25MP, LR-E-10MP, LR-E-13MP, LR-E-18MP, LR-E-25MP, LR-V-10MP, LR-V-13MP, LR-V-18MP, LR-V-25MP		

1

GEV-Nr.	403308	**Vergl.-Nr.**	12008750 Z213073
Beschreibung	Platine Spülmaschine für Gerät AD-72/48/64 L 128mm B 118mm passend für FAGOR mit Gehäuse H 55mm für Spülmaschine VPE 1 Stück		
Für Modelle:	AD-120, AD-120B, AD-120BBTDD-UK, AD-120C, AD-120CW, AD-120HY, AD-15, AD-15D, AD-20C-UK, AD-21, AD-21B, AD-21BDD, AD-21C, AD-21D, AD-21DD, AD-21W, AD-45BBT, AD-48, AD-48B, AD-48BDD, AD-48C, AD-48D, AD-48DD, AD-48HY, AD-48W, AD-64, AD-64B, AD-64BBT, AD-64BDD, AD-64BTDD, AD-64C, AD-64CW, AD-64D, AD-64DD, AD-64HY, AD-72, AD-72W, AD-90, AD-90BA, AD-90BBT, AD-90BDD, AD-90DD, ADE-120, ADE-120B, CO-112, CO-112B, CO-112BDD, CO-112DD, CO-142W, CO-142WDD...(Weitere Modelle finden Sie in unserem Webshop)		

1

GEV-Nr.	400810	**Vergl.-Nr.**	12016516 Z233005
Beschreibung	Regelplatine Spülmaschine für Gerät FI-50 mit Anzeige		
Für Modelle:	FI-50		

Zentraleinheiten

1

GEV-Nr.	402991	**Vergl.-Nr.**	12024809 Z213069
Beschreibung	Elektronikbox für Spülmaschine 230V		
Für Modelle:	AD-120, AD-120B, AD-120C, AD-120HY, AD-15, AD-15D, AD-20C-UK, AD-21, AD-21B, AD-21BDD, AD-21C, AD-21D, AD-21DD, AD-45BBT, AD-48, AD-48B, AD-48BDD, AD-48C, AD-48D, AD-48DD, AD-48HY, AD-64, AD-64B, AD-64BBT, AD-64BDD, AD-64C, AD-64D, AD-64DD, AD-64HY, AD-72, AD-90, AD-90DD, ADE-120, ADE-120B		

Das komplette Sortiment finden Sie immer aktuell in unserem Webshop

Tastaturen

Frontfolien

1

GEV-Nr.	505205	**Vergl.-Nr.**	12020129 Z732901
Beschreibung	Frontfolie Spülmaschine ECO120		
Für Modelle:	ECO-120, ECO-120B		

1

GEV-Nr.	401843	**Vergl.-Nr.**	12017916 Z322902
Beschreibung	Frontfolie Spülmaschine ECO200 L 645mm B 173mm		
Für Modelle:	ECO-200, ECO-200D, ECO-200H, ECO-200HD, ECO-200HI, ECO-200I		

1

GEV-Nr.	505125	**Vergl.-Nr.**	12020028 Z710516
Beschreibung	Frontfolie Spülmaschine FI-100		
Für Modelle:	ECO-120, ECO-120B, ECO-160D, ECO-160I, ECO-200D, ECO-200I, ECO-280D, ECO-280I, ECO-370D, ECO-370I, ECO-460D, ECO-460I, ECO-550D, ECO-550I, FI-100, FI-100AR, FI-100B, FI-120, FI-120B, FI-120W, FI-160D, FI-160I, FI-200D, FI-200I, FI-280D, FI-280I, FI-370D, FI-370I, FI-460D, FI-460I, FI-550D, FI-550I, FI-80, FI-80W		

1

GEV-Nr.	505117	**Vergl.-Nr.**	12020315 Z202909
Beschreibung	Frontfolie Spülmaschine FI30		
Für Modelle:	FI-30		

1

GEV-Nr.	403240	**Vergl.-Nr.**	12025130
Beschreibung	Frontfolie Spülmaschine FI30 grau Modell FI30 passend für FAGOR L 585mm B 62.5mm		
Für Modelle:	FI-30, FI-30AR, FI-30AR+DD, FI-30-UK		

1

GEV-Nr.	403238	**Vergl.-Nr.**	12023961 Z222903
Beschreibung	Frontfolie Spülmaschine FI48 grau Modell FI-48B passend für FAGOR L 585mm B 62.5mm		
Für Modelle:	FI-48, FI-48B		

1

GEV-Nr.	505119	**Vergl.-Nr.**	12020146 Z212910
Beschreibung	Frontfolie Spülmaschine FI-48 Laufzeit 120/180s		
Für Modelle:	FI-48, FI-48W		

1

GEV-Nr.	505120	**Vergl.-Nr.**	12020147 Z222902
Beschreibung	Frontfolie Spülmaschine FI-48B Modell FI-48B Laugenpumpe		
Für Modelle:	FI-48B		

1

GEV-Nr.	505118	**Vergl.-Nr.**	12019162 Z232901
Beschreibung	Frontfolie Spülmaschine FI-50 Modell FI-50		
Für Modelle:	FI-50		

1

GEV-Nr.	505121	**Vergl.-Nr.**	12018990 Z242901
Beschreibung	Frontfolie Spülmaschine FI-64 Laufzeit 90/180s		
Für Modelle:	FI-64, FI-64W		

1

GEV-Nr.	505124	**Vergl.-Nr.**	12018622 Z262906
Beschreibung	Frontfolie Spülmaschine FI-72		
Für Modelle:	FI-72		

1

GEV-Nr.	505123	**Vergl.-Nr.**	12018989 Z252901
Beschreibung	Frontfolie Spültechnik FI-64B/FI64W		
Für Modelle:	FI-64B		

1

GEV-Nr.	505122	**Vergl.-Nr.**	12019191 Z258501
Beschreibung	Frontfolie Spültechnik FI-64B/FI64W Modell FI-64B/FI64W Laugen-pumpe		
Für Modelle:	FI-64B, MF-64		

1

GEV-Nr.	505126	**Vergl.-Nr.**	12019909 Z742906
Beschreibung	Tastaturfolie Spülmaschine für Gerät F180		
Für Modelle:	FI-80		

1

GEV-Nr.	505127	**Vergl.-Nr.**	12019473 Z748404
Beschreibung	Tastaturfolie Spülmaschine für Gerät F180		
Für Modelle:	FI-80W		

1

GEV-Nr.	505204	**Vergl.-Nr.**	12019475 Z722901
Beschreibung	Tastaturfolie Spülmaschine für Gerät FI120		
Für Modelle:	FI-120, FI-120B		

1

GEV-Nr.	505108	**Vergl.-Nr.**	12020486 Z462901
Beschreibung	Tastaturfolie Spülmaschine für Gerät LVC12		
Für Modelle:	LVC-12, LVC-15, LVC-21, LVR-10, LVR-14, LVR-20		

1

GEV-Nr.	505109	**Vergl.-Nr.**	12018909 Z412901
Beschreibung	Tastaturfolie Spülmaschine für Gerät LVC15		
Für Modelle:	LVC-12, LVC-15, LVC-21, LVR-10, LVR-14, LVR-20		

1

GEV-Nr.	505115	**Vergl.-Nr.**	12019307 Z482901
Beschreibung	Tastaturfolie Spülmaschine für Gerät LVC15D		
Für Modelle:	LVC-15D		

1

GEV-Nr.	505113	**Vergl.-Nr.**	12018973 Z472902
Beschreibung	Tastaturfolie Spülmaschine für Gerät LVC15D/21D/14D/20D		
Für Modelle:	LVR-14D		

1

GEV-Nr.	505114	**Vergl.-Nr.**	Z492902
Beschreibung	Tastaturfolie Spülmaschine für Gerät LVC15D/21D/14D/20D		
Für Modelle:	LVR-20D		

1

GEV-Nr.	505110	**Vergl.-Nr.**	12020451 Z442901
Beschreibung	Tastaturfolie Spülmaschine für Gerät LVC21		
Für Modelle:	LVC-12, LVC-15, LVC-21, LVC-21W, LVR-10, LVR-14, LVR-20		

1

GEV-Nr.	505112	**Vergl.-Nr.**	12019096 Z452901
Beschreibung	Tastaturfolie Spülmaschine für Gerät LVC21B		
Für Modelle:	LVC-21B, LVR-20B		

1

GEV-Nr.	505116	**Vergl.-Nr.**	12018125 Z502901
Beschreibung	Tastaturfolie Spülmaschine für Gerät LVC21D		
Für Modelle:	LVC-21D		

1

GEV-Nr.	505105	**Vergl.-Nr.**	12019135 Z392901
Beschreibung	Tastaturfolie Spülmaschine für Gerät LVR10		
Für Modelle:	LVC-12, LVC-15, LVC-21, LVR-10, LVR-14, LVR-20		

1

GEV-Nr.	505106	**Vergl.-Nr.**	Z402909
Beschreibung	Tastaturfolie Spülmaschine für Gerät LVR14		
Für Modelle:	LVC-12, LVC-15, LVC-21, LVR-10, LVR-14, LVR-20		

1

GEV-Nr.	505202	**Vergl.-Nr.**	12020127 Z712908
Beschreibung	Tastaturfolie Spültechnik für Gerät FI100		
Für Modelle:	FI-100, FI-100AR, FI-100B		

1

GEV-Nr.	505203	**Vergl.-Nr.**	12020324 Z728501
Beschreibung	Tastaturfolie Spültechnik für Gerät FI120		
Für Modelle:	FI-120W, MF-120		

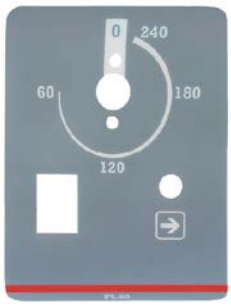

1

GEV-Nr.	505201	**Vergl.-Nr.**	Z742901
Beschreibung	Tastaturfolie Spültechnik für Gerät FI80		
Für Modelle:	FI-80		

Folientastaturen

1

GEV-Nr.	403466	**Vergl.-Nr.**	12024723
Beschreibung	Folientastatur Spülmaschine für Gerät AD48/AD64 Tasten 4 passend für FAGOR VPE 1 Stück L 585mm B 50mm		
Für Modelle:	AD-45BBT, AD-48B, AD-48BDD, AD-48C, AD-64B, AD-64BBT, AD-64BDD, AD-64C		

1

GEV-Nr.	403467	**Vergl.-Nr.**	12023437
Beschreibung	Folientastatur Spülmaschine für Gerät AD90 Tasten 4 passend für FAGOR VPE 1 Stück L 200mm B 120mm		
Für Modelle:	AD-90, AD-90DD		

1

GEV-Nr.	402579	**Vergl.-Nr.**	12023215
Beschreibung	Folientastatur Spültechnik für Gerät LA13 Tasten 6 L 640mm B 160mm		
Für Modelle:	LA-13M, LB-AC-10M, LB-E-10M, LB-V-10M		

Magnetventile

Magnetventile Wasser

ELBI

gerade

1

GEV-Nr.	373025	**Vergl.-Nr.**	12023921 Z611123
Beschreibung	Magnetventil 3-fach gerade 230VAC Eingang 3/4" Ausgang 11,5mm DN10 ELBI		
Für Modelle:	AE-061, AE-061W, AE-101, AE-101W, AE-102, AE-102W, AE-201, AE-202, AG-061, AG-061W, AG-101, AG-101W, AG-102, AG-102W, AG-201, AG-202, APE-061, APE-061W, APE-101, APE-101W, APE-102, APE-102W, APE-201, APE-202, APG-061, APG-061W, APG-101, APG-101W, APG-102, APG-102W, APG-201, APG-202, HEM-10-11, HEM-20-11, HEM-6-11, HEP-10-11, HEP-20-11, HEP-6-11, LA-13M, LA-18MP, LA-25M, LA-AC-10M, LA-AC-10MA, LA-AC-10MP, LA-AC-13M, LA-AC-13MA, LA-AC-13MP, LA-AC-18M, LA-AC-18MA, LA-AC-18MP...(Weitere Modelle finden Sie in unserem Webshop)		
Ersatzteile für	373025		

GEV-Nr.	370467	Vergl.-Nr.	—
Magnetventilsieb passend für ELBI			

ROBERTSHAW/INVENSYS

Temperatur Medium: 90°C 90°C 60°C
Temperatur Umgebung: 60°C 25°C 60°C
Einschaltdauer: 40% 100% 100%

1

GEV-Nr.	372025	**Vergl.-Nr.**	12003285 Z611124
Beschreibung	Magnetventil 3-fach gerade 230VAC Eingang 3/4" Ausgang 11,5mm DN10 EATON (INVENSYS)		
Für Modelle:	AD-15D, AD-21D, LVC-15D, LVC-21D, LVR-14D, LVR-20D		

TP

1

GEV-Nr.	370017	**Vergl.-Nr.**	12025161 Z701135
Beschreibung	Magnetventil 1-fach gerade 230VAC Eingang 3/4" Ausgang 11,5mm DN10 TP p max 10bar		
Für Modelle:	ACE-061, ACE-101, ACE-102, ACE-201, ACE-202, ACG-061, ACG-101, ACG-102, ACG-201, ACG-202, AD-120, AD-120B, AD-120BBTDD-UK, AD-120C, AD-120HY, AD-45BBT, AD-48, AD-48B, AD-48BDD, AD-48C, AD-48DD, AD-48HY, AD-48W, AD-64, AD-64B, AD-64BBT, AD-64BDD, AD-64BTDD, AD-64C, AD-64CW, AD-64D, AD-64DD, AD-64HY, AD-72, AD-72W, AD-90, AD-90BA, AD-90BBT, AD-90BDD, AD-90DD, AE-061, AE-061W, AE-101, AE-101W, AE-102, AE-102W, AE-201, AE-202, AG-061, AG-061W...(Weitere Modelle finden Sie in unserem Webshop)		
Ersatzteile für	370017		
	GEV-Nr.	371013	Vergl.-Nr. —
	Magnetspule TP 230VAC 50/60Hz		
Zubehör für	370017		
	GEV-Nr.	371220	Vergl.-Nr. —
	Reduzierung TP Durchflussrate 3l/min rot Toleranz ±15%		
	GEV-Nr.	371221	Vergl.-Nr. —
	Reduzierung TP Durchflussrate 5.5l/min gelb Toleranz ±15%		
	GEV-Nr.	371222	Vergl.-Nr. —
	Reduzierung TP Durchflussrate 6l/min grau Toleranz ±15%		
	GEV-Nr.	371223	Vergl.-Nr. —
	Reduzierung TP Durchflussrate 10l/min weiß Toleranz ±15%		
	GEV-Nr.	371224	Vergl.-Nr. —
	Reduzierung TP Durchflussrate 12l/min Bronze Toleranz ±15%		
	GEV-Nr.	371225	Vergl.-Nr. —
	Reduzierung TP Durchflussrate 16l/min hellbraun Toleranz ±15%		
	GEV-Nr.	371226	Vergl.-Nr. —
	Reduzierung TP Durchflussrate 20l/min rot Toleranz ±15%		

Zubehör für	370017		
	GEV-Nr.	371230	Vergl.-Nr. —
	Reduzierung TP Durchflussrate 0.25l/min rot Toleranz ±25%		
	GEV-Nr.	371231	Vergl.-Nr. —
	Reduzierung TP Durchflussrate 0.35l/min violett Toleranz ±25%		
	GEV-Nr.	371232	Vergl.-Nr. —
	Reduzierung TP Durchflussrate 0.5l/min orange Toleranz ±25%		
	GEV-Nr.	371233	Vergl.-Nr. —
	Reduzierung TP Durchflussrate 0.8l/min weiß Toleranz ±25%		
	GEV-Nr.	371234	Vergl.-Nr. 12025263 P305013
	Reduzierung TP Durchflussrate 1l/min hellblau Toleranz ±25%		
	GEV-Nr.	371235	Vergl.-Nr. —
	Reduzierung TP Durchflussrate 1.2l/min braun Toleranz ±25%		
	GEV-Nr.	371236	Vergl.-Nr. —
	Reduzierung TP Durchflussrate 1.5l/min hellbraun Toleranz ±25%		
	GEV-Nr.	371237	Vergl.-Nr. —
	Reduzierung TP Durchflussrate 2.5l/min gelb Toleranz ±25%		
	GEV-Nr.	371238	Vergl.-Nr. —
	Reduzierung TP Durchflussrate 3.4l/min dunkelgrün Toleranz ±25%		
	GEV-Nr.	371239	Vergl.-Nr. —
	Reduzierung TP Durchflussrate 5l/min schwarz Toleranz ±25%		
	GEV-Nr.	371240	Vergl.-Nr. —
	Reduzierung TP Durchflussrate 8l/min blau Toleranz ±20%		

1

GEV-Nr.	370018	**Vergl.-Nr.**	12034078
Beschreibung	Magnetventil 1-fach gerade 230VAC Eingang 3/4" Ausgang 14mm DN10 TP		
Ersatzteile für	370018		
	GEV-Nr.	371013	Vergl.-Nr. —
	Magnetspule TP 230VAC 50/60Hz		
Zubehör für	370018		
	GEV-Nr.	371220	Vergl.-Nr. —
	Reduzierung TP Durchflussrate 3l/min rot Toleranz ±15%		
	GEV-Nr.	371221	Vergl.-Nr. —
	Reduzierung TP Durchflussrate 5.5l/min gelb Toleranz ±15%		
	GEV-Nr.	371222	Vergl.-Nr. —
	Reduzierung TP Durchflussrate 6l/min grau Toleranz ±15%		

Tabellenfortsetzung auf der nächsten Seite

Das komplette Sortiment finden Sie immer aktuell in unserem Webshop

Zubehör für	370018			
	GEV-Nr.	371223	Vergl.-Nr.	—
	Reduzierung TP Durchflussrate 10l/min weiß Toleranz ±15%			
	GEV-Nr.	371224	Vergl.-Nr.	—
	Reduzierung TP Durchflussrate 12l/min Bronze Toleranz ±15%			
	GEV-Nr.	371225	Vergl.-Nr.	—
	Reduzierung TP Durchflussrate 16l/min hellbraun Toleranz ±15%			
	GEV-Nr.	371226	Vergl.-Nr.	—
	Reduzierung TP Durchflussrate 20l/min rot Toleranz ±15%			
	GEV-Nr.	371230	Vergl.-Nr.	—
	Reduzierung TP Durchflussrate 0.25l/min rot Toleranz ±25%			
	GEV-Nr.	371231	Vergl.-Nr.	—
	Reduzierung TP Durchflussrate 0.35l/min violett Toleranz ±25%			
	GEV-Nr.	371232	Vergl.-Nr.	—
	Reduzierung TP Durchflussrate 0.5l/min orange Toleranz ±25%			
	GEV-Nr.	371233	Vergl.-Nr.	—
	Reduzierung TP Durchflussrate 0.8l/min weiß Toleranz ±25%			
	GEV-Nr.	371234	Vergl.-Nr.	12025263 P305013
	Reduzierung TP Durchflussrate 1l/min hellblau Toleranz ±25%			
	GEV-Nr.	371235	Vergl.-Nr.	—
	Reduzierung TP Durchflussrate 1.2l/min braun Toleranz ±25%			
	GEV-Nr.	371236	Vergl.-Nr.	—
	Reduzierung TP Durchflussrate 1.5l/min hellbraun Toleranz ±25%			
	GEV-Nr.	371237	Vergl.-Nr.	—
	Reduzierung TP Durchflussrate 2.5l/min gelb Toleranz ±25%			
	GEV-Nr.	371238	Vergl.-Nr.	—
	Reduzierung TP Durchflussrate 3.4l/min dunkelgrün Toleranz ±25%			
	GEV-Nr.	371239	Vergl.-Nr.	—
	Reduzierung TP Durchflussrate 5l/min schwarz Toleranz ±25%			
	GEV-Nr.	371240	Vergl.-Nr.	—
	Reduzierung TP Durchflussrate 8l/min blau Toleranz ±20%			

1

GEV-Nr.	370021	Vergl.-Nr.	12023794 12032085 EU929172 P255001
Beschreibung	Magnetventil 2-fach gerade 230VAC Eingang 3/4" Ausgang 11,5mm DN10 TP Reduzierung Eingang weiß		
Für Modelle:	ACE-061, ACE-101, ACE-102, ACE-201, ACE-202, ACG-061, ACG-101, ACG-102, ACG-201, ACG-202, AD-15, AD-20C-UK, AD-21, AD-21B, AD-21BDD, AD-21C, AD-21DD, AD-21W, AD-48D, AD-64D, AE-061, AE-101, AE-102, AE-201, AE-202, AG-061, AG-101, AG-102, AG-201, AG-202, COE-061, COE-101, COE-102, COE-201, COE-202, CPE9-05, CPE9-05AD, CPE9-05AD-S, CPE9-05NC, CPE9-05PLUS, CPE9-05PLUS-S, CPE9-05S, CPE9-05SNC, CPG9-05, CPG9-05AD, CPG9-05AD-S, CPG9-05NC, CPG9-05PLUS, CPG9-05PLUS-S, CPG9-05S...(Weitere Modelle finden Sie in unserem Webshop)		

Zubehör für	370021			
	GEV-Nr.	371220	Vergl.-Nr.	—
	Reduzierung TP Durchflussrate 3l/min rot Toleranz ±15%			
	GEV-Nr.	371221	Vergl.-Nr.	—
	Reduzierung TP Durchflussrate 5.5l/min gelb Toleranz ±15%			
	GEV-Nr.	371222	Vergl.-Nr.	—
	Reduzierung TP Durchflussrate 6l/min grau Toleranz ±15%			
	GEV-Nr.	371223	Vergl.-Nr.	—
	Reduzierung TP Durchflussrate 10l/min weiß Toleranz ±15%			
	GEV-Nr.	371224	Vergl.-Nr.	—
	Reduzierung TP Durchflussrate 12l/min Bronze Toleranz ±15%			
	GEV-Nr.	371225	Vergl.-Nr.	—
	Reduzierung TP Durchflussrate 16l/min hellbraun Toleranz ±15%			
	GEV-Nr.	371226	Vergl.-Nr.	—
	Reduzierung TP Durchflussrate 20l/min rot Toleranz ±15%			
	GEV-Nr.	371230	Vergl.-Nr.	—
	Reduzierung TP Durchflussrate 0.25l/min rot Toleranz ±25%			
	GEV-Nr.	371231	Vergl.-Nr.	—
	Reduzierung TP Durchflussrate 0.35l/min violett Toleranz ±25%			
	GEV-Nr.	371232	Vergl.-Nr.	—
	Reduzierung TP Durchflussrate 0.5l/min orange Toleranz ±25%			
	GEV-Nr.	371233	Vergl.-Nr.	—
	Reduzierung TP Durchflussrate 0.8l/min weiß Toleranz ±25%			
	GEV-Nr.	371234	Vergl.-Nr.	12025263 P305013
	Reduzierung TP Durchflussrate 1l/min hellblau Toleranz ±25%			
	GEV-Nr.	371235	Vergl.-Nr.	—
	Reduzierung TP Durchflussrate 1.2l/min braun Toleranz ±25%			

Tabellenfortsetzung auf der nächsten Seite

Zubehör für	370021		
	GEV-Nr. 371236	Vergl.-Nr.	—
	Reduzierung TP Durchflussrate 1.5l/min hellbraun Toleranz ±25%		
	GEV-Nr. 371237	Vergl.-Nr.	—
	Reduzierung TP Durchflussrate 2.5l/min gelb Toleranz ±25%		
	GEV-Nr. 371238	Vergl.-Nr.	—
	Reduzierung TP Durchflussrate 3.4l/min dunkelgrün Toleranz ±25%		
	GEV-Nr. 371239	Vergl.-Nr.	—
	Reduzierung TP Durchflussrate 5l/min schwarz Toleranz ±25%		
	GEV-Nr. 371240	Vergl.-Nr.	—
	Reduzierung TP Durchflussrate 8l/min blau Toleranz ±20%		

Magnetventile mit Reduzierung

1

GEV-Nr.	370245	**Vergl.-Nr.**	EPGC3120530
Beschreibung	Magnetventil 1-fach gerade 24VAC Eingang 3/4" Ausgang 11,5mm Eingang 16l/min T.max. 90°C TP Kunststoff Reduzierung Eingang hellbraun		

1

GEV-Nr.	370427	**Vergl.-Nr.**	12033258 BR00023001
Beschreibung	Magnetventil 1-fach gewinkelt 230VAC Eingang 3/4" Ausgang 11,5mm Eingangl/min Ausgang 1.2l/min DN10 T.max. 90°C TP Kunst-stoff Reduzierung Ausgang dunkelbraun		

1

GEV-Nr.	370250	**Vergl.-Nr.**	P443018000
Beschreibung	Magnetventil 3-fach gerade 230VAC Eingang 3/4" Ausgang 11,5mm T.max. 90°C TP Kunststoff Ausgang B 0.25l/min Reduzierung Ausgang B rot		

Ersatzteile und Zubehör

Reduzierungen

Ausgangsseite

1

GEV-Nr.	691082	**Vergl.-Nr.**	12024045 Z601156
Beschreibung	Reduzierung Durchflussrate 8l/min violett Toleranz ±25%		
Für Modelle:	AD-45BBT, AD-48HY, AD-64BBT, AD-64BTDD, AD-64HY, AE-061, AE-101, AE-102, AE-201, AE-202, AG-061, AG-101, AG-102, AG-201, AG-202, APE-061, APE-101, APE-102, APE-201, APE-202, APG-061, APG-101, APG-102, APG-201, APG-202, BME7-05, BME7-10, BMG7-10, CPE9-05, CPE9-05AD, CPE9-05AD-S, CPE9-05NC, CPE9-05PLUS, CPE9-05PLUS-S, CPE9-05S, CPE9-05SNC, CPG9-05, CPG9-05AD, CPG9-05AD-S, CPG9-05NC, CPG9-05PLUS, CPG9-05PLUS-S, CPG9-05S, CPG9-05SNC, ECO-2700D, ECO-2700I, ECO-4000D, ECO-4000I, ECO-550D, ECO-550I...(Weitere Modelle finden Sie in unserem Webshop)		

1

GEV-Nr.	371234	**Vergl.-Nr.**	12025263 P305013
Beschreibung	Reduzierung TP Durchflussrate 1l/min hellblau Toleranz ±25%		
Für Modelle:	ACE-061, ACE-101, ACE-102, ACE-201, ACE-202, ACG-061, ACG-101, AD-48D, AD-64D, AE-061, AE-101, AE-102, AE-201, AE-202, AG-061, AG-101, AG-102, AG-201, AG-202, APE-061, APE-101, APE-102, APE-201, APE-202, APG-061, APG-101, APG-102, APG-201, APG-202, COE-202, FI-48, FI-48AR, FI-48B, FI-48B-BT-UK, FI-48C, FI-48D, FI-48HY-CLINIC, FI-48W, FI-64, FI-64AR, FI-64B, FI-64B-BT-UK, FI-64C, FI-64D, FI-64HY-CLINIC, FI-64W, HCV-10-11, HCV-5-11, HE-10-11, HE-10-21... (Weitere Modelle finden Sie in unserem Webshop)		

Metall

1

GEV-Nr.	370488	**Vergl.-Nr.**	1200000139 12005276 12038329 Z718415
Beschreibung	Magnetventil 2-Wege 240VAC L 90mm DANFOSS 60Hz		
Für Modelle:	AD-120CW, FI-100, FI-120, FI-120W, FI-200WL, FI-200WR, FI-80W		

Das komplette Sortiment finden Sie immer aktuell in unserem Webshop

1

GEV-Nr.	370725	**Vergl.-Nr.**	12023551 Z102305
Beschreibung	Magnetventil Messing 2-Wege Eingang 3/4" IG Ausgang 3/4" IG L 90mm ohne Spule T.max. 90°C DANFOSS Serie EV220B 18 p max 10bar p min 0.3bar		
Für Modelle:	ECO-1600, ECO-2300, ECO-280D, ECO-280I, ECO-3000, ECO-370D, ECO-370I, ECO-460D, ECO-460I, ECO-550D, ECO-550I, FI-120W, FI-1600, FI-2300, FI-2700D, FI-2700I, FI-280D, FI-280I, FI-3000, FI-370D, FI-370I, FI-4000D, FI-4000I, FI-460D, FI-460I, FI-550D, FI-550I, FI-6000D, FI-6000I, LA-25M, LA-AC-25M, LA-AC-25MA, LA-AC-25MP, LAC-25, LAC-25MP, LAC-25MPP, LAC-55, LAC-55MP, LAC-55MPP, LA-E-25M, LA-E-25MA, LA-E-25MP, LA-V-25M, LA-V-25MP, LC-25, LC-AC-25, LC-E-25, LC-V-25, LF-25MPP, LF-AC-25...(Weitere Modelle finden Sie in unserem Webshop)		

Ablaufventile

1

GEV-Nr.	370789	**Vergl.-Nr.**	12024781 P302120
Beschreibung	Ablaufventil 220-240V 50/60Hz NO Eingang 50mm Ausgang 50/35mm MDB-O-2-SO		
Für Modelle:	LA-13M, LA-18MP, LA-AC-10M, LA-AC-10MA, LA-AC-10MP, LA-AC-13M, LA-AC-13MA, LA-AC-13MP, LA-AC-18M, LA-AC-18MA, LA-AC-18MP, LAC-10, LAC-10MP, LAC-10MPP, LAC-14, LAC-14MP, LAC-14MPP, LAC-7, LAC-7MP, LAC-7MPP, LA-E-10M, LA-E-10MA, LA-E-10MP, LA-E-13M, LA-E-13MA, LA-E-13MP, LA-E-18M, LA-E-18MA, LA-E-18MP, LA-V-10M, LA-V-10MP, LA-V-13M, LA-V-13MP, LA-V-18M, LA-V-18MP, LB-AC-10M, LB-E-10M, LB-V-10M, LC-10, LC-14, LC-7, LC-AC-10, LC-AC-10A, LC-AC-14, LC-AC-14A, LC-AC-7, LC-AC-7A, LC-E-10, LC-E-10A, LC-E-14... (Weitere Modelle finden Sie in unserem Webshop)		

Pressostate

für Spültechnik

ø58mm mit Flachstecker 6,3mm

mit Anschluss horizontal

1

GEV-Nr.	541137	**Vergl.-Nr.**	12025063 Z513001
Beschreibung	Pressostat Druckbereich 155/40mbar Anschluss 6mm ø 58mm Druckanschluss horizontal Spültechnik		
Für Modelle:	ECO-2700D, ECO-2700I, ECO-4000D, ECO-4000I, ECO-6000D, ECO-6000I, FI-120HY-CLINIC, FI-2700D, FI-2700I, FI-4000D, FI-4000I, FI-6000D, FI-6000I		

1

GEV-Nr.	541776	**Vergl.-Nr.**	12023804 Z713002
Beschreibung	Pressostat Druckbereich 170/95mbar Anschluss 6mm ø 58mm Druckanschluss horizontal Spültechnik		
Für Modelle:	AD-120, AD-120B, AD-120BBTDD-UK, AD-120C, AD-120CW, AD-120HY, AD-45BBT, AD-48HY, AD-64BBT, AD-64HY, AD-90, AD-90BA, AD-90BBT, AD-90BDD, AD-90DD, ADE-120, ADE-120B, ECO-120, ECO-120B, FI-100, FI-100AR, FI-100B, FI-100BBT-UK, FI-120, FI-120AR+DD, FI-120B, FI-120C, FI-120HY-CLINIC, FI-120W, FI-80, FI-80AR, FI-80BBT-UK, FI-80W, FI-E-100, LABP-1000, LABP-1200, LABP-800, MF-120		

1

GEV-Nr.	541885	**Vergl.-Nr.**	12023855 Z273006
Beschreibung	Pressostat Druckbereich 205/40mbar Anschluss 6mm ø 58mm Druckanschluss horizontal Druckanschluss ø 5.5mm		
Für Modelle:	ECO-160, ECO-160D, ECO-160I, ECO-200, ECO-200D, ECO-200H, ECO-200HD, ECO-200HI, ECO-200I, ECO-280D, ECO-280I, ECO-370D, ECO-370I, ECO-460D, ECO-460I, ECO-550D, ECO-550I, FI-160, FI-160AR, FI-160D, FI-160I, FI-200, FI-200AR, FI-200D, FI-200H, FI-200HD, FI-200HI, FI-200I, FI-200W, FI-200WL, FI-200WR, FI-280D, FI-280I, FI-370D, FI-370I, FI-460D, FI-460I, FI-550D, FI-550I		

1

GEV-Nr.	541832	**Vergl.-Nr.**	12023856 Z713098
Beschreibung	Pressostat Druckbereich 24,7/22,2mbar Anschluss 6mm ø 58mm Druckanschluss horizontal Spültechnik Druckanschluss ø 6mm		
Für Modelle:	AD-120B, AD-120BBTDD-UK, AD-120C, AD-120HY, AD-90BA, AD-90BBT, AD-90BDD, ADE-120B, ECO-120B, FI-100, FI-100AR, FI-100B, FI-100BBT-UK, FI-120B, FI-120C, FI-120HY-CLINIC, FI-80BBT-UK		

1

GEV-Nr.	541864	**Vergl.-Nr.**	12023803 Z403021
Beschreibung	Pressostat Druckbereich 28/13mbar Anschluss 6mm ø 58mm Druckanschluss horizontal Spültechnik passend für FAGOR		
Für Modelle:	AD-15, AD-15D, AD-21, AD-21B, AD-21C, AD-21D, AD-21DD, CO-350, CO-350-B, CO-350-B-DD, CO-350-COLD, CO-350-COLD-B, CO-350-COLD-B-DD, CO-350-COLD-DD, CO-350-DD, CO-352-COLD, CO-352-COLD-B, CO-352-COLD-B-DD, CO-352-COLD-DD, CO-400, CO-400-B, CO-400-B-DD, CO-400-COLD, CO-400-COLD-B, CO-400-COLD-B-DD, CO-400-COLD-DD, CO-400-DD, CO-400-SOFT, CO-402-COLD, CO-402-COLD-B, CO-402-COLD-B-DD, CO-402-COLD-DD, ECO-280D, ECO-280I, ECO-370D, ECO-370I, ECO-460D, ECO-460I, ECO-550D, ECO-550I, FI-160AR, FI-160D, FI-160I, FI-200AR, FI-200D, FI-200HD, FI-200HI, FI-200I, FI-200WL, FI-200WR...(Weitere Modelle finden Sie in unserem Webshop)		

2

GEV-Nr.	541302	**Vergl.-Nr.**	12023802 Z203023
Beschreibung	Pressostat Druckbereich 40/15mbar Anschluss 6mm ø 58mm Druckanschluss horizontal Spültechnik		
Für Modelle:	AD-45BBT, AD-48, AD-48B, AD-48BDD, AD-48C, AD-48D, AD-48DD, AD-48HY, AD-48W, AD-64, AD-64B, AD-64BBT, AD-64BDD, AD-64BTDD, AD-64C, AD-64CW, AD-64D, AD-64DD, AD-64HY, AD-72, AD-72W, EASY-500, EASY-500B, EASY-500DD, EASY-500HP, EASY-500HPWBDD, FI-120HY-CLINIC, FI-30, FI-30AR, FI-30AR+DD, FI-30B, FI-30B-BT-UK, FI-30-UK, FI-48, FI-48AR, FI-48B, FI-48B-BT-UK, FI-48C, FI-48D, FI-48HY-CLINIC, FI-48W, FI-50, FI-60DD, FI-64, FI-64AR, FI-64B, FI-64B-BT-UK, FI-64C, FI-64D, FI-64HY-CLINIC...(Weitere Modelle finden Sie in unserem Webshop)		

1

GEV-Nr.	541593	**Vergl.-Nr.**	12023854 Z313006
Beschreibung	Pressostat Druckbereich 50/35mbar Anschluss 6mm ø 58mm Druckanschluss horizontal		
Für Modelle:	ECO-2700D, ECO-2700I, ECO-280D, ECO-280I, ECO-370D, ECO-370I, ECO-4000D, ECO-4000I, ECO-460D, ECO-460I, ECO-550D, ECO-550I, ECO-6000D, ECO-6000I, FI-2700D, FI-2700I, FI-280D, FI-280I, FI-370D, FI-370I, FI-4000D, FI-4000I, FI-460D, FI-460I, FI-550D, FI-550I, FI-6000D, FI-6000I		

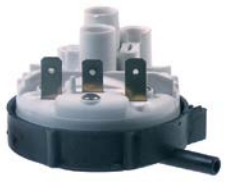

1

GEV-Nr.	541594	**Vergl.-Nr.**	12020076 Z683071
Beschreibung	Pressostat Druckbereich 85/50mbar Anschluss 6mm ø 58mm Druckanschluss horizontal Druckanschluss ø 6mm		
Für Modelle:	ECO-1200, FI-1200, FI-900		

1

GEV-Nr.	541299	**Vergl.-Nr.**	12023805 Z223005
Beschreibung	Pressostat Druckbereich 95/75mbar Anschluss 6mm ø 58mm Druckanschluss horizontal Spültechnik Druckanschluss ø 6mm		
Für Modelle:	AD-48B, AD-48BDD, AD-48C, AD-48HY, AD-48W, AD-64B, AD-64BBT, AD-64BDD, AD-64C, AD-64CW, AD-64HY, AD-72W, EASY-500B, EASY-500HPWBDD, FI-30, FI-30AR, FI-30AR+DD, FI-30B, FI-30B-BT-UK, FI-30-UK, FI-48, FI-48AR, FI-48B, FI-48B-BT-UK, FI-48C, FI-48D, FI-48HY-CLINIC, FI-48W, FI-64, FI-64AR, FI-64B, FI-64B-BT-UK, FI-64C, FI-64D, FI-64HY-CLINIC, FI-64W, MF-48, MF-64		

ø84mm mit kodiertem Stecker

1

GEV-Nr.	541296	**Vergl.-Nr.**	12024981 Z433011
Beschreibung	Pressostat 2 Druckbereiche Druckbereich 28/13 65/50mbar Anschluss 6mm ø 84mm Druckanschluss horizontal Spültechnik Druckanschluss ø 5.5mm		
Für Modelle:	AD-20C-UK, AD-21B, AD-21BDD, AD-21C, AD-21W, CO-350, CO-350-B, CO-350-B-DD, CO-350-COLD, CO-350-COLD-B, CO-350-COLD-B-DD, CO-350-COLD-DD, CO-350-DD, CO-352-COLD, CO-352-COLD-B, CO-352-COLD-B-DD, CO-352-COLD-DD, CO-400, CO-400-B, CO-400-B-DD, CO-400-COLD, CO-400-COLD-B, CO-400-COLD-B-DD, CO-400-COLD-DD, CO-400-DD, CO-400-SOFT, CO-402-COLD, CO-402-COLD-B, CO-402-COLD-B-DD, CO-402-COLD-DD, CO-402W, LVC-21B, LVC-21C, LVC-21W, MF-21		

Das komplette Sortiment finden Sie immer aktuell in unserem Webshop

1

GEV-Nr.	541592	**Vergl.-Nr.**	12024269 Z213059
Beschreibung	Pressostat 3 Druckbereiche Druckbereich 40/15 120/60 150/95mbar Anschluss 6mm ø 84mm Druckanschluss ø 6mm		
Für Modelle:	AD-120BBTDD-UK, AD-120HY, AD-45BBT, AD-48HY, AD-64BBT, AD-64BTDD, AD-64HY, AD-90BA, AD-90BBT, AD-90BDD, EA-SY-500HPWBDD, FI-100BBT-UK, FI-120HY-CLINIC, FI-30B-BT-UK, FI-48B-BT-UK, FI-48HY-CLINIC, FI-64B-BT-UK, FI-64HY-CLINIC, FI-80BBT-UK		

Zubehör

1

GEV-Nr.	541598	**Vergl.-Nr.**	12023163 Z602923
Beschreibung	Halterung Edelstahl H 37mm L 60mm B 12mm für Pressostat		
Für Modelle:	AD-120, AD-120B, AD-120BBTDD-UK, AD-120C, AD-120CW, AD-120HY, AD-45BBT, AD-48HY, AD-48W, AD-64BBT, AD-64BTDD, AD-64CW, AD-64HY, AD-72W, AD-90, AD-90BA, AD-90BBT, AD-90BDD, AD-90DD, ADE-120, ADE-120B, CO-350, CO-350-B, CO-350-B-DD, CO-350-COLD, CO-350-COLD-B, CO-350-COLD-B-DD, CO-350-COLD-DD, CO-350-DD, CO-352-COLD, CO-352-COLD-B, CO-352-COLD-B-DD, CO-352-COLD-DD, CO-400, CO-400-B, CO-400-B-DD, CO-400-COLD, CO-400-COLD-B, CO-400-COLD-B-DD, CO-400-COLD-DD, CO-400-DD, CO-400-SOFT, CO-402-COLD, CO-402-COLD-B, CO-402-COLD-B-DD, CO-402-COLD-DD, CO-402W, EASY-500, EASY-500B, EASY-500DD...(Weitere Modelle finden Sie in unserem Webshop)		

1

GEV-Nr.	541109	**Vergl.-Nr.**	12023510 Z103077
Beschreibung	Y-Stück Kunststoff Schlauch ø 8-6-8mm für Pressostat		
Für Modelle:	AD-120B, AD-120BBTDD-UK, AD-120C, AD-120HY, AD-45BBT, AD-48B, AD-48BDD, AD-48C, AD-48HY, AD-48W, AD-64B, AD-64BBT, AD-64BDD, AD-64BTDD, AD-64C, AD-64CW, AD-64HY, AD-72W, AD-90BA, AD-90BBT, AD-90BDD, ADE-120B, CO-500, CO-500B, CO-500BDD, CO-500DD, CO-501, CO-501B, CO-501BDD, CO-501DD, CO-501-SOFT, CO-502B, CO-502BDD, CO-502DD, CO-502W, COP-503, COP-503B, COP-503BDD, COP-503DD, COP-503-SOFT, COP-504, COP-504B, COP-504BDD, COP-504DD, COP-504W, EASY-500B, EASY-500HPWBDD, ECO-120B, ECO-160, ECO-1600...(Weitere Modelle finden Sie in unserem Webshop)		

Lüfter

Axiallüfter

Import

1

GEV-Nr.	601080[1]	**Vergl.-Nr.**	12023862 12031028 12031777 12032776 6021050006 RT31011008 ST25000040 Z103066
Beschreibung	Axiallüfter L 119mm B 119mm H 38mm 230VAC 50/60Hz 23/20W Lager Kugellager Anschluss Flachstecker 2,8mm Metall ADDA Lüfterrad ø 110mm Temp.Best. 70°C		
Für Modelle:	ACE-061, ACE-101, ACE-102, ACG-061, ACG-101, ACG-102, AD-120, AD-120B, AD-120BBTDD-UK, AD-120C, AD-120CW, AD-120HY, AD-90, AD-90BA, AD-90BBT, AD-90BDD, AD-90DD, AE-061, AE-101, AE-102, AG-061, AG-101, AG-102, APE-061, APE-101, APE-102, APG-061, APG-101, APG-102, CI9-20, CI9-40, COE-061, COE-101, COE-102, COE-201, COG-061, COG-101, COG-102, COG-201, ECO-120, ECO-120B, ECO-160, ECO-1600, ECO-160D, ECO-160I, ECO-200, ECO-200D, ECO-200H, ECO-200HD, ECO-200HI...(Weitere Modelle finden Sie in unserem Webshop)		
Zubehör für	601080		

GEV-Nr.	550898	Vergl.-Nr.	—
Anschlusskabel Kabellänge 2000mm Anschluss F 2,8 Anschlussabstand 7.9mm für Axiallüfter			

GEV-Nr.	692519	Vergl.-Nr.	12025177 Z713015
Schutzgitter L 120mm B 120mm Kunststoff			

[1]mit Kugellager

Zubehör

Lüftergitter

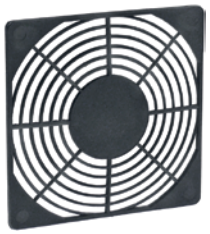

1

GEV-Nr.	692519	**Vergl.-Nr.**	12025177 Z713015
Beschreibung	Schutzgitter L 120mm B 120mm Kunststoff		
Für Modelle:	AD-120, AD-120B, AD-120BBTDD-UK, AD-120C, AD-120CW, AD-120HY, AD-90, AD-90BA, AD-90BBT, AD-90BDD, AD-90DD, ADE-120, ADE-120B, ECO-120, ECO-120B, FI-100, FI-100AR, FI-100B, FI-100BBT-UK, FI-120, FI-120AR+DD, FI-120B, FI-120C, FI-120HY-CLINIC, FI-120W, FI-80, FI-80AR, FI-80BBT-UK, FI-80W, FI-E-100, LABP-1000, LABP-1200		
Zubehör für	692519		
	GEV-Nr.	601080	Vergl.-Nr. 12023862 12031028 12031777 12032776 6021050006 RT31011008 ST25000040 Z103066
	Axiallüfter L 119mm B 119mm H 38mm 230VAC 50/60Hz 23/20W Lager Kugellager Anschluss Flachstecker 2,8mm Metall ADDA Lüfterrad ø 110mm Temp.Best. 70°C		

Motoren

Getriebemotoren

für Spülmaschinen

1

GEV-Nr.	601662	**Vergl.-Nr.**	12023304 Z315001 Z315006
Beschreibung	Getriebemotor C.M.E Typ 71 B 6/4 0,18/0,25W 230V 50Hz Phasen 1 1380U/min MI 50 Übersetzung 60/1 für Spülmaschine		
Für Modelle:	ECO-280D, ECO-280I, ECO-370D, ECO-370I, ECO-460D, ECO-460I, ECO-550D, ECO-550I, FI-280D, FI-280I, FI-370D, FI-370I, FI-460D, FI-460I, FI-550D, FI-550I		

1

GEV-Nr.	500783	**Vergl.-Nr.**	12024739 Z275073 Z275074
Beschreibung	Getriebemotor Typ 71E00147 250W 230/400V 50/60Hz Phasen 3 L 365mm B 200mm H 170mm MI 50 Übersetzung 100/1 für Spülmaschine		
Für Modelle:	ECO-160, ECO-160D, ECO-160I, FI-160, FI-160AR, FI-160D, FI-160I		

Zubehör

Schwingungsdämpfer

1

GEV-Nr.	524000	**Vergl.-Nr.**	12025159 Z710316
Beschreibung	Schwingungsdämpfer H 15mm ø 20mm Gewinde M6 Gewinde L 14mm		
Für Modelle:	AD-120, AD-120B, AD-120BBTDD-UK, AD-120C, AD-120CW, AD-120HY, AD-90, AD-90BA, AD-90BBT, AD-90BDD, AD-90DD, ADE-120, ADE-120B, ECO-120, ECO-120B, FI-100, FI-100AR, FI-100B, FI-100BBT-UK, FI-120, FI-120AR+DD, FI-120B, FI-120C, FI-120HY-CLINIC, FI-120W, FI-80, FI-80AR, FI-80BBT-UK, FI-80W, FI-E-100, LABP-1000, LABP-1200, LABP-800, LAC-25, LAC-25MP, LAC-25MPP, LAC-55, LAC-55MP, LAC-55MPP, LC-25, MF-120		

Das komplette Sortiment finden Sie immer aktuell in unserem Webshop

Pumpen

Wasch- und Nachspülpumpen

FIR

Pumpen

1

GEV-Nr.	499353	**Vergl.-Nr.**	12024782 T360715 T360715000
Beschreibung	Pumpe Eingang ø 30mm Ausgang ø 26mm Typ 5213E2451 230V 50Hz Phasen 1 0.22kW 0.1PS L 190mm Laufrichtung links Kondensator 5µF FIR		
Für Modelle:	APE-201, APE-202, APG-201, APG-202, HEP-10-21, HEP-20-21, HGP-10-21, HGP-20-21, VPE-102, VPE-201, VPE-202, VPG-102, VPG-201, VPG-202		

1

GEV-Nr.	500705	**Vergl.-Nr.**	12024812 Z101001
Beschreibung	Pumpe Eingang ø 63mm Ausgang ø 53mm Typ 1243 230/400V 50Hz Phasen 3 2.39kW 3.2PS L 363mm Laufrichtung links FIR		
Für Modelle:	ECO-1600, ECO-2300, ECO-280D, ECO-280I, ECO-3000, ECO-370D, ECO-370I, ECO-460D, ECO-460I, ECO-550D, ECO-550I, FI-1600, FI-2300, FI-280D, FI-280I, FI-3000, FI-370D, FI-370I, FI-460D, FI-460I, FI-550D, FI-550I		
Ersatzteile für	500705		
	GEV-Nr.	510357	Vergl.-Nr. —
	Laufrad ø 124mm H 34/16mm Gewinde M8R Schaufeln 6		

HANNING

Pumpen

1

GEV-Nr.	499166	**Vergl.-Nr.**	12024233
Beschreibung	Pumpe Eingang ø 28mm Ausgang ø 26mm Typ UP60-414 220-240V 50/60Hz Phasen 1 0.25kW L 190mm Laufrichtung rechts Kondensator 5µF HANNING p max 1bar Qmax. 150l/min		
Für Modelle:	AD-125, AD-125HRS, AD-125-SOFT, AD-45BBT, AD-48HY, AD-505, AD-64BBT, AD-64BTDD, AD-64HY, COP-173, COP-173B, COP-173BDD, COP-173DD, COP-173HRS, COP-173HRSDD, COP-173-SOFT, COP-174, COP-174B, COP-174BDD, COP-174DD, COP-174HRS, COP-174HRSDD, COP-174W, COP-174WHRS, COP-503, COP-503B, COP-503BDD, COP-503DD, COP-503-SOFT, COP-504, COP-504B, COP-504BDD, COP-504DD, COP-504W, EASY-500HPWBDD, FI-30B-BT-UK, FI-48B-BT-UK, FI-48HY-CLINIC, FI-64B-BT-UK, FI-64HY-CLINIC		
Ersatzteile für	499166		
	GEV-Nr.	365017	Vergl.-Nr. —
	Betriebskondensator Kapazität 5µF 450V Becherkondensator Toleranz 5% 50/60Hz Umgebungstemperatur max. -25 bis + 85°C ø 28mm L 54mm Doppelanschluss M8 Kunststoff Anschluss Flachstecker 6,3mm 16.10.08 Schutzart		
	GEV-Nr.	507558	Vergl.-Nr. —
	Gleitringdichtung für Wellen ø 7mm Höhe Gegenring 5mm ID ø 6.75mm AD ø 20mm Einbau ø Gegenring 18,5/Laufring 20mm		
	GEV-Nr.	532644	Vergl.-Nr. —
	O-Ring EPDM Materialstärke 3mm ID ø 78mm VPE 1 Stück		

INSERT STAR

Pumpen

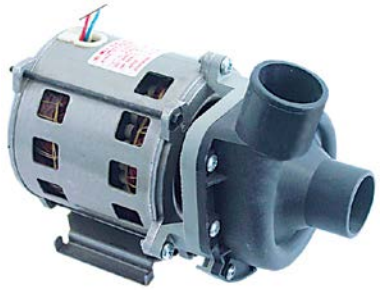

1

GEV-Nr.	500321	**Vergl.-Nr.**	12023429 Z401001
Beschreibung	Pumpe Eingang ø 38mm Ausgang ø 38mm Typ 2/102FA10 230V 50/60Hz Phasen 1 0.26kW 0.35PS L 195mm Laufrichtung rechts Kondensator 6µF INSERTSTAR		
Für Modelle:	AD-120BBTDD-UK, AD-120HY, AD-15, AD-15D, AD-20C-UK, AD-21, AD-21B, AD-21BDD, AD-21C, AD-21D, AD-21DD, AD-21W, AD-90BBT, ADE-120, ADE-120B, CO-350, CO-350-B, CO-350-B-DD, CO-350-COLD, CO-350-COLD-B, CO-350-COLD-B-DD, CO-350-COLD-DD, CO-350-DD, CO-352-COLD, CO-352-COLD-B, CO-352-COLD-B-DD, CO-352-COLD-DD, CO-400, CO-400-B, CO-400-B-DD, CO-400-COLD, CO-400-COLD-B, CO-400-COLD-B-DD, CO-400-COLD-DD, CO-400-DD, CO-400-SOFT, CO-402-COLD, CO-402-COLD-B, CO-402-COLD-B-DD, CO-402-COLD-DD, CO-402W, ECO-120, ECO-1200, ECO-120B, ECO-160, ECO-160D, ECO-160I, ECO-200, ECO-200D, ECO-200H...(Weitere Modelle finden Sie in unserem Webshop)		
Ersatzteile für	500321		
	GEV-Nr.	504578	Vergl.-Nr. —
	O-Ring EPDM Materialstärke 3.53mm ID ø 94.84mm VPE 1 Stück		
	GEV-Nr.	510693	Vergl.-Nr. 12018735 Z201081
	Gleitringdichtung für Wellen ø 12mm Gleitring AD ø 24mm Gleitring H 15.5mm Gleitring Innen-ø 11mm Gegenring Einbau ø 24mm Höhe Gegenring 8mm Gegenring Innen-ø 13.5mm Edelstahl/Keramik/ EPDM		
Zubehör für	500321		
	GEV-Nr.	365093	Vergl.-Nr. 12024346 V817100
	Betriebskondensator Kapazität 6µF 400V Becherkondensator Toleranz 5% 50/60Hz Umgebungstemperatur max. -25 bis + 85°C ø 31.5mm L 55mm Doppelanschluss M8 Kunststoff Anschluss Flachstecker 6,3mm Schutzart		

1

GEV-Nr.	501562	**Vergl.-Nr.**	12043287
Beschreibung	Pumpe Eingang ø 38mm Ausgang ø 38mm Typ 2/123 FA-22 230V 50Hz Phasen 1 0.59kW 0.8PS Laufrichtung rechts Kondensator 10µF INSERTSTAR		
Für Modelle:	AD-120C, AD-120HY, AD-125, AD-125HRS, AD-125-SOFT, AD-505, AD-505-SOFT, AD-64BTDD, CO-110, CO-110B, CO-110BDD, CO-110DD, CO-112, CO-112B, CO-112BDD, CO-112DD, CO-170, CO-170B, CO-170BDD, CO-170DD, CO-170HRS, CO-170HRSDD, CO-170HRS-SOFT, CO-170-SOFT, CO-172, CO-172B, CO-172BDD, CO-172DD, CO-500, CO-500B, CO-500BDD, CO-500DD, CO-501, CO-501B, CO-501BDD, CO-501DD, CO-501-SOFT, CO-502B, CO-502BDD, CO-502DD, COP-173, COP-173B, COP-173BDD, COP-173DD, COP-173HRS, COP-173HRSDD, COP-173-SOFT, COP-174, COP-174B, COP-174BDD...(Weitere Modelle finden Sie in unserem Webshop)		

1

GEV-Nr.	499075	**Vergl.-Nr.**	12024270 Z203501 Z203511	
Beschreibung	Pumpe Eingang ø 38mm Ausgang ø 38mm Typ 2/123 FA31 230V 60Hz Phasen 1 0.59kW L 240mm Laufrichtung rechts Kondensator 10µF INSERTSTAR			
Für Modelle:	AD-120, AD-120B, AD-120C, AD-120CW, AD-48, AD-48W, AD-64, AD-64CW, AD-72, AD-72W, AD-90, AD-90BA, AD-90BDD, AD-90DD, ADE-120, ADE-120B, EASY-500, EASY-500B, EASY-500DD, EASY-500HP, EASY-500HPWBDD, ECO-120, ECO-1200, ECO-120B, ECO-160D, ECO-160I, ECO-200D, ECO-200HD, ECO-200HI, ECO-200I, ECO-370D, ECO-370I, ECO-550D, ECO-550I, FI-100, FI-100AR, FI-100B, FI-100BBT-UK, FI-120, FI-1200, FI-120AR+DD, FI-120B, FI-120C, FI-120HY-CLINIC, FI-120W, FI-160AR, FI-160D, FI-160I, FI-200AR, FI-200D...(Weitere Modelle finden Sie in unserem Webshop)			
Ersatzteile für	499075			
	GEV-Nr.	510693	Vergl.-Nr.	12018735 Z201081
	Gleitringdichtung für Wellen ø 12mm Gleitring AD ø 24mm Gleitring H 15.5mm Gleitring Innen-ø 11mm Gegenring Einbau ø 24mm Höhe Gegenring 8mm Gegenring Innen-ø 13.5mm Edelstahl/Keramik/ EPDM			
	GEV-Nr.	521000	Vergl.-Nr.	12019782 Z201085
	Pumpendeckel FAGOR Eingang ø 38mm Ausgang ø 38mm			
	GEV-Nr.	532491	Vergl.-Nr.	—
	O-Ring EPDM Materialstärke 3.53mm ID ø 120.2mm VPE 1 Stück			
	GEV-Nr.	650238	Vergl.-Nr.	—
	Laufrad ø 77mm H 32mm Pumpentyp 2/123 FA31 Achsaufnahme ø 8mm Laufrichtung rechts Gewinde M8L passend für INSERTSTAR Welle ø 12mm Wellenlänge 26mm Schaufeln 6			
Zubehör für	499075			
	GEV-Nr.	365015	Vergl.-Nr.	12024376 V321300
	Betriebskondensator Kapazität 10µF 400V Becherkondensator Toleranz 5%Hz Umgebungstemperatur max. -25 bis + 85°C ø 35.5mm L 59mm Doppelanschluss M8 Kunststoff Anschluss Flachstecker 6,3mm Schutzart			

Das komplette Sortiment finden Sie immer aktuell in unserem Webshop

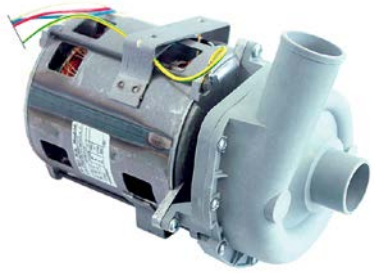

1

GEV-Nr.	500320	**Vergl.-Nr.**	12024265 Z201001 Z201011
Beschreibung	Pumpe Eingang ø 38mm Ausgang ø 38mm Typ 2/123/FA30 230V 50Hz Phasen 1 0.59kW 0.8PS L 235mm Laufrichtung rechts Kondensator 10µF INSERTSTAR		
Für Modelle:	AD-120, AD-120B, AD-120BBTDD-UK, AD-120C, AD-120HY, AD-45BBT, AD-48, AD-48B, AD-48BDD, AD-48C, AD-48D, AD-48DD, AD-48HY, AD-64, AD-64B, AD-64BBT, AD-64BDD, AD-64BTDD, AD-64C, AD-64D, AD-64DD, AD-64HY, AD-72, AD-90, AD-90BA, AD-90BBT, AD-90BDD, AD-90DD, ADE-120, ADE-120B, EASY-500, EASY-500B, EASY-500DD, EASY-500HP, EASY-500HPWBDD, ECO-120, ECO-1200, ECO-120B, ECO-160, ECO-1600, ECO-160D, ECO-160I, ECO-200, ECO-200D, ECO-200H, ECO-200HD, ECO-200HI, ECO-200I, ECO-2300, ECO-3000...(Weitere Modelle finden Sie in unserem Webshop)		
Ersatzteile für	500320		

GEV-Nr.	510693	Vergl.-Nr.	12018735 Z201081
Gleitringdichtung für Wellen ø 12mm Gleitring AD ø 24mm Gleitring H 15.5mm Gleitring Innen-ø 11mm Gegenring Einbau ø 24mm Höhe Gegenring 8mm Gegenring Innen-ø 13.5mm Edelstahl/Keramik/EPDM			

GEV-Nr.	521000	Vergl.-Nr.	12019782 Z201085
Pumpendeckel FAGOR Eingang ø 38mm Ausgang ø 38mm			

GEV-Nr.	521255	Vergl.-Nr.	12018550 Z201082
Laufrad ø 88mm H 33mm M8L Pumpentyp 2/123/FA30 Welle ø 12mm			

GEV-Nr.	532491	Vergl.-Nr.	—
O-Ring EPDM Materialstärke 3.53mm ID ø 120.2mm VPE 1 Stück			

Zubehör für	500320

GEV-Nr.	365015	Vergl.-Nr.	12024376 V321300
Betriebskondensator Kapazität 10µF 400V Becherkondensator Toleranz 5%Hz Umgebungstemperatur max. -25 bis + 85°C ø 35.5mm L 59mm Doppelanschluss M8 Kunststoff Anschluss Flachstecker 6,3mm Schutzart			

GEV-Nr.	551227	Vergl.-Nr.	—
Flachsteckhülse Größe 6,3x0,8mm 1,0-2,5mm² gerade mit Sicherheitssystem CuZn gal Sn T.max. 110°C VPE 10 Stück			

Drucksteigerungspumpen I

1

GEV-Nr.	499155	**Vergl.-Nr.**	12023344 Z209508
Beschreibung	Pumpe Eingang ø 1" IG Ausgang ø 1" IG Typ PRISMA15 230V 50Hz 0.6kW L 400mm Kondensator 12µF		
Für Modelle:	ECO-120, ECO-1200, FI-100, FI-120, FI-1200, FI-120W, FI-30, FI-30AR, FI-30AR+DD, FI-30-UK, FI-48, FI-48AR, FI-48B, FI-48B-BT-UK, FI-48C, FI-48D, FI-48HY-CLINIC, FI-48W, FI-50, FI-64, FI-64AR, FI-64B, FI-64B-BT-UK, FI-64C, FI-64D, FI-64HY-CLINIC, FI-64W, FI-72, FI-72AR, FI-72W, FI-900, MF-48, MF-64		

1

GEV-Nr.	499073	**Vergl.-Nr.**	12017575 12017826 12024708
Beschreibung	Pumpe Eingang ø 31 Ausgang ø 27 Typ 887084885 230V 50Hz 0.75kW L 146mm Kondensator 2.5µF NIDEC		
Für Modelle:	APE-061, APE-101, APE-102, APG-061, APG-101, APG-102, FI-30B-BT-UK, FI-48B-BT-UK, FI-48HY-CLINIC, FI-64B-BT-UK, FI-64HY-CLINIC, VPE-061, VPE-101		

Ablaufpumpen

COPRECI

1

GEV-Nr.	500322	**Vergl.-Nr.**	12024273 Z220901
Beschreibung	Ablaufpumpe Eingang ø 25mm Ausgang ø 22mm 230V 30W 50Hz COPRECI		
Für Modelle:	AD-20C-UK, AD-21B, AD-21BDD, AD-21C, AD-45BBT, AD-48B, AD-48BDD, AD-48C, AD-48HY, AD-64B, AD-64BBT, AD-64BDD, AD-64C, AD-64HY, FI-30, FI-30AR, FI-30AR+DD, FI-30B, FI-30B-BT-UK, FI-30-UK, FI-48, FI-48AR, FI-48B, FI-48B-BT-UK, FI-48C, FI-48D, FI-48HY-CLINIC, FI-48W, FI-64, FI-64AR, FI-64B, FI-64B-BT-UK, FI-64C, FI-64D, FI-64HY-CLINIC, FI-64W, GA-20, GA-20D, GA-40, GA-40D, HEM-10-21, HEM-20-21, HEP-10-21, HEP-20-21, HGP-10-21, HGP-20-21, HGV-10-21, HGV-20-21, LVC-21B, LVC-21C...(Weitere Modelle finden Sie in unserem Webshop)		

HANNING

1

GEV-Nr.	500573	**Vergl.-Nr.**	12029471 RT4400207P
Beschreibung	Ablaufpumpe 30W 4-teilig 230V Eingang ø 24/30mm Ausgang ø 24mm 50Hz HANNING Typ DPS25-032 1x Pumpe, 3x Pumpendeckel, 1x Befestigungsblech		

1

GEV-Nr.	501561	**Vergl.-Nr.**	12094265
Beschreibung	Ablaufpumpe 38W 200-240V Eingang ø 30mm Ausgang ø 24mm 50/60Hz Typ DP25R-396 HANNING		
Für Modelle:	AD-505, AD-505-SOFT, CO-350-B, CO-350-B-DD, CO-350-COLD-B, CO-350-COLD-B-DD, CO-352-COLD-B, CO-352-COLD-B-DD, CO-400-B, CO-400-B-DD, CO-400-COLD-B, CO-400-COLD-B-DD, CO-402-COLD-B, CO-402-COLD-B-DD, CO-402W, CO-500B, CO-500BDD, CO-501B, CO-501BDD, CO-502B, CO-502BDD, CO-502W, COP-503B, COP-503BDD, COP-504B, COP-504BDD, COP-504W, EASY-500B, EASY-500DD		

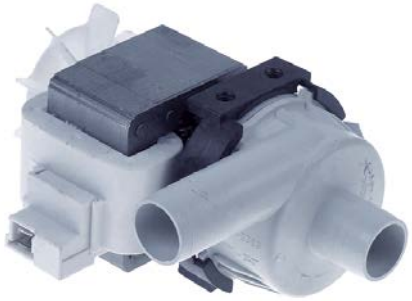

1

GEV-Nr.	500737	**Vergl.-Nr.**	12023456 Z711007
Beschreibung	Ablaufpumpe 95W 230V Eingang ø 24mm Ausgang ø 24mm 50Hz Typ BE38B5-017 HANNING		
Für Modelle:	AD-120B, AD-120BBTDD-UK, AD-120C, AD-120HY, AD-125, AD-125HRS, AD-125-SOFT, AD-90BA, AD-90BBT, AD-90BDD, ADE-120B, CO-110B, CO-110BDD, CO-112B, CO-112BDD, CO-170B, CO-170BDD, CO-172B, CO-172BDD, COP-173B, COP-173BDD, COP-174B, COP-174BDD, ECO-120B, FI-100, FI-100AR, FI-100B, FI-100BBT-UK, FI-120B, FI-120C, FI-120HY-CLINIC, FI-80BBT-UK		

Service Kits

1

GEV-Nr.	500573	**Vergl.-Nr.**	12029471 RT4400207P
Beschreibung	Ablaufpumpe 30W 4-teilig 230V Eingang ø 24/30mm Ausgang ø 24mm 50Hz HANNING Typ DPS25-032 1x Pumpe, 3x Pumpendeckel, 1x Befestigungsblech		

Zubehör

Halterungen

1

GEV-Nr.	500735	**Vergl.-Nr.**	12022664 Z430902
Beschreibung	Befestigungswinkel für Ablaufpumpe		
Für Modelle:	AD-20C-UK, AD-21B, AD-21BDD, AD-21C, AD-21W, LVC-21B, LVC-21C, LVC-21W, LVR-20B, MF-21		

1

GEV-Nr.	500736	**Vergl.-Nr.**	12022443 Z220904
Beschreibung	Befestigungswinkel für Ablaufpumpe		
Für Modelle:	AD-45BBT, AD-48B, AD-48BDD, AD-48C, AD-48HY, AD-48W, AD-64B, AD-64BBT, AD-64BDD, AD-64C, AD-64CW, AD-64HY, FI-30, FI-30AR, FI-30AR+DD, FI-30B, FI-30B-BT-UK, FI-30-UK, FI-48, FI-48AR, FI-48B, FI-48B-BT-UK, FI-48C, FI-48D, FI-48HY-CLINIC, FI-48W, FI-64, FI-64AR, FI-64B, FI-64B-BT-UK, FI-64C, FI-64D, FI-64HY-CLINIC, FI-64W, MF-48, MF-64		

Drucksteigerungspumpen II

Zubehör

1

GEV-Nr.	365015	**Vergl.-Nr.**	12024376 V321300
Beschreibung	Betriebskondensator Kapazität 10µF 400V Becherkondensator Toleranz 5%Hz Umgebungstemperatur max. -25 bis + 85°C ø 35.5mm L 59mm Doppelanschluss M8 Kunststoff Anschluss Flachstecker 6,3mm Schutzart		
Für Modelle:	AD-120, AD-120B, AD-120BBTDD-UK, AD-120C, AD-120CW, AD-120HY, AD-125, AD-125HRS, AD-125-SOFT, AD-45BBT, AD-48, AD-48B, AD-48BDD, AD-48C, AD-48D, AD-48DD, AD-48HY, AD-48W, AD-505, AD-505-SOFT, AD-64, AD-64B, AD-64BBT, AD-64BDD, AD-64BTDD, AD-64C, AD-64CW, AD-64D, AD-64DD, AD-64HY, AD-72, AD-72W, AD-90, AD-90BA, AD-90BBT, AD-90BDD, AD-90DD, ADE-120, ADE-120B, CO-110, CO-110B, CO-110BDD, CO-110DD, CO-112, CO-112B, CO-112BDD, CO-112DD, CO-142W, CO-142WDD, CO-170...(Weitere Modelle finden Sie in unserem Webshop)		

1

GEV-Nr.	365012	**Vergl.-Nr.**	SAM4420032
Beschreibung	Betriebskondensator Kapazität 6.3µF 450V Becherkondensator Toleranz 5% 50Hz Umgebungstemperatur max. -25 bis + 85°C ø 30mm L 61mm M8 Kunststoff Anschluss Flachstecker 6,3mm Schutzart		

Kondensatoren & Entstörfilter

Betriebskondensatoren

Kunststoff

1

GEV-Nr.	365015	**Vergl.-Nr.**	12024376 V321300
Beschreibung	Betriebskondensator Kapazität 10µF 400V Becherkondensator Toleranz 5%Hz Umgebungstemperatur max. -25 bis + 85°C ø 35.5mm L 59mm Doppelanschluss M8 Kunststoff Anschluss Flachstecker 6,3mm Schutzart		
Für Modelle:	AD-120, AD-120B, AD-120BBTDD-UK, AD-120C, AD-120CW, AD-120HY, AD-125, AD-125HRS, AD-125-SOFT, AD-45BBT, AD-48, AD-48B, AD-48BDD, AD-48C, AD-48D, AD-48DD, AD-48HY, AD-48W, AD-505, AD-505-SOFT, AD-64, AD-64B, AD-64BBT, AD-64BDD, AD-64BTDD, AD-64C, AD-64CW, AD-64D, AD-64DD, AD-64HY, AD-72, AD-72W, AD-90, AD-90BA, AD-90BBT, AD-90BDD, AD-90DD, ADE-120, ADE-120B, CO-110, CO-110B, CO-110BDD, CO-110DD, CO-112, CO-112B, CO-112BDD, CO-112DD, CO-142W, CO-142WDD, CO-170...(Weitere Modelle finden Sie in unserem Webshop)		

1

GEV-Nr.	365020	**Vergl.-Nr.**	12020898 R293000
Beschreibung	Betriebskondensator Kapazität 14µF 400V Becherkondensator Toleranz 5%Hz Umgebungstemperatur max. -25 bis + 85°C ø 35mm L 70mm Doppelanschluss M8 Kunststoff Anschluss Flachstecker 6,3mm Schutzart		
Für Modelle:	HCG-10-11, HCG-10-21, HCG-2-10-11, HCG-6-11, HCV-10-11, HCV-10-21, HCV-2-10-21, HCV-5-11, HCV-6-11, HE-5-11, HG-10-11, HG-10-21, HG-2-10-11, HMG-10-11, HMG-10-11UL, HMG-10-21, HMG-10-21UL, HMG-2-10-11, HMG-6-11, HVG-10-11, HVG-10-11UL, HVG-10-21, HVG-10-21UL, HVG-2-10-11, MFHVG-10-11, MFHVG-10-21		

1

GEV-Nr.	365012	**Vergl.-Nr.**	SAM4420032
Beschreibung	Betriebskondensator Kapazität 6.3µF 450V Becherkondensator Toleranz 5% 50Hz Umgebungstemperatur max. -25 bis + 85°C ø 30mm L 61mm M8 Kunststoff Anschluss Flachstecker 6,3mm Schutzart		

1

GEV-Nr.	365093	**Vergl.-Nr.**	12024346 V817100
Beschreibung	Betriebskondensator Kapazität 6µF 400V Becherkondensator Toleranz 5% 50/60Hz Umgebungstemperatur max. -25 bis + 85°C ø 31.5mm L 55mm Doppelanschluss M8 Kunststoff Anschluss Flachstecker 6,3mm Schutzart		
Für Modelle:	AD-120BBTDD-UK, AD-120HY, AD-15, AD-15D, AD-20C-UK, AD-21, AD-21B, AD-21BDD, AD-21C, AD-21D, AD-21DD, AD-21W, AD-90BBT, ADE-120, ADE-120B, CO-350, CO-350-B, CO-350-B-DD, CO-350-COLD, CO-350-COLD-B, CO-350-COLD-B-DD, CO-350-COLD-DD, CO-350-DD, CO-352-COLD, CO-352-COLD-B, CO-352-COLD-B-DD, CO-352-COLD-DD, CO-400, CO-400-B, CO-400-B-DD, CO-400-COLD, CO-400-COLD-B, CO-400-COLD-B-DD, CO-400-COLD-DD, CO-400-DD, CO-400-SOFT, CO-402-COLD, CO-402-COLD-B, CO-402-COLD-B-DD, CO-402-COLD-DD, CO-402W, ECO-120, ECO-120B, ECO-160, ECO-160D, ECO-160I, ECO-200, ECO-200D, ECO-200H, ECO-200HD...(Weitere Modelle finden Sie in unserem Webshop)		

Metall

1

GEV-Nr.	365139	**Vergl.-Nr.**	12032744 EU206002
Beschreibung	Betriebskondensator Kapazität 10µF 450V Becherkondensator Toleranz 5% 60Hz Umgebungstemperatur max. -25 bis +70°C ø 40mm L 83mm M8 Aluminium Anschluss Flachstecker 6,3mm C.87.8BF2 MKP Schutzart		

Sicherungen

Feinsicherungen

1

GEV-Nr.	358671	**Vergl.-Nr.**	12039844 R663101
Beschreibung	Feinsicherung Größe ø5x20mm 1A flink Nennspannung 250V VPE 10 Stück		
Für Modelle:	HME-10-11, HME-10-21, HME-20-11, HME-20-21, HME-2-10-11, HME-2-20-11, HME-6-11, HMP-10-11, HMP-10-21, HMP-20-11, HMP-20-21, HMP-2-10-11, HMP-6-11		

1

GEV-Nr.	358677	**Vergl.-Nr.**	12024333 12035393 P184011 RT30190112
Beschreibung	Feinsicherung Größe ø5x20mm 4A flink Nennspannung 250V VPE 10 Stück		
Für Modelle:	CE-15, CE-9, ECO-160, ECO-1600, ECO-160D, ECO-160I, ECO-200, ECO-200D, ECO-200H, ECO-200HD, ECO-200HI, ECO-200I, ECO-2300, ECO-280D, ECO-280I, ECO-3000, ECO-370D, ECO-370I, ECO-460D, ECO-460I, ECO-550D, ECO-550I, FF-35, FI-160, FI-1600, FI-160AR, FI-160D, FI-160I, FI-200, FI-200AR, FI-200D, FI-200H, FI-200HD, FI-200HI, FI-200I, FI-200W, FI-2300, FI-280D, FI-280I, FI-3000, FI-370D, FI-370I, FI-460D, FI-460I, FI-550D, FI-550I, GA-20, GA-40, HCV-10-11, HCV-10-21... (Weitere Modelle finden Sie in unserem Webshop)		

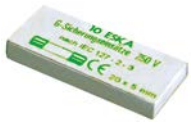

1

GEV-Nr.	358603	**Vergl.-Nr.**	12034888 RT30190120
Beschreibung	Feinsicherung Größe ø5x20mm 2A träge Nennspannung 250V VPE 10 Stück		

1

GEV-Nr.	358792	**Vergl.-Nr.**	12035115 RT40010225
Beschreibung	Feinsicherung Größe ø6,3x32mm 10A träge Nennspannung 250V VPE 10 Stück		

1

GEV-Nr.	358791	**Vergl.-Nr.**	12037374 RT40010224
Beschreibung	Feinsicherung Größe ø6,3x32mm 6.3A träge Nennspannung 250V VPE 10 Stück		

Feinsicherungshalter

1

GEV-Nr.	550536	**Vergl.-Nr.**	12025158 R073005
Beschreibung	Sicherungshalter passende Sicherung ø10x38mm 30A Nennspannung 600V		
Für Modelle:	ACE-061, ACE-101, ACE-102, ACE-201, ACE-202, ACG-061, ACG-101, ACG-102, ACG-201, ACG-202, AD-120, AD-120B, AD-120BBTDD-UK, AD-120C, AD-120CW, AD-120HY, AD-125, AD-125HRS, AD-125-SOFT, AD-90, AD-90BA, AD-90BBT, AD-90BDD, AD-90DD, ADE-120, ADE-120B, AE-061, AE-061W, AE-101, AE-101W, AE-102, AE-102W, AE-201, AE-202, AG-061, AG-061W, AG-101, AG-101W, AG-102, AG-102W, APE-061, APE-061W, APE-101, APE-101W, APE-102, APE-102W, APE-201, APE-202, APG-061, APG-061W...(Weitere Modelle finden Sie in unserem Webshop)		

Schraubsicherungen

D0-System (NEOZED)

1

GEV-Nr.	358043	**Vergl.-Nr.**	12033846 RT30190401
Beschreibung	Sicherung Größe D01 16A Nennspannung 250/400V E14 ø 11mm L 36mm VPE 10 Stück		

1

GEV-Nr.	358047	**Vergl.-Nr.**	12032709 RT30190405
Beschreibung	Sicherung Größe D02 63A Nennspannung 250/400V E18 ø 15mm L 36mm VPE 10 Stück		

Passeinsätze (NEOZED)

1

GEV-Nr.	358064	**Vergl.-Nr.**	12037278 RT40011238
Beschreibung	Passeinsatz Größe D02 passend für 16A		

Sicherungshalter

1

GEV-Nr.	358060	**Vergl.-Nr.**	12032263 RT40011234
Beschreibung	Sicherungshalter passende Sicherung D02 3-polig-polig 63A Nennspannung 400V		

1

GEV-Nr.	358061	**Vergl.-Nr.**	12036497 RT40011235
Beschreibung	Sicherungshalter passende Sicherung D02 ø 25mm Einbau ø 18mm Nennspannung 400V L 30mm		

Elektrozubehör

Kabel

Zubehör

Schutzschläuche

JOHN GUEST

1

GEV-Nr.	550788	**Vergl.-Nr.**	12008694 X033027
Beschreibung	Verschraubung ID ø 14mm für Schutzschlauch Kunststoff VPE 1 Stück Gewinde PG11		
Für Modelle:	FE7-05-1C, FE7-05-2C, FE-710, FE7-10-2C, FE7-10-4C, FE-71-15, FE-720, FE9-05, FE9-05-1C, FE9-05-2C, FE9-05AD, FE9-05PLUS, FE9-05PLUS-S, FE9-05S, FE9-05S-1C, FE9-05S-2C, FE9-05S-AD, FE9-05USMC, FE9-10, FE9-10-2C, FE9-10-4C, FE9-10AD, FE9-10PLUS, FE-91-20, FE-920, FG-710, FG-720, FI-200W		

Sonstige

1

GEV-Nr.	550787	**Vergl.-Nr.**	11000146 3712300
Beschreibung	Schutzrohr ID ø 23mm AD ø 28mm VPE 1m Kunststoff für Kabel		
Für Modelle:	ECO-120, ECO-120B, ECO-160, ECO-160D, ECO-160I, ECO-200, ECO-200D, ECO-200H, ECO-200HD, ECO-200HI, ECO-200I, ECO-2700D, ECO-2700I, ECO-280D, ECO-280I, ECO-370D, ECO-370I, ECO-4000D, ECO-4000I, ECO-460D, ECO-460I, ECO-550D, ECO-550I, ECO-6000D, ECO-6000I, FE7-05-1C, FE7-05-2C, FE-710, FE7-10-2C, FE7-10-4C, FE-720, FE9-05, FE9-05-1C, FE9-05-2C, FE9-05AD, FE9-05PLUS, FE9-05PLUS-S, FE9-05S, FE9-05S-1C, FE9-05S-2C, FE9-05S-AD, FE9-05USMC, FE9-10, FE9-10-2C, FE9-10-4C, FE9-10AD, FE9-10PLUS, FI-160, FI-160AR, FI-160D...(Weitere Modelle finden Sie in unserem Webshop)		

Kabeldurchführungen

Kabeldurchführungen

1

GEV-Nr.	551102	**Vergl.-Nr.**	6003010082
Beschreibung	Kabeldurchführungstülle ID ø 10mm Einbau ø 12mm Neoprene -30 bis +120°C VPE 1 Stück		
Für Modelle:	ATM-031, ATM-031-60Hz, ATM-051VCH, ATM-051VCH-60Hz, ATM-081VCH, ATM-081VCH-60Hz, ATM-101VCH, ATM-101VCH-60Hz, ATM-121VCH, ATM-121VCH-60Hz, ATM-121VCHP, ATM-161VCH		

1

GEV-Nr.	550311	**Vergl.-Nr.**	12018128 N023064
Beschreibung	Kabeldurchführungstülle ID ø 6mm Einbau ø 9mm AD ø 14mm Neoprene -30 bis +90°C VPE 10 Stück		
Für Modelle:	ECO-120, ECO-120B, FI-100, FI-100AR, FI-100B, FI-120, FI-120B, FI-120W, FI-30, FI-48, FI-48B, FI-48W, FI-50, FI-64, FI-64B, FI-64W, FI-72, MF-120, MF-48, MF-64		

Kabelverschraubungen

Befestigungsmuttern

1

GEV-Nr.	550578	**Vergl.-Nr.**	12009764 Q223016
Beschreibung	Mutter Gewinde PG21 H 4.6mm SW 32 Messing vernickelt VPE 1 Stück Einbau ømm Kabel ømm		
Für Modelle:	ECO-120, ECO-120B, FI-100, FI-100AR, FI-100B, FI-120, FI-120B, FI-120W, FI-30, FI-48, FI-48B, FI-48W, FI-50, FI-64, FI-64B, FI-64W, FI-72, FI-80, FI-80W, LA-13M, LA-18MP, LA-AC-10M, LA-AC-10MA, LA-AC-10MP, LA-AC-13M, LA-AC-13MA, LA-AC-13MP, LA-AC-18M, LA-AC-18MA, LA-AC-18MP, LA-AC-25M, LA-AC-25MA, LA-AC-25MP, LA-E-10M, LA-E-10MA, LA-E-10MP, LA-E-13M, LA-E-13MA, LA-E-13MP, LA-E-18M, LA-E-18MA, LA-E-18MP, LA-E-25M, LA-E-25MA, LA-E-25MP, LA-V-10M, LA-V-10MP, LA-V-13M, LA-V-13MP, LA-V-18M...(Weitere Modelle finden Sie in unserem Webshop)		

1

GEV-Nr.	550974	**Vergl.-Nr.**	12010063 R023025
Beschreibung	Mutter Gewinde PG21 SW 34 Kunststoff VPE 1 Stück Stärke 7.5mm Einbau ømm Kabel ømm		
Für Modelle:	ACE-061, ACE-101, AE-061, AE-101, AE-101W, APE-061, APE-101, APE-101W, CE9-20, CE9-20AD, CE9-20PLUS, CE9-40, CE9-40AD, CE9-40PLUS, CE9-41, CGE9-41, COE-061, CPE7-05, CPE7-05NC, CPE9-05, CPE9-05AD, CPE9-05AD-S, CPE9-05NC, CPE9-05PLUS, CPE9-05PLUS-S, CPE9-05S, CPE9-05SNC, CPG9-05, CPG9-05NC, CPG9-05S, CPG9-05SNC, ECO-160, ECO-160D, ECO-160I, ECO-200, ECO-200D, ECO-200H, ECO-200HD, ECO-200HI, ECO-200I, ECO-2700D, ECO-2700I, ECO-280D, ECO-280I, ECO-370D, ECO-370I, ECO-4000D, ECO-4000I, ECO-460D, ECO-460I...(Weitere Modelle finden Sie in unserem Webshop)		

Zugentlastungen

1

GEV-Nr.	506222	**Vergl.-Nr.**	12024230 Z203020
Beschreibung	Kabeldurchführung		
Für Modelle:	AD-15, AD-15D, AD-20C-UK, AD-21, AD-21B, AD-21BDD, AD-21C, AD-21D, AD-21DD, AD-21W, AD-45BBT, AD-48, AD-48B, AD-48BDD, AD-48C, AD-48D, AD-48DD, AD-48HY, AD-48W, AD-505, AD-505-SOFT, AD-64, AD-64B, AD-64BBT, AD-64BDD, AD-64BTDD, AD-64C, AD-64D, AD-64DD, AD-64HY, AD-72, CG-210G, CG-310G, CO-350, CO-350-B, CO-350-B-DD, CO-350-COLD, CO-350-COLD-B, CO-350-COLD-B-DD, CO-350-COLD-DD, CO-350-DD, CO-352-COLD, CO-352-COLD-B, CO-352-COLD-B-DD, CO-352-COLD-DD, CO-400, CO-400-B, CO-400-B-DD, CO-400-COLD, CO-400-COLD-B...(Weitere Modelle finden Sie in unserem Webshop)		

Flachbandkabel

Gruppe 1

1

GEV-Nr.	402970	**Vergl.-Nr.**	12034267 EU41523
Beschreibung	Flachbandkabel 10-polig L 1200mm Steckertyp 2-reihig codiert VPE 1m		

Kabelbäume

1

GEV-Nr.	691855	**Vergl.-Nr.**	Z743001
Beschreibung	Kabelbaum für Spülmaschine		
Für Modelle:	FI-80		

Klemmen

Lüsterklemmen

1

GEV-Nr.	550239	**Vergl.-Nr.**	12025086 Z743006
Beschreibung	Lüsterklemme 12-polig Querschnitt 16mm² max. 75A max 500V Temp.Best. 150°C		
Für Modelle:	AD-90, AD-90DD, ADE-120, ADE-120B, ECO-120, ECO-120B, FI-80, FI-80AR, FI-80BBT-UK, FI-80W		

Anschlussklemmen mit Schraub-Steckkontakten

1

GEV-Nr.	505212	**Vergl.-Nr.**	12024110 Z603025
Beschreibung	Netzanschlussklemme 2-polig max. 20A max 600V Anschluss ø2,5mm² / F6,3 Temp.Best. 150°C Querschnitt 4mm²		
Für Modelle:	AD-15, AD-15D, AD-20C-UK, AD-21, AD-21B, AD-21BDD, AD-21C, AD-21D, AD-21DD, AD-21W, AD-505, AD-505-SOFT, CG-210G, CG-310G, CO-500, CO-500B, CO-500BDD, CO-500DD, CO-501, CO-501B, CO-501BDD, CO-501DD, CO-501-SOFT, CO-502B, CO-502BDD, CO-502DD, CO-502W, COP-503, COP-503B, COP-503BDD, COP-503DD, COP-503-SOFT, COP-504, COP-504B, COP-504BDD, COP-504DD, COP-504W, LVC-12, LVC-15, LVC-15D, LVC-21, LVC-21B, LVC-21C, LVC-21D, LVC-21W, LVR-10, LVR-14, LVR-14D, LVR-20, LVR-20B...(Weitere Modelle finden Sie in unserem Webshop)		

1

GEV-Nr.	550278	**Vergl.-Nr.**	12024382 U183046
Beschreibung	Netzanschlussklemme 3-polig max. 40A max 400V Anschluss ø6mm² / F6,3 Temp.Best. 150°C Querschnitt 6mm²		
Für Modelle:	BME6-05, BME7-05, BME9-05, BME9-05AD, BME9-05PLUS, BME9-05V-T, CE-410, CO-350, CO-350-B, CO-350-B-DD, CO-350-COLD, CO-350-COLD-B, CO-350-COLD-B-DD, CO-350-COLD-DD, CO-350-DD, CO-352-COLD, CO-352-COLD-B, CO-352-COLD-B-DD, CO-352-COLD-DD, CO-400, CO-400-B, CO-400-B-DD, CO-400-COLD, CO-400-COLD-B, CO-400-COLD-B-DD, CO-400-COLD-DD, CO-400-DD, CO-400-SOFT, CO-402-COLD, CO-402-COLD-B, CO-402-COLD-B-DD, CO-402-COLD-DD, CO-402W, CPG9-05, CPG9-05NC, CPG9-05S, CPG9-05SNC, CV6-20, CV6-40, FE-4, FG7-05-1C, FG7-05-2C, FG-710, FG7-10-2C, FG7-104C, FG7-10-4C, FG-720, FG9-05, FG9-05-1C, FG9-05-2C...(Weitere Modelle finden Sie in unserem Webshop)		

Das komplette Sortiment finden Sie immer aktuell in unserem Webshop

1

GEV-Nr.	550411	**Vergl.-Nr.**	12025183 12034943 EU220011 R253044
Beschreibung	Netzanschlussklemme 6-polig max. 40A max 450V Anschluss ø6mm² / F6,3 Temp.Best. 150°C Querschnitt 6mm²		
Für Modelle:	AD-45BBT, AD-48, AD-48B, AD-48BDD, AD-48C, AD-48D, AD-48DD, AD-48HY, AD-48W, AD-505, AD-505-SOFT, AD-64, AD-64B, AD-64BBT, AD-64BDD, AD-64BTDD, AD-64C, AD-64CW, AD-64D, AD-64DD, AD-64HY, AD-72, AD-72W, BME7-10, BME9-10, BME9-10AD, BME9-10PLUS, BME9-10V-T, CE6-20, CE6-40, CE6-41, CE7-20, CE7-20Q, CE7-40, CE7-40Q, CE7-41, CE7-41Q, CGE6-41, CGE7-231, CI9-20AD, CI9-20PLUS, CI9-40AD, CI9-40PLUS, CMF6-05, CO-500, CO-500B, CO-500BDD, CO-500DD, CO-501, CO-501B...(Weitere Modelle finden Sie in unserem Webshop)		

Reihenklemmen

WEIDMÜLLER

Durchgangsklemmen

1

GEV-Nr.	550792	**Vergl.-Nr.**	12024229 Z103029
Beschreibung	Reihenklemme 2.5mm² für DIN-Schiene 35mm grau 1-polig		
Für Modelle:	ECO-160, ECO-1600, ECO-160D, ECO-160I, ECO-200, ECO-200D, ECO-200H, ECO-200HD, ECO-200HI, ECO-200I, ECO-2300, ECO-2700D, ECO-2700I, ECO-280D, ECO-280I, ECO-3000, ECO-370D, ECO-370I, ECO-4000D, ECO-4000I, ECO-460D, ECO-460I, ECO-550D, ECO-550I, ECO-6000D, ECO-6000I, FI-160, FI-1600, FI-160AR, FI-160D, FI-160I, FI-200, FI-200AR, FI-200D, FI-200H, FI-200HD, FI-200HI, FI-200I, FI-200W, FI-200WL, FI-200WR, FI-2300, FI-2700D, FI-2700I, FI-280D, FI-280I, FI-3000, FI-370D, FI-370I, FI-4000D...(Weitere Modelle finden Sie in unserem Webshop)		

1

GEV-Nr.	551230	**Vergl.-Nr.**	12024942 R143011
Beschreibung	Reihenklemme 70mm² für DIN-Schiene 35mm grau 1-polig		
Für Modelle:	ACE-202, AE-202, APE-202, COE-202, ECO-280D, ECO-280I, ECO-370D, ECO-370I, ECO-460D, ECO-460I, ECO-550D, ECO-550I, FI-160, FI-160AR, FI-160D, FI-160I, FI-200, FI-200AR, FI-200D, FI-200H, FI-200HD, FI-200HI, FI-200I, FI-200W, FI-200WL, FI-200WR, FI-2700D, FI-2700I, FI-280D, FI-280I, FI-370D, FI-370I, FI-4000D, FI-4000I, FI-460D, FI-460I, FI-550D, FI-550I, FI-6000D, FI-6000I, HEI-20-21, HEM-20-21, HEP-20-21, HME-20-21, HME-2-20-11, HMM-20-21, HMM-20-21UL, HMM-40-11-USMC, HMP-20-21, VE-202...(Weitere Modelle finden Sie in unserem Webshop)		

Zubehör

1

GEV-Nr.	550789	**Vergl.-Nr.**	12024199 Z263303
Beschreibung	Reihenklemme grau für DIN-Schiene 35mm		
Für Modelle:	ACG-061, ACG-101, ACG-102, ACG-201, ACG-202, AD-125, AD-125HRS, AD-125-SOFT, AG-061, AG-061W, AG-101, AG-101W, AG-102, AG-102W, AG-201, AG-202, APG-061, APG-061W, APG-101, APG-101W, APG-102, APG-102W, APG-201, APG-202, CE6-20, CE6-40, CE6-41, CE7-20, CE7-20Q, CE7-40, CE7-40Q, CE7-41, CE9-20, CE9-20AD, CE9-20PLUS, CGE6-41, CGE7-211, CGE7-41, CGE7-41H, CGE9-11, CGE9-41, CGE9-41AD, CGE9-41PLUS, CO-110, CO-110B, CO-110BDD, CO-110DD, CO-112, CO-112B, CO-112BDD...(Weitere Modelle finden Sie in unserem Webshop)		

WIELAND

Reihenklemmen Typ 9700A

1

GEV-Nr.	550374	**Vergl.-Nr.**	12025191 12035926 RT40011250 Z683097
Beschreibung	Reihenklemme WIELAND Typ 9700A/10 S35 1,5-16mm² Hutschiene 35mm blau B 10mm L 49mm		
Für Modelle:	AD-120, AD-120B, AD-120BBTDD-UK, AD-120C, AD-120HY, AD-90, AD-90BA, AD-90BBT, AD-90BDD, AD-90DD, ADE-120, ADE-120B, CE6-20, CE6-40, CE6-41, CE7-41, CE9-40, FE9-05, FE9-05-1C, FE9-05-2C, FE9-05AD, FE9-05PLUS, FE9-05PLUS-S, FE9-05S, FE9-05S-1C, FE9-05S-2C, FE9-05S-AD, FE9-05USMC, FE9-10, FE9-10-2C, FE9-10-4C, FE9-10AD, FE9-10PLUS, FE-920, FI-100, FI-100AR, FI-100B, FI-100BBT-UK, FI-120, FI-1200, FI-120AR+DD, FI-120B, FI-120C, FI-120HY-CLINIC, FI-120W, FI-80BBT-UK, FI-80W, FI-900, FI-E-100, FTE9-10L...(Weitere Modelle finden Sie in unserem Webshop)		

1

GEV-Nr.	550373	**Vergl.-Nr.**	12025214 12035988 RT40011202 Z683069
Beschreibung	Reihenklemme WIELAND Typ 9700A/10 S35 1,5-16mm² Hutschiene 35mm grau B 10mm L 49mm		
Für Modelle:	AD-120, AD-120B, AD-120BBTDD-UK, AD-120C, AD-120HY, AD-90, AD-90BA, AD-90BBT, AD-90BDD, AD-90DD, ADE-120, ADE-120B, CE-410, CE9-40, CE9-41, CE9-41AD, CE9-41PLUS, FE9-05, FE9-05-1C, FE9-05-2C, FE9-05AD, FE9-05PLUS, FE9-05PLUS-S, FE9-05S, FE9-05S-1C, FE9-05S-2C, FE9-05S-AD, FE9-05USMC, FE9-10, FE9-10-2C, FE9-10-4C, FE9-10AD, FE9-10PLUS, FE-920, FI-100, FI-100AR, FI-100B, FI-100BBT-UK, FI-120, FI-1200, FI-120AR+DD, FI-120B, FI-120C, FI-120HY-CLINIC, FI-120W, FI-650R, FI-80BBT-UK, FI-80W, FI-900, FI-E-100...(Weitere Modelle finden Sie in unserem Webshop)		

1

GEV-Nr.	550375	**Vergl.-Nr.**	12023727 Z683070
Beschreibung	Reihenklemme WIELAND Typ 9700A/10 SL2 S35 1,5-16mm² Hutschiene 35mm gelb/grün B 10mm L 53mm		
Für Modelle:	AD-120, AD-120B, AD-120BBTDD-UK, AD-120C, AD-120CW, AD-120HY, AD-90, AD-90BA, AD-90BBT, AD-90BDD, AD-90DD, ADE-120, ADE-120B, CE-410, CE9-40, FE9-05, FE9-05-1C, FE9-05-2C, FE9-05AD, FE9-05PLUS, FE9-05PLUS-S, FE9-05S, FE9-05S-1C, FE9-05S-2C, FE9-05S-AD, FE9-05USMC, FE9-10, FE9-10-2C, FE9-10-4C, FE9-10AD, FE9-10PLUS, FE-920, FI-100, FI-100AR, FI-100B, FI-100BBT-UK, FI-120, FI-1200, FI-120AR+DD, FI-120B, FI-120C, FI-120HY-CLINIC, FI-120W, FI-650R, FI-80BBT-UK, FI-80W, FI-900, FI-E-100, FTE9-10L, FTE9-10L+R...(Weitere Modelle finden Sie in unserem Webshop)		

1

GEV-Nr.	550378	**Vergl.-Nr.**	12033543 RT40011233
Beschreibung	Reihenklemme WIELAND Typ 9700A/16 SL2 S35 2,5-35mm² Hutschiene 35mm gelb/grün B 16mm L 53mm		

1

GEV-Nr.	550381	**Vergl.-Nr.**	12023373 P453025
Beschreibung	Reihenklemme WIELAND Typ 9700A/8 S35 1,0-10mm² Hutschiene 35mm grau B 8mm L 46.6mm		
Für Modelle:	ACE-061, AD-125, AD-125HRS, AD-125-SOFT, AE-061, AE-061W, APE-061, APE-061W, CE6-20, CE6-40, CE6-41, CE7-20, CE7-20Q, CE7-40, CE7-40Q, CE7-41, CE9-20, CE9-20AD, CE9-20PLUS, CGE6-41, CGE7-208, CGE7-41, CGE7-41H, CGE9-11, CGE9-41, CGE9-41AD, CGE9-41PLUS, CO-110, CO-110B, CO-110BDD, CO-110DD, CO-112, CO-112B, CO-112BDD, CO-112DD, CO-142W, CO-142WDD, CO-170, CO-170B, CO-170BDD, CO-170DD, CO-170HRS, CO-170HRSDD, CO-170HRS-SOFT, CO-170-SOFT, CO-172, CO-172B, CO-172BDD, CO-172DD, COE-061...(Weitere Modelle finden Sie in unserem Webshop)		

Zubehör

Bezeichnungsschilder

1 R | S | T | N |

GEV-Nr.	505000	**Vergl.-Nr.**	12017607 12023957 Z213005 Z743005
Beschreibung	Bezeichnungsschild R/S/T/N		
Für Modelle:	AD-45BBT, AD-48, AD-48B, AD-48BDD, AD-48C, AD-48D, AD-48DD, AD-48HY, AD-48W, AD-64, AD-64B, AD-64BBT, AD-64BDD, AD-64BTDD, AD-64C, AD-64CW, AD-64D, AD-64DD, AD-64HY, AD-72, AD-72W, ECO-120, ECO-120B, FI-48, FI-48AR, FI-48B, FI-48B-BT-UK, FI-48C, FI-48D, FI-48HY-CLINIC, FI-48W, FI-50, FI-60DD, FI-64, FI-64AR, FI-64B, FI-64B-BT-UK, FI-64C, FI-64D, FI-64HY-CLINIC, FI-64W, FI-72, FI-72AR, FI-72W, FI-80, FI-80W, MF-48, MF-64		

DIN-Schienen

1

GEV-Nr.	551017	**Vergl.-Nr.**	12022603 Z103084
Beschreibung	DIN-Schiene B 35mm L 138mm LA 118mm		
Für Modelle:	COE-102, ECO-1600, ECO-2300, ECO-3000, FI-1600, FI-2300, FI-3000, FI-48, FI-48B, FI-48W, FI-50, FI-64, FI-64B, FI-64W, FI-72, HEI-10-21, HEM-10-11, HEM-10-21, HEM-20-11, HEM-6-11, HEP-10-11, HEP-10-21, HEP-20-11, HEP-6-11, HGC-10-21, HGP-10-21, HGV-10-21, HME-10-11, HME-10-21, HME-20-11, HME-2-10-11, HME-6-11, HMM-10-11, HMM-10-11UL, HMM-10-21, HMM-10-21UL, HMM-20-11, HMM-20-11UL, HMM-2-10-11, HMM-6-11, HMM-6-11UL, HMP-10-11, HMP-10-21, HMP-20-11, HMP-2-10-11, HMP-6-11, LC-AC-10, LC-AC-10A, LC-AC-14, LC-AC-14A...(Weitere Modelle finden Sie in unserem Webshop)		

1

GEV-Nr.	551016	**Vergl.-Nr.**	12022790 Z123018
Beschreibung	DIN-Schiene B 35mm L 55mm LA 35mm		
Für Modelle:	CE6-41, CE7-41, CGE6-41, CGE7-220, CGE7-41, CGE7-41H, CMF6-05, COE-102, COE-202, CPE6-05, ECO-1600, ECO-2300, ECO-3000, FE6-05, FE6-05TE, FE6-10, FE6-10TE, FI-1600, FI-2300, FI-30, FI-3000, FI-30AR+DD, FI-30B-BT-UK, FI-30-UK, FI-48, FI-48B, FI-48B-BT-UK, FI-48D, FI-48HY-CLINIC, FI-48W, FI-50, FI-64W, FTE6-05L, FTE6-05R, FTE6-10L, FTE6-10L+R, FTE6-10R, FTE7-05, FTE7-05L, FTE7-05R, FTE7-10, FTE7-10L, FTE7-10L+R, FTE7-10R, FTE9-05L, FTE9-05L-AD, FTE9-05PLUS-CL, FTE9-05PLUS-CR, FTE9-05PLUS-L, FTE9-05PLUS-R...(Weitere Modelle finden Sie in unserem Webshop)		

1

GEV-Nr.	551018	**Vergl.-Nr.**	12022528 Z103083
Beschreibung	DIN-Schiene B 35mm L 72mm LA 52mm		
Für Modelle:	ACE-061, ACE-101, ACE-102, ACE-201, ACE-202, AD-120, AD-120B, AD-120BBTDD-UK, AD-120C, AD-120CW, AD-120HY, AD-90, AD-90BA, AD-90BBT, AD-90BDD, AD-90DD, ADE-120, ADE-120B, AE-061, AE-101, AE-102, AE-201, AE-202, APE-061, APE-101, APE-102, APE-201, APE-202, CE6-20, CE6-40, CE6-41, CE7-20, CE7-20Q, CE7-40, CE7-40Q, CE7-41, CE7-41Q, CE9-20, CE9-40, CGE6-41, CGE7-207, CGE7-41, CGE7-41H, ECO-120, ECO-120B, ECO-1600, ECO-2300, ECO-3000, FF-35, FI-100...(Weitere Modelle finden Sie in unserem Webshop)		

Das komplette Sortiment finden Sie immer aktuell in unserem Webshop

Ketten

Verbindungsglieder

1

GEV-Nr.	693276	**Vergl.-Nr.**	12023767 Z105012
Beschreibung	Verbindungsglied einfach DIN/ISO 08 B-1 Teilung 1/2" Glieder 1 L 23mm Innere Breite 11.8mm Rollenø 4.3mm Metall		
Für Modelle:	ECO-160, ECO-1600, ECO-160D, ECO-160I, ECO-200, ECO-200D, ECO-200H, ECO-200HD, ECO-200HI, ECO-200I, ECO-2300, ECO-2700D, ECO-2700I, ECO-280D, ECO-280I, ECO-3000, ECO-370D, ECO-370I, ECO-4000D, ECO-4000I, ECO-460D, ECO-460I, ECO-550D, ECO-550I, ECO-6000D, ECO-6000I, FI-160, FI-1600, FI-160AR, FI-160D, FI-160I, FI-200, FI-200AR, FI-200D, FI-200H, FI-200HD, FI-200HI, FI-200I, FI-200W, FI-200WL, FI-200WR, FI-2300, FI-2700D, FI-2700I, FI-280D, FI-280I, FI-3000, FI-370D, FI-370I, FI-4000D...(Weitere Modelle finden Sie in unserem Webshop)		

Brühgruppen

Siebträgerdichtungen

O-Ringe

1

GEV-Nr.	510409	**Vergl.-Nr.**	12010040 Q307044
Beschreibung	O-Ring EPDM Materialstärke 5.34mm ID ø 56.52mm VPE 1 Stück		
Für Modelle:	ECO-160, ECO-1600, ECO-160D, ECO-160I, ECO-200, ECO-200D, ECO-200H, ECO-200HD, ECO-200HI, ECO-200I, ECO-2300, ECO-2700D, ECO-2700I, ECO-280D, ECO-280I, ECO-3000, ECO-370D, ECO-370I, ECO-4000D, ECO-4000I, ECO-460D, ECO-460I, ECO-550D, ECO-550I, ECO-6000D, ECO-6000I, FI-160, FI-1600, FI-160AR, FI-160D, FI-160I, FI-200, FI-200AR, FI-200D, FI-200H, FI-200HD, FI-200HI, FI-200I, FI-200W, FI-200WL, FI-200WR, FI-2300, FI-2700D, FI-2700I, FI-280D, FI-280I, FI-3000, FI-370D, FI-370I, FI-4000D...(Weitere Modelle finden Sie in unserem Webshop)		

Reinigungssystem

Düsen

1

GEV-Nr.	505232	**Vergl.-Nr.**	12021186 Z651932
Beschreibung	Draller H 10.7mm ø 6mm Kerbenbreite 1.5mm H1 5mm		
Für Modelle:	FI-300B, FI-300R, FI-650R, HCV-10-11, HCV-10-21, HCV-2-10-21, HCV-6-11, HEM-10-11, HEM-20-11, HEM-6-11, HEP-10-11, HEP-20-11, HEP-6-11, HME-10-11, HME-10-21, HME-20-11, HME-20-21, HME-2-10-11, HME-2-20-11, HME-6-11, HMM-10-11, HMM-10-11UL, HMM-10-21, HMM-10-21UL, HMM-20-11, HMM-20-11UL, HMM-20-21, HMM-20-21UL, HMM-2-10-11, HMM-2-20-11, HMM-40-11-USMC, HMM-6-11, HMM-6-11UL, HMP-10-11, HMP-10-21, HMP-20-11, HMP-20-21, HMP-2-10-11, HMP-2-20-11, HMP-6-11		

1

GEV-Nr.	505230	**Vergl.-Nr.**	12017281 Z651931
Beschreibung	Nachspüldüse H 12mm Gewinde M10x1 SW 14 Loch ø 1.6mm		
Für Modelle:	FI-300B, FI-300R, FI-650R, HCV-10-11, HCV-10-21, HCV-2-10-21, HCV-6-11, HEM-10-11, HEM-20-11, HEM-6-11, HEP-10-11, HEP-20-11, HEP-6-11, HME-10-11, HME-10-21, HME-20-11, HME-20-21, HME-2-10-11, HME-2-20-11, HME-6-11, HMM-10-11, HMM-10-11UL, HMM-10-21, HMM-10-21UL, HMM-20-11, HMM-20-11UL, HMM-20-21, HMM-20-21UL, HMM-2-10-11, HMM-2-20-11, HMM-40-11-USMC, HMM-6-11, HMM-6-11UL, HMP-10-11, HMP-10-21, HMP-20-11, HMP-20-21, HMP-2-10-11, HMP-2-20-11, HMP-6-11		

Sonstiges

1

GEV-Nr.	696553	**Vergl.-Nr.**	12017801 Z883001
Beschreibung	Druckfeder ø 7.5mm L 23mm Drahtstärke ø 0.7mm		
Für Modelle:	ECO-280D, ECO-280I, ECO-370D, ECO-370I, ECO-460D, ECO-460I, ECO-550D, ECO-550I, FI-280D, FI-280I, FI-370D, FI-370I, FI-460D, FI-460I, FI-550D, FI-550I, HEI-10-11, HEI-20-11, HEI-6-11, HEM-10-11, HEM-20-11, HEM-6-11, HEP-10-11, HEP-20-11, HEP-6-11, HME-10-11, HME-10-21, HME-20-11, HME-20-21, HME-2-10-11, HME-2-20-11, HME-6-11, HMI-10-11, HMI-10-11UL, HMI-10-21, HMI-10-21UL, HMI-2-10-11, HMI-6-11, HMI-6-11UL, HMM-10-11, HMM-10-11UL, HMM-10-21, HMM-10-21UL, HMM-20-11, HMM-20-11UL, HMM-20-21, HMM-20-21UL, HMM-2-10-11, HMM-2-20-11, HMM-40-11-USMC...(Weitere Modelle finden Sie in unserem Webshop)		

1

GEV-Nr.	696427	**Vergl.-Nr.**	12009970 Q222011
Beschreibung	Nietmutter Gewinde M5 DN 4mm L 12mm CNS VPE 1 Stück ø 7mm SW 6		
Für Modelle:	ACE-061, ACE-101, ACE-102, ACE-201, ACE-202, ACG-061, ACG-101, ACG-102, ACG-201, ACG-202, AD-45BBT, AD-48HY, AD-64BBT, AD-64BTDD, AD-64HY, AE-061, AE-061W, AE-101, AE-101W, AE-102, AE-102W, AE-201, AE-202, AG-061, AG-061W, AG-101, AG-101W, AG-102, AG-102W, AG-201, AG-202, APE-061, APE-061W, APE-101, APE-101W, APE-102, APE-102W, APE-201, APE-202, APG-061, APG-061W, APG-101, APG-101W, APG-102, APG-102W, APG-201, APG-202, CE9-40, CE9-41, CG-2000...(Weitere Modelle finden Sie in unserem Webshop)		

für Spülmaschinen

Ablauf-/Ansaugkomponenten

FAGOR

Ablauf-/Ansaugkörper

1

GEV-Nr.	505162	**Vergl.-Nr.**	12025238 Z602101
Beschreibung	Ablaufanschluss AD ø 45/27mm ID ø 21/18mm		
Für Modelle:	ECO-1200, ECO-1600, ECO-2300, ECO-2700D, ECO-2700I, ECO-280D, ECO-280I, ECO-3000, ECO-370D, ECO-370I, ECO-4000D, ECO-4000I, ECO-460D, ECO-460I, ECO-550D, ECO-550I, ECO-6000D, ECO-6000I, FI-1200, FI-1600, FI-2300, FI-2700D, FI-2700I, FI-280D, FI-280I, FI-3000, FI-300R, FI-370D, FI-370I, FI-4000D, FI-4000I, FI-460D, FI-460I, FI-550D, FI-550I, FI-6000D, FI-6000I, FI-650R, FI-900		

2

GEV-Nr.	515000	**Vergl.-Nr.**	12037642 6003010062
Beschreibung	Ablaufanschluss für Kühltische Gewinde 1/2" ID ø 146mm L 93.5mm		
Für Modelle:	ADMCN-135, ADMCN-180, ADMCN-225, ADMCP-135, ADMCP-180, ADMCP-225, ADMFN-135, ADMFN-180, ADMFN-225, ADMFP-135, ADMFP-135-GR, ADMFP-135HD, ADMFP-135HH, ADMFP-135PC, ADMFP-180, ADMFP-180-GR, ADMFP-180HDD, ADMFP-180HHD, ADMFP-180HHH, ADMFP-180PC, ADMFP-225, ADMFP-225-GR, ADMFP-225HDDD, ADMFP-225HHDD, ADMFP-225HHHD, ADMFP-225HHHH, ADMFP-225PC, ATA-061, ATA-061-60Hz, ATA-101, ATA-101-60Hz, ATM-051ECO, ATM-051VCH, ATM-051VCH-60Hz, ATM-081VCH, ATM-081VCH-60Hz, ATM-101VCH, ATM-101VCH-60Hz, ATM-121VCH, ATM-121VCH-60Hz, ATM-121VCHP, ATM-161VCH, MCP-135-AD, MCP-180-AD, MCP-225-AD, MEP-100, MEP-100G, MFP-135-AD, MFP-135-AD-2C, MFP-135-AD-4C...(Weitere Modelle finden Sie in unserem Webshop)		

1

GEV-Nr.	505104	**Vergl.-Nr.**	12024603 Z220902
Beschreibung	Ablaufeinheit AD ø 32/56mm		
Für Modelle:	AD-45BBT, AD-48B, AD-48BDD, AD-48C, AD-48HY, AD-48W, AD-64B, AD-64BBT, AD-64BDD, AD-64C, AD-64CW, AD-64HY, FI-30, FI-30AR, FI-30AR+DD, FI-30B, FI-30B-BT-UK, FI-30-UK, FI-48, FI-48AR, FI-48B, FI-48B-BT-UK, FI-48C, FI-48D, FI-48HY-CLINIC, FI-48W, FI-64, FI-64AR, FI-64B, FI-64B-BT-UK, FI-64C, FI-64D, FI-64HY-CLINIC, FI-64W, MF-48, MF-64		

1

GEV-Nr.	505085[1]	**Vergl.-Nr.**	12024914 Z430901
Beschreibung	Ablaufeinheit Schlauch ø 32/38mm		
Für Modelle:	AD-20C-UK, AD-21B, AD-21BDD, AD-21C, AD-21W, LVC-21B, LVC-21C, LVC-21W, LVR-20B, MF-21		

[1]für Laugenpumpe

1

GEV-Nr.	505259	**Vergl.-Nr.**	12024339 Z102104
Beschreibung	Ablaufventil Gewinde 1½" H 42mm		
Für Modelle:	ECO-1600, ECO-2300, ECO-2700D, ECO-2700I, ECO-280D, ECO-280I, ECO-3000, ECO-370D, ECO-370I, ECO-4000D, ECO-4000I, ECO-460D, ECO-460I, ECO-550D, ECO-550I, ECO-6000D, ECO-6000I, FI-1600, FI-2300, FI-2700D, FI-2700I, FI-280D, FI-280I, FI-3000, FI-370D, FI-370I, FI-4000D, FI-4000I, FI-460D, FI-460I, FI-550D, FI-550I, FI-6000D, FI-6000I		

1

GEV-Nr.	505193	**Vergl.-Nr.**	12024234 Z710902
Beschreibung	Ablaufventil Gewinde 1¾" ID ø 44mm		
Für Modelle:	AD-120, AD-120B, AD-120BBTDD-UK, AD-120C, AD-120CW, AD-120HY, AD-90, AD-90BA, AD-90BBT, AD-90BDD, AD-90DD, ADE-120, ADE-120B, ECO-120, ECO-120B, ECO-160, ECO-160D, ECO-160I, ECO-200, ECO-200D, ECO-200H, ECO-200HD, ECO-200HI, ECO-200I, ECO-2700D, ECO-2700I, ECO-280D, ECO-280I, ECO-370D, ECO-370I, ECO-4000D, ECO-4000I, ECO-460D, ECO-460I, ECO-550D, ECO-550I, ECO-6000D, ECO-6000I, FI-100, FI-100AR, FI-100B, FI-100BBT-UK, FI-120, FI-120AR+DD, FI-120B, FI-120C, FI-120HY-CLINIC, FI-120W, FI-160, FI-160AR...(Weitere Modelle finden Sie in unserem Webshop)		

1

GEV-Nr.	519617	**Vergl.-Nr.**	12023627 Z330787000
Beschreibung	Ansaugkörper AD ø 48mm H 49mm ID ø 30mm		
Für Modelle:	ECO-160D, ECO-160I, ECO-200D, ECO-200HD, ECO-200HI, ECO-200I, ECO-280D, ECO-280I, ECO-370D, ECO-370I, ECO-460D, ECO-460I, ECO-550D, ECO-550I, FI-160AR, FI-160D, FI-160I, FI-200AR, FI-200D, FI-200HD, FI-200HI, FI-200I, FI-200WL, FI-200WR, FI-280D, FI-280I, FI-370D, FI-370I, FI-460D, FI-460I, FI-550D, FI-550I		

Das komplette Sortiment finden Sie immer aktuell in unserem Webshop

1

GEV-Nr.	524780	**Vergl.-Nr.**	12025261 Z710903
Beschreibung	Ansaugkörper Gewinde 1½" AD ø 60mm H 42mm Schlauch ø 38mm		
Für Modelle:	AD-120, AD-120B, AD-120BBTDD-UK, AD-120C, AD-120CW, AD-120HY, AD-90, AD-90BA, AD-90BBT, AD-90BDD, AD-90DD, ADE-120, ADE-120B, ECO-120, ECO-120B, ECO-160, ECO-160D, ECO-160I, ECO-200, ECO-200D, ECO-200H, ECO-200HD, ECO-200HI, ECO-200I, ECO-370D, ECO-370I, ECO-550D, ECO-550I, FI-100, FI-100AR, FI-100B, FI-100BBT-UK, FI-120, FI-120AR+DD, FI-120B, FI-120C, FI-120HY-CLI-NIC, FI-120W, FI-160, FI-160AR, FI-160D, FI-160I, FI-200, FI-200AR, FI-200D, FI-200H, FI-200HD, FI-200HI, FI-200I, FI-200W...(Weitere Modelle finden Sie in unserem Webshop)		

1

GEV-Nr.	505160	**Vergl.-Nr.**	12025225 Z600905
Beschreibung	Ansaugkörper Gewinde 1½" AD ø 71mm ID ø 36mm		
Für Modelle:	ECO-1200, ECO-2700D, ECO-2700I, ECO-280D, ECO-280I, ECO-370D, ECO-370I, ECO-4000D, ECO-4000I, ECO-460D, ECO-460I, ECO-550D, ECO-550I, ECO-6000D, ECO-6000I, FI-1200, FI-2700D, FI-2700I, FI-280D, FI-280I, FI-370D, FI-370I, FI-4000D, FI-4000I, FI-460D, FI-460I, FI-550D, FI-550I, FI-6000D, FI-6000I, FI-900		

1

GEV-Nr.	518609	**Vergl.-Nr.**	12023618 Z310901
Beschreibung	Ansaugventil Gewinde 2¼" AD ø 90mm H 131mm		
Für Modelle:	ECO-2700D, ECO-2700I, ECO-280D, ECO-280I, ECO-370D, ECO-370I, ECO-4000D, ECO-4000I, ECO-460D, ECO-460I, ECO-550D, ECO-550I, ECO-6000D, ECO-6000I, FI-2700D, FI-2700I, FI-280D, FI-280I, FI-370D, FI-370I, FI-4000D, FI-4000I, FI-460D, FI-460I, FI-550D, FI-550I, FI-6000D, FI-6000I		

1

GEV-Nr.	505249	**Vergl.-Nr.**	12009936 Q307011
Beschreibung	Dichtung AD ø 56mm ID ø 39mm Materialstärke 1mm VPE 1 Stück		
Für Modelle:	ECO-1600, ECO-2300, ECO-280D, ECO-280I, ECO-3000, ECO-370D, ECO-370I, ECO-460D, ECO-460I, ECO-550D, ECO-550I, FI-1600, FI-2300, FI-280D, FI-280I, FI-3000, FI-370D, FI-370I, FI-460D, FI-460I, FI-550D, FI-550I		

1

GEV-Nr.	505222	**Vergl.-Nr.**	12009817 Q307026
Beschreibung	Dichtung konisch AD ø 72mm ID ø 45mm		
Für Modelle:	BMG-9045, ECO-1200, ECO-1600, ECO-2300, ECO-2700D, ECO-2700I, ECO-280D, ECO-280I, ECO-3000, ECO-370D, ECO-370I, ECO-4000D, ECO-4000I, ECO-460D, ECO-460I, ECO-550D, ECO-550I, ECO-6000D, ECO-6000I, FI-1200, FI-1600, FI-2300, FI-2700D, FI-2700I, FI-280D, FI-280I, FI-3000, FI-300B, FI-300R, FI-370D, FI-370I, FI-4000D, FI-4000I, FI-460D, FI-460I, FI-550D, FI-550I, FI-6000D, FI-6000I, FI-650R, FI-900		

1

GEV-Nr.	515018	**Vergl.-Nr.**	12009947 Q307032
Beschreibung	Flachdichtung Gummi AD ø 32mm ID ø 21mm Materialstärke 3mm VPE 1 Stück		
Für Modelle:	AD-120, AD-120B, AD-120BBTDD-UK, AD-120C, AD-120CW, AD-120HY, AD-90, AD-90BA, AD-90BBT, AD-90BDD, AD-90DD, ADE-120, ADE-120B, BME7-05, BME7-10, BME9-05, BME9-05AD, BME9-05PLUS, BME9-05V-T, BME9-10, BME9-10AD, BME9-10PLUS, BME9-10V-T, BMG7-10, BMG9-05, BMG9-05V-T, BMG9-10, BMG9-10V-T, CO-142W, CO-142WDD, COP-174W, COP-174WHRS, ECO-120, ECO-1200, ECO-120B, ECO-160, ECO-1600, ECO-160D, ECO-160I, ECO-200, ECO-200D, ECO-200H, ECO-200HD, ECO-200HI, ECO-200I, ECO-2300, ECO-2700D, ECO-2700I, ECO-280D, ECO-280I...(Weitere Modelle finden Sie in unserem Webshop)		

1

GEV-Nr.	505161	**Vergl.-Nr.**	12010028 Q307027
Beschreibung	Flachdichtung Gummi AD ø 45mm ID ø 35mm Materialstärke 2mm VPE 1 Stück		
Für Modelle:	BMG-9045, ECO-1200, ECO-1600, ECO-2300, ECO-2700D, ECO-2700I, ECO-280D, ECO-280I, ECO-3000, ECO-370D, ECO-370I, ECO-4000D, ECO-4000I, ECO-460D, ECO-460I, ECO-550D, ECO-550I, ECO-6000D, ECO-6000I, FI-1200, FI-1600, FI-2300, FI-2700D, FI-2700I, FI-280D, FI-280I, FI-3000, FI-300B, FI-300R, FI-370D, FI-370I, FI-4000D, FI-4000I, FI-460D, FI-460I, FI-550D, FI-550I, FI-6000D, FI-6000I, FI-650R, FI-900		

1

GEV-Nr.	505224	**Vergl.-Nr.**	12009960 Q307058
Beschreibung	Flachdichtung Gummi AD ø 60mm ID ø 44mm Materialstärke 2mm VPE 1 Stück		
Für Modelle:	AD-120, AD-120B, AD-120BBTDD-UK, AD-120C, AD-120CW, AD-120HY, AD-90, AD-90BA, AD-90BBT, AD-90BDD, AD-90DD, ADE-120, ADE-120B, ECO-120, ECO-120B, ECO-160, ECO-160D, ECO-160I, ECO-200, ECO-200D, ECO-200H, ECO-200HD, ECO-200HI, ECO-200I, ECO-370D, ECO-370I, ECO-550D, ECO-550I, FI-100, FI-100AR, FI-100B, FI-100BBT-UK, FI-120, FI-120AR+DD, FI-120B, FI-120C, FI-120HY-CLINIC, FI-120W, FI-160, FI-160AR, FI-160D, FI-160I, FI-200, FI-200AR, FI-200D, FI-200H, FI-200HD, FI-200HI, FI-200I, FI-200W...(Weitere Modelle finden Sie in unserem Webshop)		

2

GEV-Nr.	505223	**Vergl.-Nr.**	12009939 Q307009
Beschreibung	Flachdichtung Gummi AD ø 70mm ID ø 48mm Materialstärke 1.5mm VPE 1 Stück		
Für Modelle:	BMG-9045, ECO-1200, ECO-1600, ECO-2300, ECO-2700D, ECO-2700I, ECO-280D, ECO-280I, ECO-3000, ECO-370D, ECO-370I, ECO-4000D, ECO-4000I, ECO-460D, ECO-460I, ECO-550D, ECO-550I, ECO-6000D, ECO-6000I, FI-1200, FI-1600, FI-2300, FI-2700D, FI-2700I, FI-280D, FI-280I, FI-3000, FI-300B, FI-300R, FI-370D, FI-370I, FI-4000D, FI-4000I, FI-460D, FI-460I, FI-550D, FI-550I, FI-6000D, FI-6000I, FI-650R, FI-900		

1

GEV-Nr.	505194	**Vergl.-Nr.**	12009937 Q307059
Beschreibung	Flachdichtung Gummi AD ø 72mm ID ø 57mm Materialstärke 2mm VPE 1 Stück		
Für Modelle:	AD-120, AD-120B, AD-120BBTDD-UK, AD-120C, AD-120CW, AD-120HY, AD-90, AD-90BA, AD-90BBT, AD-90BDD, AD-90DD, ADE-120, ADE-120B, ECO-120, ECO-120B, ECO-160, ECO-160D, ECO-160I, ECO-200, ECO-200D, ECO-200H, ECO-200HD, ECO-200HI, ECO-200I, ECO-2700D, ECO-2700I, ECO-280D, ECO-280I, ECO-370D, ECO-370I, ECO-4000D, ECO-4000I, ECO-460D, ECO-460I, ECO-550D, ECO-550I, ECO-6000D, ECO-6000I, FI-100, FI-100AR, FI-100B, FI-100BBT-UK, FI-120, FI-120AR+DD, FI-120B, FI-120C, FI-120HY-CLINIC, FI-120W, FI-160, FI-160AR...(Weitere Modelle finden Sie in unserem Webshop)		

1

GEV-Nr.	510832	**Vergl.-Nr.**	12023571 Z310902
Beschreibung	Flachdichtung Gummi AD ø 92mm ID ø 66mm Materialstärke 2mm VPE 1 Stück Vergl.-Nr. 200906/33456		
Für Modelle:	ECO-2700D, ECO-2700I, ECO-280D, ECO-280I, ECO-370D, ECO-370I, ECO-4000D, ECO-4000I, ECO-460D, ECO-460I, ECO-550D, ECO-550I, ECO-6000D, ECO-6000I, FI-2700D, FI-2700I, FI-280D, FI-280I, FI-370D, FI-370I, FI-4000D, FI-4000I, FI-460D, FI-460I, FI-550D, FI-550I, FI-6000D, FI-6000I		

1

GEV-Nr.	505156	**Vergl.-Nr.**	12024315 Z702101
Beschreibung	Mutter Gewinde 1½"		
Für Modelle:	BMG-9045, ECO-1200, ECO-1600, ECO-2300, ECO-2700D, ECO-2700I, ECO-280D, ECO-280I, ECO-3000, ECO-370D, ECO-370I, ECO-4000D, ECO-4000I, ECO-460D, ECO-460I, ECO-550D, ECO-550I, ECO-6000D, ECO-6000I, FI-1200, FI-1600, FI-2300, FI-2700D, FI-2700I, FI-280D, FI-280I, FI-3000, FI-300B, FI-300R, FI-370D, FI-370I, FI-4000D, FI-4000I, FI-460D, FI-460I, FI-550D, FI-550I, FI-6000D, FI-6000I, FI-650R, FI-900		

1

GEV-Nr.	505163	**Vergl.-Nr.**	12025276 Z602102
Beschreibung	Mutter Gewinde 1½"		
Für Modelle:	ECO-1200, ECO-1600, ECO-2300, ECO-2700D, ECO-2700I, ECO-280D, ECO-280I, ECO-3000, ECO-370D, ECO-370I, ECO-4000D, ECO-4000I, ECO-460D, ECO-460I, ECO-550D, ECO-550I, ECO-6000D, ECO-6000I, FI-1200, FI-1600, FI-2300, FI-2700D, FI-2700I, FI-280D, FI-280I, FI-3000, FI-300B, FI-300R, FI-370D, FI-370I, FI-4000D, FI-4000I, FI-460D, FI-460I, FI-550D, FI-550I, FI-6000D, FI-6000I, FI-650R, FI-900		

1

GEV-Nr.	518080	**Vergl.-Nr.**	12023537 Z710708
Beschreibung	Mutter Gewinde 1½" SW 50 Durchführung Stärke 15mm		
Für Modelle:	AD-120, AD-120B, AD-120BBTDD-UK, AD-120C, AD-120CW, AD-120HY, AD-90, AD-90BA, AD-90BBT, AD-90BDD, AD-90DD, ADE-120, ADE-120B, ECO-120, ECO-120B, ECO-160, ECO-160D, ECO-160I, ECO-200, ECO-200D, ECO-200H, ECO-200HD, ECO-200HI, ECO-200I, ECO-370D, ECO-370I, ECO-550D, ECO-550I, FI-100, FI-100AR, FI-100B, FI-100BBT-UK, FI-120, FI-120AR+DD, FI-120B, FI-120C, FI-120HY-CLINIC, FI-120W, FI-160, FI-160AR, FI-160D, FI-160I, FI-200, FI-200AR, FI-200D, FI-200H, FI-200HD, FI-200HI, FI-200I, FI-200W...(Weitere Modelle finden Sie in unserem Webshop)		
Ersatzteile für	518080		

GEV-Nr.	507425	Vergl.-Nr.	12018740 Z710707
Durchführung D1 ø 38mm D2 ø 45mm L 72mm Innen-ø 1 31mm Innen-ø 2 39mm			

Das komplette Sortiment finden Sie immer aktuell in unserem Webshop

1

GEV-Nr.	505155	**Vergl.-Nr.**	12009844 Q220001
Beschreibung	Mutter Gewinde 1¾“		
Für Modelle:	AD-120, AD-120B, AD-120BBTDD-UK, AD-120C, AD-120CW, AD-120HY, AD-90, AD-90BA, AD-90BBT, AD-90BDD, AD-90DD, ADE-120, ADE-120B, ECO-120, ECO-120B, ECO-160, ECO-160D, ECO-160I, ECO-200, ECO-200D, ECO-200H, ECO-200HD, ECO-200HI, ECO-200I, ECO-2700D, ECO-2700I, ECO-280D, ECO-280I, ECO-370D, ECO-370I, ECO-4000D, ECO-4000I, ECO-460D, ECO-460I, ECO-550D, ECO-550I, ECO-6000D, ECO-6000I, FI-100, FI-100AR, FI-100B, FI-100BBT-UK, FI-120, FI-120AR+DD, FI-120B, FI-120C, FI-120HY-CLINIC, FI-120W, FI-160, FI-160AR...(Weitere Modelle finden Sie in unserem Webshop)		

2

GEV-Nr.	517432	**Vergl.-Nr.**	12025231 Z310903
Beschreibung	Mutter Gewinde 2¼“		
Für Modelle:	ECO-2700D, ECO-2700I, ECO-280D, ECO-280I, ECO-370D, ECO-370I, ECO-4000D, ECO-4000I, ECO-460D, ECO-460I, ECO-550D, ECO-550I, ECO-6000D, ECO-6000I, FI-2700D, FI-2700I, FI-280D, FI-280I, FI-370D, FI-370I, FI-4000D, FI-4000I, FI-460D, FI-460I, FI-550D, FI-550I, FI-6000D, FI-6000I		

1

GEV-Nr.	505244	**Vergl.-Nr.**	12009949 Q228006
Beschreibung	Mutter Gewinde M39x3		
Für Modelle:	ECO-1600, ECO-2300, ECO-280D, ECO-280I, ECO-3000, ECO-370D, ECO-370I, ECO-460D, ECO-460I, ECO-550D, ECO-550I, FI-1600, FI-2300, FI-280D, FI-280I, FI-3000, FI-370D, FI-370I, FI-460D, FI-460I, FI-550D, FI-550I		

1

GEV-Nr.	505159	**Vergl.-Nr.**	12009815 Q228005
Beschreibung	Mutter Gewinde M48x1,5		
Für Modelle:	ECO-1200, ECO-2700D, ECO-2700I, ECO-280D, ECO-280I, ECO-370D, ECO-370I, ECO-4000D, ECO-4000I, ECO-460D, ECO-460I, ECO-550D, ECO-550I, ECO-6000D, ECO-6000I, FI-1200, FI-2700D, FI-2700I, FI-280D, FI-280I, FI-370D, FI-370I, FI-4000D, FI-4000I, FI-460D, FI-460I, FI-550D, FI-550I, FI-6000D, FI-6000I, FI-900		

Filter

1

GEV-Nr.	505274	**Vergl.-Nr.**	12025229 Z310906
Beschreibung	Ansaugfilter ø 88mm H 82mm		
Für Modelle:	ECO-2700D, ECO-2700I, ECO-280D, ECO-280I, ECO-370D, ECO-370I, ECO-4000D, ECO-4000I, ECO-460D, ECO-460I, ECO-550D, ECO-550I, ECO-6000D, ECO-6000I, FI-2700D, FI-2700I, FI-280D, FI-280I, FI-370D, FI-370I, FI-4000D, FI-4000I, FI-460D, FI-460I, FI-550D, FI-550I, FI-6000D, FI-6000I		

1

GEV-Nr.	505078	**Vergl.-Nr.**	12024556 Z200907
Beschreibung	Dichtung Außenhöhe 23.5mm für Wanne AD ø 225mm ID ø 200mm		
Für Modelle:	AD-45BBT, AD-48, AD-48B, AD-48BDD, AD-48C, AD-48D, AD-48DD, AD-48HY, AD-48W, AD-64, AD-64B, AD-64BBT, AD-64BDD, AD-64BTDD, AD-64C, AD-64CW, AD-64D, AD-64DD, AD-64HY, AD-72, AD-72W, EASY-500, EASY-500B, EASY-500DD, EASY-500HP, FI-30, FI-30AR, FI-30AR+DD, FI-30B, FI-30B-BT-UK, FI-30-UK, FI-48, FI-48AR, FI-48B, FI-48B-BT-UK, FI-48C, FI-48D, FI-48HY-CLINIC, FI-48W, FI-50, FI-60DD, FI-64, FI-64AR, FI-64B, FI-64B-BT-UK, FI-64C, FI-64D, FI-64HY-CLINIC, FI-64W, FI-72...(Weitere Modelle finden Sie in unserem Webshop)		

1

GEV-Nr.	505077	**Vergl.-Nr.**	12024113 Z400902
Beschreibung	Dichtung Außenhöhe 23mm für Wanne		
Für Modelle:	AD-15, AD-15D, AD-20C-UK, AD-21, AD-21B, AD-21BDD, AD-21C, AD-21D, AD-21DD, AD-21W, CO-350, CO-350-B, CO-350-B-DD, CO-350-COLD, CO-350-COLD-B, CO-350-COLD-B-DD, CO-350-COLD-DD, CO-350-DD, CO-352-COLD, CO-352-COLD-B, CO-352-COLD-B-DD, CO-352-COLD-DD, CO-400, CO-400-B, CO-400-B-DD, CO-400-COLD, CO-400-COLD-B, CO-400-COLD-B-DD, CO-400-COLD-DD, CO-400-DD, CO-400-SOFT, CO-402-COLD, CO-402-COLD-B, CO-402-COLD-B-DD, CO-402-COLD-DD, CO-402W, LVC-12, LVC-15, LVC-15D, LVC-21, LVC-21B, LVC-21C, LVC-21D, LVC-21W, LVR-10, LVR-14, LVR-14D, LVR-20, LVR-20B, LVR-20D...(Weitere Modelle finden Sie in unserem Webshop)		

1

GEV-Nr.	505141	**Vergl.-Nr.**	12003451 Z270803
Beschreibung	Flachfilter H 15mm L 315mm B 223mm		
Für Modelle:	ECO-160, ECO-160D, ECO-160I, ECO-200, ECO-200D, ECO-200H, ECO-200HD, ECO-200HI, ECO-200I, FI-160, FI-160AR, FI-160D, FI-160I, FI-200, FI-200AR, FI-200D, FI-200H, FI-200HD, FI-200HI, FI-200I, FI-200W, FI-200WL, FI-200WR		

1

GEV-Nr.	505137	**Vergl.-Nr.**	12003450 12038499 Z270801
Beschreibung	Flachfilter H 15mm L 315mm B 225mm		
Für Modelle:	ECO-160, ECO-160D, ECO-160I, ECO-200, ECO-200D, ECO-200H, ECO-200HD, ECO-200HI, ECO-200I, FI-160, FI-160AR, FI-160D, FI-160I, FI-200, FI-200AR, FI-200D, FI-200H, FI-200HD, FI-200HI, FI-200I, FI-200W, FI-200WL, FI-200WR		

1

GEV-Nr.	505187	**Vergl.-Nr.**	12003519 12038373 12Z7108010
Beschreibung	Flachfilter H 16mm L 630mm B 220mm		
Für Modelle:	AD-120, AD-120B, AD-120BBTDD-UK, AD-120C, AD-120CW, AD-120HY, AD-90, AD-90BA, AD-90BBT, AD-90BDD, AD-90DD, ADE-120, ADE-120B, ECO-120, ECO-120B, FI-100, FI-100AR, FI-100B, FI-100BBT-UK, FI-120, FI-120AR+DD, FI-120B, FI-120C, FI-120HY-CLINIC, FI-120W, FI-80, FI-80AR, FI-80BBT-UK, FI-80W, FI-E-100, LABP-1000, LABP-1200, LABP-800, MF-120		

1

GEV-Nr.	505142	**Vergl.-Nr.**	12004370 12011137 12022559 12Z2108010
Beschreibung	Flachfilter H 8mm L 263mm B 200mm		
Für Modelle:	AD-45BBT, AD-48, AD-48B, AD-48BDD, AD-48C, AD-48D, AD-48DD, AD-48HY, AD-48W, AD-64, AD-64B, AD-64BBT, AD-64BDD, AD-64BTDD, AD-64C, AD-64CW, AD-64D, AD-64DD, AD-64HY, AD-72, AD-72W, EASY-500HP, EASY-500HPWBDD, FI-48, FI-48AR, FI-48B, FI-48B-BT-UK, FI-48C, FI-48D, FI-48HY-CLINIC, FI-48W, FI-50, FI-64, FI-64AR, FI-64B, FI-64B-BT-UK, FI-64C, FI-64D, FI-64HY-CLINIC, FI-64W, FI-72, FI-72AR, FI-72W, MF-48, MF-64		

1

GEV-Nr.	505186	**Vergl.-Nr.**	12003428 12038374 Z710804
Beschreibung	Rechteckfilter H 73mm L 150mm B 100mm		
Für Modelle:	AD-120, AD-120B, AD-120BBTDD-UK, AD-120C, AD-120CW, AD-120HY, AD-90, AD-90BA, AD-90BBT, AD-90BDD, AD-90DD, ADE-120, ADE-120B, ECO-120, ECO-120B, FI-100, FI-100AR, FI-100B, FI-100BBT-UK, FI-120, FI-120AR+DD, FI-120B, FI-120C, FI-120HY-CLINIC, FI-120W, FI-80, FI-80AR, FI-80BBT-UK, FI-80W, FI-E-100, LABP-1000, LABP-1200, LABP-800, MF-120		

1

GEV-Nr.	505234	**Vergl.-Nr.**	12016636 12025219 Z400920
Beschreibung	Rundfilter ø 143mm H 125mm		
Für Modelle:	AD-15, AD-15D, AD-20C-UK, AD-21, AD-21B, AD-21BDD, AD-21C, AD-21D, AD-21DD, AD-21W, LVC-12, LVC-15, LVC-15D, LVC-21, LVC-21B, LVC-21C, LVC-21D, LVC-21W		

1

GEV-Nr.	505098	**Vergl.-Nr.**	12024410 Z200922
Beschreibung	Rundfilter ø 204mm H 140mm		
Für Modelle:	AD-45BBT, AD-48, AD-48B, AD-48BDD, AD-48C, AD-48D, AD-48DD, AD-48HY, AD-48W, AD-64, AD-64B, AD-64BBT, AD-64BDD, AD-64BTDD, AD-64C, AD-64CW, AD-64D, AD-64DD, AD-64HY, AD-72, AD-72W, EASY-500, EASY-500B, EASY-500DD, EASY-500HP, FI-30, FI-30AR, FI-30AR+DD, FI-30B, FI-30B-BT-UK, FI-30-UK, FI-48, FI-48AR, FI-48B, FI-48B-BT-UK, FI-48C, FI-48D, FI-48HY-CLINIC, FI-48W, FI-60DD, FI-64, FI-64AR, FI-64B, FI-64B-BT-UK, FI-64C, FI-64D, FI-64HY-CLINIC, FI-64W, FI-72, FI-72AR...(Weitere Modelle finden Sie in unserem Webshop)		
Zubehör für	505098		

GEV-Nr.	505071	Vergl.-Nr.	12024323 12153291 Z200909
Überlaufrohr L 180mm ø 40mm			

1

GEV-Nr.	505164	**Vergl.-Nr.**	12024284 Z600906
Beschreibung	Rundfilter ø 80mm H 63mm		
Für Modelle:	ECO-1200, ECO-2700D, ECO-2700I, ECO-280D, ECO-280I, ECO-370D, ECO-370I, ECO-4000D, ECO-4000I, ECO-460D, ECO-460I, ECO-550D, ECO-550I, ECO-6000D, ECO-6000I, FI-1200, FI-2700D, FI-2700I, FI-280D, FI-280I, FI-370D, FI-370I, FI-4000D, FI-4000I, FI-460D, FI-460I, FI-550D, FI-550I, FI-6000D, FI-6000I, FI-900		

Das komplette Sortiment finden Sie immer aktuell in unserem Webshop

1

GEV-Nr.	505012	**Vergl.-Nr.**	12023617 Z400901
Beschreibung	Wanne für Filter ø 158mm H 67mm		
Für Modelle:	AD-15, AD-15D, AD-20C-UK, AD-21, AD-21B, AD-21BDD, AD-21C, AD-21D, AD-21DD, AD-21W, LVC-12, LVC-15, LVC-15D, LVC-21, LVC-21B, LVC-21C, LVC-21D, LVC-21W, LVR-10, LVR-14, LVR-14D, LVR-20, LVR-20B, LVR-20D, MF-21		

2

GEV-Nr.	505013	**Vergl.-Nr.**	12024367 Z200906
Beschreibung	Wanne für Filter ø 220mm H 67mm		
Für Modelle:	AD-45BBT, AD-48, AD-48B, AD-48BDD, AD-48C, AD-48D, AD-48DD, AD-48HY, AD-48W, AD-64, AD-64B, AD-64BBT, AD-64BDD, AD-64BTDD, AD-64C, AD-64CW, AD-64D, AD-64DD, AD-64HY, AD-72, AD-72W, EASY-500, EASY-500B, EASY-500DD, EASY-500HP, EASY-500HPWBDD, FI-30, FI-30AR, FI-30AR+DD, FI-30B, FI-30B-BT-UK, FI-30-UK, FI-48, FI-48AR, FI-48B, FI-48B-BT-UK, FI-48C, FI-48D, FI-48HY-CLINIC, FI-48W, FI-50, FI-60DD, FI-64, FI-64AR, FI-64B, FI-64B-BT-UK, FI-64C, FI-64D, FI-64HY-CLINIC, FI-64W...(Weitere Modelle finden Sie in unserem Webshop)		

Überlaufrohre

1

GEV-Nr.	505073	**Vergl.-Nr.**	12010282 Q307041
Beschreibung	O-Ring EPDM Materialstärke 2.62mm ID ø 20.63mm VPE 1 Stück		
Für Modelle:	AD-15, AD-15D, AD-20C-UK, AD-21, AD-21B, AD-21BDD, AD-21C, AD-21D, AD-21W, CG-1002, CG-1502, CG-2000, CG-2000-2P, CG-2002, CG-2002P, CG9-11, CG9-11AD, CG9-11PLUS, CG9-31PLUS-D, CG9-31PLUS-I, CG9-41, CG9-41AD, CG9-41AD-H, CG9-41H, CG9-41PLUS, CG9-41PLUS-H, CG9-51L, CG9-51LC, CG9-51R, CG9-51RC, CG9-61, CG9-61AD, CG9-61AD-H, CG9-61H, CG9-61OP, CG9-61PLUS, CG9-61PLUS-H, CG9-82, CG9-82AD, CG9-82PLUS, CGF9-121D, CGF9-121D-AD, CGF9-121I, CGF9-121PLUS-D, CGF9-121PLUS-I, FF-35, FI-5420, FI-7630, FTG9-11L, FTG9-11L+R...(Weitere Modelle finden Sie in unserem Webshop)		

1

GEV-Nr.	532494	**Vergl.-Nr.**	12010165 Q307051 Q307061
Beschreibung	O-Ring EPDM Materialstärke 2.62mm ID ø 36.14mm VPE 1 Stück		
Für Modelle:	AD-120, AD-120B, AD-120BBTDD-UK, AD-120C, AD-120CW, AD-120HY, AD-45BBT, AD-48, AD-48B, AD-48BDD, AD-48C, AD-48D, AD-48DD, AD-48HY, AD-48W, AD-64, AD-64B, AD-64BBT, AD-64BDD, AD-64BTDD, AD-64C, AD-64CW, AD-64D, AD-64DD, AD-64HY, AD-72, AD-72W, AD-90, AD-90BA, AD-90BBT, AD-90BDD, AD-90DD, ADE-120, ADE-120B, EASY-500, EASY-500B, EASY-500DD, EASY-500HP, ECO-120, ECO-120B, ECO-160, ECO-160D, ECO-160I, ECO-200, ECO-200D, ECO-200H, ECO-200HD, ECO-200HI, ECO-200I, ECO-2700D...(Weitere Modelle finden Sie in unserem Webshop)		

1

GEV-Nr.	505158	**Vergl.-Nr.**	12040035 Z602104
Beschreibung	Überlaufrohr		

1

GEV-Nr.	518608	**Vergl.-Nr.**	12023593 Z652101
Beschreibung	Überlaufrohr L 150mm ø 42mm		
Für Modelle:	ECO-280D, ECO-280I, ECO-370D, ECO-370I, ECO-460D, ECO-460I, ECO-550D, ECO-550I, FI-280D, FI-280I, FI-300R, FI-370D, FI-370I, FI-460D, FI-460I, FI-550D, FI-550I, FI-650R		

1

GEV-Nr.	691024	**Vergl.-Nr.**	12019791 R205018
Beschreibung	Überlaufrohr L 165mm ø 20mm		
Für Modelle:	BME7-05, BME7-10, BME9-05, BME9-10, BMG7-10, BMG9-05, BMG9-10		

1

GEV-Nr.	505070	**Vergl.-Nr.**	12025249 Z400907
Beschreibung	Überlaufrohr L 165mm ø 25mm		
Für Modelle:	AD-15, AD-15D, AD-20C-UK, AD-21, AD-21B, AD-21BDD, AD-21C, AD-21D, AD-21DD, AD-21W, LVC-12, LVC-15, LVC-15D, LVC-21, LVC-21B, LVC-21C, LVC-21D, LVC-21W, LVR-10, LVR-14, LVR-14D, LVR-20, LVR-20B, LVR-20D, MF-21		
Zubehör für	505070		
	GEV-Nr. 505073	Vergl.-Nr.	12010282 Q307041
	O-Ring EPDM Materialstärke 2.62mm ID ø 20.63mm VPE 1 Stück		

1

GEV-Nr.	501337	**Vergl.-Nr.**	12008044 H216111
Beschreibung	Überlaufrohr L 172mm ø 16mm		
Für Modelle:	BME7-05, BME7-10, BMG7-10		

1

GEV-Nr.	505071	**Vergl.-Nr.**	12024323 12153291 Z200909
Beschreibung	Überlaufrohr L 180mm ø 40mm		
Für Modelle:	AD-45BBT, AD-48, AD-48B, AD-48BDD, AD-48C, AD-48D, AD-48DD, AD-48HY, AD-48W, AD-64, AD-64B, AD-64BBT, AD-64BDD, AD-64C, AD-64CW, AD-64D, AD-64DD, AD-64HY, AD-72, AD-72W, EASY-500, EASY-500DD, EASY-500HP, FI-30, FI-30AR, FI-30AR+DD, FI-30B, FI-30B-BT-UK, FI-30-UK, FI-48, FI-48AR, FI-48B, FI-48B-BT-UK, FI-48C, FI-48D, FI-48HY-CLINIC, FI-48W, FI-50, FI-60DD, FI-64, FI-64AR, FI-64B, FI-64B-BT-UK, FI-64C, FI-64D, FI-64HY-CLINIC, FI-64W, FI-72, FI-72AR, FI-72W... (Weitere Modelle finden Sie in unserem Webshop)		
Zubehör für	505071		

GEV-Nr.	505098	Vergl.-Nr.	12024410 Z200922
Rundfilter ø 204mm H 140mm			

GEV-Nr.	517004	Vergl.-Nr.	—
O-Ring EPDM Materialstärke 2.62mm ID ø 34.6mm VPE 1 Stück			

1

GEV-Nr.	512022	**Vergl.-Nr.**	12016680 Z682101
Beschreibung	Überlaufrohr L 195mm ø 42mm Kunststoff Spülmaschine		
Für Modelle:	ECO-1200, FI-1200, FI-900		

1

GEV-Nr.	505072	**Vergl.-Nr.**	12023658 Z710901
Beschreibung	Überlaufrohr L 395mm ø 42mm		
Für Modelle:	AD-120, AD-120B, AD-120BBTDD-UK, AD-120C, AD-120CW, AD-120HY, AD-90, AD-90BA, AD-90BBT, AD-90BDD, AD-90DD, ADE-120, ADE-120B, ECO-120, ECO-120B, FI-100, FI-100AR, FI-100B, FI-100BBT-UK, FI-120, FI-120AR+DD, FI-120B, FI-120C, FI-120HY-CLINIC, FI-120W, FI-80, FI-80AR, FI-80BBT-UK, FI-80W, FI-E-100, LABP-1000, LABP-1200, LABP-800, MF-120		
Zubehör für	505072		

GEV-Nr.	532494	Vergl.-Nr.	12010165 Q307051 Q307061
O-Ring EPDM Materialstärke 2.62mm ID ø 36.14mm VPE 1 Stück			

1

GEV-Nr.	518607	**Vergl.-Nr.**	12024449 Z270901
Beschreibung	Überlaufrohr L 480mm ø 44mm		
Für Modelle:	ECO-160, ECO-160D, ECO-160I, ECO-200, ECO-200D, ECO-200H, ECO-200HD, ECO-200HI, ECO-200I, FI-160, FI-160AR, FI-160D, FI-160I, FI-200, FI-200AR, FI-200D, FI-200H, FI-200HD, FI-200HI, FI-200I, FI-200W, FI-200WL, FI-200WR		

Antriebswellen

1

GEV-Nr.	692327	**Vergl.-Nr.**	12024595 Z275011
Beschreibung	Welle D1 ø 16.5mm Spültechnik ø 20mm L 165mm D2 ø 20mm FAGOR		
Für Modelle:	ECO-160, ECO-160D, ECO-160I, ECO-200, ECO-200D, ECO-200H, ECO-200HD, ECO-200HI, ECO-200I, FI-160, FI-160AR, FI-160D, FI-160I, FI-200, FI-200AR, FI-200D, FI-200H, FI-200HD, FI-200HI, FI-200I, FI-200W, FI-200WL, FI-200WR		

Behälter

Behälterdeckel

1

GEV-Nr.	510001	**Vergl.-Nr.**	12018055 Z211108
Beschreibung	Deckel ø 66mm passend für Klarspülmittelbehälter		

Das komplette Sortiment finden Sie immer aktuell in unserem Webshop

Dosierbehälter

1

GEV-Nr.	505263	**Vergl.-Nr.**	12021190
Beschreibung	Dosierbehälter L 90mm B 80mm H 105mm		

Salzbehälter

1

GEV-Nr.	524177	**Vergl.-Nr.**	12025273 Z471108
Beschreibung	Deckel ø 69mm H 20mm für Salzbehälter ID ø 50mm		
Für Modelle:	AD-15D, AD-21D, AD-48D, AD-64D, CO-400-SOFT, FI-48, FI-48AR, FI-48B, FI-48B-BT-UK, FI-48C, FI-48D, FI-48HY-CLINIC, FI-48W, FI-64, FI-64AR, FI-64B, FI-64B-BT-UK, FI-64C, FI-64D, FI-64HY-CLINIC, FI-64W, LVC-15D, LVC-21D		
Zubehör für	524177		
	GEV-Nr.	524148	Vergl.-Nr. —
	O-Ring EPDM Materialstärke 3.53mm ID ø 40.86mm VPE 1 Stück		

1

GEV-Nr.	505229	**Vergl.-Nr.**	12023847 Z471105
Beschreibung	Filter L 71mm ø 10mm Salzbehälter konisch		
Für Modelle:	AD-15D, AD-21D, AD-48D, AD-64D, FI-48, FI-48AR, FI-48B, FI-48B-BT-UK, FI-48C, FI-48D, FI-48HY-CLINIC, FI-48W, FI-64, FI-64AR, FI-64B, FI-64B-BT-UK, FI-64C, FI-64D, FI-64HY-CLINIC, FI-64W, LVC-15D, LVC-21D		

1

GEV-Nr.	505220	**Vergl.-Nr.**	12025267 12047154 Z471107
Beschreibung	Flachdichtung für Salzbehälter Gummi Materialstärke 3.9mm ID ø 68mm AD ø 86mm		
Für Modelle:	AD-15D, AD-21D, AD-48D, AD-64D, CO-400-SOFT, FI-48, FI-48AR, FI-48B, FI-48B-BT-UK, FI-48C, FI-48D, FI-48HY-CLINIC, FI-48W, FI-64, FI-64AR, FI-64B, FI-64B-BT-UK, FI-64C, FI-64D, FI-64HY-CLINIC, FI-64W, LVC-15D, LVC-21D		

1

GEV-Nr.	517401	**Vergl.-Nr.**	12025272 Z471106
Beschreibung	Mutter ø 92mm H 10.5mm für Salzbehälter ID ø 64.5mm		
Für Modelle:	AD-15D, AD-21D, AD-48D, AD-64D, CO-400-SOFT, FI-48, FI-48AR, FI-48B, FI-48B-BT-UK, FI-48C, FI-48D, FI-48HY-CLINIC, FI-48W, FI-64, FI-64AR, FI-64B, FI-64B-BT-UK, FI-64C, FI-64D, FI-64HY-CLINIC, FI-64W, LVC-15D, LVC-21D		

1

GEV-Nr.	505101	**Vergl.-Nr.**	12025142 Z471102
Beschreibung	Salzbehälter ø 90mm H 86mm		
Für Modelle:	AD-15D, AD-21D, AD-48D, AD-64D, FI-48, FI-48AR, FI-48B, FI-48B-BT-UK, FI-48C, FI-48D, FI-48HY-CLINIC, FI-48W, FI-64, FI-64AR, FI-64B, FI-64B-BT-UK, FI-64C, FI-64D, FI-64HY-CLINIC, FI-64W, LVC-15D, LVC-21D, LVR-14D, LVR-20D		
Zubehör für	505101		
	GEV-Nr.	505220	Vergl.-Nr. 12025267 12047154 Z471107
	Flachdichtung für Salzbehälter Gummi Materialstärke 3.9mm ID ø 68mm AD ø 86mm		
	GEV-Nr.	506015	Vergl.-Nr. 12024031 Z471109
	O-Ring EPDM Materialstärke 3.53mm ID ø 39.69mm VPE 1 Stück		
	GEV-Nr.	517401	Vergl.-Nr. 12025272 Z471106
	Mutter ø 92mm H 10.5mm für Salzbehälter ID ø 64.5mm		

Tabellenfortsetzung auf der nächsten Seite

Zubehör für	505101			
	GEV-Nr.	524177	Vergl.-Nr.	12025273 Z471108
	Deckel ø 69mm H 20mm für Salzbehälter ID ø 50mm			

Boiler

Boiler für Spülmaschinen

1

GEV-Nr.	505209	**Vergl.-Nr.**	1200002017 12022893 12038284 Z401701 Z401730
Beschreibung	Boiler ø 130mm L 310mm		
Für Modelle:	AD-15, AD-15D, AD-20C-UK, AD-21, AD-21B, AD-21BDD, AD-21C, AD-21D, AD-21DD, AD-21W, LVC-12, LVC-15, LVC-15D, LVC-21, LVC-21B, LVC-21C, LVC-21D, LVC-21W, LVR-10, LVR-14, LVR-14D, LVR-20, LVR-20B, LVR-20D, MF-21		

1

GEV-Nr.	505210	**Vergl.-Nr.**	1200005017 12022943 12038293 Z201701 Z201710
Beschreibung	Boiler ø 150mm L 460mm Eingang ø 10		
Für Modelle:	AD-120, AD-120B, AD-120C, AD-120CW, AD-48, AD-48B, AD-48BDD, AD-48C, AD-48D, AD-48DD, AD-48W, AD-64, AD-64B, AD-64BDD, AD-64C, AD-64CW, AD-64D, AD-64DD, AD-72, AD-72W, AD-90, AD-90BA, AD-90BDD, AD-90DD, EASY-500, EASY-500B, EASY-500DD, EASY-500HP, FI-100, FI-100AR, FI-100B, FI-120, FI-120AR+DD, FI-120B, FI-120C, FI-120W, FI-30, FI-30AR, FI-30AR+DD, FI-30B, FI-30-UK, FI-48, FI-48AR, FI-48B, FI-48C, FI-48D, FI-48W, FI-50, FI-60DD, FI-64...(Weitere Modelle finden Sie in unserem Webshop)		

1

GEV-Nr.	505296	**Vergl.-Nr.**	12038196 WX0116204
Beschreibung	Boiler ø 180mm L 410mm		

Dichtungen

1

GEV-Nr.	699343	**Vergl.-Nr.**	12048366
Beschreibung	Dichtung L 118mm B 73mm H 9mm Materialstärke 9mm		
Für Modelle:	AD-125, AD-125HRS, AD-125-SOFT, CO-110, CO-110B, CO-110BDD, CO-110DD, CO-112, CO-112B, CO-112BDD, CO-112DD, CO-170, CO-170B, CO-170BDD, CO-170DD, CO-170HRS, CO-170HRSDD, CO-170HRS-SOFT, CO-170-SOFT, CO-172, CO-172B, CO-172BDD, CO-172DD, COP-173, COP-173B, COP-173BDD, COP-173DD, COP-173HRS, COP-173HRSDD, COP-173-SOFT, COP-174, COP-174B, COP-174BDD, COP-174DD, COP-174HRS, COP-174HRSDD		

Drehteller

Drehteller

1

GEV-Nr.	505144	**Vergl.-Nr.**	12019337 12020267 Z645901 Z645920
Beschreibung	Drehteller		

1

GEV-Nr.	505170	**Vergl.-Nr.**	12019954 Z405901
Beschreibung	Drehteller ø 290mm Kunststoff Aufnahme ø 22mm Gesamthöhe 54mm		
Für Modelle:	LVR-10, LVR-14, LVR-14D, LVR-20, LVR-20B, LVR-20D		

Das komplette Sortiment finden Sie immer aktuell in unserem Webshop

Drehtellerlager

1

GEV-Nr.	505165	**Vergl.-Nr.**	12019578 12039828 Z605911
Beschreibung	Lager Drehteller		

1

GEV-Nr.	505154	**Vergl.-Nr.**	12019027 Z645909
Beschreibung	Lager Drehteller komplett		

Enthärterpatronen

Kolonnen-Enthärter

1

GEV-Nr.	505102	**Vergl.-Nr.**	12024874 Z471101
Beschreibung	Enthärter 4-fach L 380mm B 180mm		
Für Modelle:	AD-15D, AD-21D, AD-48D, AD-64D, CO-400-SOFT, FI-48, FI-48AR, FI-48B, FI-48B-BT-UK, FI-48C, FI-48D, FI-48HY-CLINIC, FI-48W, FI-64, FI-64AR, FI-64B, FI-64B-BT-UK, FI-64C, FI-64D, FI-64HY-CLINIC, FI-64W, LVC-15D, LVC-21D, LVR-14D, LVR-20D		

1

GEV-Nr.	530000	**Vergl.-Nr.**	270064
Beschreibung	Enthärter 4-fach L 380mm B 180mm		

Ersatzteile und Zubehör

1

GEV-Nr.	691865	**Vergl.-Nr.**	12018145 Z643013
Beschreibung	Betätiger für Tür für Schalter L 102mm Außen-ø 11.4		
Für Modelle:	FI-300B, FI-300R, FI-650R		

1

GEV-Nr.	530905	**Vergl.-Nr.**	12024487 Z105055000
Beschreibung	Distanzbuchse für Antrieb L 24.5mm ID ø 17.5mm AD ø 20mm passend für FAGOR		
Für Modelle:	ECO-160D, ECO-160I, ECO-200D, ECO-200HD, ECO-200HI, ECO-200I, FI-160AR, FI-160D, FI-160I, FI-200AR, FI-200D, FI-200HD, FI-200HI, FI-200I, FI-200WL, FI-200WR		

Gehäuse und Blenden

Befestigungswinkel

1

GEV-Nr.	505325	**Vergl.-Nr.**	12023093 Z850111
Beschreibung	Befestigungsflansch für Thermostat Edelstahl L 48mm B 35mm Materialstärke 1.2mm H 17mm		
Für Modelle:	ECO-160, ECO-1600, ECO-160D, ECO-160I, ECO-200, ECO-200D, ECO-200H, ECO-200HD, ECO-200HI, ECO-200I, ECO-2300, ECO-2700D, ECO-2700I, ECO-280D, ECO-280I, ECO-3000, ECO-370D, ECO-370I, ECO-4000D, ECO-4000I, ECO-460D, ECO-460I, ECO-550D, ECO-550I, ECO-6000D, ECO-6000I, FI-160, FI-1600, FI-160AR, FI-160D, FI-160I, FI-200, FI-200AR, FI-200D, FI-200H, FI-200HD, FI-200HI, FI-200I, FI-200W, FI-200WL, FI-200WR, FI-2300, FI-2700D, FI-2700I, FI-280D, FI-280I, FI-3000, FI-370D, FI-370I, FI-4000D...(Weitere Modelle finden Sie in unserem Webshop)		

1

GEV-Nr.	505239	**Vergl.-Nr.**	12021876 Z276354
Beschreibung	Befestigungswinkel L 80mm B 80mm H 38mm		
Für Modelle:	ECO-120, ECO-120B, ECO-160, ECO-160D, ECO-160I, ECO-200, ECO-200D, ECO-200H, ECO-200HD, ECO-200HI, ECO-200I, ECO-280D, ECO-280I, ECO-370D, ECO-370I, ECO-460D, ECO-460I, ECO-550D, ECO-550I, FI-100, FI-100AR, FI-100B, FI-120, FI-120B, FI-120W, FI-160, FI-160AR, FI-160D, FI-160I, FI-200, FI-200AR, FI-200D, FI-200H, FI-200HD, FI-200HI, FI-200I, FI-200W, FI-200WL, FI-200WR, FI-280D, FI-280I, FI-370D, FI-370I, FI-460D, FI-460I, FI-550D, FI-550I, FI-80, FI-80W, MF-120		

1

GEV-Nr.	650103	**Vergl.-Nr.**	12015774 Z400106
Beschreibung	Traverse L 380mm B 50mm H 10mm BA 355mm		
Für Modelle:	LVC-12, LVC-15, LVC-15D, LVR-10, LVR-14, LVR-14D		

Blenden

1

GEV-Nr.	505337	**Vergl.-Nr.**	12025012 Z208918
Beschreibung	Frontfolie für Spülmaschine FI-48C L 583mm B 62mm		
Für Modelle:	FI-48AR, FI-48C		

Klapptüren

1

GEV-Nr.	505235	**Vergl.-Nr.**	1200002020 12038297
Beschreibung	Klapptür für Spülmaschine B 460mm H 340mm Stärke 25mm		
Für Modelle:	AD-21W, LVC-21, LVC-21B, LVC-21C, LVC-21D, LVC-21W		

1

GEV-Nr.	505241	**Vergl.-Nr.**	12014320 Z212902
Beschreibung	Tür für Nachspülmittelbehälter B 120mm H 110mm Stärke 8mm		
Für Modelle:	FI-30, FI-48, FI-48B, FI-50, FI-64, FI-64B, FI-72		

Haubenmechaniken für Spülmaschinen

Bolzen

1

GEV-Nr.	505219	**Vergl.-Nr.**	12023966 Z710542
Beschreibung	Achse für Laufrolle		
Für Modelle:	AD-120, AD-120B, AD-120BBTDD-UK, AD-120C, AD-120CW, AD-120HY, AD-90, AD-90BA, AD-90BBT, AD-90BDD, AD-90DD, ADE-120, ADE-120B, ECO-120, ECO-120B, FI-100, FI-100AR, FI-100B, FI-100BBT-UK, FI-120, FI-120AR+DD, FI-120B, FI-120C, FI-120HY-CLINIC, FI-120W, FI-80, FI-80AR, FI-80BBT-UK, FI-80W, FI-E-100, LABP-1000, LABP-1200, LABP-800, MF-120		

Buchsen

1

GEV-Nr.	505272	**Vergl.-Nr.**	12025255 Z710515
Beschreibung	Buchse AD ø 22mm ID ø 10mm L 7mm Kunststoff		
Für Modelle:	AD-120, AD-120B, AD-120BBTDD-UK, AD-120C, AD-120CW, AD-120HY, AD-125, AD-125HRS, AD-125-SOFT, AD-90, AD-90BA, AD-90BBT, AD-90BDD, AD-90DD, ADE-120, ADE-120B, CO-110, CO-110B, CO-110BDD, CO-110DD, CO-112, CO-112B, CO-112BDD, CO-112DD, CO-142W, CO-142WDD, CO-170, CO-170B, CO-170BDD, CO-170DD, CO-170HRS, CO-170HRSDD, CO-170HRS-SOFT, CO-170-SOFT, CO-172, CO-172B, CO-172BDD, CO-172DD, COP-173, COP-173B, COP-173BDD, COP-173DD, COP-173HRS, COP-173HRSDD, COP-173-SOFT, COP-174, COP-174B, COP-174BDD, COP-174DD, COP-174HRS...(Weitere Modelle finden Sie in unserem Webshop)		

Das komplette Sortiment finden Sie immer aktuell in unserem Webshop

Federhalter

1

GEV-Nr.	505261	**Vergl.-Nr.**	12023671 Z270512
Beschreibung	Federhalter Haubenmechanik D1 ø 46mm D2 ø 36mm B 27mm		
Für Modelle:	ECO-160, ECO-160D, ECO-160I, ECO-200, ECO-200D, ECO-200H, ECO-200HD, ECO-200HI, ECO-200I, ECO-2700D, ECO-2700I, ECO-280D, ECO-280I, ECO-370D, ECO-370I, ECO-4000D, ECO-4000I, ECO-460D, ECO-460I, ECO-550D, ECO-550I, ECO-6000D, ECO-6000I, FI-160, FI-160AR, FI-160D, FI-160I, FI-200, FI-200AR, FI-200D, FI-200H, FI-200HD, FI-200HI, FI-200I, FI-200W, FI-200WL, FI-200WR, FI-2700D, FI-2700I, FI-280D, FI-280I, FI-370D, FI-370I, FI-4000D, FI-4000I, FI-460D, FI-460I, FI-550D, FI-550I, FI-6000D...(Weitere Modelle finden Sie in unserem Webshop)		

Gestänge

1

GEV-Nr.	501482	**Vergl.-Nr.**	12019124 Z680522
Beschreibung	Zugstange L 500mm für Haubenmechanik für Spülmaschine		
Für Modelle:	ECO-1200, FI-1200, FI-900		

Gleitringe

1

GEV-Nr.	505226	**Vergl.-Nr.**	12018644 Q308009
Beschreibung	Gleitring PTFE AD ø 19mm ID ø 7.5mm Materialstärke 2mm VPE 1 Stück		
Für Modelle:	FI-300B, FI-300R, FI-650R		

1

GEV-Nr.	505225	**Vergl.-Nr.**	12009922 Q308012
Beschreibung	Gleitring PTFE AD ø 30mm ID ø 10mm Materialstärke 3mm für Haubengelenk VPE 1 Stück		
Für Modelle:	AD-120, AD-120B, AD-120BBTDD-UK, AD-120C, AD-120CW, AD-120HY, AD-90, AD-90BA, AD-90BBT, AD-90BDD, AD-90DD, ADE-120, ADE-120B, ECO-120, ECO-120B, FI-100, FI-100AR, FI-100B, FI-100BBT-UK, FI-120, FI-120AR+DD, FI-120B, FI-120C, FI-120HY-CLINIC, FI-120W, FI-80, FI-80AR, FI-80BBT-UK, FI-80W, FI-E-100, LABP-1000, LABP-1200, LABP-800, MF-120		

Laufrollen

1

GEV-Nr.	505218	**Vergl.-Nr.**	12025210 Z710546
Beschreibung	Rolle ø 37mm H 12mm Kunststoff Loch ø 12.1mm		
Für Modelle:	AD-120, AD-120B, AD-120BBTDD-UK, AD-120C, AD-120CW, AD-120HY, AD-90, AD-90BA, AD-90BBT, AD-90BDD, AD-90DD, ADE-120, ADE-120B, ECO-120, ECO-120B, FI-100, FI-100AR, FI-100B, FI-100BBT-UK, FI-120, FI-120AR+DD, FI-120B, FI-120C, FI-120HY-CLINIC, FI-120W, FI-80, FI-80AR, FI-80BBT-UK, FI-80W, FI-E-100, LABP-1000, LABP-1200, LABP-800, MF-120		

Sonstiges

1

GEV-Nr.	691890	**Vergl.-Nr.**	12023973 Z270516
Beschreibung	Gummipuffer D1 ø 13mm D2 ø 7mm H 10mm		
Für Modelle:	ECO-160, ECO-160D, ECO-160I, ECO-200, ECO-200D, ECO-200H, ECO-200HD, ECO-200HI, ECO-200I, ECO-280D, ECO-280I, ECO-370D, ECO-370I, ECO-460D, ECO-460I, ECO-550D, ECO-550I, FI-160, FI-160AR, FI-160D, FI-160I, FI-200, FI-200AR, FI-200D, FI-200H, FI-200HD, FI-200HI, FI-200I, FI-200W, FI-200WL, FI-200WR, FI-280D, FI-280I, FI-370D, FI-370I, FI-460D, FI-460I, FI-550D, FI-550I		

1

GEV-Nr.	517431	**Vergl.-Nr.**	12011392 Z270515
Beschreibung	Halter für Rollfeder ømm L 105mm B 44mm H 20mm		
Für Modelle:	ECO-160, ECO-160D, ECO-160I, ECO-200, ECO-200D, ECO-200H, ECO-200HD, ECO-200HI, ECO-200I, FI-160, FI-160AR, FI-160D, FI-160I, FI-200, FI-200AR, FI-200D, FI-200H, FI-200HD, FI-200HI, FI-200I, FI-200W, FI-200WL, FI-200WR		

1

GEV-Nr.	529240	**Vergl.-Nr.**	12010068 Q308000
Beschreibung	Unterlegscheibe AD ø 16.5mm ID ø 8.2mm Kunststoff Materialstärke 4mm		
Für Modelle:	AD-120, AD-120B, AD-120BBTDD-UK, AD-120C, AD-120CW, AD-120HY, AD-90, AD-90BA, AD-90BBT, AD-90BDD, AD-90DD, ADE-120, ADE-120B, ECO-120, ECO-1200, ECO-120B, ECO-160, ECO-1600, ECO-160D, ECO-160I, ECO-200, ECO-200D, ECO-200H, ECO-200HD, ECO-200HI, ECO-200I, ECO-2300, ECO-280D, ECO-280I, ECO-3000, ECO-370D, ECO-370I, ECO-460D, ECO-460I, ECO-550D, ECO-550I, FI-100, FI-100AR, FI-100B, FI-100BBT-UK, FI-120, FI-1200, FI-120AR+DD, FI-120B, FI-120C, FI-120HY-CLINIC, FI-120W, FI-160, FI-1600, FI-160D... (Weitere Modelle finden Sie in unserem Webshop)		

1

GEV-Nr.	529241	**Vergl.-Nr.**	12010132 Q308002
Beschreibung	Unterlegscheibe für Spülmaschinen AD ø 13mm ID ø 6mm Kunststoff Materialstärke 3.5mm		
Für Modelle:	AD-120, AD-120B, AD-120BBTDD-UK, AD-120C, AD-120CW, AD-120HY, AD-90, AD-90BA, AD-90BBT, AD-90BDD, AD-90DD, ADE-120, ADE-120B, CE-15, CE-9, EASY-500, EASY-500B, EASY-500DD, EASY-500HP, EASY-500HPWBDD, ECO-120, ECO-120B, ECO-160, ECO-1600, ECO-160D, ECO-160I, ECO-200, ECO-200D, ECO-200H, ECO-200HD, ECO-200HI, ECO-200I, ECO-2300, ECO-2700D, ECO-2700I, ECO-280D, ECO-280I, ECO-3000, ECO-370D, ECO-370I, ECO-4000D, ECO-4000I, ECO-460D, ECO-460I, ECO-550D, ECO-550I, ECO-6000D, ECO-6000I, FI-100, FI-100AR...(Weitere Modelle finden Sie in unserem Webshop)		

Korbführungen

Führungsschienen

1

GEV-Nr.	505327	**Vergl.-Nr.**	12041428 12Z3350250
Beschreibung	Korbführung EP links unten L 590mm H 70mm		
Für Modelle:	ECO-370I, ECO-550I, FI-370I, FI-550I		

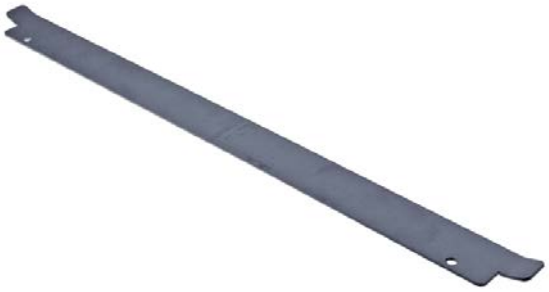

1

GEV-Nr.	971056	**Vergl.-Nr.**	12014772 12021776 Z710317 Z710326
Beschreibung	Korbführung EP oben L 490mm H 36mm Loch ø 6mm LA 400mm		
Für Modelle:	AD-120, AD-120B, AD-120BBTDD-UK, AD-120C, AD-120CW, AD-120HY, AD-90, AD-90BA, AD-90BBT, AD-90BDD, AD-90DD, ADE-120, ADE-120B, ECO-120, ECO-120B, FI-100, FI-100AR, FI-100B, FI-100BBT-UK, FI-120, FI-120AR+DD, FI-120B, FI-120C, FI-120HY-CLINIC, FI-120W, FI-80, FI-80AR, FI-80BBT-UK, FI-80W, FI-E-100, LABP-1000, LABP-1200, LABP-800, MF-120		

1

GEV-Nr.	505328	**Vergl.-Nr.**	12038478 12Z3350050
Beschreibung	Korbführung EP rechts unten L 590mm H 70mm		
Für Modelle:	ECO-370D, ECO-550D, FI-370D, FI-550D		

1

GEV-Nr.	505329	**Vergl.-Nr.**	12038483 12Z3150290
Beschreibung	Korbführung L 593mm H 75mm		
Für Modelle:	ECO-280D, ECO-280I, ECO-370D, ECO-370I, ECO-460D, ECO-460I, ECO-550D, ECO-550I, FI-280D, FI-280I, FI-370D, FI-370I, FI-460D, FI-460I, FI-550D, FI-550I		

Korbträger

1

GEV-Nr.	504248	**Vergl.-Nr.**	12023365 Z312509
Beschreibung	Korbträger L 435m B 420mm H 90mm 90°		

Das komplette Sortiment finden Sie immer aktuell in unserem Webshop

Sonstige

1

GEV-Nr.	970861	**Vergl.-Nr.**	12024644 Z105027
Beschreibung	Buchse für Korbtransportwagen EP Drehteller Außen-ø 40 ID ø 33.5mm H 31.5mm Messing		
Für Modelle:	ECO-160, ECO-1600, ECO-160D, ECO-160I, ECO-200, ECO-200D, ECO-200H, ECO-200HD, ECO-200HI, ECO-200I, ECO-2300, ECO-280D, ECO-280I, ECO-3000, ECO-370D, ECO-370I, ECO-460D, ECO-460I, ECO-550D, ECO-550I, FI-160, FI-1600, FI-160AR, FI-160D, FI-160I, FI-200, FI-200AR, FI-200D, FI-200H, FI-200HD, FI-200HI, FI-200I, FI-200W, FI-200WL, FI-200WR, FI-2300, FI-280D, FI-280I, FI-3000, FI-370D, FI-370I, FI-460D, FI-460I, FI-550D, FI-550I		

1

GEV-Nr.	524591	**Vergl.-Nr.**	12024307 Z275041 Z275075
Beschreibung	Gleitstück für Führungsschiene L 50mm B 27mm H 16mm		
Für Modelle:	ECO-160, ECO-160D, ECO-160I, ECO-200, ECO-200D, ECO-200H, ECO-200HD, ECO-200HI, ECO-200I, ECO-280D, ECO-280I, ECO-370D, ECO-370I, ECO-460D, ECO-460I, ECO-550D, ECO-550I, FI-160, FI-160AR, FI-160D, FI-160I, FI-200, FI-200AR, FI-200D, FI-200H, FI-200HD, FI-200HI, FI-200I, FI-200W, FI-200WL, FI-200WR, FI-280D, FI-280I, FI-370D, FI-370I, FI-460D, FI-460I, FI-550D, FI-550I		

Luftfallen

Luftfallen

1

GEV-Nr.	505094	**Vergl.-Nr.**	12024350 Z203011
Beschreibung	Luftfalle		
Für Modelle:	AD-120, AD-120B, AD-120BBTDD-UK, AD-120C, AD-120CW, AD-120HY, AD-15, AD-15D, AD-20C-UK, AD-21, AD-21B, AD-21BDD, AD-21C, AD-21D, AD-21DD, AD-21W, AD-45BBT, AD-48, AD-48B, AD-48BDD, AD-48C, AD-48D, AD-48DD, AD-48HY, AD-48W, AD-64, AD-64B, AD-64BBT, AD-64BDD, AD-64BTDD, AD-64C, AD-64CW, AD-64D, AD-64DD, AD-64HY, AD-72, AD-72W, AD-90, AD-90BA, AD-90BBT, AD-90BDD, AD-90DD, ADE-120, ADE-120B, EASY-500, EASY-500B, EASY-500DD, EASY-500HP, EASY-500HPWBDD, ECO-120...(Weitere Modelle finden Sie in unserem Webshop)		
Zubehör für	505094		

GEV-Nr.	505096	Vergl.-Nr.	12024157 Z201312 Z203012
Bogen			

GEV-Nr.	505184	Vergl.-Nr.	12024222 Z203013
Augenschraube			

GEV-Nr.	529412	Vergl.-Nr.	12009873 Q307003
O-Ring EPDM Materialstärke 2.62mm ID ø 10.78mm VPE 1 Stück			

1

GEV-Nr.	510103	**Vergl.-Nr.**	12090549 12134442
Beschreibung	Luftfalle L 85mm B 20mm H 80mm Schlauch ø 6mm Kunststoff		
Für Modelle:	CO-350, CO-350-B, CO-350-B-DD, CO-350-COLD, CO-350-COLD-B, CO-350-COLD-B-DD, CO-350-COLD-DD, CO-350-DD, CO-352-COLD, CO-352-COLD-B, CO-352-COLD-B-DD, CO-352-COLD-DD, CO-400, CO-400-B, CO-400-B-DD, CO-400-COLD, CO-400-COLD-B, CO-400-COLD-B-DD, CO-400-COLD-DD, CO-400-DD, CO-400-SOFT, CO-402-COLD, CO-402-COLD-B, CO-402-COLD-B-DD, CO-402-COLD-DD, CO-402W		
Ersatzteile für	510103		

GEV-Nr.	505045	Vergl.-Nr.	12009912 Q307036
O-Ring EPDM Materialstärke 1.78mm ID ø 5.28mm VPE 1 Stück			

GEV-Nr.	505094	Vergl.-Nr.	12024350 Z203011
Luftfalle			

GEV-Nr.	510016	Vergl.-Nr.	—
Augenschraube für Anschluss Klarspülbehälter			

GEV-Nr.	510105	Vergl.-Nr.	—
Schlauchanschluss für Luftfalle			

Mechaniken für Bandspülmaschinen

1

GEV-Nr.	505240	**Vergl.-Nr.**	12018670 Z331202
Beschreibung	Betätiger		
Für Modelle:	ECO-370D, ECO-550D, FI-370D, FI-550D		

1

GEV-Nr.	530905	**Vergl.-Nr.**	12024487 Z105055000
Beschreibung	Distanzbuchse für Antrieb L 24.5mm ID ø 17.5mm AD ø 20mm passend für FAGOR		
Für Modelle:	ECO-160D, ECO-160I, ECO-200D, ECO-200HD, ECO-200HI, ECO-200I, FI-160AR, FI-160D, FI-160I, FI-200AR, FI-200D, FI-200HD, FI-200HI, FI-200I, FI-200WL, FI-200WR		

1

GEV-Nr.	504387	**Vergl.-Nr.**	12024391 Z271204
Beschreibung	Feder rechts für Transportsystem Achsaufnahmemm ø 10.5mm L 36mm Bmm Hmm Drahtstärke ø 1.4mm		
Für Modelle:	ECO-160, ECO-160D, ECO-160I, ECO-200, ECO-200D, ECO-200H, ECO-200HD, ECO-200HI, ECO-200I, ECO-280D, ECO-280I, ECO-370D, ECO-370I, ECO-460D, ECO-460I, ECO-550D, ECO-550I, FI-160, FI-160AR, FI-160D, FI-160I, FI-200, FI-200AR, FI-200D, FI-200H, FI-200HD, FI-200HI, FI-200I, FI-200W, FI-200WL, FI-200WR, FI-280D, FI-280I, FI-370D, FI-370I, FI-460D, FI-460I, FI-550D, FI-550I		

1

GEV-Nr.	519525	**Vergl.-Nr.**	12023176 Z275021
Beschreibung	Flansch für Antriebswelle ø 44mm ID ø 35mm AD ø 119mm passend für FAGOR		
Für Modelle:	ECO-160, ECO-160D, ECO-160I, ECO-200, ECO-200D, ECO-200H, ECO-200HD, ECO-200HI, ECO-200I, FI-160, FI-160AR, FI-160D, FI-160I, FI-200, FI-200AR, FI-200D, FI-200H, FI-200HD, FI-200HI, FI-200I, FI-200W, FI-200WL, FI-200WR		

1

GEV-Nr.	505338	**Vergl.-Nr.**	12002678 12Z2712130
Beschreibung	Halter L 70mm B 70mm H 30mm Gewinde M5		
Für Modelle:	ECO-160, ECO-160D, ECO-160I, ECO-200, ECO-200D, ECO-200H, ECO-200HD, ECO-200HI, ECO-200I, ECO-280D, ECO-280I, ECO-370D, ECO-370I, ECO-460D, ECO-460I, ECO-550D, ECO-550I, FI-160, FI-160AR, FI-160D, FI-160I, FI-200, FI-200AR, FI-200D, FI-200H, FI-200HD, FI-200HI, FI-200I, FI-200WL, FI-200WR, FI-280D, FI-280I, FI-370D, FI-370I, FI-460D, FI-460I, FI-550D, FI-550I		

1

GEV-Nr.	505333	**Vergl.-Nr.**	1200000140 12038281 Z335011
Beschreibung	Halterrahmen für Korbtransportmaschine L 595mm B 480mm H 40mm		
Für Modelle:	ECO-370D, ECO-370I, ECO-550D, ECO-550I, FI-370D, FI-370I, FI-550D, FI-550I		

1

GEV-Nr.	505321	**Vergl.-Nr.**	12022145 Z271206
Beschreibung	Magnethalter für Transportsystem ø 35mm Loch ø 6mm LA 21mm Stärke 2mm		
Für Modelle:	ECO-160, ECO-160D, ECO-160I, ECO-200, ECO-200D, ECO-200H, ECO-200HD, ECO-200HI, ECO-200I, ECO-280D, ECO-280I, ECO-370D, ECO-370I, ECO-460D, ECO-460I, ECO-550D, ECO-550I, FI-160, FI-160AR, FI-160D, FI-160I, FI-200, FI-200AR, FI-200D, FI-200H, FI-200HD, FI-200HI, FI-200I, FI-200W, FI-200WL, FI-200WR, FI-280D, FI-280I, FI-370D, FI-370I, FI-460D, FI-460I, FI-550D, FI-550I		

1

GEV-Nr.	505332	**Vergl.-Nr.**	12033009 6020000447
Beschreibung	Rolle für Korbtransportmaschine kurz L 100mm ø 40mm		

1

GEV-Nr.	505330	**Vergl.-Nr.**	12031651 12048195 INXC401001
Beschreibung	Rolle für Korbtransportmaschine L 500mm ø 40mm Kunststoff Achse ø 10mm Achslänge 15mm		

1

GEV-Nr.	505331	**Vergl.-Nr.**	12032894 6020000446
Beschreibung	Rolle für Korbtransportmaschine L 505mm ø 40mm Gewinde M8		

1

GEV-Nr.	504451	**Vergl.-Nr.**	12009828 12021015 Q362000 Z105026
Beschreibung	Spannstift ø 6.3mm L 50mm Inox		
Für Modelle:	ECO-160, ECO-1600, ECO-160D, ECO-160I, ECO-200, ECO-200D, ECO-200H, ECO-200HD, ECO-200HI, ECO-200I, ECO-2300, ECO-280D, ECO-280I, ECO-3000, ECO-370D, ECO-370I, ECO-460D, ECO-460I, ECO-550D, ECO-550I, FI-160, FI-1600, FI-160AR, FI-160D, FI-160I, FI-200, FI-200AR, FI-200D, FI-200H, FI-200HD, FI-200HI, FI-200I, FI-200W, FI-200WL, FI-200WR, FI-2300, FI-280D, FI-280I, FI-3000, FI-370D, FI-370I, FI-460D, FI-460I, FI-550D, FI-550I		

1

GEV-Nr.	517826	**Vergl.-Nr.**	12024682 Z270336 Z270336000
Beschreibung	Türführung L 620mm B 37mm H 13mm EP rechts		
Für Modelle:	ECO-160, ECO-160D, ECO-160I, ECO-200, ECO-200D, ECO-200H, ECO-200HD, ECO-200HI, ECO-200I, ECO-280D, ECO-280I, ECO-370D, ECO-370I, ECO-460D, ECO-460I, ECO-550D, ECO-550I, FI-160, FI-160AR, FI-160D, FI-160I, FI-200, FI-200AR, FI-200D, FI-200H, FI-200HD, FI-200HI, FI-200I, FI-200W, FI-200WL, FI-200WR, FI-280D, FI-280I, FI-370D, FI-370I, FI-460D, FI-460I, FI-550D, FI-550I		

Das komplette Sortiment finden Sie immer aktuell in unserem Webshop

1

GEV-Nr.	697775	**Vergl.-Nr.**	12024102 Z275007
Beschreibung	Zahnrad DIN/ISO 08 B-1x26T Teilung 1/2" Zähne 26 Achsaufnahme ø 20mm H 28mm Nabe ø 43mm		
Für Modelle:	ECO-160, ECO-160D, ECO-160I, ECO-200HD, ECO-200HI, ECO-280D, ECO-280I, FI-160, FI-160AR, FI-160D, FI-160I, FI-200HD, FI-200HI, FI-200WL, FI-200WR, FI-280D, FI-280I		

1

GEV-Nr.	504450	**Vergl.-Nr.**	12024681 Z275022 Z275025
Beschreibung	Zugbolzen für Transportsystem L 98mm ID ø 45mm AD ø 50/34mm		
Für Modelle:	ECO-160, ECO-160D, ECO-160I, ECO-200, ECO-200D, ECO-200H, ECO-200HD, ECO-200HI, ECO-200I, ECO-280D, ECO-280I, ECO-370D, ECO-370I, ECO-460D, ECO-460I, ECO-550D, ECO-550I, FI-160, FI-160AR, FI-160D, FI-160I, FI-200, FI-200AR, FI-200D, FI-200H, FI-200HD, FI-200HI, FI-200I, FI-200W, FI-200WL, FI-200WR, FI-280D, FI-280I, FI-370D, FI-370I, FI-460D, FI-460I, FI-550D, FI-550I		
Zubehör für	504450		

GEV-Nr.	504451	Vergl.-Nr.	12009828 12021015 Q362000 Z105026
Spannstift ø 6.3mm L 50mm Inox			

Rücksaugverhinderer

Rücksaugverhinderer

1

GEV-Nr.	505183	**Vergl.-Nr.**	12023857 1210305189 Z718418
Beschreibung	Rücksaugverhinderer Spülmaschine		
Für Modelle:	AD-120CW, CO-142W, CO-142WDD, FI-120W, FI-200W, FI-200WL, FI-200WR, FI-48, FI-48B, FI-48W, FI-64, FI-64B, FI-64W, FI-80W, MF-120, MF-48, MF-64		

1

GEV-Nr.	516101	**Vergl.-Nr.**	12024568 Z231106
Beschreibung	Rücksaugverhinderer Spülmaschine Schlauch ø 12mm		
Für Modelle:	AD-120, AD-120B, AD-120C, AD-20C-UK, AD-21, AD-21B, AD-21BDD, AD-21C, AD-21DD, AD-21W, AD-48, AD-48B, AD-48BDD, AD-48C, AD-48DD, AD-48W, AD-64, AD-64B, AD-64BDD, AD-64C, AD-64CW, AD-64D, AD-64DD, AD-72, AD-72W, AD-90, AD-90BA, AD-90BDD, AD-90DD, CO-110, CO-110B, CO-110BDD, CO-110DD, CO-112, CO-112B, CO-112BDD, CO-112DD, CO-170, CO-170B, CO-170BDD, CO-170DD, CO-170HRS, CO-170HRSDD, CO-170HRS-SOFT, CO-170-SOFT, CO-172, CO-172B, CO-172BDD, CO-172DD, CO-350...(Weitere Modelle finden Sie in unserem Webshop)		
Ersatzteile für	516101		

GEV-Nr.	506367	Vergl.-Nr.	—
Flachdichtung Gummi AD ø 40mm ID ø 28mm Materialstärke 1.8mm VPE 1 Stück			

Sonstiges

1

GEV-Nr.	505151	**Vergl.-Nr.**	Z850603
Beschreibung	Stift Kunststoff		

1

GEV-Nr.	506160	**Vergl.-Nr.**	Q231450000
Beschreibung	Unterlegscheibe ID ø 8.6mm AD ø 16mm Materialstärke 1.5mm CNS VPE 1 Stück		

Türmechanik

Federn

Rollfedern

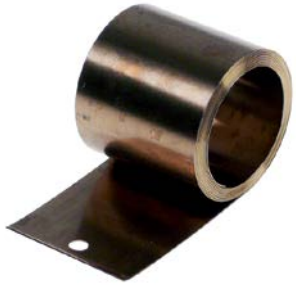

1

GEV-Nr.	519451	**Vergl.-Nr.**	12024689 Z270513
Beschreibung	Rollfeder B 40mm ID ø 35mm Laschenlänge 50mm		
Für Modelle:	ECO-160, ECO-160D, ECO-160I, ECO-200, ECO-200D, ECO-200H, ECO-200HD, ECO-200HI, ECO-200I, ECO-2700D, ECO-2700I, ECO-280D, ECO-280I, ECO-370D, ECO-370I, ECO-4000D, ECO-4000I, ECO-460D, ECO-460I, ECO-550D, ECO-550I, ECO-6000D, ECO-6000I, FI-160, FI-160AR, FI-160D, FI-160I, FI-200, FI-200AR, FI-200D, FI-200H, FI-200HD, FI-200HI, FI-200I, FI-200W, FI-200WL, FI-200WR, FI-2700D, FI-2700I, FI-280D, FI-280I, FI-370D, FI-370I, FI-4000D, FI-4000I, FI-460D, FI-460I, FI-550D, FI-550I, FI-6000D...(Weitere Modelle finden Sie in unserem Webshop)		

Gleitplatten

1

GEV-Nr.	505195	**Vergl.-Nr.**	12024180 Z200310
Beschreibung	Gleitplatte Gleitplatte		
Für Modelle:	AD-20C-UK, AD-21, AD-21B, AD-21BDD, AD-21C, AD-21D, AD-21DD, AD-21W, AD-45BBT, AD-48, AD-48B, AD-48BDD, AD-48C, AD-48D, AD-48DD, AD-48HY, AD-48W, AD-64, AD-64B, AD-64BBT, AD-64BDD, AD-64BTDD, AD-64C, AD-64CW, AD-64D, AD-64DD, AD-64HY, AD-72, AD-72W, EASY-500, EASY-500B, EASY-500DD, EASY-500HP, EASY-500HPWBDD, FI-30, FI-30AR, FI-30AR+DD, FI-30B, FI-30B-BT-UK, FI-30-UK, FI-48, FI-48AR, FI-48B, FI-48B-BT-UK, FI-48C, FI-48D, FI-48HY-CLINIC, FI-48W, FI-50, FI-60DD...(Weitere Modelle finden Sie in unserem Webshop)		

Scharniere

1

GEV-Nr.	501479	**Vergl.-Nr.**	12036714 12037269 6009990017 A169090003
Beschreibung	Türscharnier L 130mm für Kühlschrank FAGOR		
Für Modelle:	AEP-1402, AEP-1403, AEP-1404, AEP-1602, AEP-1603, AEP-1604, AEP-702, AEP-802, AF-1403-C, AF-1403-P, AF-1404-C, AF-1404-P, AF-1603-C, AF-1603-P, AF-1604-C, AF-1604-P, AF-2104-C, AF-2104-P, AF-2105-C, AF-2105-P, AF-2106-C, AF-2106-P, AFN-1402, AFN-1403, AFN-1404, AFN-1603, AFN-1604, AFN-702, AFN-802, AFP-1402, AFP-1403, AFP-1403-C, AFP-1403-FORZ, AFP-1403-P, AFP-1404, AFP-1404-C, AFP-1404-FORZ, AFP-1404-P, AFP-1603, AFP-1603-2, AFP-1604, AFP-2104, AFP-2104-C, AFP-2104-P, AFP-2105, AFP-2105-C, AFP-2105-P, AFP-2106, AFP-2106-C, AFP-2106-P...(Weitere Modelle finden Sie in unserem Webshop)		

1

GEV-Nr.	505005	**Vergl.-Nr.**	12022324 Z400514
Beschreibung	Türscharnier Scharnier/ links EP links		
Für Modelle:	AD-15, AD-15D, AD-20C-UK, AD-21, AD-21B, AD-21BDD, AD-21C, AD-21D, AD-21DD, AD-21W, AD-45BBT, AD-48, AD-48B, AD-48BDD, AD-48C, AD-48D, AD-48DD, AD-48HY, AD-48W, AD-64, AD-64B, AD-64BBT, AD-64BDD, AD-64BTDD, AD-64C, AD-64CW, AD-64D, AD-64DD, AD-64HY, AD-72, AD-72W, EASY-500, EASY-500B, EASY-500DD, EASY-500HP, EASY-500HPWBDD, FI-30, FI-30AR, FI-30AR+DD, FI-30B, FI-30B-BT-UK, FI-30-UK, FI-48, FI-48AR, FI-48B, FI-48B-BT-UK, FI-48C, FI-48D, FI-48HY-CLINIC, FI-48W...(Weitere Modelle finden Sie in unserem Webshop)		
Ersatzteile für	505005		
	GEV-Nr. 700818	Vergl.-Nr.	12024071 Z400516
	Scharnierbolzen L 32mm Edelstahl D1 ø 7.8mm D2 ø 12mm		

1

GEV-Nr.	505006	**Vergl.-Nr.**	12022325 Z400515
Beschreibung	Türscharnier Scharnier/ rechts EP rechts		
Für Modelle:	AD-15, AD-15D, AD-20C-UK, AD-21, AD-21B, AD-21BDD, AD-21C, AD-21D, AD-21DD, AD-21W, AD-45BBT, AD-48, AD-48B, AD-48BDD, AD-48C, AD-48D, AD-48DD, AD-48HY, AD-48W, AD-64, AD-64B, AD-64BBT, AD-64BDD, AD-64BTDD, AD-64C, AD-64CW, AD-64D, AD-64DD, AD-64HY, AD-72, AD-72W, EASY-500, EASY-500B, EASY-500DD, EASY-500HP, EASY-500HPWBDD, FI-30, FI-30AR, FI-30AR+DD, FI-30B, FI-30B-BT-UK, FI-30-UK, FI-48, FI-48AR, FI-48B, FI-48B-BT-UK, FI-48C, FI-48D, FI-48HY-CLINIC, FI-48W...(Weitere Modelle finden Sie in unserem Webshop)		

Das komplette Sortiment finden Sie immer aktuell in unserem Webshop

Türen

1

GEV-Nr.	691912	**Vergl.-Nr.**	12015781 Z420511
Beschreibung	Innentür B 405mm H 340mm Stärke 18mm FAGOR passend für LVC / LVR		
Für Modelle:	LVC-21, LVC-21B, LVC-21D, LVC-21W, LVR-20, LVR-20B, LVR-20D, MF-21		

1

GEV-Nr.	507443	**Vergl.-Nr.**	12015782 Z420531
Beschreibung	Tür B 455mm H 370mm Stärke 35mm FAGOR passend für LVC / LVR		
Für Modelle:	LVC-21, LVC-21B, LVC-21D, LVC-21W, LVR-20, LVR-20B, LVR-20D, MF-21		

1

GEV-Nr.	507442	**Vergl.-Nr.**	1200005030 12006603 12013502 12038302 12Z2005410
Beschreibung	Tür B 585mm H 430mm Stärke 50mm komplett FAGOR		
Für Modelle:	FI-30, FI-30AR, FI-30AR+DD, FI-30B, FI-30B-BT-UK, FI-30-UK, FI-48, FI-48AR, FI-48B, FI-48B-BT-UK, FI-48C, FI-48D, FI-48HY-CLINIC, FI-48W, FI-64, FI-64AR, FI-64B, FI-64B-BT-UK, FI-64C, FI-64D, FI-64HY-CLINIC, FI-64W		

Türführungen

1

GEV-Nr.	517826	**Vergl.-Nr.**	12024682 Z270336 Z270336000
Beschreibung	Türführung L 620mm B 37mm H 13mm EP rechts		
Für Modelle:	ECO-160, ECO-160D, ECO-160I, ECO-200, ECO-200D, ECO-200H, ECO-200HD, ECO-200HI, ECO-200I, ECO-280D, ECO-280I, ECO-370D, ECO-370I, ECO-460D, ECO-460I, ECO-550D, ECO-550I, FI-160, FI-160AR, FI-160D, FI-160I, FI-200, FI-200AR, FI-200D, FI-200H, FI-200HD, FI-200HI, FI-200I, FI-200W, FI-200WL, FI-200WR, FI-280D, FI-280I, FI-370D, FI-370I, FI-460D, FI-460I, FI-550D, FI-550I		

Türrahmen

1

GEV-Nr.	504239	**Vergl.-Nr.**	12024295 Z200524
Beschreibung	Türrahmen L 360mm B 15mm H 14mm Kunststoff L-Form BA 150mm		
Für Modelle:	AD-45BBT, AD-48, AD-48B, AD-48BDD, AD-48C, AD-48D, AD-48DD, AD-48HY, AD-48W, AD-64, AD-64B, AD-64BBT, AD-64BDD, AD-64BTDD, AD-64C, AD-64CW, AD-64D, AD-64DD, AD-64HY, EASY-500, EASY-500B, EASY-500DD, EASY-500HP, EASY-500HPWBDD, FI-30, FI-30AR, FI-30AR+DD, FI-30B, FI-30B-BT-UK, FI-30-UK, FI-48, FI-48AR, FI-48B, FI-48B-BT-UK, FI-48C, FI-48D, FI-48HY-CLINIC, FI-48W, FI-50, FI-60DD, FI-64, FI-64AR, FI-64B, FI-64B-BT-UK, FI-64C, FI-64D, FI-64HY-CLINIC, FI-64W, MF-48, MF-64		

Türstangenhalter

1

GEV-Nr.	505238	**Vergl.-Nr.**	12008904 623600000
Beschreibung	Haken L 245mm		
Für Modelle:	CG-1002, CG-1502, CG-2002, CG-2002P, CG-210, CG-210G, CG-310, CG-310G		

Türstopper

1

GEV-Nr.	506266	**Vergl.-Nr.**	12016638 Z105042
Beschreibung	Türstopper H 28mm L 66mm B 7.5mm EP Tür Kunststoff		
Für Modelle:	ECO-1600, ECO-2300, ECO-3000, FI-1600, FI-2300, FI-3000		

1

GEV-Nr.	505149	**Vergl.-Nr.**	12024299 Z200522
Beschreibung	Türstopper Türstopper		
Für Modelle:	AD-20C-UK, AD-21, AD-21B, AD-21BDD, AD-21C, AD-21D, AD-21DD, AD-21W, AD-45BBT, AD-48, AD-48B, AD-48BDD, AD-48C, AD-48D, AD-48DD, AD-48HY, AD-48W, AD-64, AD-64B, AD-64BBT, AD-64BDD, AD-64BTDD, AD-64C, AD-64CW, AD-64D, AD-64DD, AD-64HY, AD-72, AD-72W, EASY-500, EASY-500B, EASY-500DD, EASY-500HP, EASY-500HPWBDD, FI-30, FI-30AR, FI-30AR+DD, FI-30B, FI-30B-BT-UK, FI-30-UK, FI-48, FI-48AR, FI-48B, FI-48B-BT-UK, FI-48C, FI-48D, FI-48HY-CLINIC, FI-48W, FI-50, FI-60DD...(Weitere Modelle finden Sie in unserem Webshop)		

Verschlüsse

1

GEV-Nr.	505196	**Vergl.-Nr.**	12024235 Z200601
Beschreibung	Türverschluss		
Für Modelle:	AD-15, AD-15D, AD-20C-UK, AD-21, AD-21B, AD-21BDD, AD-21C, AD-21D, AD-21DD, AD-21W, AD-45BBT, AD-48, AD-48B, AD-48BDD, AD-48C, AD-48D, AD-48DD, AD-48HY, AD-48W, AD-64, AD-64B, AD-64BBT, AD-64BDD, AD-64BTDD, AD-64C, AD-64CW, AD-64D, AD-64DD, AD-64HY, AD-72, AD-72W, EASY-500, EASY-500B, EASY-500DD, EASY-500HP, EASY-500HPWBDD, ECO-2700D, ECO-2700I, ECO-4000D, ECO-4000I, ECO-6000D, ECO-6000I, FI-2700D, FI-2700I, FI-30, FI-30AR, FI-30AR+DD, FI-30B, FI-30B-BT-UK, FI-30-UK...(Weitere Modelle finden Sie in unserem Webshop)		

1

GEV-Nr.	505007	**Vergl.-Nr.**	12003212 12003363 12Z2006070
Beschreibung	Türverschluss Türschnapper		
Für Modelle:	AD-15, AD-15D, AD-20C-UK, AD-21, AD-21B, AD-21BDD, AD-21C, AD-21D, AD-21DD, AD-21W, AD-45BBT, AD-48, AD-48B, AD-48BDD, AD-48C, AD-48D, AD-48DD, AD-48HY, AD-48W, AD-64, AD-64B, AD-64BBT, AD-64BDD, AD-64BTDD, AD-64C, AD-64CW, AD-64D, AD-64DD, AD-64HY, AD-72, AD-72W, EASY-500, EASY-500B, EASY-500DD, EASY-500HP, EASY-500HPWBDD, ECO-2700D, ECO-2700I, ECO-4000D, ECO-4000I, ECO-6000D, ECO-6000I, FI-2700D, FI-2700I, FI-30, FI-30AR, FI-30AR+DD, FI-30B, FI-30B-BT-UK, FI-30-UK...(Weitere Modelle finden Sie in unserem Webshop)		

Sonstiges

1

GEV-Nr.	505008	**Vergl.-Nr.**	12025166 Z710529
Beschreibung	Federspanner Federspanner		
Für Modelle:	AD-120, AD-120B, AD-120BBTDD-UK, AD-90, AD-90BA, AD-90BBT, AD-90BDD, AD-90DD, ADE-120, ADE-120B, ECO-120, ECO-120B, FI-100, FI-100AR, FI-100B, FI-100BBT-UK, FI-120, FI-120AR+DD, FI-120B, FI-120C, FI-120HY-CLINIC, FI-120W, FI-80, FI-80AR, FI-80BBT-UK, FI-80W, FI-E-100, LABP-1000, LABP-1200, LABP-800, MF-120		

Das komplette Sortiment finden Sie immer aktuell in unserem Webshop

1

GEV-Nr.	508396	**Vergl.-Nr.**	12021923 Z710543
Beschreibung	Federstange gerade Edelstahl L 140mm B 24mm		
Für Modelle:	AD-120, AD-120B, AD-120BBTDD-UK, AD-90, AD-90BA, AD-90BBT, AD-90BDD, AD-90DD, ADE-120, ADE-120B, ECO-120, ECO-120B, FI-100, FI-100AR, FI-100B, FI-100BBT-UK, FI-120, FI-120AR+DD, FI-120B, FI-120C, FI-120HY-CLINIC, FI-120W, FI-80, FI-80AR, FI-80BBT-UK, FI-80W, FI-E-100, LABP-1000, LABP-1200, LABP-800, MF-120		

1

GEV-Nr.	505010	**Vergl.-Nr.**	12023624 Z710544
Beschreibung	Schraube Schraube		
Für Modelle:	AD-120, AD-120B, AD-120BBTDD-UK, AD-90, AD-90BA, AD-90BBT, AD-90BDD, AD-90DD, ADE-120, ADE-120B, ECO-120, ECO-120B, FI-100, FI-100AR, FI-100B, FI-100BBT-UK, FI-120, FI-120AR+DD, FI-120B, FI-120C, FI-120HY-CLINIC, FI-120W, FI-80, FI-80AR, FI-80BBT-UK, FI-80W, FI-E-100, LABP-1000, LABP-1200, LABP-800, MF-120		

Verschraubungen

1

GEV-Nr.	505163	**Vergl.-Nr.**	12025276 Z602102
Beschreibung	Mutter Gewinde 1½“		
Für Modelle:	ECO-1200, ECO-1600, ECO-2300, ECO-2700D, ECO-2700I, ECO-280D, ECO-280I, ECO-3000, ECO-370D, ECO-370I, ECO-4000D, ECO-4000I, ECO-460D, ECO-460I, ECO-550D, ECO-550I, ECO-6000D, ECO-6000I, FI-1200, FI-1600, FI-2300, FI-2700D, FI-2700I, FI-280D, FI-280I, FI-3000, FI-300B, FI-300R, FI-370D, FI-370I, FI-4000D, FI-4000I, FI-460D, FI-460I, FI-550D, FI-550I, FI-6000D, FI-6000I, FI-650R, FI-900		

1

GEV-Nr.	504369	**Vergl.-Nr.**	12007871 Q223023
Beschreibung	Mutter Gewinde 5/8“ Rohr (22,7mm) H 7.3mm SW 32 Messing VPE 1 Stück		
Für Modelle:	AD-120, AD-120B, AD-120BBTDD-UK, AD-120C, AD-120CW, AD-120HY, AD-90, AD-90BA, AD-90BBT, AD-90BDD, AD-90DD, ADE-120, ADE-120B, CO-142W, CO-142WDD, COP-174W, COP-174WHRS, ECO-120, ECO-1200, ECO-120B, ECO-160, ECO-1600, ECO-160D, ECO-160I, ECO-200, ECO-200D, ECO-200H, ECO-200HD, ECO-200HI, ECO-200I, ECO-2300, ECO-2700D, ECO-2700I, ECO-280D, ECO-280I, ECO-3000, ECO-370D, ECO-370I, ECO-4000D, ECO-4000I, ECO-460D, ECO-460I, ECO-550D, ECO-550I, ECO-6000D, ECO-6000I, FI-100, FI-100AR, FI-100B, FI-100BBT-UK...(Weitere Modelle finden Sie in unserem Webshop)		

Vorhänge

Vorhänge

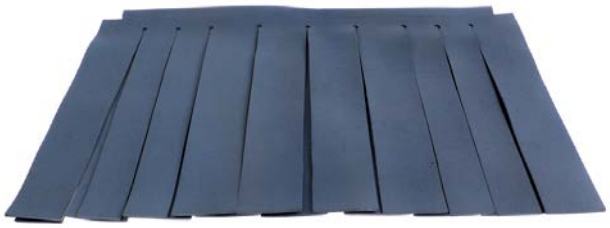

1

GEV-Nr.	533002	**Vergl.-Nr.**	12039834 Z106405
Beschreibung	Vorhang B 615mm H 400mm Gummi Materialstärke 2.7mm		
Für Modelle:	ECO-1600, ECO-2300, ECO-3000, FI-1600, FI-2300, FI-3000		

1

GEV-Nr.	533015	**Vergl.-Nr.**	12003701 12006760 12012962 12Z2764290 Z276410
Beschreibung	Vorhang B 620mm H 410mm Materialstärke 1.6mm Spültechnik		
Für Modelle:	ECO-160, ECO-160D, ECO-160I, ECO-200, ECO-200D, ECO-200H, ECO-200HD, ECO-200HI, ECO-200I, ECO-2700D, ECO-2700I, ECO-280D, ECO-280I, ECO-370D, ECO-370I, ECO-4000D, ECO-4000I, ECO-460D, ECO-460I, ECO-550D, ECO-550I, ECO-6000D, ECO-6000I, FI-160, FI-160AR, FI-160D, FI-160I, FI-200, FI-200AR, FI-200D, FI-200H, FI-200HD, FI-200HI, FI-200I, FI-200W, FI-200WL, FI-200WR, FI-2700D, FI-2700I, FI-280D, FI-280I, FI-370D, FI-370I, FI-4000D, FI-4000I, FI-460D, FI-460I, FI-550D, FI-550I, FI-6000D...(Weitere Modelle finden Sie in unserem Webshop)		

1

GEV-Nr.	533014	**Vergl.-Nr.**	12006850 12012916 12Z2764190 Z276401
Beschreibung	Vorhang B 620mm H 500mm Materialstärke 1.4mm Spültechnik		
Für Modelle:	ECO-160, ECO-160D, ECO-160I, ECO-200, ECO-200D, ECO-200H, ECO-200HD, ECO-200HI, ECO-200I, ECO-2700D, ECO-2700I, ECO-280D, ECO-280I, ECO-370D, ECO-370I, ECO-4000D, ECO-4000I, ECO-460D, ECO-460I, ECO-550D, ECO-550I, ECO-6000D, ECO-6000I, FI-160, FI-160D, FI-160I, FI-200, FI-200D, FI-200H, FI-200HD, FI-200HI, FI-200I, FI-200W, FI-2700D, FI-2700I, FI-280D, FI-280I, FI-370D, FI-370I, FI-4000D, FI-4000I, FI-460D, FI-460I, FI-550D, FI-550I, FI-6000D, FI-6000I		

Wasch- und Nachspülsysteme

1

GEV-Nr.	505184	**Vergl.-Nr.**	12024222 Z203013
Beschreibung	Augenschraube		
Für Modelle:	AD-120, AD-120B, AD-120BBTDD-UK, AD-120C, AD-120CW, AD-120HY, AD-15, AD-15D, AD-20C-UK, AD-21, AD-21B, AD-21BDD, AD-21C, AD-21D, AD-21DD, AD-21W, AD-45BBT, AD-48, AD-48B, AD-48BDD, AD-48C, AD-48D, AD-48DD, AD-48HY, AD-48W, AD-64, AD-64B, AD-64BBT, AD-64BDD, AD-64BTDD, AD-64C, AD-64CW, AD-64D, AD-64DD, AD-64HY, AD-72, AD-72W, AD-90, AD-90BA, AD-90BBT, AD-90BDD, AD-90DD, ADE-120, ADE-120B, EASY-500, EASY-500B, EASY-500DD, EASY-500HP, EASY-500HPWBDD, ECO-120...(Weitere Modelle finden Sie in unserem Webshop)		

1

GEV-Nr.	505040	**Vergl.-Nr.**	12023726 12110631 Z650704
Beschreibung	Buchse für Wascharm		
Für Modelle:	AD-45BBT, AD-48, AD-48B, AD-48BDD, AD-48C, AD-48D, AD-48DD, AD-48HY, AD-48W, AD-505, AD-505-SOFT, AD-64, AD-64B, AD-64BBT, AD-64BDD, AD-64BTDD, AD-64C, AD-64CW, AD-64D, AD-64DD, AD-64HY, AD-72, AD-72W, AD-90, AD-90BA, AD-90BBT, AD-90BDD, AD-90DD, CO-110, CO-110B, CO-110BDD, CO-110DD, CO-112, CO-112B, CO-112BDD, CO-112DD, CO-500, CO-500B, CO-500BDD, CO-500DD, CO-501, CO-501B, CO-501BDD, CO-501DD, CO-501-SOFT, CO-502B, CO-502BDD, CO-502DD, CO-502W, COP-503...(Weitere Modelle finden Sie in unserem Webshop)		

1

GEV-Nr.	505041	**Vergl.-Nr.**	12025116 Z710712
Beschreibung	Buchse für Wascharm		
Für Modelle:	AD-120, AD-120B, AD-120BBTDD-UK, AD-120C, AD-120CW, AD-120HY, AD-125, AD-125HRS, AD-125-SOFT, ADE-120, ADE-120B, CO-142W, CO-142WDD, CO-170, CO-170B, CO-170BDD, CO-170DD, CO-170HRS, CO-170HRSDD, CO-170HRS-SOFT, CO-170-SOFT, CO-172, CO-172B, CO-172BDD, CO-172DD, COP-173, COP-173B, COP-173BDD, COP-173DD, COP-173HRS, COP-173HRSDD, COP-173-SOFT, COP-174, COP-174B, COP-174BDD, COP-174DD, COP-174HRS, COP-174HRSDD, COP-174W, COP-174WHRS, ECO-120, ECO-120B, FI-100, FI-100AR, FI-100B, FI-100BBT-UK, FI-120, FI-120AR+DD, FI-120B, FI-120C...(Weitere Modelle finden Sie in unserem Webshop)		

1

GEV-Nr.	505227	**Vergl.-Nr.**	12019816 Z270731
Beschreibung	Dichtung für Wascharm ø 55mm ID ø 39mm Materialstärke 10mm		
Für Modelle:	ECO-160, ECO-160D, ECO-160I, ECO-200, ECO-200D, ECO-200H, ECO-200HD, ECO-200HI, ECO-200I, FI-160, FI-160D, FI-160I, FI-200, FI-200D, FI-200H, FI-200HD, FI-200HI, FI-200I, FI-200W		

1

GEV-Nr.	507425	**Vergl.-Nr.**	12018740 Z710707
Beschreibung	Durchführung D1 ø 38mm D2 ø 45mm L 72mm Innen-ø 1 31mm Innen-ø 2 39mm		
Für Modelle:	ECO-120, ECO-120B, ECO-160D, ECO-160I, ECO-200D, ECO-200I, FI-100, FI-100AR, FI-100B, FI-120, FI-120AR+DD, FI-120B, FI-120C, FI-120HY-CLINIC, FI-120W, FI-160D, FI-160I, FI-200D, FI-200I, FI-E-100, MF-120		
Ersatzteile für	507425		

GEV-Nr.	518080	Vergl.-Nr.	12023537 Z710708
Mutter Gewinde 1½" SW 50 Durchführung Stärke 15mm			

1

GEV-Nr.	505260	**Vergl.-Nr.**	12024287 Z310721
Beschreibung	Endkappe für Wascharm ø 32mm L 33mm passend für FAGOR		
Für Modelle:	ECO-2700D, ECO-2700I, ECO-280D, ECO-280I, ECO-370D, ECO-370I, ECO-4000D, ECO-4000I, ECO-460D, ECO-460I, ECO-550D, ECO-550I, ECO-6000D, ECO-6000I, FI-2700D, FI-2700I, FI-280D, FI-280I, FI-370D, FI-370I, FI-4000D, FI-4000I, FI-460D, FI-460I, FI-550D, FI-550I, FI-6000D, FI-6000I		
Zubehör für	505260		

GEV-Nr.	502036	Vergl.-Nr.	—
O-Ring EPDM Materialstärke 2.62mm ID ø 28.25mm VPE 1 Stück			

1

GEV-Nr.	505168	**Vergl.-Nr.**	12017869 Z400708
Beschreibung	Mutter		
Für Modelle:	LVR-10, LVR-14, LVR-14D, LVR-20, LVR-20B, LVR-20D		

Das komplette Sortiment finden Sie immer aktuell in unserem Webshop

1

GEV-Nr.	518080	**Vergl.-Nr.**	12023537 Z710708
Beschreibung	Mutter Gewinde 1½" SW 50 Durchführung Stärke 15mm		
Für Modelle:	AD-120, AD-120B, AD-120BBTDD-UK, AD-120C, AD-120CW, AD-120HY, AD-90, AD-90BA, AD-90BBT, AD-90BDD, AD-90DD, ADE-120, ADE-120B, ECO-120, ECO-120B, ECO-160, ECO-160D, ECO-160I, ECO-200, ECO-200D, ECO-200H, ECO-200HD, ECO-200HI, ECO-200I, ECO-370D, ECO-370I, ECO-550D, ECO-550I, FI-100, FI-100AR, FI-100B, FI-100BBT-UK, FI-120, FI-120AR+DD, FI-120B, FI-120C, FI-120HY-CLINIC, FI-120W, FI-160, FI-160AR, FI-160D, FI-160I, FI-200, FI-200AR, FI-200D, FI-200H, FI-200HD, FI-200HI, FI-200I, FI-200W...(Weitere Modelle finden Sie in unserem Webshop)		
Ersatzteile für	518080		

	GEV-Nr.	507425	Vergl.-Nr. 12018740 Z710707
	Durchführung D1 ø 38mm D2 ø 45mm L 72mm Innen-ø 1 31mm Innen-ø 2 39mm		

1

GEV-Nr.	505089	**Vergl.-Nr.**	12017331 Z401913
Beschreibung	Nachspülarmhalter EP oben		
Für Modelle:	LVR-10, LVR-14, LVR-20, LVR-20B		

1

GEV-Nr.	505134	**Vergl.-Nr.**	12023115 12038952 Z821910
Beschreibung	Nachspülarmhalter Gewinde M23x1,75 L 61mm SW 32 Schlauch ø 10mm		
Für Modelle:	ECO-1200, ECO-1600, ECO-2300, ECO-2700D, ECO-2700I, ECO-280D, ECO-280I, ECO-3000, ECO-370D, ECO-370I, ECO-4000D, ECO-4000I, ECO-460D, ECO-460I, ECO-550D, ECO-550I, ECO-6000D, ECO-6000I, FI-1200, FI-1600, FI-2300, FI-2700D, FI-2700I, FI-280D, FI-280I, FI-3000, FI-370D, FI-370I, FI-4000D, FI-4000I, FI-460D, FI-460I, FI-550D, FI-550I, FI-6000D, FI-6000I, FI-900		

1

GEV-Nr.	505171	**Vergl.-Nr.**	12017466 12020831 12024375 Z200705
Beschreibung	Rändelmutter Gewinde M14x1 ø 35mm H 5mm CNS		
Für Modelle:	AD-45BBT, AD-48, AD-48B, AD-48BDD, AD-48C, AD-48D, AD-48DD, AD-48HY, AD-48W, AD-64, AD-64B, AD-64BBT, AD-64BDD, AD-64BTDD, AD-64C, AD-64CW, AD-64D, AD-64DD, AD-64HY, AD-72, AD-72W, AD-90, AD-90BA, AD-90BBT, AD-90BDD, AD-90DD, EASY-500, EASY-500B, EASY-500DD, EASY-500HP, EASY-500HPWBDD, FI-30, FI-30AR, FI-30AR+DD, FI-30B, FI-30B-BT-UK, FI-30-UK, FI-48, FI-48AR, FI-48B, FI-48B-BT-UK, FI-48C, FI-48D, FI-48HY-CLINIC, FI-48W, FI-50, FI-60DD, FI-64, FI-64AR, FI-64B...(Weitere Modelle finden Sie in unserem Webshop)		

1

GEV-Nr.	505034	**Vergl.-Nr.**	12009829 Q152016
Beschreibung	Rändelschraube Gewinde M5 Gewinde L 7mm ø 20mm H 3mm CNS		
Für Modelle:	AD-120, AD-120B, AD-120BBTDD-UK, AD-120C, AD-120CW, AD-120HY, AD-15, AD-15D, AD-20C-UK, AD-21, AD-21B, AD-21BDD, AD-21C, AD-21D, AD-21DD, AD-21W, AD-45BBT, AD-48, AD-48B, AD-48BDD, AD-48C, AD-48D, AD-48DD, AD-48HY, AD-48W, AD-64, AD-64B, AD-64BBT, AD-64BDD, AD-64BTDD, AD-64C, AD-64CW, AD-64D, AD-64DD, AD-64HY, AD-72, AD-72W, AD-90, AD-90BA, AD-90BBT, AD-90BDD, AD-90DD, ADE-120, ADE-120B, CO-110, CO-110B, CO-110BDD, CO-110DD, CO-112, CO-112B...(Weitere Modelle finden Sie in unserem Webshop)		

1

GEV-Nr.	505243	**Vergl.-Nr.**	12009769 Q223108
Beschreibung	Überwurfmutter ø 14mm Gewinde M24x2,5		
Für Modelle:	ECO-160, ECO-160D, ECO-160I, ECO-200, ECO-200D, ECO-200H, ECO-200HD, ECO-200HI, ECO-200I, ECO-2700D, ECO-2700I, ECO-280D, ECO-280I, ECO-370D, ECO-370I, ECO-4000D, ECO-4000I, ECO-460D, ECO-460I, ECO-550D, ECO-550I, ECO-6000D, ECO-6000I, FI-160, FI-160AR, FI-160D, FI-160I, FI-200, FI-200AR, FI-200D, FI-200H, FI-200HD, FI-200HI, FI-200I, FI-200W, FI-200WL, FI-200WR, FI-2700D, FI-2700I, FI-280D, FI-280I, FI-370D, FI-370I, FI-4000D, FI-4000I, FI-460D, FI-460I, FI-550D, FI-550I, FI-6000D...(Weitere Modelle finden Sie in unserem Webshop)		

1

GEV-Nr.	501546	**Vergl.-Nr.**	12048173
Beschreibung	Wascharmhalter EP oben ø 42mm H 78mm L1 340mm		
Für Modelle:	AD-125, AD-125HRS, AD-125-SOFT, CO-110, CO-110B, CO-110BDD, CO-110DD, CO-112, CO-112B, CO-112BDD, CO-112DD, CO-170, CO-170B, CO-170BDD, CO-170DD, CO-170HRS, CO-170HRSDD, CO-170HRS-SOFT, CO-170-SOFT, CO-172, CO-172B, CO-172BDD, CO-172DD, COP-173, COP-173B, COP-173BDD, COP-173DD, COP-173HRS, COP-173HRSDD, COP-173-SOFT, COP-174, COP-174B, COP-174BDD, COP-174DD, COP-174HRS, COP-174HRSDD		
Zubehör für	501546		

	GEV-Nr.	532103	Vergl.-Nr. 12049214
	O-Ring EPDM Materialstärke 3.53mm ID ø 13.87mm VPE 10 Stück		

	GEV-Nr.	699343	Vergl.-Nr. 12048366
	Dichtung L 118mm B 73mm H 9mm Materialstärke 9mm		

1

GEV-Nr.	505320	**Vergl.-Nr.**	12040593 12Z3107010
Beschreibung	Waschleitung EP unten ø 53mm L 40mm passend für FAGOR		
Für Modelle:	ECO-280D, ECO-280I, ECO-370D, ECO-370I, ECO-460D, ECO-460I, ECO-550D, ECO-550I, FI-280D, FI-280I, FI-370D, FI-370I, FI-460D, FI-460I, FI-550D, FI-550I		

1

GEV-Nr.	505181	**Vergl.-Nr.**	12024059 Z410711
Beschreibung	Waschrohr L 530mm		
Für Modelle:	AD-15, AD-15D, CO-350, CO-350-B, CO-350-B-DD, CO-350-COLD, CO-350-COLD-B, CO-350-COLD-B-DD, CO-350-COLD-DD, CO-350-DD, CO-352-COLD, CO-352-COLD-B, CO-352-COLD-B-DD, CO-352-COLD-DD, LVC-12, LVC-15, LVC-15D		

1

GEV-Nr.	505182	**Vergl.-Nr.**	12025154 Z440711
Beschreibung	Waschrohr L 605mm		
Für Modelle:	AD-20C-UK, AD-21, AD-21B, AD-21BDD, AD-21C, AD-21D, AD-21DD, AD-21W, CO-400, CO-400-B, CO-400-B-DD, CO-400-COLD, CO-400-COLD-B, CO-400-COLD-B-DD, CO-400-COLD-DD, CO-400-DD, CO-400-SOFT, CO-402-COLD, CO-402-COLD-B, CO-402-COLD-B-DD, CO-402-COLD-DD, CO-402W, LVC-21, LVC-21B, LVC-21C, LVC-21D, LVC-21W, MF-21		

1

GEV-Nr.	505169	**Vergl.-Nr.**	12023699 Z200706
Beschreibung	Waschrohr L 681mm		
Für Modelle:	AD-45BBT, AD-48, AD-48B, AD-48BDD, AD-48C, AD-48D, AD-48DD, AD-48HY, AD-48W, AD-64, AD-64B, AD-64BBT, AD-64BDD, AD-64BTDD, AD-64C, AD-64CW, AD-64D, AD-64DD, AD-64HY, EASY-500, EASY-500B, EASY-500DD, EASY-500HP, EASY-500HPWBDD, FI-30, FI-30AR, FI-30AR+DD, FI-30B, FI-30B-BT-UK, FI-30-UK, FI-48, FI-48AR, FI-48B, FI-48B-BT-UK, FI-48C, FI-48D, FI-48HY-CLINIC, FI-48W, FI-50, FI-60DD, FI-64, FI-64AR, FI-64B, FI-64B-BT-UK, FI-64C, FI-64D, FI-64HY-CLINIC, FI-64W, MF-48, MF-64		

1

GEV-Nr.	505188	**Vergl.-Nr.**	12024606 Z260701
Beschreibung	Waschrohr L 790mm		
Für Modelle:	AD-72, AD-72W, FI-72, FI-72AR, FI-72W		

1

GEV-Nr.	511991	**Vergl.-Nr.**	12006587 12Z7107090
Beschreibung	Waschrohr ø 38mm L 730mm CNS		
Für Modelle:	AD-120, AD-120B, AD-120BBTDD-UK, AD-120C, AD-120CW, AD-120HY, AD-90, AD-90BA, AD-90BBT, AD-90BDD, AD-90DD, ADE-120, ADE-120B, ECO-120, ECO-120B, FI-100, FI-100AR, FI-100B, FI-100BBT-UK, FI-120, FI-120AR+DD, FI-120B, FI-120C, FI-120HY-CLINIC, FI-120W, FI-80, FI-80AR, FI-80BBT-UK, FI-80W, FI-E-100, LABP-1000, LABP-1200, LABP-800, MF-120		

1

GEV-Nr.	501483	**Vergl.-Nr.**	12024859 Z310753
Beschreibung	Waschverteiler 4-fach für Spülmaschine H 29mm ø 45mm ID ø 30mm Loch ø 18mm Gewinde L 20mm		
Für Modelle:	ECO-2700D, ECO-2700I, ECO-280D, ECO-280I, ECO-370D, ECO-370I, ECO-4000D, ECO-4000I, ECO-460D, ECO-460I, ECO-550D, ECO-550I, ECO-6000D, ECO-6000I, FI-2700D, FI-2700I, FI-280D, FI-280I, FI-370D, FI-370I, FI-4000D, FI-4000I, FI-460D, FI-460I, FI-550D, FI-550I, FI-6000D, FI-6000I		

Wasch- und Nachspülsysteme (nach Hersteller)

FAGOR

1

GEV-Nr.	505038	**Vergl.-Nr.**	12011257 12025122 Z650716
Beschreibung	Wascharm L 490mm Düsen 9 Einbau ø 32mm EP oben/unten		
Für Modelle:	AD-45BBT, AD-48, AD-48B, AD-48BDD, AD-48C, AD-48D, AD-48DD, AD-48HY, AD-48W, AD-505, AD-505-SOFT, AD-64, AD-64B, AD-64BBT, AD-64BDD, AD-64BTDD, AD-64C, AD-64CW, AD-64D, AD-64DD, AD-64HY, AD-72, AD-72W, AD-90, AD-90BA, AD-90BBT, AD-90BDD, AD-90DD, CO-110, CO-110B, CO-110BDD, CO-110DD, CO-112, CO-112B, CO-112BDD, CO-112DD, CO-500, CO-500B, CO-500BDD, CO-500DD, CO-501, CO-501B, CO-501BDD, CO-501DD, CO-501-SOFT, CO-502B, CO-502BDD, CO-502DD, CO-502W, COP-503...(Weitere Modelle finden Sie in unserem Webshop)		

Das komplette Sortiment finden Sie immer aktuell in unserem Webshop

1

GEV-Nr.	505039	**Vergl.-Nr.**	12003421 12038375 12Z7107010
Beschreibung	Wascharm L 525mm Düsen 14 Einbau ø 50mm EP oben/unten		
Für Modelle:	AD-120, AD-120B, AD-120BBTDD-UK, AD-120C, AD-120CW, AD-120HY, AD-125, AD-125HRS, AD-125-SOFT, ADE-120, ADE-120B, CO-142W, CO-142WDD, CO-170, CO-170B, CO-170BDD, CO-170DD, CO-170HRS, CO-170HRSDD, CO-170HRS-SOFT, CO-170-SOFT, CO-172, CO-172B, CO-172BDD, CO-172DD, COP-173, COP-173B, COP-173BDD, COP-173DD, COP-173HRS, COP-173HRSDD, COP-173-SOFT, COP-174, COP-174B, COP-174BDD, COP-174DD, COP-174HRS, COP-174HRSDD, COP-174W, COP-174WHRS, ECO-120, ECO-120B, FI-100, FI-100AR, FI-100B, FI-100BBT-UK, FI-120, FI-120AR+DD, FI-120B, FI-120C...(Weitere Modelle finden Sie in unserem Webshop)		

1

GEV-Nr.	505031	**Vergl.-Nr.**	12023710 Z400711
Beschreibung	Gegenhalter		
Für Modelle:	AD-15, AD-15D, AD-20C-UK, AD-21, AD-21B, AD-21BDD, AD-21C, AD-21D, AD-21DD, AD-21W, CO-350, CO-350-B, CO-350-B-DD, CO-350-COLD, CO-350-COLD-B, CO-350-COLD-B-DD, CO-350-COLD-DD, CO-350-DD, CO-352-COLD, CO-352-COLD-B, CO-352-COLD-B-DD, CO-352-COLD-DD, CO-400, CO-400-B, CO-400-B-DD, CO-400-COLD, CO-400-COLD-B, CO-400-COLD-B-DD, CO-400-COLD-DD, CO-400-DD, CO-400-SOFT, CO-402-COLD, CO-402-COLD-B, CO-402-COLD-B-DD, CO-402-COLD-DD, CO-402W, ECO-2700D, ECO-2700I, ECO-280D, ECO-280I, ECO-370D, ECO-370I, ECO-4000D, ECO-4000I, ECO-460D, ECO-460I, ECO-550D, ECO-550I, ECO-6000D, ECO-6000I...(Weitere Modelle finden Sie in unserem Webshop)		

1

GEV-Nr.	505046	**Vergl.-Nr.**	12024006 Z201906
Beschreibung	Gegenhalter Nachspüldüse		
Für Modelle:	AD-15, AD-15D, AD-90, AD-90BA, AD-90BDD, AD-90DD, FI-30, FI-30AR, FI-30AR+DD, FI-30B, FI-30B-BT-UK, FI-30-UK, FI-48, FI-48AR, FI-48B, FI-48B-BT-UK, FI-48C, FI-48D, FI-48HY-CLINIC, FI-48W, FI-60DD, FI-80, FI-80AR, FI-80W, FI-E-100, LABP-800, LVC-12, LVC-15, LVC-15D, LVC-21, LVC-21B, LVC-21C, LVC-21D, LVC-21W, LVR-10, LVR-14, LVR-20, LVR-20B, MF-21		

1

GEV-Nr.	505065	**Vergl.-Nr.**	12020476 Z411902
Beschreibung	Nachspülarm		
Für Modelle:	CO-350, CO-350-B, CO-350-B-DD, CO-350-COLD, CO-350-COLD-B, CO-350-COLD-B-DD, CO-350-COLD-DD, CO-350-DD, CO-352-COLD, CO-352-COLD-B, CO-352-COLD-B-DD, CO-352-COLD-DD, LVC-12, LVC-15, LVC-15D		

1

GEV-Nr.	505042	**Vergl.-Nr.**	12025253 Z461902
Beschreibung	Nachspülarm L 144mm Düsen 2 Einbau ø 11.7mm EP „A“		
Für Modelle:	AD-15, AD-15D, LVC-12, LVC-15, LVC-15D		

1

GEV-Nr.	505063	**Vergl.-Nr.**	12024137 Z461901
Beschreibung	Nachspülarm L 144mm Düsen 2 Einbau ø 7mm EP „B“		
Für Modelle:	AD-15, AD-15D, LVC-12, LVC-15, LVC-15D		

1

GEV-Nr.	505066	**Vergl.-Nr.**	12020475 Z411901
Beschreibung	Nachspülarm L 145mm		
Für Modelle:	CO-350, CO-350-B, CO-350-B-DD, CO-350-COLD, CO-350-COLD-B, CO-350-COLD-B-DD, CO-350-COLD-DD, CO-350-DD, CO-352-COLD, CO-352-COLD-B, CO-352-COLD-B-DD, CO-352-COLD-DD, LVC-12, LVC-15, LVC-15D		

1

GEV-Nr.	505043	**Vergl.-Nr.**	12022613 Z441901
Beschreibung	Nachspülarm L 166mm Düsen 2 Einbau ø 11.5mm EP „A“		
Für Modelle:	AD-20C-UK, AD-21, AD-21B, AD-21BDD, AD-21C, AD-21D, AD-21DD, AD-21W, CO-400, CO-400-B, CO-400-B-DD, CO-400-COLD, CO-400-COLD-B, CO-400-COLD-B-DD, CO-400-COLD-DD, CO-400-DD, CO-400-SOFT, CO-402-COLD, CO-402-COLD-B, CO-402-COLD-B-DD, CO-402-COLD-DD, CO-402W, LVC-15D, LVC-21, LVC-21B, LVC-21C, LVC-21D, LVC-21W, MF-21		

1

GEV-Nr.	505064	**Vergl.-Nr.**	12022710 Z441902
Beschreibung	Nachspülarm L 166mm Düsen 3 Einbau ø 11.5mm EP „B“		
Für Modelle:	AD-20C-UK, AD-21, AD-21B, AD-21BDD, AD-21C, AD-21D, AD-21DD, AD-21W, CO-400, CO-400-B, CO-400-B-DD, CO-400-COLD, CO-400-COLD-B, CO-400-COLD-B-DD, CO-400-COLD-DD, CO-400-DD, CO-400-SOFT, CO-402-COLD, CO-402-COLD-B, CO-402-COLD-B-DD, CO-402-COLD-DD, CO-402W, LVC-15D, LVC-21, LVC-21B, LVC-21C, LVC-21D, LVC-21W, MF-21		

1

GEV-Nr.	505044	**Vergl.-Nr.**	12024077 Z201905
Beschreibung	Nachspüldüse		
Für Modelle:	AD-15, AD-15D, AD-90, AD-90BA, AD-90BBT, AD-90BDD, AD-90DD, EASY-500, EASY-500B, EASY-500DD, EASY-500HP, EASY-500HPWBDD, FI-30, FI-30AR, FI-30AR+DD, FI-30B, FI-30B-BT-UK, FI-30-UK, FI-48, FI-48AR, FI-48B, FI-48B-BT-UK, FI-48C, FI-48D, FI-48HY-CLINIC, FI-48W, FI-60DD, FI-80, FI-80AR, FI-80BBT-UK, FI-80W, FI-E-100, LABP-800, LVC-12, LVC-15, LVC-15D, LVC-21, LVC-21B, LVC-21C, LVC-21D, LVC-21W, LVR-10, LVR-14, LVR-20, LVR-20B, MF-21		
Zubehör für	505044		

GEV-Nr.	505045	Vergl.-Nr.	12009912 Q307036
O-Ring EPDM Materialstärke 1.78mm ID ø 5.28mm VPE 1 Stück			

GEV-Nr.	505046	Vergl.-Nr.	12024006 Z201906
Gegenhalter Nachspüldüse			

1

GEV-Nr.	505103	**Vergl.-Nr.**	12024252 Z211903
Beschreibung	Nachspüldüse		
Für Modelle:	AD-120, AD-120B, AD-120BBTDD-UK, AD-120C, AD-120CW, AD-120HY, AD-20C-UK, AD-21, AD-21B, AD-21BDD, AD-21C, AD-21D, AD-21DD, AD-21W, AD-45BBT, AD-48, AD-48B, AD-48BDD, AD-48C, AD-48D, AD-48DD, AD-48HY, AD-48W, AD-64, AD-64B, AD-64BBT, AD-64BDD, AD-64BTDD, AD-64C, AD-64CW, AD-64D, AD-64DD, AD-64HY, AD-72, AD-72W, AD-90, AD-90BA, AD-90BDD, AD-90DD, ADE-120, ADE-120B, CO-110, CO-110B, CO-110BDD, CO-110DD, CO-112, CO-112B, CO-112BDD, CO-112DD, CO-142W...(Weitere Modelle finden Sie in unserem Webshop)		

1

GEV-Nr.	505045	**Vergl.-Nr.**	12009912 Q307036
Beschreibung	O-Ring EPDM Materialstärke 1.78mm ID ø 5.28mm VPE 1 Stück		
Für Modelle:	AD-15, AD-15D, AD-90, AD-90BA, AD-90BDD, AD-90DD, COG-202, EASY-500, EASY-500B, EASY-500DD, EASY-500HP, EASY-500HPWBDD, FI-30, FI-30AR, FI-30AR+DD, FI-30B, FI-30B-BT-UK, FI-30-UK, FI-48, FI-48AR, FI-48B, FI-48B-BT-UK, FI-48C, FI-48D, FI-48HY-CLINIC, FI-48W, FI-60DD, FI-80, FI-80AR, FI-80W, FI-E-100, HGC-20-21, HGP-10-21, HGP-20-21, HGV-20-21, LABP-800, LF-13MPP, LF-18MPP, LF-25MPP, LF-8MPP, LVC-12, LVC-15, LVC-15D, LVC-21, LVC-21B, LVC-21D, LVC-21W, LVR-10, LVR-14, LVR-20...(Weitere Modelle finden Sie in unserem Webshop)		

1

GEV-Nr.	505147	**Vergl.-Nr.**	12019827 Z410706
Beschreibung	Wascharm		
Für Modelle:	CO-350, CO-350-B, CO-350-B-DD, CO-350-COLD, CO-350-COLD-B, CO-350-COLD-B-DD, CO-350-COLD-DD, CO-350-DD, CO-352-COLD, CO-352-COLD-B, CO-352-COLD-B-DD, CO-352-COLD-DD, LVC-12, LVC-15, LVC-15D		

1

GEV-Nr.	505054	**Vergl.-Nr.**	12025251 Z460701
Beschreibung	Wascharm L 140mm Düsen 2 Einbau ø 21.5mm EP „B“		
Für Modelle:	AD-15, AD-15D, LVC-12, LVC-15, LVC-15D		

1

GEV-Nr.	505036	**Vergl.-Nr.**	12024138 Z460702
Beschreibung	Wascharm L 140mm Düsen 3 Einbau ø 21.5mm EP „A“		
Für Modelle:	AD-15, AD-15D, LVC-12, LVC-15, LVC-15D		

1

GEV-Nr.	505037	**Vergl.-Nr.**	12022381 Z440706
Beschreibung	Wascharm L 163mm Düsen 3 Einbau ø 18mm EP „A“		
Für Modelle:	AD-20C-UK, AD-21, AD-21B, AD-21BDD, AD-21C, AD-21D, AD-21DD, AD-21W, CO-400, CO-400-B, CO-400-B-DD, CO-400-COLD, CO-400-COLD-B, CO-400-COLD-B-DD, CO-400-COLD-DD, CO-400-DD, CO-400-SOFT, CO-402-COLD, CO-402-COLD-B, CO-402-COLD-B-DD, CO-402-COLD-DD, CO-402W, LVC-21, LVC-21B, LVC-21C, LVC-21D, LVC-21W, MF-21		

1

GEV-Nr.	505055	**Vergl.-Nr.**	12022382 Z440707
Beschreibung	Wascharm L 163mm Düsen 3 Einbau ø 18mm EP „B“		
Für Modelle:	AD-20C-UK, AD-21, AD-21B, AD-21BDD, AD-21C, AD-21D, AD-21DD, AD-21W, CO-400, CO-400-B, CO-400-B-DD, CO-400-COLD, CO-400-COLD-B, CO-400-COLD-B-DD, CO-400-COLD-DD, CO-400-DD, CO-400-SOFT, CO-402-COLD, CO-402-COLD-B, CO-402-COLD-B-DD, CO-402-COLD-DD, CO-402W, LVC-21, LVC-21B, LVC-21C, LVC-21D, LVC-21W, MF-21		

Das komplette Sortiment finden Sie immer aktuell in unserem Webshop

1

GEV-Nr.	505068	**Vergl.-Nr.**	12025216 Z410704
Beschreibung	Wascharmkreuz		
Für Modelle:	AD-15, AD-15D, AD-20C-UK, AD-21, AD-21B, AD-21BDD, AD-21C, AD-21D, AD-21DD, AD-21W, CO-350, CO-350-B, CO-350-B-DD, CO-350-COLD, CO-350-COLD-B, CO-350-COLD-B-DD, CO-350-COLD-DD, CO-350-DD, CO-352-COLD, CO-352-COLD-B, CO-352-COLD-B-DD, CO-352-COLD-DD, CO-400, CO-400-B, CO-400-B-DD, CO-400-COLD, CO-400-COLD-B, CO-400-COLD-B-DD, CO-400-COLD-DD, CO-400-DD, CO-400-SOFT, CO-402-COLD, CO-402-COLD-B, CO-402-COLD-B-DD, CO-402-COLD-DD, CO-402W, LVC-12, LVC-15, LVC-15D, LVC-21, LVC-21B, LVC-21C, LVC-21D, LVC-21W, MF-21		
Zubehör für	505068		

GEV-Nr.	505035	Vergl.-Nr.	12024086 Z410705
Lagerbuchse			

1

GEV-Nr.	505033	**Vergl.-Nr.**	12023732 Z400709
Beschreibung	Waschdüse		
Für Modelle:	AD-15, AD-15D, AD-20C-UK, AD-21, AD-21B, AD-21BDD, AD-21C, AD-21D, AD-21DD, AD-21W, CO-350, CO-350-B, CO-350-B-DD, CO-350-COLD, CO-350-COLD-B, CO-350-COLD-B-DD, CO-350-COLD-DD, CO-350-DD, CO-352-COLD, CO-352-COLD-B, CO-352-COLD-B-DD, CO-352-COLD-DD, CO-400, CO-400-B, CO-400-B-DD, CO-400-COLD, CO-400-COLD-B, CO-400-COLD-B-DD, CO-400-COLD-DD, CO-400-DD, CO-400-SOFT, CO-402-COLD, CO-402-COLD-B, CO-402-COLD-B-DD, CO-402-COLD-DD, CO-402W, LVC-12, LVC-15, LVC-15D, LVC-21, LVC-21B, LVC-21C, LVC-21D, LVC-21W, LVR-10, LVR-14, LVR-14D, LVR-20, LVR-20B, LVR-20D...(Weitere Modelle finden Sie in unserem Webshop)		
Zubehör für	505033		

GEV-Nr.	505031	Vergl.-Nr.	12023710 Z400711
Gegenhalter			

1

GEV-Nr.	505046	**Vergl.-Nr.**	12024006 Z201906
Beschreibung	Gegenhalter Nachspüldüse		
Für Modelle:	AD-15, AD-15D, AD-90, AD-90BA, AD-90BDD, AD-90DD, FI-30, FI-30AR, FI-30AR+DD, FI-30B, FI-30B-BT-UK, FI-30-UK, FI-48, FI-48AR, FI-48B, FI-48B-BT-UK, FI-48C, FI-48D, FI-48HY-CLINIC, FI-48W, FI-60DD, FI-80, FI-80AR, FI-80W, FI-E-100, LABP-800, LVC-12, LVC-15, LVC-15D, LVC-21, LVC-21B, LVC-21C, LVC-21D, LVC-21W, LVR-10, LVR-14, LVR-20, LVR-20B, MF-21		

1

GEV-Nr.	505061	**Vergl.-Nr.**	12022442 12113596 Z201902
Beschreibung	Nachspülarm L 220mm Düsen 3 Einbau ø 11.7mm EP links		
Für Modelle:	AD-120, AD-120B, AD-120BBTDD-UK, AD-120C, AD-120CW, AD-120HY, AD-45BBT, AD-48, AD-48B, AD-48BDD, AD-48C, AD-48D, AD-48DD, AD-48HY, AD-48W, AD-64, AD-64B, AD-64BBT, AD-64BDD, AD-64BTDD, AD-64C, AD-64CW, AD-64D, AD-64DD, AD-64HY, AD-72, AD-72W, AD-90, AD-90BA, AD-90BBT, AD-90BDD, AD-90DD, ADE-120, ADE-120B, CO-110, CO-110B, CO-110BDD, CO-110DD, CO-112, CO-112B, CO-112BDD, CO-112DD, CO-142W, CO-142WDD, CO-170, CO-170B, CO-170BDD, CO-170DD, CO-170HRS, CO-170HRSDD...(Weitere Modelle finden Sie in unserem Webshop)		

1

GEV-Nr.	505062	**Vergl.-Nr.**	12022441 12113595 Z201901
Beschreibung	Nachspülarm L 220mm Düsen 3 Einbau ø 12mm EP rechts		
Für Modelle:	AD-120, AD-120B, AD-120BBTDD-UK, AD-120C, AD-120CW, AD-120HY, AD-45BBT, AD-48, AD-48B, AD-48BDD, AD-48C, AD-48D, AD-48DD, AD-48HY, AD-48W, AD-64, AD-64B, AD-64BBT, AD-64BDD, AD-64BTDD, AD-64C, AD-64CW, AD-64D, AD-64DD, AD-64HY, AD-72, AD-72W, AD-90, AD-90BA, AD-90BBT, AD-90BDD, AD-90DD, ADE-120, ADE-120B, CO-110, CO-110B, CO-110BDD, CO-110DD, CO-112, CO-112B, CO-112BDD, CO-112DD, CO-142W, CO-142WDD, CO-170, CO-170B, CO-170BDD, CO-170DD, CO-170HRS, CO-170HRSDD...(Weitere Modelle finden Sie in unserem Webshop)		

1

GEV-Nr.	505069	**Vergl.-Nr.**	12024470 Z201903
Beschreibung	Nachspülarmkreuz EP oben/unten ø 12mm H 22mm L 59mm		
Für Modelle:	AD-120, AD-120B, AD-120BBTDD-UK, AD-120C, AD-120CW, AD-120HY, AD-45BBT, AD-48, AD-48B, AD-48BDD, AD-48C, AD-48D, AD-48DD, AD-48HY, AD-48W, AD-64, AD-64B, AD-64BBT, AD-64BDD, AD-64BTDD, AD-64C, AD-64CW, AD-64D, AD-64DD, AD-64HY, AD-72, AD-72W, AD-90, AD-90BA, AD-90BBT, AD-90BDD, AD-90DD, ADE-120, ADE-120B, CO-110, CO-110B, CO-110BDD, CO-110DD, CO-112, CO-112B, CO-112BDD, CO-112DD, CO-142W, CO-142WDD, CO-170, CO-170B, CO-170BDD, CO-170DD, CO-170HRS, CO-170HRSDD...(Weitere Modelle finden Sie in unserem Webshop)		
Zubehör für	505069		

GEV-Nr.	560076	Vergl.-Nr.	12009852 12010293 Q152024
Senkkopfschraube Gewinde M4 L 10mm CNS DIN 963/ISO 2009 VPE 20 Stück Aufnahme Schlitz Kopf ø 7.5mm			

1

GEV-Nr.	505044	**Vergl.-Nr.**	12024077 Z201905
Beschreibung	Nachspüldüse		
Für Modelle:	AD-15, AD-15D, AD-90, AD-90BA, AD-90BBT, AD-90BDD, AD-90DD, EASY-500, EASY-500B, EASY-500DD, EASY-500HP, EASY-500HPWBDD, FI-30, FI-30AR, FI-30AR+DD, FI-30B, FI-30B-BT-UK, FI-30-UK, FI-48, FI-48AR, FI-48B, FI-48B-BT-UK, FI-48C, FI-48D, FI-48HY-CLINIC, FI-48W, FI-60DD, FI-80, FI-80AR, FI-80BBT-UK, FI-80W, FI-E-100, LABP-800, LVC-12, LVC-15, LVC-15D, LVC-21, LVC-21B, LVC-21C, LVC-21D, LVC-21W, LVR-10, LVR-14, LVR-20, LVR-20B, MF-21		
Zubehör für	505044		

GEV-Nr.	505045	Vergl.-Nr.	12009912 Q307036
O-Ring EPDM Materialstärke 1.78mm ID ø 5.28mm VPE 1 Stück			

GEV-Nr.	505046	Vergl.-Nr.	12024006 Z201906
Gegenhalter Nachspüldüse			

1

GEV-Nr.	505045	**Vergl.-Nr.**	12009912 Q307036
Beschreibung	O-Ring EPDM Materialstärke 1.78mm ID ø 5.28mm VPE 1 Stück		
Für Modelle:	AD-15, AD-15D, AD-90, AD-90BA, AD-90BDD, AD-90DD, COG-202, EASY-500, EASY-500B, EASY-500DD, EASY-500HP, EASY-500HPWBDD, FI-30, FI-30AR, FI-30AR+DD, FI-30B, FI-30B-BT-UK, FI-30-UK, FI-48, FI-48AR, FI-48B, FI-48B-BT-UK, FI-48C, FI-48D, FI-48HY-CLINIC, FI-48W, FI-60DD, FI-80, FI-80AR, FI-80W, FI-E-100, HGC-20-21, HGP-10-21, HGP-20-21, HGV-20-21, LABP-800, LF-13MPP, LF-18MPP, LF-25MPP, LF-8MPP, LVC-12, LVC-15, LVC-15D, LVC-21, LVC-21B, LVC-21D, LVC-21W, LVR-10, LVR-14, LVR-20...(Weitere Modelle finden Sie in unserem Webshop)		

1

GEV-Nr.	505136	**Vergl.-Nr.**	12018104 Z680742
Beschreibung	Wascharm L 225mm Düsen 4 ø 25mm		
Für Modelle:	ECO-1200, FI-1200, FI-900		

1

GEV-Nr.	505217	**Vergl.-Nr.**	12018636 Z680741
Beschreibung	Wascharm L 225mm Düsen 4 ø 25mm		
Für Modelle:	ECO-1200, FI-1200, FI-900		

1

GEV-Nr.	505216	**Vergl.-Nr.**	12039835 Z680745
Beschreibung	Wascharmkreuz L 90mm B 90mm H 38mm		
Für Modelle:	ECO-1200, FI-1200, FI-900		

1

GEV-Nr.	505267	**Vergl.-Nr.**	12017814 Z600705
Beschreibung	Waschdüse für Rohr-ø 25mm		
Für Modelle:	ECO-1200, FI-1200, FI-900		

1

GEV-Nr.	505046	**Vergl.-Nr.**	12024006 Z201906
Beschreibung	Gegenhalter Nachspüldüse		
Für Modelle:	AD-15, AD-15D, AD-90, AD-90BA, AD-90BDD, AD-90DD, FI-30, FI-30AR, FI-30AR+DD, FI-30B, FI-30B-BT-UK, FI-30-UK, FI-48, FI-48AR, FI-48B, FI-48B-BT-UK, FI-48C, FI-48D, FI-48HY-CLINIC, FI-48W, FI-60DD, FI-80, FI-80AR, FI-80W, FI-E-100, LABP-800, LVC-12, LVC-15, LVC-15D, LVC-21, LVC-21B, LVC-21C, LVC-21D, LVC-21W, LVR-10, LVR-14, LVR-20, LVR-20B, MF-21		

1

GEV-Nr.	505067	**Vergl.-Nr.**	12017301 Z401915
Beschreibung	Nachspülarm EP oben/unten L 157mm Einbau ø 11.5mm Düsen 4		
Für Modelle:	LVR-10, LVR-14		

1

GEV-Nr.	505090	**Vergl.-Nr.**	12040402 Z421904
Beschreibung	Nachspülarm EP oben/unten L 175mm Einbau ø 10mm Düsen 5		
Für Modelle:	LVR-20, LVR-20B		

Das komplette Sortiment finden Sie immer aktuell in unserem Webshop

1

GEV-Nr.	505044	**Vergl.-Nr.**	12024077 Z201905
Beschreibung	Nachspüldüse		
Für Modelle:	AD-15, AD-15D, AD-90, AD-90BA, AD-90BBT, AD-90BDD, AD-90DD, EASY-500, EASY-500B, EASY-500DD, EASY-500HP, EASY-500HPWBDD, FI-30, FI-30AR, FI-30AR+DD, FI-30B, FI-30B-BT-UK, FI-30-UK, FI-48, FI-48AR, FI-48B, FI-48B-BT-UK, FI-48C, FI-48D, FI-48HY-CLINIC, FI-48W, FI-60DD, FI-80, FI-80AR, FI-80BBT-UK, FI-80W, FI-E-100, LABP-800, LVC-12, LVC-15, LVC-15D, LVC-21, LVC-21B, LVC-21C, LVC-21D, LVC-21W, LVR-10, LVR-14, LVR-20, LVR-20B, MF-21		
Zubehör für	505044		

GEV-Nr.	505045	Vergl.-Nr.	12009912 Q307036
O-Ring EPDM Materialstärke 1.78mm ID ø 5.28mm VPE 1 Stück			

GEV-Nr.	505046	Vergl.-Nr.	12024006 Z201906
Gegenhalter Nachspüldüse			

1

GEV-Nr.	505045	**Vergl.-Nr.**	12009912 Q307036
Beschreibung	O-Ring EPDM Materialstärke 1.78mm ID ø 5.28mm VPE 1 Stück		
Für Modelle:	AD-15, AD-15D, AD-90, AD-90BA, AD-90BDD, AD-90DD, COG-202, EASY-500, EASY-500B, EASY-500DD, EASY-500HP, EASY-500HPWBDD, FI-30, FI-30AR, FI-30AR+DD, FI-30B, FI-30B-BT-UK, FI-30-UK, FI-48, FI-48AR, FI-48B, FI-48B-BT-UK, FI-48C, FI-48D, FI-48HY-CLINIC, FI-48W, FI-60DD, FI-80, FI-80AR, FI-80W, FI-E-100, HGC-20-21, HGP-10-21, HGP-20-21, HGV-20-21, LABP-800, LF-13MPP, LF-18MPP, LF-25MPP, LF-8MPP, LVC-12, LVC-15, LVC-15D, LVC-21, LVC-21B, LVC-21D, LVC-21W, LVR-10, LVR-14, LVR-20...(Weitere Modelle finden Sie in unserem Webshop)		

1

GEV-Nr.	505046	**Vergl.-Nr.**	12024006 Z201906
Beschreibung	Gegenhalter Nachspüldüse		
Für Modelle:	AD-15, AD-15D, AD-90, AD-90BA, AD-90BDD, AD-90DD, FI-30, FI-30AR, FI-30AR+DD, FI-30B, FI-30B-BT-UK, FI-30-UK, FI-48, FI-48AR, FI-48B, FI-48B-BT-UK, FI-48C, FI-48D, FI-48HY-CLINIC, FI-48W, FI-60DD, FI-80, FI-80AR, FI-80W, FI-E-100, LABP-800, LVC-12, LVC-15, LVC-15D, LVC-21, LVC-21B, LVC-21C, LVC-21D, LVC-21W, LVR-10, LVR-14, LVR-20, LVR-20B, MF-21		

1

GEV-Nr.	505265	**Vergl.-Nr.**	12023524 Z208712
Beschreibung	Nachspülarm L 230mm Düsen 3		
Für Modelle:	AD-90, AD-90BA, AD-90BBT, AD-90BDD, AD-90DD, EASY-500, EASY-500B, EASY-500DD, EASY-500HP, EASY-500HPWBDD, FI-30, FI-30AR, FI-30AR+DD, FI-30B, FI-30B-BT-UK, FI-30-UK, FI-48, FI-48AR, FI-48B, FI-48B-BT-UK, FI-48C, FI-48D, FI-48HY-CLINIC, FI-48W, FI-60DD, FI-80, FI-80AR, FI-80W, FI-E-100, LABP-800		

1

GEV-Nr.	505266	**Vergl.-Nr.**	12023527 Z208713
Beschreibung	Nachspülarm L 230mm Düsen 3 rechts		
Für Modelle:	AD-90, AD-90BA, AD-90BBT, AD-90BDD, AD-90DD, EASY-500, EASY-500B, EASY-500DD, EASY-500HP, EASY-500HPWBDD, FI-30, FI-30AR, FI-30AR+DD, FI-30B, FI-30B-BT-UK, FI-30-UK, FI-48, FI-48AR, FI-48B, FI-48B-BT-UK, FI-48C, FI-48D, FI-48HY-CLINIC, FI-48W, FI-60DD, FI-80, FI-80AR, FI-80W, FI-E-100, LABP-800		

1

GEV-Nr.	505069	**Vergl.-Nr.**	12024470 Z201903
Beschreibung	Nachspülarmkreuz EP oben/unten ø 12mm H 22mm L 59mm		
Für Modelle:	AD-120, AD-120B, AD-120BBTDD-UK, AD-120C, AD-120CW, AD-120HY, AD-45BBT, AD-48, AD-48B, AD-48BDD, AD-48C, AD-48D, AD-48DD, AD-48HY, AD-48W, AD-64, AD-64B, AD-64BBT, AD-64BDD, AD-64BTDD, AD-64C, AD-64CW, AD-64D, AD-64DD, AD-64HY, AD-72, AD-72W, AD-90, AD-90BA, AD-90BBT, AD-90BDD, AD-90DD, ADE-120, ADE-120B, CO-110, CO-110B, CO-110BDD, CO-110DD, CO-112, CO-112B, CO-112BDD, CO-112DD, CO-142W, CO-142WDD, CO-170, CO-170B, CO-170BDD, CO-170DD, CO-170HRS, CO-170HRSDD...(Weitere Modelle finden Sie in unserem Webshop)		
Zubehör für	505069		

GEV-Nr.	560076	Vergl.-Nr.	12009852 12010293 Q152024
Senkkopfschraube Gewinde M4 L 10mm CNS DIN 963/ISO 2009 VPE 20 Stück Aufnahme Schlitz Kopf ø 7.5mm			

1

GEV-Nr.	505044	**Vergl.-Nr.**	12024077 Z201905
Beschreibung	Nachspüldüse		
Für Modelle:	AD-15, AD-15D, AD-90, AD-90BA, AD-90BBT, AD-90BDD, AD-90DD, EASY-500, EASY-500B, EASY-500DD, EASY-500HP, EASY-500HPWBDD, FI-30, FI-30AR, FI-30AR+DD, FI-30B, FI-30B-BT-UK, FI-30-UK, FI-48, FI-48AR, FI-48B, FI-48B-BT-UK, FI-48C, FI-48D, FI-48HY-CLINIC, FI-48W, FI-60DD, FI-80, FI-80AR, FI-80BBT-UK, FI-80W, FI-E-100, LABP-800, LVC-12, LVC-15, LVC-15D, LVC-21, LVC-21B, LVC-21C, LVC-21D, LVC-21W, LVR-10, LVR-14, LVR-20, LVR-20B, MF-21		
Zubehör für	505044		

GEV-Nr.	505045	Vergl.-Nr.	12009912 Q307036
O-Ring EPDM Materialstärke 1.78mm ID ø 5.28mm VPE 1 Stück			

GEV-Nr.	505046	Vergl.-Nr.	12024006 Z201906
Gegenhalter Nachspüldüse			

1

GEV-Nr.	505045	**Vergl.-Nr.**	12009912 Q307036
Beschreibung	O-Ring EPDM Materialstärke 1.78mm ID ø 5.28mm VPE 1 Stück		
Für Modelle:	AD-15, AD-15D, AD-90, AD-90BA, AD-90BDD, AD-90DD, COG-202, EASY-500, EASY-500B, EASY-500DD, EASY-500HP, EASY-500HPWBDD, FI-30, FI-30AR, FI-30AR+DD, FI-30B, FI-30B-BT-UK, FI-30-UK, FI-48, FI-48AR, FI-48B, FI-48B-BT-UK, FI-48C, FI-48D, FI-48HY-CLINIC, FI-48W, FI-60DD, FI-80, FI-80AR, FI-80W, FI-E-100, HGC-20-21, HGP-10-21, HGP-20-21, HGV-20-21, LABP-800, LF-13MPP, LF-18MPP, LF-25MPP, LF-8MPP, LVC-12, LVC-15, LVC-15D, LVC-21, LVC-21B, LVC-21D, LVC-21W, LVR-10, LVR-14, LVR-20...(Weitere Modelle finden Sie in unserem Webshop)		

1

GEV-Nr.	507537	**Vergl.-Nr.**	12007166 12Z3119100
Beschreibung	Nachspülarm B 630mm H 645mm Düsen 12		
Für Modelle:	ECO-280D, ECO-280I, ECO-370D, ECO-370I, ECO-460D, ECO-460I, ECO-550D, ECO-550I, FI-280D, FI-280I, FI-370D, FI-370I, FI-460D, FI-460I, FI-550D, FI-550I		

1

GEV-Nr.	505031	**Vergl.-Nr.**	12023710 Z400711
Beschreibung	Gegenhalter		
Für Modelle:	AD-15, AD-15D, AD-20C-UK, AD-21, AD-21B, AD-21BDD, AD-21C, AD-21D, AD-21DD, AD-21W, CO-350, CO-350-B, CO-350-B-DD, CO-350-COLD, CO-350-COLD-B, CO-350-COLD-B-DD, CO-350-COLD-DD, CO-350-DD, CO-352-COLD, CO-352-COLD-B, CO-352-COLD-B-DD, CO-352-COLD-DD, CO-400, CO-400-B, CO-400-B-DD, CO-400-COLD, CO-400-COLD-B, CO-400-COLD-B-DD, CO-400-COLD-DD, CO-400-DD, CO-400-SOFT, CO-402-COLD, CO-402-COLD-B, CO-402-COLD-B-DD, CO-402-COLD-DD, CO-402W, ECO-2700D, ECO-2700I, ECO-280D, ECO-280I, ECO-370D, ECO-370I, ECO-4000D, ECO-4000I, ECO-460D, ECO-460I, ECO-550D, ECO-550I, ECO-6000D, ECO-6000I...(Weitere Modelle finden Sie in unserem Webshop)		

1

GEV-Nr.	505231	**Vergl.-Nr.**	12021106 Z791931
Beschreibung	Nachspüldüse ø 14mm H 22mm Gewinde M10x0,9		
Für Modelle:	ECO-1600, ECO-2300, ECO-3000, FI-1600, FI-2300, FI-3000		

1

GEV-Nr.	505258	**Vergl.-Nr.**	12023568 Z311831
Beschreibung	Waschdüse		
Für Modelle:	ECO-2700D, ECO-2700I, ECO-280D, ECO-280I, ECO-370D, ECO-370I, ECO-4000D, ECO-4000I, ECO-460D, ECO-460I, ECO-550D, ECO-550I, ECO-6000D, ECO-6000I, FI-2700D, FI-2700I, FI-280D, FI-280I, FI-370D, FI-370I, FI-4000D, FI-4000I, FI-460D, FI-460I, FI-550D, FI-550I, FI-6000D, FI-6000I		

1

GEV-Nr.	505324	**Vergl.-Nr.**	12017004 Z100707
Beschreibung	Endkappe für Wascharm Schraubbefestigung H 13mm SW 42		
Für Modelle:	ECO-1600, ECO-2300, ECO-3000, FI-1600, FI-2300, FI-3000		

1

GEV-Nr.	505233	**Vergl.-Nr.**	12020338 Z100706
Beschreibung	Wascharm mit Flansch L 180mm		
Für Modelle:	ECO-1600, ECO-2300, ECO-3000, FI-1600, FI-2300, FI-3000		

1

GEV-Nr.	505319	**Vergl.-Nr.**	12020529 Z100705
Beschreibung	Wascharm mit Flansch L 255mm Düsen 3		
Für Modelle:	ECO-1600, ECO-2300, ECO-3000, FI-1600, FI-2300, FI-3000		
Zubehör für	505319		
	GEV-Nr. 505324	Vergl.-Nr.	12017004 Z100707
	Endkappe für Wascharm Schraubbefestigung H 13mm SW 42		
	GEV-Nr. 510116	Vergl.-Nr.	12017168 Z100709
	Waschdüse EP oben H 37mm Typ B Schlauch ø 37mm		

1

GEV-Nr.	510116	**Vergl.-Nr.**	12017168 Z100709
Beschreibung	Waschdüse EP oben H 37mm Typ B Schlauch ø 37mm		
Für Modelle:	ECO-1600, ECO-2300, ECO-3000, FI-1600, FI-2300, FI-3000		

Sonstiges

1

GEV-Nr.	505334	**Vergl.-Nr.**	12024302 Z270721
Beschreibung	Endkappe für Wascharm ø 27mm L 33mm passend für FAGOR		
Für Modelle:	ECO-160, ECO-160D, ECO-160I, ECO-200, ECO-200D, ECO-200H, ECO-200HD, ECO-200HI, ECO-200I, FI-160, FI-160AR, FI-160D, FI-160I, FI-200, FI-200AR, FI-200D, FI-200H, FI-200HD, FI-200HI, FI-200I, FI-200W, FI-200WL, FI-200WR		
Zubehör für	505334		
	GEV-Nr. 532499	Vergl.-Nr.	12010230 Q307062
	O-Ring EPDM Materialstärke 2.62mm ID ø 23.47mm VPE 1 Stück		

Das komplette Sortiment finden Sie immer aktuell in unserem Webshop

1

GEV-Nr.	505215	**Vergl.-Nr.**	12017837 Z600704
Beschreibung	Waschdüse		

Wascharmhalter

1

GEV-Nr.	505020	**Vergl.-Nr.**	12016686 Z400702
Beschreibung	Gegenhalter EP unten		
Für Modelle:	LVR-10, LVR-14, LVR-14D, LVR-20, LVR-20B, LVR-20D		

1

GEV-Nr.	505021	**Vergl.-Nr.**	12024312 Z710706
Beschreibung	Gegenhalter EP unten		
Für Modelle:	AD-120, AD-120B, AD-120BBTDD-UK, AD-120C, AD-120CW, AD-120HY, AD-90, AD-90BA, AD-90BBT, AD-90BDD, AD-90DD, ADE-120, ADE-120B, ECO-120, ECO-120B, FI-100, FI-100AR, FI-100B, FI-100BBT-UK, FI-120, FI-120AR+DD, FI-120B, FI-120C, FI-120HY-CLINIC, FI-120W, FI-80, FI-80AR, FI-80BBT-UK, FI-80W, FI-E-100, LABP-1000, LABP-1200, LABP-800, MF-120		

1

GEV-Nr.	505053	**Vergl.-Nr.**	12024703 Z410702
Beschreibung	Gegenhalter EP unten		
Für Modelle:	AD-15, AD-15D, AD-20C-UK, AD-21, AD-21B, AD-21BDD, AD-21C, AD-21D, AD-21DD, AD-21W, CO-350, CO-350-B, CO-350-B-DD, CO-350-COLD, CO-350-COLD-B, CO-350-COLD-B-DD, CO-350-COLD-DD, CO-350-DD, CO-352-COLD, CO-352-COLD-B, CO-352-COLD-B-DD, CO-352-COLD-DD, CO-400, CO-400-B, CO-400-B-DD, CO-400-COLD, CO-400-COLD-B, CO-400-COLD-B-DD, CO-400-COLD-DD, CO-400-DD, CO-400-SOFT, CO-402-COLD, CO-402-COLD-B, CO-402-COLD-B-DD, CO-402-COLD-DD, CO-402W, LVC-12, LVC-15, LVC-15D, LVC-21, LVC-21B, LVC-21C, LVC-21D, LVC-21W, MF-21		

1

GEV-Nr.	505051	**Vergl.-Nr.**	12023613 Z200703
Beschreibung	Gegenhalter EP unten für Wascharmhalter		
Für Modelle:	AD-45BBT, AD-48, AD-48B, AD-48BDD, AD-48C, AD-48D, AD-48DD, AD-48HY, AD-48W, AD-64, AD-64B, AD-64BBT, AD-64BDD, AD-64BTDD, AD-64C, AD-64CW, AD-64D, AD-64DD, AD-64HY, AD-72, AD-72W, EASY-500, EASY-500B, EASY-500DD, EASY-500HP, EASY-500HPWBDD, FI-30, FI-30AR, FI-30AR+DD, FI-30B, FI-30B-BT-UK, FI-30-UK, FI-48, FI-48AR, FI-48B, FI-48B-BT-UK, FI-48C, FI-48D, FI-48HY-CLINIC, FI-48W, FI-50, FI-60DD, FI-64, FI-64AR, FI-64B, FI-64B-BT-UK, FI-64C, FI-64D, FI-64HY-CLINIC, FI-64W...(Weitere Modelle finden Sie in unserem Webshop)		

1

GEV-Nr.	505056	**Vergl.-Nr.**	12023590 Z410703
Beschreibung	Wascharmhalter EP oben		
Für Modelle:	AD-15, AD-15D, AD-20C-UK, AD-21, AD-21B, AD-21BDD, AD-21C, AD-21D, AD-21DD, AD-21W, LVC-12, LVC-15, LVC-15D, LVC-21, LVC-21B, LVC-21C, LVC-21D, LVC-21W, MF-21		

1

GEV-Nr.	505057	**Vergl.-Nr.**	12024471 Z200707
Beschreibung	Wascharmhalter EP oben		
Für Modelle:	AD-45BBT, AD-48, AD-48B, AD-48BDD, AD-48C, AD-48D, AD-48DD, AD-48HY, AD-48W, AD-64, AD-64B, AD-64BBT, AD-64BDD, AD-64BTDD, AD-64C, AD-64CW, AD-64D, AD-64DD, AD-64HY, AD-72, AD-72W, EASY-500, EASY-500B, EASY-500DD, EASY-500HP, EASY-500HPWBDD, FI-30, FI-30AR, FI-30AR+DD, FI-30B, FI-30B-BT-UK, FI-30-UK, FI-48, FI-48AR, FI-48B, FI-48B-BT-UK, FI-48C, FI-48D, FI-48HY-CLINIC, FI-48W, FI-50, FI-60DD, FI-64, FI-64AR, FI-64B, FI-64B-BT-UK, FI-64C, FI-64D, FI-64HY-CLINIC, FI-64W...(Weitere Modelle finden Sie in unserem Webshop)		

1

GEV-Nr.	505059	**Vergl.-Nr.**	12024927 Z740703
Beschreibung	Wascharmhalter EP oben		
Für Modelle:	AD-120BBTDD-UK, AD-90, AD-90BA, AD-90BBT, AD-90BDD, AD-90DD, FI-80, FI-80AR, FI-80BBT-UK, FI-80W, FI-E-100, LABP-800		

1

GEV-Nr.	505060	**Vergl.-Nr.**	12024934 Z710705
Beschreibung	Wascharmhalter EP oben		
Für Modelle:	AD-120, AD-120B, AD-120BBTDD-UK, AD-120C, AD-120CW, AD-120HY, AD-90, AD-90BA, AD-90BDD, AD-90DD, ADE-120, ADE-120B, CO-142W, CO-142WDD, COP-174W, COP-174WHRS, ECO-120, ECO-120B, FI-100, FI-100AR, FI-100B, FI-100BBT-UK, FI-120, FI-120AR+DD, FI-120B, FI-120C, FI-120HY-CLINIC, FI-120W, FI-E-100, LABP-1000, LABP-1200, LABP-800, MF-120		

2

GEV-Nr.	501546	**Vergl.-Nr.**	12048173
Beschreibung	Wascharmhalter EP oben ø 42mm H 78mm L1 340mm		
Für Modelle:	AD-125, AD-125HRS, AD-125-SOFT, CO-110, CO-110B, CO-110BDD, CO-110DD, CO-112, CO-112B, CO-112BDD, CO-112DD, CO-170, CO-170B, CO-170BDD, CO-170DD, CO-170HRS, CO-170HRSDD, CO-170HRS-SOFT, CO-170-SOFT, CO-172, CO-172B, CO-172BDD, CO-172DD, COP-173, COP-173B, COP-173BDD, COP-173DD, COP-173HRS, COP-173HRSDD, COP-173-SOFT, COP-174, COP-174B, COP-174BDD, COP-174DD, COP-174HRS, COP-174HRSDD		
Zubehör für	501546		

GEV-Nr.	532103	Vergl.-Nr.	12049214
O-Ring EPDM Materialstärke 3.53mm ID ø 13.87mm VPE 10 Stück			

GEV-Nr.	699343	Vergl.-Nr.	12048366
Dichtung L 118mm B 73mm H 9mm Materialstärke 9mm			

1

GEV-Nr.	505017	**Vergl.-Nr.**	12020347 Z400701
Beschreibung	Wascharmhalter EP unten		
Für Modelle:	LVR-10, LVR-14, LVR-14D, LVR-20, LVR-20B, LVR-20D		

1

GEV-Nr.	505018	**Vergl.-Nr.**	12024480 Z200701 Z210701
Beschreibung	Wascharmhalter EP unten		
Für Modelle:	AD-45BBT, AD-48, AD-48B, AD-48BDD, AD-48C, AD-48D, AD-48DD, AD-48HY, AD-48W, AD-64, AD-64B, AD-64BBT, AD-64BDD, AD-64BTDD, AD-64C, AD-64CW, AD-64D, AD-64DD, AD-64HY, AD-72, AD-72W, EASY-500, EASY-500B, EASY-500DD, EASY-500HP, EASY-500HPWBDD, FI-30, FI-30AR, FI-30AR+DD, FI-30B, FI-30B-BT-UK, FI-30-UK, FI-48, FI-48AR, FI-48B, FI-48B-BT-UK, FI-48C, FI-48D, FI-48HY-CLINIC, FI-48W, FI-50, FI-60DD, FI-64, FI-64AR, FI-64B, FI-64B-BT-UK, FI-64C, FI-64D, FI-64HY-CLINIC, FI-64W...(Weitere Modelle finden Sie in unserem Webshop)		

1

GEV-Nr.	505019	**Vergl.-Nr.**	12020989 12025170 Z740702 Z740705
Beschreibung	Wascharmhalter EP unten		
Für Modelle:	AD-90, AD-90BA, AD-90BBT, AD-90BDD, AD-90DD, FI-80, FI-80AR, FI-80BBT-UK, FI-80W, FI-E-100, LABP-800		

1

GEV-Nr.	505022	**Vergl.-Nr.**	12023652 Z710704
Beschreibung	Wascharmhalter EP unten		
Für Modelle:	AD-120, AD-120B, AD-120BBTDD-UK, AD-120C, AD-120CW, AD-120HY, ADE-120, ADE-120B, ECO-120, ECO-120B, FI-100, FI-100AR, FI-100B, FI-120, FI-120AR+DD, FI-120B, FI-120C, FI-120HY-CLINIC, FI-120W, FI-E-100, LABP-1200, MF-120		

1

GEV-Nr.	505275	**Vergl.-Nr.**	12024478 Z710719
Beschreibung	Wascharmhalter EP unten D1 ø 47mm H 91mm L1 86mm		
Für Modelle:	FI-100, FI-100AR, FI-100B, FI-100BBT-UK, LABP-1000		

1

GEV-Nr.	505050	**Vergl.-Nr.**	12025133 Z410701
Beschreibung	Wascharmhalter EP unten H 102mm D1 ø 40mm D2 ø 48mm D3 ø 68mm		
Für Modelle:	AD-15, AD-15D, AD-20C-UK, AD-21, AD-21B, AD-21BDD, AD-21C, AD-21D, AD-21DD, AD-21W, LVC-12, LVC-15, LVC-15D, LVC-21, LVC-21B, LVC-21C, LVC-21D, LVC-21W, MF-21		

Das komplette Sortiment finden Sie immer aktuell in unserem Webshop

Nachspülstifte

1

GEV-Nr.	505047	**Vergl.-Nr.**	12025114 Z410708
Beschreibung	Nachspülstift		
Für Modelle:	AD-15, AD-15D, AD-20C-UK, AD-21, AD-21B, AD-21BDD, AD-21C, AD-21D, AD-21DD, AD-21W, CO-350, CO-350-B, CO-350-B-DD, CO-350-COLD, CO-350-COLD-B, CO-350-COLD-B-DD, CO-350-COLD-DD, CO-350-DD, CO-352-COLD, CO-352-COLD-B, CO-352-COLD-B-DD, CO-352-COLD-DD, CO-400, CO-400-B, CO-400-B-DD, CO-400-COLD, CO-400-COLD-B, CO-400-COLD-B-DD, CO-400-COLD-DD, CO-400-DD, CO-400-SOFT, CO-402-COLD, CO-402-COLD-B, CO-402-COLD-B-DD, CO-402-COLD-DD, CO-402W, LVC-12, LVC-15, LVC-15D, LVC-21, LVC-21B, LVC-21C, LVC-21D, LVC-21W, MF-21		

2

GEV-Nr.	505048	**Vergl.-Nr.**	12023844 Z200704
Beschreibung	Nachspülstift		
Für Modelle:	AD-45BBT, AD-48, AD-48B, AD-48BDD, AD-48C, AD-48D, AD-48DD, AD-48HY, AD-48W, AD-64, AD-64B, AD-64BBT, AD-64BDD, AD-64BTDD, AD-64C, AD-64CW, AD-64D, AD-64DD, AD-64HY, AD-72, AD-72W, AD-90, AD-90BA, AD-90BBT, AD-90BDD, AD-90DD, EASY-500, EASY-500B, EASY-500DD, EASY-500HP, EASY-500HPWBDD, FI-30, FI-30AR, FI-30AR+DD, FI-30B, FI-30B-BT-UK, FI-30-UK, FI-48, FI-48AR, FI-48B, FI-48B-BT-UK, FI-48C, FI-48D, FI-48HY-CLINIC, FI-48W, FI-50, FI-60DD, FI-64, FI-64AR, FI-64B...(Weitere Modelle finden Sie in unserem Webshop)		

1

GEV-Nr.	505049	**Vergl.-Nr.**	12023601 Z710711
Beschreibung	Nachspülstift		
Für Modelle:	AD-120, AD-120B, AD-120BBTDD-UK, AD-120C, AD-120CW, AD-120HY, ADE-120, ADE-120B, ECO-120, ECO-120B, FI-100, FI-100AR, FI-100B, FI-100BBT-UK, FI-120, FI-120AR+DD, FI-120B, FI-120C, FI-120HY-CLINIC, FI-120W, FI-E-100, LABP-1000, LABP-1200, MF-120		

1

GEV-Nr.	513122	**Vergl.-Nr.**	12029990 EU926130
Beschreibung	Nachspülstift		

1

GEV-Nr.	505251	**Vergl.-Nr.**	12018232 Z680748
Beschreibung	Nachspülstift H 85mm		
Für Modelle:	ECO-1200, FI-1200, FI-900		

1

GEV-Nr.	505052	**Vergl.-Nr.**	12023801 Z410712
Beschreibung	Nachspülstift L1 102mm L2 84mm L3 26mm		
Für Modelle:	AD-15, AD-15D, AD-20C-UK, AD-21, AD-21B, AD-21BDD, AD-21C, AD-21D, AD-21DD, AD-21W, CO-350, CO-350-B, CO-350-B-DD, CO-350-COLD, CO-350-COLD-B, CO-350-COLD-B-DD, CO-350-COLD-DD, CO-350-DD, CO-352-COLD, CO-352-COLD-B, CO-352-COLD-B-DD, CO-352-COLD-DD, CO-400, CO-400-B, CO-400-B-DD, CO-400-COLD, CO-400-COLD-B, CO-400-COLD-B-DD, CO-400-COLD-DD, CO-400-DD, CO-400-SOFT, CO-402-COLD, CO-402-COLD-B, CO-402-COLD-B-DD, CO-402-COLD-DD, CO-402W, LVC-12, LVC-15, LVC-15D, LVC-21, LVC-21B, LVC-21C, LVC-21D, LVC-21W, MF-21		

für Waschmaschinen

1

GEV-Nr.	698504	**Vergl.-Nr.**	12026769 DO00V21001
Beschreibung	Gestell FAGOR Mittelstück für Waschmaschine		

Knebel

Herstellerspezifische Knebel

FAGOR

1

GEV-Nr.	113003	**Vergl.-Nr.**	12040072 R343043
Beschreibung	Knebel Nullstrich ø 39mm Achse ø 6x4,6mm Abflachung unten		
Für Modelle:	FE-18, FE-25, FE-4, FE-6, FE-8, FI-300B, HCV-10-11, HCV-10-21, HCV-2-10-21, HCV-5-11, HE-10-11, HE-10-21, HE-2-10-11, HE-5-11, HE-6-11, HG-10-11, HG-10-21, HG-2-10-11		

1

GEV-Nr.	113042	**Vergl.-Nr.**	12009885 Z513024000
Beschreibung	Knebel Nullstrich T.max.°C°C ø 50mm Achse ø 6x4,6mm Abflachung unten schwarz		
Für Modelle:	ECO-160D, ECO-160I, ECO-200D, ECO-200HD, ECO-200HI, ECO-200I, ECO-2700D, ECO-2700I, ECO-280D, ECO-280I, ECO-370D, ECO-370I, ECO-4000D, ECO-4000I, ECO-460D, ECO-460I, ECO-550D, ECO-550I, ECO-6000D, ECO-6000I, FI-160AR, FI-160D, FI-160I, FI-200AR, FI-200D, FI-200HD, FI-200HI, FI-200I, FI-200WL, FI-200WR, FI-2700D, FI-2700I, FI-280D, FI-280I, FI-370D, FI-370I, FI-4000D, FI-4000I, FI-460D, FI-460I, FI-550D, FI-550I, FI-6000D, FI-6000I		

1

GEV-Nr.	112293	**Vergl.-Nr.**	12024300 Z203069
Beschreibung	Knebel Schalter Nullstrich ø 39mm Achse ø 6x4,6mm Abflachung unten schwarz		
Für Modelle:	ECO-160D, ECO-160I, ECO-200D, ECO-200HD, ECO-200HI, ECO-200I, ECO-280D, ECO-280I, ECO-370D, ECO-370I, ECO-460D, ECO-460I, ECO-550D, ECO-550I, FI-160AR, FI-160D, FI-160I, FI-200AR, FI-200D, FI-200HD, FI-200HI, FI-200I, FI-200WL, FI-200WR, FI-280D, FI-280I, FI-30, FI-30AR, FI-30AR+DD, FI-30B, FI-30B-BT-UK, FI-30-UK, FI-370D, FI-370I, FI-460D, FI-460I, FI-48, FI-48AR, FI-48B, FI-48B-BT-UK, FI-48C, FI-48D, FI-48HY-CLINIC, FI-48W, FI-550D, FI-550I, FI-60DD, FI-64, FI-64AR, FI-64B...(Weitere Modelle finden Sie in unserem Webshop)		

1

GEV-Nr.	112296	**Vergl.-Nr.**	12024309 Z214902
Beschreibung	Knebel Schalter Nullstrich ø 39mm Achse ø 6x4,6mm Abflachung unten schwarz Achslänge 19mm		
Für Modelle:	ECO-120, ECO-120B, FI-100, FI-100AR, FI-100B, FI-120, FI-120B, FI-120W, FI-30, FI-30AR, FI-30AR+DD, FI-30B, FI-30B-BT-UK, FI-30-UK, FI-48, FI-48AR, FI-48B, FI-48B-BT-UK, FI-48C, FI-48D, FI-48HY-CLINIC, FI-48W, FI-64, FI-64AR, FI-64B, FI-64B-BT-UK, FI-64C, FI-64D, FI-64HY-CLINIC, FI-64W, FI-80, FI-80AR, FI-80BBT-UK, LABP-1000, LABP-1200, LABP-800, LVC-12, LVC-15, LVC-15D, LVC-21, LVC-21B, LVC-21C, LVC-21D, LVC-21W, MF-120, MF-48, MF-64		

1

GEV-Nr.	550438	**Vergl.-Nr.**	12039850 Z603052
Beschreibung	Zeiger für Knebel		
Für Modelle:	FE-18, FE-25, FE-4, FE-6, FE-8, FI-300B, FI-300R, FI-650R, HCV-10-11, HCV-10-21, HCV-2-10-21, HCV-5-11, HE-10-11, HE-10-21, HE-2-10-11, HE-5-11, HE-6-11, HG-10-11, HG-10-21, HG-2-10-11, LC-10, LC-14, LC-7, LC-7A		

Zubehör

Dichtungen

1

GEV-Nr.	691074	**Vergl.-Nr.**	12024516 R663046
Beschreibung	Dichtung Schalterachse		
Für Modelle:	CO-350, CO-350-B, CO-350-B-DD, CO-350-COLD, CO-350-COLD-B, CO-350-COLD-B-DD, CO-350-COLD-DD, CO-350-DD, CO-400, CO-400-B, CO-400-B-DD, CO-400-COLD, CO-400-COLD-B, CO-400-COLD-B-DD, CO-400-COLD-DD, CO-400-DD, CO-400-SOFT, CO-500, CO-500B, CO-500BDD, CO-500DD, CO-501, CO-501B, CO-501BDD, CO-501DD, CO-501-SOFT, COP-503, COP-503B, COP-503BDD, COP-503DD, COP-503-SOFT, COP-504, COP-504B, COP-504BDD, COP-504DD, ECO-2700D, ECO-2700I, ECO-4000D, ECO-4000I, ECO-6000D, ECO-6000I, FI-200W, FI-2700D, FI-2700I, FI-4000D, FI-4000I, FI-6000D, FI-6000I, HCG-10-11, HCG-10-21...(Weitere Modelle finden Sie in unserem Webshop)		

Griffe und Handräder

Konusgriffe

1

GEV-Nr.	111464	**Vergl.-Nr.**	12021169 Z102105
Beschreibung	Konusgriff Gewinde M10 ø 26mm L 42mm Kunststoff schwarz		
Für Modelle:	ECO-1600, ECO-2300, ECO-3000, FI-1600, FI-2300, FI-3000		

Griffleisten

FAGOR

1

GEV-Nr.	507538	**Vergl.-Nr.**	12009630 12019260 Z450502
Beschreibung	Griffleiste L 505mm B 29mm H 35mm LA 277mm VPE 1 Stück		
Für Modelle:	AD-20C-UK, AD-21C		

Das komplette Sortiment finden Sie immer aktuell in unserem Webshop

Bügelgriffe

1

GEV-Nr.	505001	**Vergl.-Nr.**	12016135 U580521
Beschreibung	Bügelgriff L 182mm H 42mm BA 170mm Gewinde M6 B 36mm		
Für Modelle:	CG-310, CG-310G, CG7-61, CG9-51L, CG9-51LC, CG9-51R, CG9-51RC, CG9-61, CGB7-61, CPG7-05, ECO-280D, ECO-280I, ECO-370D, ECO-370I, ECO-460D, ECO-460I, ECO-550D, ECO-550I, EN9-05C, EN9-10C, FE-710, FE-720, FE9-05, FE9-05S, FE9-10, FE-920, FG-710, FG-720, FG9-05, FG9-05S, FG9-10, FG-920, FG-940, FI-280D, FI-280I, FI-370D, FI-370I, FI-460D, FI-460I, FI-550D, FI-550I, LVC-12, LVC-15, LVC-15D, LVC-21, LVC-21B, LVC-21D, LVC-21W, LVR-10, LVR-14...(Weitere Modelle finden Sie in unserem Webshop)		

2

GEV-Nr.	691681	**Vergl.-Nr.**	12024991 Z400540
Beschreibung	Bügelgriff L 205mm BA 170mm ø 30mm Griff M5		
Für Modelle:	CG9-51L, CG9-51LC, CG9-51R, CG9-51RC, CG9-61, CGP9-11, CPG9-05, CPG9-05NC, CPG9-05S, CPG9-05SNC, ECO-2700D, ECO-2700I, ECO-280D, ECO-280I, ECO-370D, ECO-370I, ECO-4000D, ECO-4000I, ECO-460D, ECO-460I, ECO-550D, ECO-550I, ECO-6000D, ECO-6000I, EN9-05C, EN9-10C, FE9-05, FE9-05S, FE9-05USMC, FE9-10, FG9-05, FG9-05S, FG9-10, FI-2700D, FI-2700I, FI-280D, FI-280I, FI-370D, FI-370I, FI-4000D, FI-4000I, FI-460D, FI-460I, FI-550D, FI-550I, FI-6000D, FI-6000I, MB9-05-PUERTA-DCHA, MB9-05-PUERTA-IZDA, MB9-10-PUERTA-DOBLE...(Weitere Modelle finden Sie in unserem Webshop)		

1

GEV-Nr.	505316	**Vergl.-Nr.**	12024005 Z200550
Beschreibung	Bügelgriff L 293mm H 65mm BA 260mm Gewinde M6 B 36mm		
Für Modelle:	ECO-160, ECO-160D, ECO-160I, ECO-200, ECO-200D, ECO-200H, ECO-200HD, ECO-200HI, ECO-200I, ECO-2700D, ECO-2700I, ECO-280D, ECO-280I, ECO-370D, ECO-370I, ECO-4000D, ECO-4000I, ECO-460D, ECO-460I, ECO-550D, ECO-550I, ECO-6000D, ECO-6000I, FI-100, FI-100AR, FI-100B, FI-100BBT-UK, FI-160, FI-160AR, FI-160D, FI-160I, FI-200, FI-200AR, FI-200D, FI-200H, FI-200HD, FI-200HI, FI-200I, FI-200W, FI-200WL, FI-200WR, FI-2700D, FI-2700I, FI-280D, FI-280I, FI-370D, FI-370I, FI-4000D, FI-4000I, FI-460D...(Weitere Modelle finden Sie in unserem Webshop)		

1

GEV-Nr.	691679	**Vergl.-Nr.**	12024557 Z400542
Beschreibung	Bügelgriff L 310mm H 32mm BA 260mm Spülmaschine ab 2007 Griff M6		
Für Modelle:	ATM-031ECO, CE6-41, CG-310, CG-310G, CG6-41, CGE6-41, FI-100, FI-100AR, FI-100B, FI-100BBT-UK, FI-80, FI-80AR, FI-80BBT-UK, FI-80W, FI-E-100, LVC-12, LVC-15, LVC-15D, LVC-21, LVC-21B, LVC-21C, LVC-21D, LVC-21W		

Verschlüsse

Elektromagnetverschlüsse

1

GEV-Nr.	692613	**Vergl.-Nr.**	12003922 12038364 12038446 12127838 12154822 13P6205160
Beschreibung	Elektromagnetverschluss L 220mm B 100mm H 50mm		
Für Modelle:	LA-25M, LA-AC-10M, LA-AC-10MA, LA-AC-10MP, LA-AC-13M, LA-AC-13MA, LA-AC-13MP, LA-AC-18M, LA-AC-18MA, LA-AC-18MP, LA-AC-25M, LA-AC-25MA, LA-AC-25MP, LA-E-10M, LA-E-10MA, LA-E-10MP, LA-E-13M, LA-E-13MA, LA-E-13MP, LA-E-18M, LA-E-18MA, LA-E-18MP, LA-E-25M, LA-E-25MA, LA-E-25MP, LA-V-10M, LA-V-10MP, LA-V-13M, LA-V-13MP, LA-V-18M, LA-V-18MP, LA-V-25M, LA-V-25MP, LB-AC-10M, LB-E-10M, LB-V-10M, LF-13MPP, LF-18MPP, LF-8MPP, LR-AC-10M, LR-AC-10MA, LR-AC-10MP, LR-AC-13M, LR-AC-13MA, LR-AC-13MP, LR-AC-18M, LR-AC-18MA, LR-AC-18MP, LR-AC-25M, LR-AC-25MA... (Weitere Modelle finden Sie in unserem Webshop)		

Treibriegelverschlüsse

Herstellerspezifisch

FAGOR

Gruppe 2

1

GEV-Nr.	560123	**Vergl.-Nr.**	12009872 Q262040
Beschreibung	Federring ID ø 6.3mm AD ø 11mm CNS DIN127 VPE 20 Stück für Gewinde M6		
Für Modelle:	ACE-061, ACE-101, ACE-102, ACE-201, ACE-202, AD-120, AD-120B, AD-120BBTDD-UK, AD-120C, AD-120CW, AD-120HY, AD-15, AD-15D, AD-20C-UK, AD-21, AD-21B, AD-21BDD, AD-21C, AD-21D, AD-21DD, AD-21W, AD-45BBT, AD-48, AD-48B, AD-48BDD, AD-48C, AD-48D, AD-48DD, AD-48HY, AD-48W, AD-64, AD-64B, AD-64BBT, AD-64BDD, AD-64BTDD, AD-64C, AD-64CW, AD-64D, AD-64DD, AD-64HY, AD-72, AD-72W, AD-90, AD-90BA, AD-90BBT, AD-90BDD, AD-90DD, ADE-120, ADE-120B, AE-061...(Weitere Modelle finden Sie in unserem Webshop)		

1

GEV-Nr.	560068	**Vergl.-Nr.**	12010213 Q032032
Beschreibung	Flachkopfschraube Gewinde M5 Gewinde L 16mm CNS DIN 7985/ISO 7045 VPE 20 Stück Aufnahme Kreuzschlitz Kopf ø 10mm Kopfstärke 2mm		
Für Modelle:	ACE-201, ACE-202, ACG-201, ACG-202, AD-120B, AD-120BBTDD-UK, AD-120C, AD-120HY, AD-15, AD-15D, AD-20C-UK, AD-21, AD-21B, AD-21BDD, AD-21C, AD-21D, AD-21DD, AD-21W, AD-90BA, AD-90BBT, AD-90BDD, ADE-120B, AE-201, AE-202, AG-201, AG-202, APE-201, APE-202, APG-201, APG-202, COE-201, COE-202, COG-201, COG-202, ECO-120B, FI-100B, FI-100BBT-UK, FI-120B, FI-120C, FI-120HY-CLINIC, FI-80BBT-UK, GA-20, GA-20D, GA-40, GA-40D, HCG-10-11, HCG-10-21, HCG-20-11, HCG-20-21, HCG-2-10-11...(Weitere Modelle finden Sie in unserem Webshop)		

1

GEV-Nr.	560132	**Vergl.-Nr.**	12010194 12010284 Q162030 Q163030
Beschreibung	Sechskantmutter Gewinde M5 H 4mm SW 8 CNS DIN/ISO DIN 934 / ISO 4032/8673 VPE 20 Stück		
Für Modelle:	ACE-061, ACE-101, ACE-102, ACE-201, ACE-202, ACG-061, ACG-101, ACG-102, ACG-201, ACG-202, AD-120, AD-120B, AD-120BBTDD-UK, AD-120C, AD-120CW, AD-120HY, AD-15, AD-15D, AD-20C-UK, AD-21, AD-21B, AD-21BDD, AD-21C, AD-21D, AD-21DD, AD-21W, AD-45BBT, AD-48, AD-48B, AD-48BDD, AD-48C, AD-48D, AD-48DD, AD-48HY, AD-48W, AD-64, AD-64B, AD-64BBT, AD-64BDD, AD-64BTDD, AD-64C, AD-64CW, AD-64D, AD-64DD, AD-64HY, AD-72, AD-72W, AD-90, AD-90BA, AD-90BBT...(Weitere Modelle finden Sie in unserem Webshop)		

1

GEV-Nr.	511212	**Vergl.-Nr.**	12010255 Q162040 Q163140000
Beschreibung	Sechskantmutter Gewinde M6 H 5mm SW 10 CNS DIN/ISO DIN 934 / ISO 4032/8673 VPE 1 Stück		
Für Modelle:	ACE-061, ACE-101, ACE-102, ACE-201, ACE-202, ACG-061, ACG-101, ACG-102, ACG-201, ACG-202, AD-120, AD-120B, AD-120BBTDD-UK, AD-120C, AD-120CW, AD-120HY, AD-15, AD-15D, AD-20C-UK, AD-21, AD-21B, AD-21BDD, AD-21C, AD-21D, AD-21DD, AD-21W, AD-45BBT, AD-48, AD-48B, AD-48BDD, AD-48C, AD-48D, AD-48DD, AD-48HY, AD-48W, AD-64, AD-64B, AD-64BBT, AD-64BDD, AD-64BTDD, AD-64C, AD-64CW, AD-64D, AD-64DD, AD-64HY, AD-72, AD-72W, AD-90, AD-90BA, AD-90BBT...(Weitere Modelle finden Sie in unserem Webshop)		

1

GEV-Nr.	516198	**Vergl.-Nr.**	12010285 Q271033 Q301033
Beschreibung	Sicherungsring E D1 ø 6mm D2 ø 12mm CNS DIN 6799 Stärke 0.7mm für Wellen ø 7-9mm		
Für Modelle:	COE-201, COE-202, COG-201, COG-202, FE-710, FE-720, FE9-05, FE9-05S, FE9-05USMC, FE9-10, FE-920, HCG-10-11, HCG-10-21, HCG-20-11, HCG-20-21, HCG-2-10-11, HCG-2-20-11, HCG-6-11, HCV-10-11, HCV-10-21, HCV-2-10-21, HCV-6-11, HE-10-11, HE-10-21, HE-2-10-11, HE-6-11, HEI-10-21, HEI-20-21, HEM-10-21, HEM-20-21, HEP-10-21, HEP-20-21, HG-10-21, HG-2-10-11, HGC-10-21, HGC-20-21, HGP-10-21, HGP-20-21, HGV-10-11, HGV-10-21, HGV-20-11, HGV-20-21, HME-10-11, HME-10-21, HME-20-11, HME-20-21, HME-2-10-11, HME-2-20-11, HME-6-11, HMG-10-11...(Weitere Modelle finden Sie in unserem Webshop)		

1

GEV-Nr.	560126	**Vergl.-Nr.**	12009890 Q242030
Beschreibung	Zahnscheibe ID ø 5.2mm AD ø 10mm CNS DIN/ISO DIN 6798A VPE 20 Stück für Gewinde M5		
Für Modelle:	ACE-061, ACE-101, ACE-102, ACE-201, ACE-202, ACG-061, ACG-101, ACG-102, ACG-201, ACG-202, AD-120, AD-120B, AD-120BBTDD-UK, AD-120C, AD-120CW, AD-120HY, AD-15, AD-15D, AD-20C-UK, AD-21, AD-21B, AD-21BDD, AD-21C, AD-21D, AD-21DD, AD-21W, AD-45BBT, AD-48, AD-48B, AD-48BDD, AD-48C, AD-48D, AD-48DD, AD-48HY, AD-48W, AD-64, AD-64B, AD-64BBT, AD-64BDD, AD-64C, AD-64CW, AD-64D, AD-64DD, AD-64HY, AD-72, AD-72W, AD-90, AD-90BA, AD-90BBT, AD-90BDD...(Weitere Modelle finden Sie in unserem Webshop)		

Scharniere

Zubehör

Achsen

1

GEV-Nr.	700818	**Vergl.-Nr.**	12024071 Z400516
Beschreibung	Scharnierbolzen L 32mm Edelstahl D1 ø 7.8mm D2 ø 12mm		
Für Modelle:	AD-15, AD-15D, AD-20C-UK, AD-21, AD-21B, AD-21BDD, AD-21C, AD-21D, AD-21DD, AD-21W, AD-45BBT, AD-48, AD-48B, AD-48BDD, AD-48C, AD-48D, AD-48DD, AD-48HY, AD-48W, AD-64, AD-64B, AD-64BBT, AD-64BDD, AD-64BTDD, AD-64C, AD-64CW, AD-64D, AD-64DD, AD-64HY, AD-72, AD-72W, EASY-500, EASY-500B, EASY-500DD, EASY-500HP, EASY-500HPWBDD, FI-30, FI-30AR, FI-30AR+DD, FI-30B, FI-30B-BT-UK, FI-30-UK, FI-48, FI-48AR, FI-48B, FI-48B-BT-UK, FI-48C, FI-48D, FI-48HY-CLINIC, FI-48W...(Weitere Modelle finden Sie in unserem Webshop)		
Ersatzteile für	700818		

GEV-Nr.	505005	Vergl.-Nr.	12022324 Z400514
Türscharnier Scharnier/ links EP links			

Auszüge

Laufrollen

Laufrollen

1

GEV-Nr.	501343	**Vergl.-Nr.**	12034280 12038133 GQ500214 SPQ510708P
Beschreibung	Laufrolle Rollenø 75mm 12mm Gesamtbreite 25mm A 75mm B 12mm C 25mm Kunststoff Lauffläche Gummi		
Für Modelle:	SE-7		

Das komplette Sortiment finden Sie immer aktuell in unserem Webshop

Zubehör

1

GEV-Nr.	505252	**Vergl.-Nr.**	12037139 12038096 SPQ56461 SPQ56461P
Beschreibung	Achse für Laufrolle		

Gerätefüße und Endkappen

Gerätefüße

mit Platte

1

GEV-Nr.	701100	**Vergl.-Nr.**	12009104 12033566 6007050017 X260151
Beschreibung	Gerätefuß Rohr ø 64mm Plattenmaß 82x82mm LA 65x65mm H 135-200mm CNS Größe 2 1/2" VPE 1 Stück		
Für Modelle:	AC-120, AC-180, ACE-061, ACE-101, ACE-102, ACG-061, ACG-101, ACG-102, AD-120, AD-120B, AD-120BBTDD-UK, AD-120C, AD-120CW, AD-120HY, AD-125, AD-125HRS, AD-125-SOFT, AD-72, AD-72W, AD-90, AD-90BA, AD-90BBT, AD-90BDD, AD-90DD, ADAEP-1602, ADAEP-801, ADAFN-1602, ADAFN-801, ADAFP-1602, ADAFP-801, ADE-120, ADE-120B, ADMCN-135, ADMCN-180, ADMCN-225, ADM-CP-135, ADMCP-180, ADMCP-225, ADMFN-135, ADMFN-180, ADM-FN-225, ADMFP-135, ADMFP-135-GR, ADMFP-135HD, ADMFP-135HH, ADMFP-135PC, ADMFP-180, ADMFP-180-GR, ADMFP-180HDD, ADMFP-180HHD...(Weitere Modelle finden Sie in unserem Webshop)		

Einschlagfüße

Kunststoff/CNS

1

GEV-Nr.	700110	**Vergl.-Nr.**	12024301 R675610
Beschreibung	Gerätefuß Rohrtyp 40x40 Wandstärke 1-1,2mm H 23-60mm Kunst-stoff/CNS VPE 1 Stück		
Für Modelle:	ECO-120, ECO-120B, ECO-160, ECO-1600, ECO-160D, ECO-160I, ECO-200, ECO-200D, ECO-200H, ECO-200HD, ECO-200HI, ECO-200I, ECO-2300, ECO-280D, ECO-280I, ECO-3000, ECO-370D, ECO-370I, ECO-460D, ECO-460I, ECO-550D, ECO-550I, FI-100, FI-100AR, FI-100B, FI-120, FI-120B, FI-120W, FI-160, FI-1600, FI-160D, FI-160I, FI-200, FI-200D, FI-200H, FI-200HD, FI-200HI, FI-200I, FI-200W, FI-2300, FI-280D, FI-280I, FI-3000, FI-370D, FI-370I, FI-460D, FI-460I, FI-550D, FI-550I, FI-80...(Weitere Modelle finden Sie in unserem Webshop)		

Einschraubfüße

1

GEV-Nr.	510115	**Vergl.-Nr.**	12024163 6003010275 Z200107
Beschreibung	Gerätefuß Gewinde M10 Gewinde L 40mm ø 30mm H 10mm VPE 1 Stück		
Für Modelle:	AD-15, AD-15D, AD-20C-UK, AD-21, AD-21B, AD-21BDD, AD-21C, AD-21D, AD-21DD, AD-21W, AD-45BBT, AD-48, AD-48B, AD-48BDD, AD-48C, AD-48D, AD-48DD, AD-48HY, AD-48W, AD-505, AD-505-SOFT, AD-64, AD-64B, AD-64BBT, AD-64BDD, AD-64BTDD, AD-64C, AD-64CW, AD-64D, AD-64DD, AD-64HY, BG6-05I, BG7-05, BG7-05I, BG7-10, BG7-10I, BG9-05, BG9-05AD, BG9-05I, BG9-05PF, BG9-05PI, BG9-05PLUS-I, BG9-10, BG9-10AD, BG9-10I, BG9-10PF, BG9-10PI, BG9-10PLUS-I, BME6-05, BME7-05...(Weitere Modelle finden Sie in unserem Webshop)		

Körbe

Spülkörbe

Kunststoffkörbe rund

1

GEV-Nr.	970648	**Vergl.-Nr.**	12020206 Z605304
Beschreibung	Mischgutkorb AD ø 350mm H 120mm Aufnahme ø 280mm Ma-schenart grobmaschig		
Für Modelle:	LVR-10, LVR-14, LVR-14D		

Kunststoffkörbe eckig

Mischgutkörbe

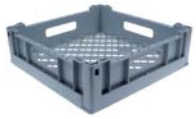

1

GEV-Nr.	971136	**Vergl.-Nr.**	12024550 Z415320
Beschreibung	Mischgutkorb L 352mm B 352mm H 105mm		
Für Modelle:	AD-15, AD-15D, CO-350, CO-350-B, CO-350-B-DD, CO-350-COLD, CO-350-COLD-B, CO-350-COLD-B-DD, CO-350-COLD-DD, CO-350-DD, CO-352-COLD, CO-352-COLD-B, CO-352-COLD-B-DD, CO-352-COLD-DD, LVC-12, LVC-15, LVC-15D		

1

GEV-Nr.	976000	**Vergl.-Nr.**	12025069 Z44532
Beschreibung	Mischgutkorb L 395mm B 395mm H 145mm		
Für Modelle:	AD-20C-UK, AD-21, AD-21B, AD-21BDD, AD-21C, AD-21D, AD-21DD, AD-21W, CO-400, CO-400-B, CO-400-B-DD, CO-400-COLD, CO-400-COLD-B, CO-400-COLD-B-DD, CO-400-COLD-DD, CO-400-DD, CO-400-SOFT, CO-402-COLD, CO-402-COLD-B, CO-402-COLD-B-DD, CO-402-COLD-DD, CO-402W, LVC-21, LVC-21B, LVC-21C, LVC-21D, LVC-21W		

Zubehör

Besteckeinsätze

1

GEV-Nr.	976010	**Vergl.-Nr.**	12025242
Beschreibung	Besteckeinsatz Lmm Bmm ø 95mm H 105mm Kunststoff		
Für Modelle:	AD-15, AD-15D, AD-20C-UK, AD-21, AD-21B, AD-21BDD, AD-21C, AD-21D, AD-21DD, AD-21W, CO-350, CO-350-B, CO-350-B-DD, CO-350-COLD, CO-350-COLD-B, CO-350-COLD-B-DD, CO-350-COLD-DD, CO-350-DD, CO-352-COLD, CO-352-COLD-B, CO-352-COLD-B-DD, CO-352-COLD-DD, CO-400, CO-400-B, CO-400-B-DD, CO-400-COLD, CO-400-COLD-B, CO-400-COLD-B-DD, CO-400-COLD-DD, CO-400-DD, CO-400-SOFT, CO-402-COLD, CO-402-COLD-B, CO-402-COLD-B-DD, CO-402-COLD-DD, CO-402W, LVC-12, LVC-15, LVC-15D, LVC-21, LVC-21B, LVC-21C, LVC-21D, LVC-21W		

Gleitecken

1

GEV-Nr.	970001	**Vergl.-Nr.**	12039794 Z855303
Beschreibung	Gleitecke Drahtstärke ø 5mm L 120mm B 120mm H 12mm L-Form		
Für Modelle:	FI-300B, LVC-12, LVC-15		

Korbträger

1

GEV-Nr.	691910	**Vergl.-Nr.**	12000014 12000235 12012770 12038455 12Z7103250 12Z7103770 Z710311
Beschreibung	Korbträger L 540mm B 630mm passend für FI 80 - 120 Edelstahl		
Für Modelle:	ECO-120, ECO-120B, FI-100, FI-100AR, FI-100B, FI-100BBT-UK, FI-120, FI-120AR+DD, FI-120B, FI-120C, FI-120HY-CLINIC, FI-120W, FI-80, FI-80AR, FI-80BBT-UK, FI-80W, FI-E-100, MF-120		

Tellereinsätze

1

GEV-Nr.	976005	**Vergl.-Nr.**	12024286 Z605302
Beschreibung	Tellereinsatz L 335mm B 195mm H 105mm Teller 10 kunststoffbeschichtet		
Für Modelle:	AD-15, AD-15D, CO-350, CO-350-B, CO-350-B-DD, CO-350-COLD, CO-350-COLD-B, CO-350-COLD-B-DD, CO-350-COLD-DD, CO-350-DD, CO-352-COLD, CO-352-COLD-B, CO-352-COLD-B-DD, CO-352-COLD-DD, LVC-12, LVC-15, LVC-15D, LVR-14, LVR-14D		

1

GEV-Nr.	976014	**Vergl.-Nr.**	12025030 Z625302
Beschreibung	Tellereinsatz L 370mm B 195mm H 105mm Teller 11 kunststoffbeschichtet		
Für Modelle:	AD-20C-UK, AD-21, AD-21B, AD-21BDD, AD-21C, AD-21D, AD-21DD, AD-21W, CO-400, CO-400-B, CO-400-B-DD, CO-400-COLD, CO-400-COLD-B, CO-400-COLD-B-DD, CO-400-COLD-DD, CO-400-DD, CO-400-SOFT, CO-402-COLD, CO-402-COLD-B, CO-402-COLD-B-DD, CO-402-COLD-DD, CO-402W, LVC-21, LVC-21B, LVC-21C, LVC-21D, LVC-21W, LVR-20, LVR-20B, LVR-20D, MF-21		

Roste und Stellschienen

Stellschienen und Träger

Herstellerspezifisch

1

GEV-Nr.	691887	**Vergl.-Nr.**	12021988 Z712509
Beschreibung	Fachbodenträger L 28mm B 20mm H 15mm CNS		
Für Modelle:	ECO-120, ECO-120B, FI-100, FI-100AR, FI-100B, FI-120, FI-120B, FI-120W, FI-80, FI-80W, MF-120		

Das komplette Sortiment finden Sie immer aktuell in unserem Webshop

Dichtungen

O-Ringe

EPDM

ø1,78mm

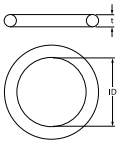

1

GEV-Nr.	529545	**Vergl.-Nr.**	12009911 Q307056
Beschreibung	O-Ring EPDM Materialstärke 1.78mm ID ø 10.82mm VPE 1 Stück		
Für Modelle:	AD-15, AD-15D, AD-20C-UK, AD-21, AD-21B, AD-21BDD, AD-21C, AD-21D, AD-21DD, AD-21W, CO-350, CO-350-B, CO-350-B-DD, CO-350-COLD, CO-350-COLD-B, CO-350-COLD-B-DD, CO-350-COLD-DD, CO-350-DD, CO-352-COLD, CO-352-COLD-B, CO-352-COLD-B-DD, CO-352-COLD-DD, CO-400, CO-400-B, CO-400-B-DD, CO-400-COLD, CO-400-COLD-B, CO-400-COLD-B-DD, CO-400-COLD-DD, CO-400-DD, CO-400-SOFT, CO-402-COLD, CO-402-COLD-B, CO-402-COLD-B-DD, CO-402-COLD-DD, CO-402W, LVC-12, LVC-15, LVC-15D, LVC-21, LVC-21B, LVC-21C, LVC-21D, LVC-21W, MF-21		

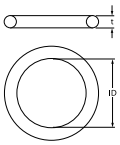

2

GEV-Nr.	505045	**Vergl.-Nr.**	12009912 Q307036
Beschreibung	O-Ring EPDM Materialstärke 1.78mm ID ø 5.28mm VPE 1 Stück		
Für Modelle:	AD-15, AD-15D, AD-90, AD-90BA, AD-90BDD, AD-90DD, COG-202, EASY-500, EASY-500B, EASY-500DD, EASY-500HP, EASY-500HPWBDD, FI-30, FI-30AR, FI-30AR+DD, FI-30B, FI-30B-BT-UK, FI-30-UK, FI-48, FI-48AR, FI-48B, FI-48B-BT-UK, FI-48C, FI-48D, FI-48HY-CLINIC, FI-48W, FI-60DD, FI-80, FI-80AR, FI-80W, FI-E-100, HGC-20-21, HGP-10-21, HGP-20-21, HGV-20-21, LABP-800, LF-13MPP, LF-18MPP, LF-25MPP, LF-8MPP, LVC-12, LVC-15, LVC-15D, LVC-21, LVC-21B, LVC-21D, LVC-21W, LVR-10, LVR-14, LVR-20...(Weitere Modelle finden Sie in unserem Webshop)		

ø2,62mm

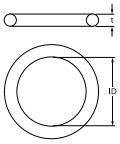

1

GEV-Nr.	529412	**Vergl.-Nr.**	12009873 Q307003
Beschreibung	O-Ring EPDM Materialstärke 2.62mm ID ø 10.78mm VPE 1 Stück		
Für Modelle:	AD-120, AD-120B, AD-120BBTDD-UK, AD-120C, AD-120CW, AD-120HY, AD-15, AD-15D, AD-20C-UK, AD-21, AD-21B, AD-21BDD, AD-21C, AD-21D, AD-21DD, AD-21W, AD-45BBT, AD-48, AD-48B, AD-48BDD, AD-48C, AD-48D, AD-48DD, AD-48HY, AD-48W, AD-64, AD-64B, AD-64BBT, AD-64BDD, AD-64BTDD, AD-64C, AD-64CW, AD-64D, AD-64DD, AD-64HY, AD-72, AD-72W, AD-90, AD-90BA, AD-90BBT, AD-90BDD, AD-90DD, ADE-120, ADE-120B, CO-350, CO-350-B, CO-350-B-DD, CO-350-COLD, CO-350-COLD-B, CO-350-COLD-B-DD... (Weitere Modelle finden Sie in unserem Webshop)		

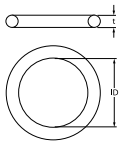

1

GEV-Nr.	505073	**Vergl.-Nr.**	12010282 Q307041
Beschreibung	O-Ring EPDM Materialstärke 2.62mm ID ø 20.63mm VPE 1 Stück		
Für Modelle:	AD-15, AD-15D, AD-20C-UK, AD-21, AD-21B, AD-21BDD, AD-21C, AD-21D, AD-21W, CG-1002, CG-1502, CG-2000, CG-2000-2P, CG-2002, CG-2002P, CG9-11, CG9-11AD, CG9-11PLUS, CG9-31PLUS-D, CG9-31PLUS-I, CG9-41, CG9-41AD, CG9-41AD-H, CG9-41H, CG9-41PLUS, CG9-41PLUS-H, CG9-51L, CG9-51LC, CG9-51R, CG9-51RC, CG9-61, CG9-61AD, CG9-61AD-H, CG9-61H, CG9-61OP, CG9-61PLUS, CG9-61PLUS-H, CG9-82, CG9-82AD, CG9-82PLUS, CGF9-121D, CGF9-121D-AD, CGF9-121I, CGF9-121PLUS-D, CGF9-121PLUS-I, FF-35, FI-5420, FI-7630, FTG9-11L, FTG9-11L+R...(Weitere Modelle finden Sie in unserem Webshop)		

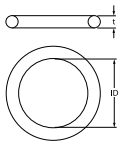

1

GEV-Nr.	532499	**Vergl.-Nr.**	12010230 Q307062
Beschreibung	O-Ring EPDM Materialstärke 2.62mm ID ø 23.47mm VPE 1 Stück		
Für Modelle:	ECO-160, ECO-160D, ECO-160I, ECO-200, ECO-200D, ECO-200H, ECO-200HD, ECO-200HI, ECO-200I, FI-160, FI-160AR, FI-160D, FI-160I, FI-200, FI-200AR, FI-200D, FI-200H, FI-200HD, FI-200HI, FI-200I, FI-200W, FI-200WL, FI-200WR		

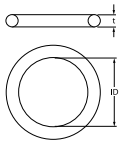

1

GEV-Nr.	532494	**Vergl.-Nr.**	12010165 Q307051 Q307061
Beschreibung	O-Ring EPDM Materialstärke 2.62mm ID ø 36.14mm VPE 1 Stück		
Für Modelle:	AD-120, AD-120B, AD-120BBTDD-UK, AD-120C, AD-120CW, AD-120HY, AD-45BBT, AD-48, AD-48B, AD-48BDD, AD-48C, AD-48D, AD-48DD, AD-48HY, AD-48W, AD-64, AD-64B, AD-64BBT, AD-64BDD, AD-64BTDD, AD-64C, AD-64CW, AD-64D, AD-64DD, AD-64HY, AD-72, AD-72W, AD-90, AD-90BA, AD-90BBT, AD-90BDD, AD-90DD, ADE-120, ADE-120B, EASY-500, EASY-500B, EASY-500DD, EASY-500HP, ECO-120, ECO-120B, ECO-160, ECO-160D, ECO-160I, ECO-200, ECO-200D, ECO-200H, ECO-200HD, ECO-200HI, ECO-200I, ECO-2700D...(Weitere Modelle finden Sie in unserem Webshop)		

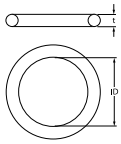

1

GEV-Nr.	532546	**Vergl.-Nr.**	12010184 Q307064
Beschreibung	O-Ring EPDM Materialstärke 2.62mm ID ø 52.07mm VPE 1 Stück		
Für Modelle:	ECO-280D, ECO-280I, ECO-370D, ECO-370I, ECO-460D, ECO-460I, ECO-550D, ECO-550I, FI-280D, FI-280I, FI-370D, FI-370I, FI-460D, FI-460I, FI-550D, FI-550I		

ø3,00mm

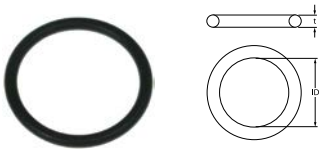

1

GEV-Nr.	532548	**Vergl.-Nr.**	12010176 Q307068
Beschreibung	O-Ring EPDM Materialstärke 3mm ID ø 27mm VPE 1 Stück		
Für Modelle:	ECO-2700D, ECO-2700I, ECO-280D, ECO-280I, ECO-370D, ECO-370I, ECO-4000D, ECO-4000I, ECO-460D, ECO-460I, ECO-550D, ECO-550I, ECO-6000D, ECO-6000I, FI-2700D, FI-2700I, FI-280D, FI-280I, FI-370D, FI-370I, FI-4000D, FI-4000I, FI-460D, FI-460I, FI-550D, FI-550I, FI-6000D, FI-6000I		

ø3,53mm

1

GEV-Nr.	532102	**Vergl.-Nr.**	12010234 Q307063
Beschreibung	O-Ring EPDM Materialstärke 3.53mm ID ø 12.29mm VPE 10 Stück		
Für Modelle:	ECO-160, ECO-160D, ECO-160I, ECO-200, ECO-200D, ECO-200H, ECO-200HD, ECO-200HI, ECO-200I, ECO-2700D, ECO-2700I, ECO-280D, ECO-280I, ECO-370D, ECO-370I, ECO-4000D, ECO-4000I, ECO-460D, ECO-460I, ECO-550D, ECO-550I, ECO-6000D, ECO-6000I, FI-160, FI-160AR, FI-160D, FI-160I, FI-200, FI-200AR, FI-200D, FI-200H, FI-200HD, FI-200HI, FI-200I, FI-200W, FI-200WL, FI-200WR, FI-2700D, FI-2700I, FI-280D, FI-280I, FI-370D, FI-370I, FI-4000D, FI-4000I, FI-460D, FI-460I, FI-550D, FI-550I, FI-6000D...(Weitere Modelle finden Sie in unserem Webshop)		

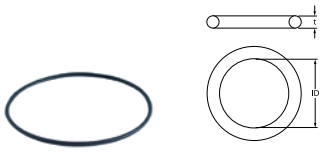

1

GEV-Nr.	532151	**Vergl.-Nr.**	12021011 Z201084
Beschreibung	O-Ring EPDM Materialstärke 3.53mm ID ø 120.2mm VPE 10 Stück		
Für Modelle:	ECO-120, ECO-120B, FI-100, FI-100AR, FI-100B, FI-120, FI-120B, FI-120W, MF-120		

1

GEV-Nr.	532103	**Vergl.-Nr.**	12049214
Beschreibung	O-Ring EPDM Materialstärke 3.53mm ID ø 13.87mm VPE 10 Stück		
Für Modelle:	AD-125, AD-125HRS, AD-125-SOFT, CO-110, CO-110B, CO-110BDD, CO-110DD, CO-112, CO-112B, CO-112BDD, CO-112DD, CO-170, CO-170B, CO-170BDD, CO-170DD, CO-170HRS, CO-170HRSDD, CO-170HRS-SOFT, CO-170-SOFT, CO-172, CO-172B, CO-172BDD, CO-172DD, COP-173, COP-173B, COP-173BDD, COP-173DD, COP-173HRS, COP-173HRSDD, COP-173-SOFT, COP-174, COP-174B, COP-174BDD, COP-174DD, COP-174HRS, COP-174HRSDD		

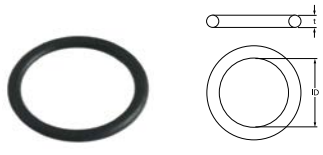

1

GEV-Nr.	505152	**Vergl.-Nr.**	12009666 Q307000
Beschreibung	O-Ring EPDM Materialstärke 3.53mm ID ø 29mm VPE 1 Stück		
Für Modelle:	ECO-1200, ECO-1600, ECO-2300, ECO-3000, FE-18, FE-25, FI-1200, FI-1600, FI-2300, FI-3000, FI-300B, FI-300R, FI-650R, FI-900		

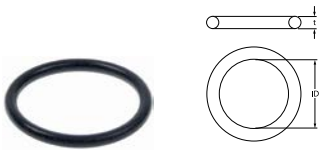

1

GEV-Nr.	512511	**Vergl.-Nr.**	12115850
Beschreibung	O-Ring EPDM Materialstärke 3.53mm ID ø 32mm VPE 10 Stück		
Für Modelle:	CO-500, CO-500B, CO-500BDD, CO-500DD, CO-501, CO-501B, CO-501BDD, CO-501DD, CO-501-SOFT, CO-502B, CO-502BDD, CO-502DD, CO-502W, COP-503, COP-503B, COP-503BDD, COP-503DD, COP-503-SOFT, COP-504, COP-504B, COP-504BDD, COP-504DD, COP-504W		

1

GEV-Nr.	506015	**Vergl.-Nr.**	12024031 Z471109
Beschreibung	O-Ring EPDM Materialstärke 3.53mm ID ø 39.69mm VPE 1 Stück		
Für Modelle:	AD-15D, AD-21D, AD-48D, AD-64D, CO-400-SOFT, FI-48, FI-48AR, FI-48B, FI-48B-BT-UK, FI-48C, FI-48D, FI-48HY-CLINIC, FI-48W, FI-64, FI-64AR, FI-64B, FI-64B-BT-UK, FI-64C, FI-64D, FI-64HY-CLINIC, FI-64W, LVC-15D, LVC-21D		

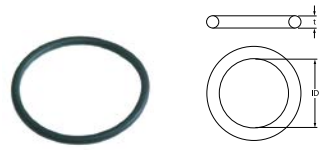

1

GEV-Nr.	505180	**Vergl.-Nr.**	12010118 Q307057
Beschreibung	O-Ring EPDM Materialstärke 3.53mm ID ø 47.22mm VPE 1 Stück		
Für Modelle:	AD-120, AD-120B, AD-120BBTDD-UK, AD-120C, AD-120CW, AD-120HY, AD-90, AD-90BA, AD-90BBT, AD-90BDD, AD-90DD, ADE-120, ADE-120B, ECO-120, ECO-120B, ECO-160, ECO-160D, ECO-160I, ECO-200, ECO-200D, ECO-200H, ECO-200HD, ECO-200HI, ECO-200I, ECO-280D, ECO-280I, ECO-370D, ECO-370I, ECO-460D, ECO-460I, ECO-550D, ECO-550I, FI-100, FI-100AR, FI-100B, FI-100BBT-UK, FI-120, FI-120AR+DD, FI-120B, FI-120C, FI-120HY-CLINIC, FI-120W, FI-160, FI-160D, FI-160I, FI-200, FI-200D, FI-200H, FI-200HD, FI-200HI...(Weitere Modelle finden Sie in unserem Webshop)		

Das komplette Sortiment finden Sie immer aktuell in unserem Webshop

1

GEV-Nr.	532498	**Vergl.-Nr.**	12010256 Q307048
Beschreibung	O-Ring EPDM Materialstärke 3.53mm ID ø 9.12mm VPE 1 Stück		
Für Modelle:	AD-120, AD-120B, AD-120BBTDD-UK, AD-120C, AD-120CW, AD-120HY, AD-45BBT, AD-48, AD-48B, AD-48BDD, AD-48C, AD-48D, AD-48DD, AD-48HY, AD-48W, AD-64, AD-64B, AD-64BBT, AD-64BDD, AD-64BTDD, AD-64C, AD-64CW, AD-64D, AD-64DD, AD-64HY, AD-72, AD-72W, AD-90, AD-90BA, AD-90BBT, AD-90BDD, AD-90DD, ADE-120, ADE-120B, EASY-500, EASY-500B, EASY-500DD, EASY-500HP, EASY-500HPWBDD, ECO-120, ECO-1200, ECO-120B, ECO-160, ECO-1600, ECO-160D, ECO-160I, ECO-200, ECO-200D, ECO-200H, ECO-200HD... (Weitere Modelle finden Sie in unserem Webshop)		

ø5,34mm

1

GEV-Nr.	505092	**Vergl.-Nr.**	12010062 12016701 Q307053 S312113
Beschreibung	O-Ring EPDM Materialstärke 5.34mm ID ø 43.82mm VPE 1 Stück		
Für Modelle:	AD-15, AD-15D, AD-20C-UK, AD-21, AD-21B, AD-21BDD, AD-21C, AD-21D, AD-21DD, AD-21W, LVC-12, LVC-15, LVC-15D, LVC-21, LVC-21B, LVC-21C, LVC-21D, LVC-21W, LVR-10, LVR-14, LVR-14D, LVR-20, LVR-20B, LVR-20D, MF-21		

1

GEV-Nr.	510408	**Vergl.-Nr.**	12039760 eu456002 Q307020
Beschreibung	O-Ring EPDM Materialstärke 5.34mm ID ø 47mm VPE 1 Stück		
Für Modelle:	ECO-1200, FI-1200, FI-300B, FI-300R, FI-650R, FI-900		

1

GEV-Nr.	505175	**Vergl.-Nr.**	12010079 Q307052
Beschreibung	O-Ring EPDM Materialstärke 5.34mm ID ø 50.16mm VPE 1 Stück		
Für Modelle:	AD-15, AD-15D, AD-20C-UK, AD-21, AD-21B, AD-21BDD, AD-21C, AD-21D, AD-21DD, AD-21W, AD-45BBT, AD-48, AD-48B, AD-48BDD, AD-48C, AD-48D, AD-48DD, AD-48HY, AD-48W, AD-64, AD-64B, AD-64BBT, AD-64BDD, AD-64BTDD, AD-64C, AD-64CW, AD-64D, AD-64DD, AD-64HY, AD-72, AD-72W, CO-350, CO-350-B, CO-350-B-DD, CO-350-COLD, CO-350-COLD-B, CO-350-COLD-B-DD, CO-350-COLD-DD, CO-350-DD, CO-352-COLD, CO-352-COLD-B, CO-352-COLD-B-DD, CO-352-COLD-DD, CO-400, CO-400-B, CO-400-B-DD, CO-400-COLD, CO-400-COLD-B, CO-400-COLD-B-DD, CO-400-COLD-DD...(Weitere Modelle finden Sie in unserem Webshop)		

1

GEV-Nr.	510409	**Vergl.-Nr.**	12010040 Q307044
Beschreibung	O-Ring EPDM Materialstärke 5.34mm ID ø 56.52mm VPE 1 Stück		
Für Modelle:	ECO-160, ECO-1600, ECO-160D, ECO-160I, ECO-200, ECO-200D, ECO-200H, ECO-200HD, ECO-200HI, ECO-200I, ECO-2300, ECO-2700D, ECO-2700I, ECO-280D, ECO-280I, ECO-3000, ECO-370D, ECO-370I, ECO-4000D, ECO-4000I, ECO-460D, ECO-460I, ECO-550D, ECO-550I, ECO-6000D, ECO-6000I, FI-160, FI-1600, FI-160AR, FI-160D, FI-160I, FI-200, FI-200AR, FI-200D, FI-200H, FI-200HD, FI-200HI, FI-200I, FI-200W, FI-200WL, FI-200WR, FI-2300, FI-2700D, FI-2700I, FI-280D, FI-280I, FI-3000, FI-370D, FI-370I, FI-4000D...(Weitere Modelle finden Sie in unserem Webshop)		

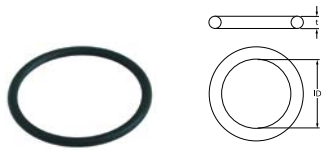

1

GEV-Nr.	691033	**Vergl.-Nr.**	12010051 Q307035
Beschreibung	O-Ring EPDM Materialstärke 5.34mm ID ø 62.87mm VPE 1 Stück		
Für Modelle:	AD-120, AD-120B, AD-120BBTDD-UK, AD-120C, AD-120HY, AD-45BBT, AD-48, AD-48B, AD-48BDD, AD-48C, AD-48D, AD-48DD, AD-48HY, AD-48W, AD-64, AD-64B, AD-64BBT, AD-64BDD, AD-64BTDD, AD-64C, AD-64CW, AD-64D, AD-64DD, AD-64HY, AD-72, AD-72W, AD-90, AD-90BA, AD-90BBT, AD-90BDD, AD-90DD, CO-110, CO-110B, CO-110BDD, CO-110DD, CO-112, CO-112B, CO-112BDD, CO-112DD, CO-142W, CO-142WDD, CO-170, CO-170B, CO-170BDD, CO-170DD, CO-170HRS, CO-170HRSDD, CO-170HRS-SOFT, CO-170-SOFT, CO-172...(Weitere Modelle finden Sie in unserem Webshop)		

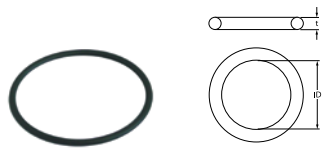

1

GEV-Nr.	505178	**Vergl.-Nr.**	12009976 Q307049
Beschreibung	O-Ring EPDM Materialstärke 5.34mm ID ø 85.09mm VPE 1 Stück		
Für Modelle:	AD-45BBT, AD-48, AD-48B, AD-48BDD, AD-48C, AD-48D, AD-48DD, AD-48HY, AD-48W, AD-64, AD-64B, AD-64BBT, AD-64BDD, AD-64BTDD, AD-64C, AD-64CW, AD-64D, AD-64DD, AD-64HY, AD-72, AD-72W, EASY-500, EASY-500B, EASY-500DD, EASY-500HP, EASY-500HPWBDD, FI-30, FI-30AR, FI-30AR+DD, FI-30B, FI-30B-BT-UK, FI-30-UK, FI-48, FI-48AR, FI-48B, FI-48B-BT-UK, FI-48C, FI-48D, FI-48HY-CLINIC, FI-48W, FI-50, FI-60DD, FI-64, FI-64AR, FI-64B, FI-64B-BT-UK, FI-64C, FI-64D, FI-64HY-CLINIC, FI-64W...(Weitere Modelle finden Sie in unserem Webshop)		

1

GEV-Nr.	532639	**Vergl.-Nr.**	12009995 Q307045
Beschreibung	O-Ring EPDM Materialstärke 5.34mm ID ø 94.62mm VPE 1 Stück		
Für Modelle:	ECO-160, ECO-1600, ECO-160D, ECO-160I, ECO-200, ECO-200D, ECO-200H, ECO-200HD, ECO-200HI, ECO-200I, ECO-2300, ECO-280D, ECO-280I, ECO-3000, ECO-370D, ECO-370I, ECO-460D, ECO-460I, ECO-550D, ECO-550I, FI-160, FI-1600, FI-160AR, FI-160D, FI-160I, FI-200, FI-200AR, FI-200D, FI-200H, FI-200HD, FI-200HI, FI-200I, FI-200W, FI-200WL, FI-200WR, FI-2300, FI-280D, FI-280I, FI-3000, FI-370D, FI-370I, FI-460D, FI-460I, FI-550D, FI-550I		

Dichtungsringe

Fiberdichtungen

1

GEV-Nr.	510153	**Vergl.-Nr.**	12010206 Q306050
Beschreibung	Flachdichtung Fiber AD ø 12mm ID ø 6.2mm Materialstärke 1.5mm VPE 1 Stück		
Für Modelle:	AD-120, AD-120B, AD-120C, AD-120CW, AD-45BBT, AD-48, AD-48B, AD-48C, AD-48D, AD-48DD, AD-48HY, AD-48W, AD-64, AD-64B, AD-64BBT, AD-64BTDD, AD-64C, AD-64CW, AD-64D, AD-64DD, AD-64HY, AD-72, AD-72W, AD-90, AD-90BA, AD-90BBT, AD-90BDD, AD-90DD, ADE-120, ADE-120B, ECO-120, ECO-120B, ECO-160, ECO-160D, ECO-160I, ECO-200, ECO-200D, ECO-200H, ECO-200HD, ECO-200HI, ECO-200I, FI-100, FI-100AR, FI-100B, FI-100BBT-UK, FI-120, FI-120AR+DD, FI-120B, FI-120C, FI-120HY-CLINIC...(Weitere Modelle finden Sie in unserem Webshop)		

1

GEV-Nr.	505246	**Vergl.-Nr.**	12016868 Z953097
Beschreibung	Flachdichtung FIBER AD ø 17mm ID ø 13.5mm Materialstärke 1.5mm VPE 1 Stück		
Für Modelle:	GA-20, GA-20D, GA-40, GA-40D		

1

GEV-Nr.	507332	**Vergl.-Nr.**	12010260 Q306024
Beschreibung	Flachdichtung Fiber AD ø 18mm ID ø 12mm Materialstärke 2mm VPE 1 Stück		
Für Modelle:	AD-120, AD-120B, AD-120BBTDD-UK, AD-120C, AD-120CW, AD-120HY, AD-45BBT, AD-48, AD-48B, AD-48BDD, AD-48C, AD-48D, AD-48DD, AD-48HY, AD-48W, AD-64, AD-64B, AD-64BBT, AD-64BDD, AD-64BTDD, AD-64C, AD-64CW, AD-64D, AD-64DD, AD-64HY, AD-72, AD-72W, AD-90, AD-90BA, AD-90BBT, AD-90BDD, AD-90DD, ADE-120, ADE-120B, BME7-05, BME7-10, BME9-05, BME9-05AD, BME9-05PLUS, BME9-05V-T, BME9-10, BME9-10AD, BME9-10PLUS, BME9-10V-T, BMG7-10, BMG-9045, BMG9-05, BMG9-05V-T, BMG9-10, BMG9-10V-T... (Weitere Modelle finden Sie in unserem Webshop)		

1

GEV-Nr.	510152	**Vergl.-Nr.**	12010203 Q306038
Beschreibung	Flachdichtung Fiber AD ø 31mm ID ø 21mm Materialstärke 1.5mm VPE 1 Stück		
Für Modelle:	ADE-120, ADE-120B, BME7-05, BME7-10, BME9-05, BME9-10, BMG7-10, BMG-9045, BMG9-05, BMG9-10, CPE9-05, CPE9-05S, CPG7-05, CPG9-05, CPG9-05NC, CPG9-05S, CPG9-05SNC, ECO-120, ECO-1200, ECO-120B, ECO-160, ECO-1600, ECO-160D, ECO-160I, ECO-200, ECO-200D, ECO-200H, ECO-200HD, ECO-200HI, ECO-200I, ECO-2300, ECO-2700D, ECO-2700I, ECO-280D, ECO-280I, ECO-3000, ECO-370D, ECO-370I, ECO-4000D, ECO-4000I, ECO-460D, ECO-460I, ECO-550D, ECO-550I, ECO-6000D, ECO-6000I, GA-20, GA-20D, GA-40, GA-40D... (Weitere Modelle finden Sie in unserem Webshop)		

1

GEV-Nr.	510406	**Vergl.-Nr.**	12035981 ICR09387
Beschreibung	Flachdichtung Fiber AD ø 60mm ID ø 48mm Materialstärke 3mm für Gewinde 1½" VPE 1 Stück		

Gummidichtungen

1

GEV-Nr.	505249	**Vergl.-Nr.**	12009936 Q307011
Beschreibung	Dichtung AD ø 56mm ID ø 39mm Materialstärke 1mm VPE 1 Stück		
Für Modelle:	ECO-1600, ECO-2300, ECO-280D, ECO-280I, ECO-3000, ECO-370D, ECO-370I, ECO-460D, ECO-460I, ECO-550D, ECO-550I, FI-1600, FI-2300, FI-280D, FI-280I, FI-3000, FI-370D, FI-370I, FI-460D, FI-460I, FI-550D, FI-550I		

1

GEV-Nr.	505245	**Vergl.-Nr.**	12039712 Q307038
Beschreibung	Flachdichtung AD ø 77mm ID ø 48mm Materialstärke 1.5mm VPE 1 Stück		
Für Modelle:	ECO-1200, FI-1200, FI-900		

Das komplette Sortiment finden Sie immer aktuell in unserem Webshop

1

GEV-Nr.	505199	**Vergl.-Nr.**	12010191 Q307031
Beschreibung	Flachdichtung Gummi AD ø 24mm ID ø 14mm Materialstärke 3mm VPE 1 Stück		
Für Modelle:	AD-45BBT, AD-48B, AD-48BDD, AD-48C, AD-48HY, AD-48W, AD-64B, AD-64BBT, AD-64BDD, AD-64C, AD-64CW, AD-64HY, BME7-05, BME7-10, BMG7-10, ECO-120, ECO-1200, FI-100, FI-100AR, FI-100B, FI-100BBT-UK, FI-120, FI-1200, FI-120B, FI-120W, FI-200W, FI-30, FI-300B, FI-300R, FI-30B, FI-30B-BT-UK, FI-48, FI-48AR, FI-48B, FI-48B-BT-UK, FI-48C, FI-48HY-CLINIC, FI-48W, FI-50, FI-64, FI-64AR, FI-64B, FI-64B-BT-UK, FI-64C, FI-64HY-CLINIC, FI-64W, FI-650R, FI-72, FI-80, FI-80BBT-UK... (Weitere Modelle finden Sie in unserem Webshop)		

2

GEV-Nr.	900909	**Vergl.-Nr.**	12018710 Z401905
Beschreibung	Flachdichtung Gummi AD ø 31mm ID ø 18mm Materialstärke 2mm VPE 1 Stück		
Für Modelle:	LVR-10, LVR-14, LVR-20, LVR-20B		

1

GEV-Nr.	515018	**Vergl.-Nr.**	12009947 Q307032
Beschreibung	Flachdichtung Gummi AD ø 32mm ID ø 21mm Materialstärke 3mm VPE 1 Stück		
Für Modelle:	AD-120, AD-120B, AD-120BBTDD-UK, AD-120C, AD-120CW, AD-120HY, AD-90, AD-90BA, AD-90BBT, AD-90BDD, AD-90DD, ADE-120, ADE-120B, BME7-05, BME7-10, BME9-05, BME9-05AD, BME9-05PLUS, BME9-05V-T, BME9-10, BME9-10AD, BME9-10PLUS, BME9-10V-T, BMG7-10, BMG9-05, BMG9-05V-T, BMG9-10, BMG9-10V-T, CO-142W, CO-142WDD, COP-174W, COP-174WHRS, ECO-120, ECO-1200, ECO-120B, ECO-160, ECO-1600, ECO-160D, ECO-160I, ECO-200, ECO-200D, ECO-200H, ECO-200HD, ECO-200HI, ECO-200I, ECO-2300, ECO-2700D, ECO-2700I, ECO-280D, ECO-280I...(Weitere Modelle finden Sie in unserem Webshop)		

1

GEV-Nr.	510154	**Vergl.-Nr.**	12010053 Q307029
Beschreibung	Flachdichtung Gummi AD ø 33mm ID ø 26mm Materialstärke 2mm VPE 1 Stück		
Für Modelle:	ECO-120, FE-18, FE-25, FG-1-40, FG-2-80, FI-100, FI-120, FI-120W, FI-30, FI-48, FI-48B, FI-48W, FI-50, FI-64, FI-64B, FI-64W, FI-72, LVC-21W, MF-21, MF-48, MF-64, MG-9150BM		

1

GEV-Nr.	505161	**Vergl.-Nr.**	12010028 Q307027
Beschreibung	Flachdichtung Gummi AD ø 45mm ID ø 35mm Materialstärke 2mm VPE 1 Stück		
Für Modelle:	BMG-9045, ECO-1200, ECO-1600, ECO-2300, ECO-2700D, ECO-2700I, ECO-280D, ECO-280I, ECO-3000, ECO-370D, ECO-370I, ECO-4000D, ECO-4000I, ECO-460D, ECO-460I, ECO-550D, ECO-550I, ECO-6000D, ECO-6000I, FI-1200, FI-1600, FI-2300, FI-2700D, FI-2700I, FI-280D, FI-280I, FI-3000, FI-300B, FI-300R, FI-370D, FI-370I, FI-4000D, FI-4000I, FI-460D, FI-460I, FI-550D, FI-550I, FI-6000D, FI-6000I, FI-650R, FI-900		

1

GEV-Nr.	501302	**Vergl.-Nr.**	12023554 R675007
Beschreibung	Flachdichtung Gummi AD ø 57mm ID ø 30mm Materialstärke 2mm VPE 1 Stück		
Für Modelle:	AD-45BBT, AD-48HY, AD-64BBT, AD-64BTDD, AD-64HY, EA-SY-500HPWBDD, FI-30B-BT-UK, FI-48B-BT-UK, FI-48HY-CLINIC, FI-64B-BT-UK, FI-64HY-CLINIC, HEI-10-11, HEI-20-11, HEI-6-11, HEM-10-11, HEM-20-11, HEM-6-11, HEP-10-11, HEP-20-11, HEP-6-11, HME-10-11, HME-10-21, HME-20-11, HME-20-21, HME-2-10-11, HME-2-20-11, HME-6-11, HMI-10-11, HMI-10-11UL, HMI-10-21, HMI-10-21UL, HMI-2-10-11, HMI-6-11, HMI-6-11UL, HMM-10-11, HMM-10-11UL, HMM-10-21, HMM-10-21UL, HMM-20-11, HMM-20-11UL, HMM-20-21, HMM-20-21UL, HMM-2-10-11, HMM-2-20-11, HMM-40-11-USMC, HMM-6-11, HMM-6-11UL, HMP-10-11, HMP-10-21, HMP-20-11... (Weitere Modelle finden Sie in unserem Webshop)		

1

GEV-Nr.	505224	**Vergl.-Nr.**	12009960 Q307058
Beschreibung	Flachdichtung Gummi AD ø 60mm ID ø 44mm Materialstärke 2mm VPE 1 Stück		
Für Modelle:	AD-120, AD-120B, AD-120BBTDD-UK, AD-120C, AD-120CW, AD-120HY, AD-90, AD-90BA, AD-90BBT, AD-90BDD, AD-90DD, ADE-120, ADE-120B, ECO-120, ECO-120B, ECO-160, ECO-160D, ECO-160I, ECO-200, ECO-200D, ECO-200H, ECO-200HD, ECO-200HI, ECO-200I, ECO-370D, ECO-370I, ECO-550D, ECO-550I, FI-100, FI-100AR, FI-100B, FI-100BBT-UK, FI-120, FI-120AR+DD, FI-120B, FI-120C, FI-120HY-CLINIC, FI-120W, FI-160, FI-160AR, FI-160D, FI-160I, FI-200, FI-200AR, FI-200D, FI-200H, FI-200HD, FI-200HI, FI-200I, FI-200W...(Weitere Modelle finden Sie in unserem Webshop)		

1

GEV-Nr.	505223	**Vergl.-Nr.**	12009939 Q307009
Beschreibung	Flachdichtung Gummi AD ø 70mm ID ø 48mm Materialstärke 1.5mm VPE 1 Stück		
Für Modelle:	BMG-9045, ECO-1200, ECO-1600, ECO-2300, ECO-2700D, ECO-2700I, ECO-280D, ECO-280I, ECO-3000, ECO-370D, ECO-370I, ECO-4000D, ECO-4000I, ECO-460D, ECO-460I, ECO-550D, ECO-550I, ECO-6000D, ECO-6000I, FI-1200, FI-1600, FI-2300, FI-2700D, FI-2700I, FI-280D, FI-280I, FI-3000, FI-300B, FI-300R, FI-370D, FI-370I, FI-4000D, FI-4000I, FI-460D, FI-460I, FI-550D, FI-550I, FI-6000D, FI-6000I, FI-650R, FI-900		

1

GEV-Nr.	505247	**Vergl.-Nr.**	12039795 Q307024
Beschreibung	Flachdichtung Gummi AD ø 72mm ID ø 54mm Materialstärke 2mm VPE 1 Stück		
Für Modelle:	ECO-280D, ECO-280I, ECO-370D, ECO-370I, ECO-460D, ECO-460I, ECO-550D, ECO-550I, FI-280D, FI-280I, FI-300B, FI-300R, FI-370D, FI-370I, FI-460D, FI-460I, FI-550D, FI-550I, FI-650R		

1

GEV-Nr.	505194	**Vergl.-Nr.**	12009937 Q307059
Beschreibung	Flachdichtung Gummi AD ø 72mm ID ø 57mm Materialstärke 2mm VPE 1 Stück		
Für Modelle:	AD-120, AD-120B, AD-120BBTDD-UK, AD-120C, AD-120CW, AD-120HY, AD-90, AD-90BA, AD-90BBT, AD-90BDD, AD-90DD, ADE-120, ADE-120B, ECO-120, ECO-120B, ECO-160, ECO-160D, ECO-160I, ECO-200, ECO-200D, ECO-200H, ECO-200HD, ECO-200HI, ECO-200I, ECO-2700D, ECO-2700I, ECO-280D, ECO-280I, ECO-370D, ECO-370I, ECO-4000D, ECO-4000I, ECO-460D, ECO-460I, ECO-550D, ECO-550I, ECO-6000D, ECO-6000I, FI-100, FI-100AR, FI-100B, FI-100BBT-UK, FI-120, FI-120AR+DD, FI-120B, FI-120C, FI-120HY-CLINIC, FI-120W, FI-160, FI-160AR...(Weitere Modelle finden Sie in unserem Webshop)		

1

GEV-Nr.	510832	**Vergl.-Nr.**	12023571 Z310902
Beschreibung	Flachdichtung Gummi AD ø 92mm ID ø 66mm Materialstärke 2mm VPE 1 Stück Vergl.-Nr. 200906/33456		
Für Modelle:	ECO-2700D, ECO-2700I, ECO-280D, ECO-280I, ECO-370D, ECO-370I, ECO-4000D, ECO-4000I, ECO-460D, ECO-460I, ECO-550D, ECO-550I, ECO-6000D, ECO-6000I, FI-2700D, FI-2700I, FI-280D, FI-280I, FI-370D, FI-370I, FI-4000D, FI-4000I, FI-460D, FI-460I, FI-550D, FI-550I, FI-6000D, FI-6000I		

Kunststoffdichtungen

1

GEV-Nr.	510212	**Vergl.-Nr.**	12019069 Q308008
Beschreibung	Flachdichtung Kunststoff AD ø 12mm ID ø 7.3mm Materialstärke 2mm VPE 1 Stück		
Für Modelle:	FI-300B, FI-300R, FI-650R		

PTFE-Dichtungen

1

GEV-Nr.	505226	**Vergl.-Nr.**	12018644 Q308009
Beschreibung	Gleitring PTFE AD ø 19mm ID ø 7.5mm Materialstärke 2mm VPE 1 Stück		
Für Modelle:	FI-300B, FI-300R, FI-650R		

1

GEV-Nr.	505225	**Vergl.-Nr.**	12009922 Q308012
Beschreibung	Gleitring PTFE AD ø 30mm ID ø 10mm Materialstärke 3mm für Haubengelenk VPE 1 Stück		
Für Modelle:	AD-120, AD-120B, AD-120BBTDD-UK, AD-120C, AD-120CW, AD-120HY, AD-90, AD-90BA, AD-90BBT, AD-90BDD, AD-90DD, ADE-120, ADE-120B, ECO-120, ECO-120B, FI-100, FI-100AR, FI-100B, FI-100BBT-UK, FI-120, FI-120AR+DD, FI-120B, FI-120C, FI-120HY-CLINIC, FI-120W, FI-80, FI-80AR, FI-80BBT-UK, FI-80W, FI-E-100, LABP-1000, LABP-1200, LABP-800, MF-120		

Moosgummidichtungen

1

GEV-Nr.	505250	**Vergl.-Nr.**	12021459 Z680532
Beschreibung	Moosgummidichtung B 20mm Stärke 5mm VPE 720mm		
Für Modelle:	ECO-1200, FI-1200, FI-900		

1

GEV-Nr.	505237	**Vergl.-Nr.**	12025277 Z400309
Beschreibung	Moosgummidichtung B 8mm Stärke 2mm selbstklebend VPE 450mm		
Für Modelle:	AD-15, AD-15D, LVC-12, LVC-15, LVC-15D, LVR-10, LVR-14, LVR-14D		

Das komplette Sortiment finden Sie immer aktuell in unserem Webshop

1

GEV-Nr.	505264	**Vergl.-Nr.**	12024174 Z200313
Beschreibung	Moosgummidichtung B 9mm Stärke 2.5mm selbstklebend VPE 625mm		
Für Modelle:	AD-45BBT, AD-48, AD-48B, AD-48BDD, AD-48C, AD-48D, AD-48DD, AD-48HY, AD-48W, AD-64, AD-64B, AD-64BBT, AD-64BDD, AD-64BTDD, AD-64C, AD-64CW, AD-64D, AD-64DD, AD-64HY, AD-72, AD-72W, EASY-500, EASY-500B, EASY-500DD, EASY-500HP, EASY-500HPWBDD, FI-30, FI-30AR, FI-30AR+DD, FI-30B, FI-30B-BT-UK, FI-30-UK, FI-48, FI-48AR, FI-48B, FI-48B-BT-UK, FI-48C, FI-48D, FI-48HY-CLINIC, FI-48W, FI-50, FI-60DD, FI-64, FI-64AR, FI-64B, FI-64B-BT-UK, FI-64C, FI-64D, FI-64HY-CLINIC, FI-64W...(Weitere Modelle finden Sie in unserem Webshop)		

Wellendichtungen

Wellendichtungen

1

GEV-Nr.	698001	**Vergl.-Nr.**	12025169 Z105016
Beschreibung	Simmerring ID ø 20mm AD ø 35mm Materialstärke 7mm		
Für Modelle:	ECO-160, ECO-1600, ECO-160D, ECO-160I, ECO-200, ECO-200D, ECO-200H, ECO-200HD, ECO-200HI, ECO-200I, ECO-2300, ECO-280D, ECO-280I, ECO-3000, ECO-370D, ECO-370I, ECO-460D, ECO-460I, ECO-550D, ECO-550I, FI-160, FI-1600, FI-160AR, FI-160D, FI-160I, FI-200, FI-200AR, FI-200D, FI-200H, FI-200HD, FI-200HI, FI-200I, FI-200W, FI-200WL, FI-200WR, FI-2300, FI-280D, FI-280I, FI-3000, FI-370D, FI-370I, FI-460D, FI-460I, FI-550D, FI-550I		

Spezialdichtungen

Türdichtungen für Spülmaschinen

1

GEV-Nr.	505250	**Vergl.-Nr.**	12021459 Z680532
Beschreibung	Moosgummidichtung B 20mm Stärke 5mm VPE 720mm		
Für Modelle:	ECO-1200, FI-1200, FI-900		

1

GEV-Nr.	505237	**Vergl.-Nr.**	12025277 Z400309
Beschreibung	Moosgummidichtung B 8mm Stärke 2mm selbstklebend VPE 450mm		
Für Modelle:	AD-15, AD-15D, LVC-12, LVC-15, LVC-15D, LVR-10, LVR-14, LVR-14D		

1

GEV-Nr.	505264	**Vergl.-Nr.**	12024174 Z200313
Beschreibung	Moosgummidichtung B 9mm Stärke 2.5mm selbstklebend VPE 625mm		
Für Modelle:	AD-45BBT, AD-48, AD-48B, AD-48BDD, AD-48C, AD-48D, AD-48DD, AD-48HY, AD-48W, AD-64, AD-64B, AD-64BBT, AD-64BDD, AD-64BTDD, AD-64C, AD-64CW, AD-64D, AD-64DD, AD-64HY, AD-72, AD-72W, EASY-500, EASY-500B, EASY-500DD, EASY-500HP, EASY-500HPWBDD, FI-30, FI-30AR, FI-30AR+DD, FI-30B, FI-30B-BT-UK, FI-30-UK, FI-48, FI-48AR, FI-48B, FI-48B-BT-UK, FI-48C, FI-48D, FI-48HY-CLINIC, FI-48W, FI-50, FI-60DD, FI-64, FI-64AR, FI-64B, FI-64B-BT-UK, FI-64C, FI-64D, FI-64HY-CLINIC, FI-64W...(Weitere Modelle finden Sie in unserem Webshop)		

1

GEV-Nr.	518215	**Vergl.-Nr.**	12024374
Beschreibung	Türdichtung L 590mm B 26mm H 26mm Silikon FAGOR passend für Spülmaschine		
Für Modelle:	AD-45BBT, AD-48, AD-48B, AD-48BDD, AD-48C, AD-48D, AD-48DD, AD-48HY, AD-48W, AD-64, AD-64B, AD-64BBT, AD-64BDD, AD-64BTDD, AD-64C, AD-64CW, AD-64D, AD-64DD, AD-64HY, AD-72, AD-72W, EASY-500, EASY-500B, EASY-500DD, EASY-500HP, EASY-500HPWBDD, FI-30, FI-30AR, FI-30AR+DD, FI-30B, FI-30B-BT-UK, FI-30-UK, FI-48, FI-48AR, FI-48B, FI-48B-BT-UK, FI-48C, FI-48D, FI-48HY-CLINIC, FI-48W, FI-60DD, FI-64, FI-64AR, FI-64B, FI-64B-BT-UK, FI-64C, FI-64D, FI-64HY-CLINIC, FI-64W, FI-72...(Weitere Modelle finden Sie in unserem Webshop)		

Sonstige

1

GEV-Nr.	505078	**Vergl.-Nr.**	12024556 Z200907
Beschreibung	Dichtung Außenhöhe 23.5mm für Wanne AD ø 225mm ID ø 200mm		
Für Modelle:	AD-45BBT, AD-48, AD-48B, AD-48BDD, AD-48C, AD-48D, AD-48DD, AD-48HY, AD-48W, AD-64, AD-64B, AD-64BBT, AD-64BDD, AD-64BTDD, AD-64C, AD-64CW, AD-64D, AD-64DD, AD-64HY, AD-72, AD-72W, EASY-500, EASY-500B, EASY-500DD, EASY-500HP, FI-30, FI-30AR, FI-30AR+DD, FI-30B, FI-30B-BT-UK, FI-30-UK, FI-48, FI-48AR, FI-48B, FI-48B-BT-UK, FI-48C, FI-48D, FI-48HY-CLINIC, FI-48W, FI-50, FI-60DD, FI-64, FI-64AR, FI-64B, FI-64B-BT-UK, FI-64C, FI-64D, FI-64HY-CLINIC, FI-64W, FI-72...(Weitere Modelle finden Sie in unserem Webshop)		

1

GEV-Nr.	505077	**Vergl.-Nr.**	12024113 Z400902
Beschreibung	Dichtung Außenhöhe 23mm für Wanne		
Für Modelle:	AD-15, AD-15D, AD-20C-UK, AD-21, AD-21B, AD-21BDD, AD-21C, AD-21D, AD-21DD, AD-21W, CO-350, CO-350-B, CO-350-B-DD, CO-350-COLD, CO-350-COLD-B, CO-350-COLD-B-DD, CO-350-COLD-DD, CO-350-DD, CO-352-COLD, CO-352-COLD-B, CO-352-COLD-B-DD, CO-352-COLD-DD, CO-400, CO-400-B, CO-400-B-DD, CO-400-COLD, CO-400-COLD-B, CO-400-COLD-B-DD, CO-400-COLD-DD, CO-400-DD, CO-400-SOFT, CO-402-COLD, CO-402-COLD-B, CO-402-COLD-B-DD, CO-402-COLD-DD, CO-402W, LVC-12, LVC-15, LVC-15D, LVC-21, LVC-21B, LVC-21C, LVC-21D, LVC-21W, LVR-10, LVR-14, LVR-14D, LVR-20, LVR-20B, LVR-20D...(Weitere Modelle finden Sie in unserem Webshop)		

1

GEV-Nr.	511992	**Vergl.-Nr.**	12023517 Z710547
Beschreibung	Dichtung passend für FAGOR für Haubenmechanik L 100mm B 86mm Materialstärke 2mm LA 30/45mm		
Für Modelle:	AD-120, AD-120B, AD-120BBTDD-UK, AD-120C, AD-120CW, AD-120HY, AD-90, AD-90BA, AD-90BBT, AD-90BDD, AD-90DD, ADE-120, ADE-120B, ECO-120, ECO-120B, FI-100, FI-100AR, FI-100B, FI-100BBT-UK, FI-120, FI-120AR+DD, FI-120B, FI-120C, FI-120HY-CLINIC, FI-120W, FI-80, FI-80AR, FI-80BBT-UK, FI-80W, FI-E-100, LABP-1000, LABP-1200, LABP-800, MF-120		

Thermostatdichtungen

1

GEV-Nr.	505093	**Vergl.-Nr.**	12024049 N503017
Beschreibung	Dichtung für Thermostat AD ø 35mm ID ø 24mm Materialstärke 7mm Vergl.-Nr. N503017		
Für Modelle:	AD-120, AD-120B, AD-120BBTDD-UK, AD-120C, AD-120CW, AD-120HY, AD-15, AD-15D, AD-20C-UK, AD-21, AD-21B, AD-21BDD, AD-21C, AD-21D, AD-21DD, AD-21W, AD-45BBT, AD-48, AD-48B, AD-48BDD, AD-48C, AD-48D, AD-48DD, AD-48HY, AD-48W, AD-64, AD-64B, AD-64BBT, AD-64BDD, AD-64BTDD, AD-64C, AD-64CW, AD-64D, AD-64DD, AD-64HY, AD-72, AD-72W, AD-90, AD-90BA, AD-90BBT, AD-90BDD, AD-90DD, ADE-120, ADE-120B, BME7-05, BME7-10, BME9-05, BME9-10, EASY-500, EASY-500B...(Weitere Modelle finden Sie in unserem Webshop)		

Wascharmhalterdichtungen

1

GEV-Nr.	505167	**Vergl.-Nr.**	12023533 Z400703
Beschreibung	Dichtung D1 ø 68mm D2 ø 35mm Materialstärke 3.5mm mit 4 Schraublöchern Vergl.-Nr. Z400703 passend für FAGOR		
Für Modelle:	AD-15, AD-15D, AD-20C-UK, AD-21, AD-21B, AD-21BDD, AD-21C, AD-21D, AD-21DD, AD-21W, CO-350, CO-350-B, CO-350-B-DD, CO-350-COLD, CO-350-COLD-B, CO-350-COLD-B-DD, CO-350-COLD-DD, CO-350-DD, CO-352-COLD, CO-352-COLD-B, CO-352-COLD-B-DD, CO-352-COLD-DD, CO-400, CO-400-B, CO-400-B-DD, CO-400-COLD, CO-400-COLD-B, CO-400-COLD-B-DD, CO-400-COLD-DD, CO-400-DD, CO-400-SOFT, CO-402-COLD, CO-402-COLD-B, CO-402-COLD-B-DD, CO-402-COLD-DD, CO-402W, LVC-12, LVC-15, LVC-15D, LVC-21, LVC-21B, LVC-21C, LVC-21D, LVC-21W, LVR-10, LVR-14, LVR-14D, LVR-20, LVR-20B, LVR-20D...(Weitere Modelle finden Sie in unserem Webshop)		

1

GEV-Nr.	505179	**Vergl.-Nr.**	12024227 Z710714
Beschreibung	Dichtung D1 ø 82.5mm D2 ø 44mm Materialstärke 2.5mm mit 4 Schraublöchern Wascharmhalter Vergl.-Nr. Z710714 passend für FAGOR		
Für Modelle:	AD-120, AD-120B, AD-120BBTDD-UK, AD-120C, AD-120CW, AD-120HY, AD-90, AD-90BA, AD-90BBT, AD-90BDD, AD-90DD, ADE-120, ADE-120B, ECO-120, ECO-120B, ECO-160, ECO-160D, ECO-160I, ECO-200, ECO-200D, ECO-200H, ECO-200HD, ECO-200HI, ECO-200I, FI-100, FI-100AR, FI-100B, FI-100BBT-UK, FI-120, FI-120AR+DD, FI-120B, FI-120C, FI-120HY-CLINIC, FI-120W, FI-160, FI-160D, FI-160I, FI-200, FI-200D, FI-200H, FI-200HD, FI-200HI, FI-200I, FI-200W, FI-80, FI-80AR, FI-80BBT-UK, FI-80W, FI-E-100, LABP-1000...(Weitere Modelle finden Sie in unserem Webshop)		

Das komplette Sortiment finden Sie immer aktuell in unserem Webshop

Antriebstechnik und Kugellager

Kugellager

Rillenkugellager 2RS

1

GEV-Nr.	523551	**Vergl.-Nr.**	12025150 Z105017
Beschreibung	Rillenkugellager Typ 6003-2RS Welle ø 17mm AD ø 35mm B 10mm mit Dichtscheiben Rillenkugellager DIN 625-1		
Für Modelle:	ECO-160, ECO-1600, ECO-160D, ECO-160I, ECO-200, ECO-200D, ECO-200H, ECO-200HD, ECO-200HI, ECO-200I, ECO-2300, ECO-280D, ECO-280I, ECO-3000, ECO-370D, ECO-370I, ECO-460D, ECO-460I, ECO-550D, ECO-550I, FI-160, FI-1600, FI-160AR, FI-160D, FI-160I, FI-200, FI-200AR, FI-200D, FI-200H, FI-200HD, FI-200HI, FI-200I, FI-200W, FI-200WL, FI-200WR, FI-2300, FI-280D, FI-280I, FI-3000, FI-370D, FI-370I, FI-460D, FI-460I, FI-550D, FI-550I		

1

GEV-Nr.	505011	**Vergl.-Nr.**	12024032 Z710541
Beschreibung	Rillenkugellager Typ 6200-2RS Welle ø 10mm AD ø 30mm B 9mm DIN 625-1		
Für Modelle:	AD-120, AD-120B, AD-120BBTDD-UK, AD-120C, AD-120CW, AD-120HY, AD-90, AD-90BA, AD-90BBT, AD-90BDD, AD-90DD, ADE-120, ADE-120B, ECO-120, ECO-120B, FI-100, FI-100AR, FI-100B, FI-100BBT-UK, FI-120, FI-120AR+DD, FI-120B, FI-120C, FI-120HY-CLINIC, FI-120W, FI-80, FI-80AR, FI-80BBT-UK, FI-80W, FI-E-100, LABP-1000, LABP-1200, LABP-800, MF-120		

Sonstige

1

GEV-Nr.	523010	**Vergl.-Nr.**	12038332 1300000084
Beschreibung	Kugellager Set		
Für Modelle:	LA-AC-13M, LA-AC-13MA, LA-AC-13MP, LA-E-13M, LA-E-13MA, LA-E-13MP, LA-V-13M, LA-V-13MP, LF-13MPP, LR-AC-13M, LR-AC-13MA, LR-AC-13MP, LR-AC-18M, LR-AC-18MA, LR-AC-18MP, LR-E-13M, LR-E-13MA, LR-E-13MP, LR-E-18M, LR-E-18MA, LR-E-18MP, LR-V-13M, LR-V-13MP, LR-V-18M, LR-V-18MP		

Ketten

Rollenketten 08B-1 einfach

1

GEV-Nr.	505339	**Vergl.-Nr.**	12025097 Z275008
Beschreibung	Rollenkette DIN/ISO 08 B-1 Teilung 1/2" / 12,7mm Glieder 28 Innere Breite 7.75mm Rollenø 8.51mm		
Für Modelle:	ECO-160, ECO-160D, ECO-160I, ECO-200, ECO-200D, ECO-200H, ECO-200HD, ECO-200HI, ECO-200I, ECO-2700D, ECO-2700I, ECO-280D, ECO-280I, ECO-370D, ECO-370I, ECO-4000D, ECO-4000I, ECO-460D, ECO-460I, ECO-550D, ECO-550I, ECO-6000D, ECO-6000I, FI-160, FI-160AR, FI-160D, FI-160I, FI-200, FI-200AR, FI-200D, FI-200H, FI-200HD, FI-200HI, FI-200I, FI-200W, FI-200WL, FI-200WR, FI-2700D, FI-2700I, FI-280D, FI-280I, FI-370D, FI-370I, FI-4000D, FI-4000I, FI-460D, FI-460I, FI-550D, FI-550I, FI-6000D...(Weitere Modelle finden Sie in unserem Webshop)		

Verbindungsglieder

1

GEV-Nr.	693276	**Vergl.-Nr.**	12023767 Z105012
Beschreibung	Verbindungsglied einfach DIN/ISO 08 B-1 Teilung 1/2" Glieder 1 L 23mm Innere Breite 11.8mm Rollenø 4.3mm Metall		
Für Modelle:	ECO-160, ECO-1600, ECO-160D, ECO-160I, ECO-200, ECO-200D, ECO-200H, ECO-200HD, ECO-200HI, ECO-200I, ECO-2300, ECO-2700D, ECO-2700I, ECO-280D, ECO-280I, ECO-3000, ECO-370D, ECO-370I, ECO-4000D, ECO-4000I, ECO-460D, ECO-460I, ECO-550D, ECO-550I, ECO-6000D, ECO-6000I, FI-160, FI-1600, FI-160AR, FI-160D, FI-160I, FI-200, FI-200AR, FI-200D, FI-200H, FI-200HD, FI-200HI, FI-200I, FI-200W, FI-200WL, FI-200WR, FI-2300, FI-2700D, FI-2700I, FI-280D, FI-280I, FI-3000, FI-370D, FI-370I, FI-4000D...(Weitere Modelle finden Sie in unserem Webshop)		

Federn

Drehfedern

1

GEV-Nr.	692159	**Vergl.-Nr.**	12024390 Z271203
Beschreibung	Drehfeder ø 10.3mm L2 20mm Drahtstärke ø 1.4mm L1 2mm L3 33mm VPE 1 Stück		
Für Modelle:	ECO-160, ECO-160D, ECO-160I, ECO-200, ECO-200D, ECO-200H, ECO-200HD, ECO-200HI, ECO-200I, ECO-280D, ECO-280I, ECO-370D, ECO-370I, ECO-460D, ECO-460I, ECO-550D, ECO-550I, FI-160, FI-160AR, FI-160D, FI-160I, FI-200, FI-200AR, FI-200D, FI-200H, FI-200HD, FI-200HI, FI-200I, FI-200W, FI-200WL, FI-200WR, FI-280D, FI-280I, FI-370D, FI-370I, FI-460D, FI-460I, FI-550D, FI-550I		

Druckfedern

1

GEV-Nr.	505138	**Vergl.-Nr.**	12040429 Z600605
Beschreibung	Druckfeder		
Für Modelle:	FI-300B, FI-300R, FI-650R, FTG7-05, FTG7-10, FTG9-05L, FTG9-05R, FTG9-10L, FTG9-10L+R, FTG9-10R, FTGC9-05, FTGC9-10, LC-10, LC-14, LC-7, LC-7A		

1

GEV-Nr.	691008	**Vergl.-Nr.**	12025252 Z700603
Beschreibung	Druckfeder ø 10mm L 28mm Drahtstärke ø 0.9mm		
Für Modelle:	BG9-05PLUS-I, BG9-10PLUS-I, CE-15, CE-9, FE-710, FE-720, FE9-05, FE9-05S, FE9-05USMC, FE9-10, FI-300B, FI-300R, FI-650R, FTG9-05PLUS-CL, FTG9-05PLUS-CR, FTG9-05PLUS-L, FTG9-05PLUS-LV, FTG9-05PLUS-R, FTG9-05PLUS-RV, FTG9-10PLUS-CL, FTG9-10PLUS-CLR, FTG9-10PLUS-CR, FTG9-10PLUS-L, FTG9-10PLUS-LR, FTG9-10PLUS-LRV, FTG9-10PLUS-LV, FTG9-10PLUS-R, FTG9-10PLUS-RV, HCG-10-11, HCG-10-21, HCG-20-11, HCG-2-10-11, HCG-6-11, HME-10-11, HME-10-21, HME-20-11, HME-20-21, HME-2-10-11, HME-6-11, HMG-10-11, HMG-10-11UL, HMG-10-21, HMG-10-21UL, HMG-20-11, HMG-2-10-11, HMG-6-11, HMI-10-11, HMI-10-11UL, HMI-10-21, HMI-10-21UL...(Weitere Modelle finden Sie in unserem Webshop)		

1

GEV-Nr.	696553	**Vergl.-Nr.**	12017801 Z883001
Beschreibung	Druckfeder ø 7.5mm L 23mm Drahtstärke ø 0.7mm		
Für Modelle:	ECO-280D, ECO-280I, ECO-370D, ECO-370I, ECO-460D, ECO-460I, ECO-550D, ECO-550I, FI-280D, FI-280I, FI-370D, FI-370I, FI-460D, FI-460I, FI-550D, FI-550I, HEI-10-11, HEI-20-11, HEI-6-11, HEM-10-11, HEM-20-11, HEM-6-11, HEP-10-11, HEP-20-11, HEP-6-11, HME-10-11, HME-10-21, HME-20-11, HME-20-21, HME-2-10-11, HME-2-20-11, HME-6-11, HMI-10-11, HMI-10-11UL, HMI-10-21, HMI-10-21UL, HMI-2-10-11, HMI-6-11, HMI-6-11UL, HMM-10-11, HMM-10-11UL, HMM-10-21, HMM-10-21UL, HMM-20-11, HMM-20-11UL, HMM-20-21, HMM-20-21UL, HMM-2-10-11, HMM-2-20-11, HMM-40-11-USMC...(Weitere Modelle finden Sie in unserem Webshop)		

Rollfedern

Rollfedern

1

GEV-Nr.	501430	**Vergl.-Nr.**	12024877 Z310511
Beschreibung	Rollfeder B 40mm ID ø 33mm Laschenlänge 49mm BA 10mm		
Für Modelle:	ECO-280D, ECO-280I, ECO-370D, ECO-370I, ECO-460D, ECO-460I, ECO-550D, ECO-550I, FI-280D, FI-280I, FI-370D, FI-370I, FI-460D, FI-460I, FI-550D, FI-550I		

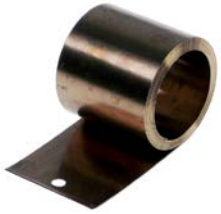

1

GEV-Nr.	519451	**Vergl.-Nr.**	12024689 Z270513
Beschreibung	Rollfeder B 40mm ID ø 35mm Laschenlänge 50mm		
Für Modelle:	ECO-160, ECO-160D, ECO-160I, ECO-200, ECO-200D, ECO-200H, ECO-200HD, ECO-200HI, ECO-200I, ECO-2700D, ECO-2700I, ECO-280D, ECO-280I, ECO-370D, ECO-370I, ECO-4000D, ECO-4000I, ECO-460D, ECO-460I, ECO-550D, ECO-550I, ECO-6000D, ECO-6000I, FI-160, FI-160AR, FI-160D, FI-160I, FI-200, FI-200AR, FI-200D, FI-200H, FI-200HD, FI-200HI, FI-200I, FI-200W, FI-200WL, FI-200WR, FI-2700D, FI-2700I, FI-280D, FI-280I, FI-370D, FI-370I, FI-4000D, FI-4000I, FI-460D, FI-460I, FI-550D, FI-550I, FI-6000D...(Weitere Modelle finden Sie in unserem Webshop)		

Zubehör

Halter

1

GEV-Nr.	517431	**Vergl.-Nr.**	12011392 Z270515
Beschreibung	Halter für Rollfeder ømm L 105mm B 44mm H 20mm		
Für Modelle:	ECO-160, ECO-160D, ECO-160I, ECO-200, ECO-200D, ECO-200H, ECO-200HD, ECO-200HI, ECO-200I, FI-160, FI-160AR, FI-160D, FI-160I, FI-200, FI-200AR, FI-200D, FI-200H, FI-200HD, FI-200HI, FI-200I, FI-200W, FI-200WL, FI-200WR		

Weitere

1

GEV-Nr.	504387	**Vergl.-Nr.**	12024391 Z271204
Beschreibung	Feder rechts für Transportsystem Achsaufnahmemm ø 10.5mm L 36mm Bmm Hmm Drahtstärke ø 1.4mm		
Für Modelle:	ECO-160, ECO-160D, ECO-160I, ECO-200, ECO-200D, ECO-200H, ECO-200HD, ECO-200HI, ECO-200I, ECO-280D, ECO-280I, ECO-370D, ECO-370I, ECO-460D, ECO-460I, ECO-550D, ECO-550I, FI-160, FI-160AR, FI-160D, FI-160I, FI-200, FI-200AR, FI-200D, FI-200H, FI-200HD, FI-200HI, FI-200I, FI-200W, FI-200WL, FI-200WR, FI-280D, FI-280I, FI-370D, FI-370I, FI-460D, FI-460I, FI-550D, FI-550I		

Zugfedern

1

GEV-Nr.	505009	**Vergl.-Nr.**	12024948 Z710528
Beschreibung	Zugfeder ø 35mm Gesamtlänge 420mm Drahtstärke ø 5mm		
Für Modelle:	AD-120, AD-120B, AD-120BBTDD-UK, AD-90, AD-90BA, AD-90BBT, AD-90BDD, AD-90DD, ADE-120, ADE-120B, ECO-120, ECO-120B, FI-100, FI-100AR, FI-100B, FI-100BBT-UK, FI-120, FI-120AR+DD, FI-120B, FI-120C, FI-120HY-CLINIC, FI-120W, FI-80, FI-80AR, FI-80BBT-UK, FI-80W, FI-E-100, LABP-1000, LABP-1200, LABP-800, MF-120		

Das komplette Sortiment finden Sie immer aktuell in unserem Webshop

Manometer

1

GEV-Nr.	541596	**Vergl.-Nr.**	12025146 Z102316
Beschreibung	Manometer ø 52mm Druckbereich 0 bis 10bar Anschluss Spülmaschine Gewinde 1/4“		
Für Modelle:	ECO-160, ECO-1600, ECO-200, ECO-200H, ECO-2300, ECO-3000, FI-160, FI-1600, FI-160AR, FI-160D, FI-160I, FI-200, FI-200AR, FI-200D, FI-200H, FI-200HD, FI-200HI, FI-200I, FI-2300, FI-2700D, FI-2700I, FI-280D, FI-280I, FI-3000, FI-370D, FI-370I, FI-4000D, FI-4000I, FI-460D, FI-460I, FI-550D, FI-550I, FI-6000D, FI-6000I		

1

GEV-Nr.	541793	**Vergl.-Nr.**	12019289 12024625 Z271125 Z718417
Beschreibung	Manometer ø 52mm Druckbereich 0-4bar Gewinde 1/4“		
Für Modelle:	AD-120CW, CO-142W, CO-142WDD, FI-120W, FI-200W, FI-200WL, FI-200WR, FI-80W, MF-120		

Dosiergeräte

Schlauchpumpendosiergeräte

GERMAC

Einbauversion

mit Frequenzsteuerung

1

GEV-Nr.	361795[1]	**Vergl.-Nr.**	1200000132 19022347
Beschreibung	Dosiergerät GERMAC Frequenzregelung 3l/h 230VAC Reiniger Schlauch ø 4x6mm Schlauch Thermoplast Typ G300 3.5W 230V Kennzahl 82334968 inkl. Montagekit		
Für Modelle:	CO-110DD, CO-112DD, CO-142WDD, CO-170DD, CO-172DD, CO-350-COLD-DD, CO-350-DD, CO-400-COLD-DD, CO-400-DD, CO-402-COLD, CO-402-COLD-B, CO-402-COLD-B-DD, CO-402-COLD-DD, CO-402W, CO-500DD, CO-501DD, CO-502DD, CO-502W, COP-173DD, COP-174DD, COP-174W, COP-174WHRS, COP-503DD, COP-504DD, COP-504W, FI-30, FI-30AR, FI-30AR+DD, FI-30-UK, FI-48, FI-48AR, FI-48B, FI-48B-BT-UK, FI-48C, FI-48D, FI-48HY-CLINIC, FI-48W, FI-64, FI-64AR, FI-64B, FI-64B-BT-UK, FI-64C, FI-64D, FI-64HY-CLINIC, FI-64W, FI-72, FI-72AR, FI-72W		
Ersatzteile für	361795		
	GEV-Nr.	361142	Vergl.-Nr. —
	Montagesatz Reiniger Schlauchtyp 4x6mm Schlauchlänge 2m PVC 2x Schlauch/Behälterfilter/Wanneneinlauf transparent		

[1]mit Zubehör

Ersatzteile für	361795		
	GEV-Nr.	361268	Vergl.-Nr. 12017199 12024224 Z209521 Z209530
	Dosiergerät GERMAC Frequenzregelung 3l/h 230VAC Reiniger Schlauch ø 4x6mm Schlauch Thermoplast Typ G300 Einbauversion Maße 67x72x101mm		
	GEV-Nr.	361467	Vergl.-Nr. —
	Pumpenschlauch GERMAC Reiniger Schlauchtyp Thermoplast Schlauch ø 6x10mm für Modell G43/G45/G53/G54/G55/G300/G305		

1

GEV-Nr.	361268	**Vergl.-Nr.**	12017199 12024224 Z209521 Z209530
Beschreibung	Dosiergerät GERMAC Frequenzregelung 3l/h 230VAC Reiniger Schlauch ø 4x6mm Schlauch Thermoplast Typ G300 Einbauversion Maße 67x72x101mm		
Für Modelle:	FI-30, FI-48, FI-48B, FI-48W, FI-50, FI-64, FI-64B, FI-64W, FI-72, MF-48, MF-64		
Ersatzteile für	361268		
	GEV-Nr.	361467	Vergl.-Nr. —
	Pumpenschlauch GERMAC Reiniger Schlauchtyp Thermoplast Schlauch ø 6x10mm für Modell G43/G45/G53/G54/G55/G300/G305		
	GEV-Nr.	361557	Vergl.-Nr. —
	Steuerplatine Typ G300/G302/G305 GERMAC		
	GEV-Nr.	361589	Vergl.-Nr. —
	Schlauchroller GERMAC passend für G42/43/45/53/54/55/300/302/305/705		
GEV Bild nicht vorhanden	GEV-Nr.	362032	Vergl.-Nr. —
	Abdeckung für GERMAC		
Zubehör für	361268		
	GEV-Nr.	361106	Vergl.-Nr. —
	Behälterfilter mit Beschwerer und Rückschlagventil CNS Schlauch ø 4x6mm ø 21mm L 51mm Rückschlagventil Lippenventil		
	GEV-Nr.	520090	Vergl.-Nr. —
	PVC-Schlauch ID ø 4mm AD ø 6mm L 2m Wandstärke 1mm T.max. 60°C transparent		
	GEV-Nr.	520091	Vergl.-Nr. —
	Nylonschlauch ID ø 4mm AD ø 6mm L 2m Wandstärke 1mm Arbeitsdruck 10bar Platzdruck 50bar T.max. 100°C transparent		

Membranpumpen

selbstsaugend

LANG

1

GEV-Nr.	361221	**Vergl.-Nr.**	12024105 12039170 Z211109 Z651123
Beschreibung	Dosiergerät Typ N6 Klarspüler Druckanschluss ø 4x6mm Saugan-schluss ø 6x8mm LANG		
Für Modelle:	AD-120, AD-120B, AD-120C, AD-120CW, AD-15, AD-15D, AD-20C-UK, AD-21, AD-21B, AD-21BDD, AD-21C, AD-21D, AD-21DD, AD-21W, AD-48, AD-48B, AD-48BDD, AD-48C, AD-48D, AD-48DD, AD-48W, AD-64, AD-64B, AD-64BDD, AD-64C, AD-64CW, AD-64D, AD-64DD, AD-72, AD-72W, AD-90, AD-90BA, AD-90BDD, AD-90DD, ADE-120, ADE-120B, ECO-120, ECO-1200, ECO-120B, FI-100, FI-100AR, FI-100B, FI-100BBT-UK, FI-120, FI-1200, FI-120AR+DD, FI-120B, FI-120C, FI-120HY-CLINIC, FI-120W...(Weitere Modelle finden Sie in unserem Webshop)		
Ersatzteile für	361221		

	GEV-Nr.	361079	Vergl.-Nr.	—
	Feder für Typ N5/N6 für Kugel			
	GEV-Nr.	361080	Vergl.-Nr.	—
	O-Ring EPDM Materialstärke 2mm ID ø 16mm VPE 1 Stück			
	GEV-Nr.	361085	Vergl.-Nr.	—
	O-Ring EPDM Materialstärke 2mm ID ø 8mm VPE 1 Stück			
	GEV-Nr.	361309	Vergl.-Nr.	—
	Kugel für Typ N5/N6			
	GEV-Nr.	361310	Vergl.-Nr.	—
	Halter für Typ N6 Kugelführung			
	GEV-Nr.	361311	Vergl.-Nr.	—
	O-Ring EPDM Materialstärke 2mm ID ø 6mm VPE 1 Stück für Typ N6			
	GEV-Nr.	361314	Vergl.-Nr.	—
	Ventilring für Typ N6 Halterung für O-Ring			
	GEV-Nr.	361317	Vergl.-Nr.	—
	Dichtscheibe für Typ N6			
	GEV-Nr.	361886	Vergl.-Nr.	—
	Rückschlagventil Eingangmm Ausgangmm Ausgang ø 12.4mm L 12.7mm			
	GEV-Nr.	505228	Vergl.-Nr.	12024067 Z203007
	Distanzbuchse ID ø 4.5mm AD ø 10mm L 16mm für Dosiergerät			

Diverse

1

GEV-Nr.	361015	**Vergl.-Nr.**	12045206
Beschreibung	Dosiergerät Membranpumpe Klarspüler Eingang 6x8mm Ausgang 4x6mm Druckanschluss ø 4x6mm Sauganschluss ø 6x8mm		
Für Modelle:	AD-120, AD-120B, AD-120C, AD-15, AD-15D, AD-20C-UK, AD-21, AD-21B, AD-21BDD, AD-21C, AD-21D, AD-21W, AD-48, AD-48B, AD-48BDD, AD-48C, AD-48D, AD-48DD, AD-48W, AD-64, AD-64B, AD-64BDD, AD-64C, AD-64CW, AD-64DD, AD-72, AD-72W, AD-90, AD-90BA, AD-90BDD, AD-90DD, ADE-120, ADE-120B, CO-110, CO-110B, CO-110BDD, CO-110DD, CO-112, CO-112B, CO-112BDD, CO-112DD, CO-142W, CO-142WDD, CO-170, CO-170B, CO-170BDD, CO-170DD, CO-170HRS, CO-170HRSDD, CO-170HRS-SOFT...(Weitere Modelle finden Sie in unserem Webshop)		
Ersatzteile für	361015		

	GEV-Nr.	361132	Vergl.-Nr.	—
	Membran Dosiergerät			
	GEV-Nr.	510298	Vergl.-Nr.	—
	Lippenventil Dosiergerät passend für DB2/DS5			

Zubehör

Behälterfilter

1

GEV-Nr.	361062	**Vergl.-Nr.**	12011355 Z601153
Beschreibung	Behälterfilter Schlauch ø 4mm		
Für Modelle:	AD-125, AD-125HRS, AD-125-SOFT, AD-505, CO-110DD, CO-112DD, CO-142WDD, CO-170DD, CO-172DD, COP-173, COP-173B, COP-173BDD, COP-173DD, COP-173HRS, COP-173HRSDD, COP-173-SOFT, COP-174, COP-174B, COP-174BDD, COP-174DD, COP-174HRS, COP-174HRSDD, COP-174W, COP-174WHRS, COP-503, COP-503B, COP-503BDD, COP-503DD, COP-503-SOFT, COP-504, COP-504B, COP-504BDD, COP-504DD, COP-504W, ECO-120, ECO-1200, ECO-120B, FI-100, FI-100AR, FI-100B, FI-120, FI-1200, FI-120B, FI-120W, FI-30, FI-300B, FI-300R, FI-48, FI-48B, FI-48W...(Weitere Modelle finden Sie in unserem Webshop)		

Das komplette Sortiment finden Sie immer aktuell in unserem Webshop

Filterbeschwerer

1

GEV-Nr.	505197	**Vergl.-Nr.**	12024353 old version Z701152
Beschreibung	Filterbeschwerer ID ø 8x9mm Außen-ø 14 L 20mm 17g Messing		
Für Modelle:	AD-120, AD-120B, AD-120C, AD-120CW, AD-120HY, AD-15, AD-15D, AD-20C-UK, AD-21, AD-21B, AD-21BDD, AD-21C, AD-21D, AD-21DD, AD-21W, AD-45BBT, AD-48, AD-48B, AD-48BDD, AD-48C, AD-48D, AD-48DD, AD-48HY, AD-48W, AD-64, AD-64B, AD-64BBT, AD-64BDD, AD-64C, AD-64CW, AD-64D, AD-64DD, AD-64HY, AD-72, AD-72W, AD-90, AD-90BA, AD-90BBT, AD-90BDD, AD-90DD, ADE-120, ADE-120B, ECO-120, ECO-1200, FI-100, FI-100AR, FI-100BBT-UK, FI-120, FI-1200, FI-120AR+DD...(Weitere Modelle finden Sie in unserem Webshop)		

Schlauchverschraubungen

Kunststoff

1

GEV-Nr.	361100	**Vergl.-Nr.**	12036489 RT20620351
Beschreibung	Schlauchanschluss Kunststoff gerade Gewinde M10x1 Schlauch ø 6mm VPE 1 Stück Anschluss M10x1		

Wanneneinläufe

1

GEV-Nr.	361656	**Vergl.-Nr.**	6000012
Beschreibung	Wanneneinlauf Edelstahl M10x1,5 Schlauch ø 4mm		

1

GEV-Nr.	361105	**Vergl.-Nr.**	FAG1200026
Beschreibung	Wanneneinlauf Kunststoff M10 Schlauch ø 4x6mm		

diverses

1

GEV-Nr.	505228	**Vergl.-Nr.**	12024067 Z203007
Beschreibung	Distanzbuchse ID ø 4.5mm AD ø 10mm L 16mm für Dosiergerät		
Für Modelle:	ACE-201, ACE-202, ACG-201, ACG-202, AD-45BBT, AD-48, AD-48B, AD-48BDD, AD-48C, AD-48D, AD-48DD, AD-48HY, AD-48W, AD-64, AD-64B, AD-64BBT, AD-64BDD, AD-64BTDD, AD-64C, AD-64CW, AD-64D, AD-64DD, AD-64HY, AD-72, AD-72W, AE-201, AE-202, AG-201, AG-202, APE-201, APE-202, APG-201, APG-202, EASY-500, EASY-500B, EASY-500DD, EASY-500HP, EASY-500HPWBDD, FE-4, FE-6, FE-8, FI-30, FI-30AR, FI-30AR+DD, FI-30B, FI-30B-BT-UK, FI-30-UK, FI-48, FI-48AR, FI-48B...(Weitere Modelle finden Sie in unserem Webshop)		

Schläuche

Zulaufschläuche

PVC-Zulaufschläuche

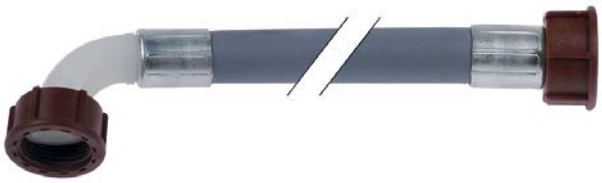

1

GEV-Nr.	520010	**Vergl.-Nr.**	12024115 Z602121
Beschreibung	Zulaufschlauch PVC gerade-gebogen DN13 Anschlüsse 3/4" L 1500mm Arbeitsdruck 10bar Platzdruck 32bar T.max. 90°C blau Zulassung VDE flachdichtend		
Für Modelle:	AD-120, AD-120B, AD-120BBTDD-UK, AD-120C, AD-120CW, AD-120HY, AD-125, AD-125HRS, AD-125-SOFT, AD-15D, AD-21D, AD-45BBT, AD-48, AD-48B, AD-48BDD, AD-48C, AD-48D, AD-48DD, AD-48HY, AD-48W, AD-505, AD-64, AD-64B, AD-64BBT, AD-64BDD, AD-64BTDD, AD-64C, AD-64CW, AD-64D, AD-64DD, AD-64HY, AD-72, AD-72W, AD-90, AD-90BA, AD-90BBT, AD-90BDD, AD-90DD, ADE-120, ADE-120B, CO-110, CO-110B, CO-110BDD, CO-110DD, CO-112, CO-112B, CO-112BDD, CO-112DD, CO-142W, CO-142WDD...(Weitere Modelle finden Sie in unserem Webshop)		
Zubehör für	520010		

GEV-Nr.	520053	Vergl.-Nr.	12025278 Z701132
Sieb Anschluss 3/4" D1 ø 26mm D2 ø 15mm VPE 10 Stück Gummi Materialstärke 8mm			

GEV-Nr.	520054	Vergl.-Nr.	—
Flachdichtung Gummi AD ø 23.5mm ID ø 14mm Materialstärke 2.3mm VPE 10 Stück			

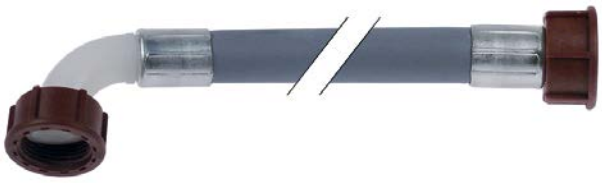

1

GEV-Nr.	520012	**Vergl.-Nr.**	12025198 Z601114
Beschreibung	Zulaufschlauch PVC gerade-gebogen DN13 Anschlüsse 3/4" L 2500mm Arbeitsdruck 10bar Platzdruck 32bar T.max. 90°C Zulassung VDE flachdichtend		
Für Modelle:	ACE-061, ACE-101, ACE-102, ACE-201, ACE-202, ACG-061, ACG-101, ACG-102, ACG-201, ACG-202, AD-15, AD-20C-UK, AD-21, AD-21B, AD-21BDD, AD-21C, AD-21DD, AE-061, AE-061W, AE-101, AE-101W, AE-102, AE-102W, AE-201, AE-202, AG-061, AG-061W, AG-101, AG-101W, AG-102, AG-102W, AG-201, AG-202, APE-061, APE-061W, APE-101, APE-101W, APE-102, APE-102W, APE-201, APE-202, APG-061, APG-061W, APG-101, APG-101W, APG-102, APG-102W, APG-201, APG-202, COG-061...(Weitere Modelle finden Sie in unserem Webshop)		

Ablaufschläuche

1

GEV-Nr.	505082	**Vergl.-Nr.**	12024473 Z200910
Beschreibung	Ablaufschlauch DN25 L 1500mm gebogen ø innen 48mm gebogen ø außen 58mm Schlauch ø außen 31mm		
Für Modelle:	AD-120, AD-120CW, AD-48, AD-48D, AD-48DD, AD-64, AD-64BTDD, AD-64D, AD-64DD, AD-72, AD-72W, AD-90, AD-90DD, ADE-120, APE-061, APE-101, APE-102, APE-201, APE-202, APG-061, APG-101, APG-102, APG-201, APG-202, CO-110, CO-110B, CO-110BDD, CO-110DD, CO-112DD, CO-142W, CO-142WDD, CO-170, CO-170B, CO-170BDD, CO-170DD, CO-170HRS, CO-170HRSDD, CO-170HRS-SOFT, CO-170-SOFT, CO-172DD, COP-173, COP-173B, COP-173BDD, COP-173DD, COP-173HRS, COP-173HRSDD, COP-173-SOFT, COP-174DD, COP-174W, COP-174WHRS...(Weitere Modelle finden Sie in unserem Webshop)		

1

GEV-Nr.	505081	**Vergl.-Nr.**	12024114 Z400908
Beschreibung	Ablaufschlauch DN25 L 1600mm gebogen ø innen 31mm gebogen ø außen 40mm Schlauch ø außen 30mm		
Für Modelle:	AD-15, AD-15D, AD-21, AD-21D, AD-21DD, ATM-051ECO, CO-350, CO-350-COLD, CO-350-COLD-DD, CO-350-DD, CO-352-COLD, CO-352-COLD-DD, CO-400, CO-400-COLD, CO-400-COLD-DD, CO-400-DD, CO-400-SOFT, CO-402-COLD, CO-402-COLD-DD, ECO-2700D, ECO-2700I, ECO-4000D, ECO-4000I, ECO-6000D, ECO-6000I, FI-2700D, FI-2700I, FI-4000D, FI-4000I, FI-6000D, FI-6000I, GA-20, GA-20D, GA-40, GA-40D, LVC-12, LVC-15, LVC-15D, LVC-21, LVC-21B, LVC-21C, LVC-21D, LVC-21W, LVR-10, LVR-14, LVR-14D, LVR-20, LVR-20D		

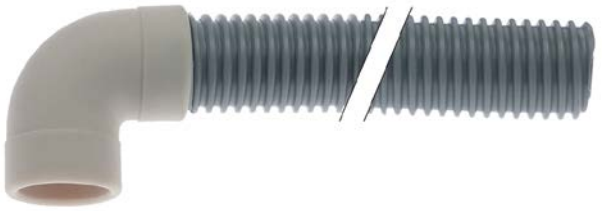

1

GEV-Nr.	505402	**Vergl.-Nr.**	12115471
Beschreibung	Ablaufschlauch DN25 L 2000mm gebogen ø innen 27mm gebogen ø außen 35mm Schlauch ø innen 25mm Schlauch ø außen 30mm Kunststoff		
Für Modelle:	CO-500, CO-500DD, CO-501, CO-501DD, CO-501-SOFT, CO-502DD, COP-503, COP-503DD, COP-503-SOFT, COP-504, COP-504DD		

1

GEV-Nr.	505084	**Vergl.-Nr.**	12023666 Z220903
Beschreibung	Ablaufschlauch DN19 L 2000mm gerade ø innen 21mm gerade ø außen 26mm gebogen ø innen 21mm gebogen ø außen 27mm Schlauch ø außen 27mm		
Für Modelle:	AD-120B, AD-120BBTDD-UK, AD-120C, AD-120HY, AD-125, AD-125HRS, AD-125-SOFT, AD-20C-UK, AD-21B, AD-21BDD, AD-21C, AD-21W, AD-45BBT, AD-48B, AD-48BDD, AD-48C, AD-48HY, AD-48W, AD-64B, AD-64BBT, AD-64BDD, AD-64C, AD-64CW, AD-64HY, AD-90BA, AD-90BBT, AD-90BDD, ADE-120B, BME7-05, BME7-10, BMG7-10, CO-350-B, CO-350-B-DD, CO-350-COLD-B, CO-350-COLD-B-DD, CO-352-COLD-B, CO-352-COLD-B-DD, CO-400-B, CO-400-B-DD, CO-400-COLD-B, CO-400-COLD-B-DD, CO-402-COLD-B, CO-402-COLD-B-DD, CO-402W, CO-500B, CO-500BDD, CO-501B, CO-501BDD, CO-502B, CO-502BDD...(Weitere Modelle finden Sie in unserem Webshop)		

Industrieschläuche

Niplaflex-Schläuche

1

GEV-Nr.	530561	**Vergl.-Nr.**	11000083 S102121000
Beschreibung	Druckschlauch ID ø 10mm AD ø 17mm L 5m Wandstärke 3.5mm Arbeitsdruck 10bar Platzdruck 30bar T.max. 110°C		
Für Modelle:	ACE-061, ACE-101, ACE-102, ACE-201, ACE-202, ACG-061, ACG-101, ACG-102, ACG-201, ACG-202, AD-120, AD-120B, AD-120BBTDD-UK, AD-120C, AD-120CW, AD-120HY, AD-125, AD-125HRS, AD-125-SOFT, AD-15, AD-15D, AD-20C-UK, AD-21, AD-21B, AD-21BDD, AD-21C, AD-21D, AD-21DD, AD-21W, AD-45BBT, AD-48, AD-48B, AD-48BDD, AD-48C, AD-48D, AD-48DD, AD-48HY, AD-48W, AD-505, AD-505-SOFT, AD-64, AD-64B, AD-64BBT, AD-64BDD, AD-64BTDD, AD-64C, AD-64CW, AD-64D, AD-64DD, AD-64HY...(Weitere Modelle finden Sie in unserem Webshop)		

Pressostatschläuche

1

GEV-Nr.	530560	**Vergl.-Nr.**	11000066 3702400
Beschreibung	Pressostatschlauch ID ø 5mm AD ø 9mm L 5m Arbeitsdruck 30bar Platzdruck 90bar Temp.Best. 60°C		
Für Modelle:	AD-120, AD-120B, AD-120BBTDD-UK, AD-120C, AD-120CW, AD-120HY, AD-125, AD-125HRS, AD-125-SOFT, AD-15, AD-15D, AD-20C-UK, AD-21, AD-21B, AD-21BDD, AD-21C, AD-21D, AD-21DD, AD-21W, AD-45BBT, AD-48, AD-48B, AD-48BDD, AD-48C, AD-48D, AD-48DD, AD-48HY, AD-48W, AD-505, AD-505-SOFT, AD-64, AD-64B, AD-64BBT, AD-64BDD, AD-64BTDD, AD-64C, AD-64CW, AD-64D, AD-64DD, AD-64HY, AD-72, AD-72W, AD-90, AD-90BA, AD-90BBT, AD-90BDD, AD-90DD, ADE-120, ADE-120B, CO-110...(Weitere Modelle finden Sie in unserem Webshop)		

Das komplette Sortiment finden Sie immer aktuell in unserem Webshop

Formschläuche

gerade

1

GEV-Nr.	503150	**Vergl.-Nr.**	12000050 12023567 Z162301 Z740902
Beschreibung	Formschlauch Schlauch Außen-ø 54mm Schlauch Innen-ø 38mm L 55mm		
Für Modelle:	AD-120BBTDD-UK, AD-120HY, AD-90, AD-90BA, AD-90BBT, AD-90BDD, AD-90DD, ADE-120, ADE-120B, ECO-120, ECO-120B, ECO-160, ECO-1600, ECO-160D, ECO-160I, ECO-200, ECO-200D, ECO-200H, ECO-200HD, ECO-200HI, ECO-200I, ECO-2300, ECO-2700D, ECO-2700I, ECO-280D, ECO-280I, ECO-3000, ECO-370D, ECO-370I, ECO-4000D, ECO-4000I, ECO-460D, ECO-460I, ECO-550D, ECO-550I, ECO-6000D, ECO-6000I, FI-100, FI-100AR, FI-100B, FI-100BBT-UK, FI-120HY-CLINIC, FI-2700D, FI-2700I, FI-280D, FI-280I, FI-370D, FI-370I, FI-4000D, FI-4000I...(Weitere Modelle finden Sie in unserem Webshop)		

1

GEV-Nr.	530880	**Vergl.-Nr.**	12024437
Beschreibung	Formschlauch Schlauch Innen-ø 30.5mm D1 ø 39mm D2 ø 44.5mm L 45mm VPE 1		
Für Modelle:	AD-64BTDD, EASY-500HPWBDD		

1

GEV-Nr.	505026	**Vergl.-Nr.**	12023607 Z400906
Beschreibung	Formschlauch Spülmaschine gerade		
Für Modelle:	AD-15, AD-15D, AD-20C-UK, AD-21, AD-21B, AD-21BDD, AD-21C, AD-21D, AD-21DD, AD-21W, CO-350, CO-350-B, CO-350-B-DD, CO-350-COLD, CO-350-COLD-B, CO-350-COLD-B-DD, CO-350-COLD-DD, CO-350-DD, CO-352-COLD, CO-352-COLD-B, CO-352-COLD-B-DD, CO-352-COLD-DD, CO-400, CO-400-B, CO-400-B-DD, CO-400-COLD, CO-400-COLD-B, CO-400-COLD-B-DD, CO-400-COLD-DD, CO-400-DD, CO-400-SOFT, CO-402-COLD, CO-402-COLD-B, CO-402-COLD-B-DD, CO-402-COLD-DD, CO-402W, LVC-12, LVC-15, LVC-15D, LVC-21, LVC-21B, LVC-21C, LVC-21D, LVC-21W, LVR-10, LVR-14, LVR-14D, LVR-20, LVR-20B, LVR-20D...(Weitere Modelle finden Sie in unserem Webshop)		

L-Form

1

GEV-Nr.	524028	**Vergl.-Nr.**	12023698 12Z7409010
Beschreibung	Formschlauch 90° L2 120mm L1 190mm ID ø 38mm AD ø 54mm		
Für Modelle:	AD-120C, AD-120HY, AD-90, AD-90BA, AD-90BDD, AD-90DD, ECO-160D, ECO-160I, ECO-200D, ECO-200HD, ECO-200HI, ECO-200I, FI-160AR, FI-160D, FI-160I, FI-200AR, FI-200D, FI-200HD, FI-200HI, FI-200I, FI-200WL, FI-200WR, FI-80, FI-80AR, FI-80W, FI-E-100, LABP-800		

1

GEV-Nr.	505028	**Vergl.-Nr.**	12023689 Z200905
Beschreibung	Formschlauch Endstück-A ID ø 50mm Endstück-B ID ø 38mm L 250mm Spültechnik L-Form Vergl.-Nr. Z200905		
Für Modelle:	AD-45BBT, AD-48, AD-48B, AD-48BDD, AD-48C, AD-48D, AD-48DD, AD-48HY, AD-48W, AD-64, AD-64B, AD-64BBT, AD-64BDD, AD-64BTDD, AD-64C, AD-64CW, AD-64D, AD-64DD, AD-64HY, AD-72, AD-72W, EASY-500, EASY-500B, EASY-500DD, EASY-500HP, EASY-500HPWBDD, FI-30, FI-30AR, FI-30AR+DD, FI-30B, FI-30B-BT-UK, FI-30-UK, FI-48, FI-48AR, FI-48B, FI-48B-BT-UK, FI-48C, FI-48D, FI-48HY-CLINIC, FI-48W, FI-50, FI-60DD, FI-64, FI-64AR, FI-64B, FI-64B-BT-UK, FI-64C, FI-64D, FI-64HY-CLINIC, FI-64W...(Weitere Modelle finden Sie in unserem Webshop)		

1

GEV-Nr.	505024	**Vergl.-Nr.**	12023683 Z200904
Beschreibung	Formschlauch Spültechnik L-Form Vergl.-Nr. Z200904		
Für Modelle:	AD-45BBT, AD-48, AD-48B, AD-48BDD, AD-48C, AD-48D, AD-48DD, AD-48HY, AD-48W, AD-64, AD-64B, AD-64BBT, AD-64BDD, AD-64BTDD, AD-64C, AD-64CW, AD-64D, AD-64DD, AD-64HY, AD-72, AD-72W, EASY-500, EASY-500B, EASY-500DD, EASY-500HP, EASY-500HPWBDD, FI-30, FI-30AR, FI-30AR+DD, FI-30B, FI-30B-BT-UK, FI-30-UK, FI-48, FI-48AR, FI-48B, FI-48B-BT-UK, FI-48C, FI-48D, FI-48HY-CLINIC, FI-48W, FI-50, FI-60DD, FI-64, FI-64AR, FI-64B, FI-64B-BT-UK, FI-64C, FI-64D, FI-64HY-CLINIC, FI-64W...(Weitere Modelle finden Sie in unserem Webshop)		

1

GEV-Nr.	505023	**Vergl.-Nr.**	12023670 Z400905
Beschreibung	Formschlauch Spültechnik L-Form Vergl.-Nr. Z400905		
Für Modelle:	AD-15, AD-15D, AD-20C-UK, AD-21, AD-21B, AD-21BDD, AD-21C, AD-21D, AD-21DD, AD-21W, CO-350, CO-350-B, CO-350-B-DD, CO-350-COLD, CO-350-COLD-B, CO-350-COLD-B-DD, CO-350-COLD-DD, CO-350-DD, CO-352-COLD, CO-352-COLD-B, CO-352-COLD-B-DD, CO-352-COLD-DD, CO-400, CO-400-B, CO-400-B-DD, CO-400-COLD, CO-400-COLD-B, CO-400-COLD-B-DD, CO-400-COLD-DD, CO-400-DD, CO-400-SOFT, CO-402-COLD, CO-402-COLD-B, CO-402-COLD-B-DD, CO-402-COLD-DD, CO-402W, LVC-12, LVC-15, LVC-15D, LVC-21, LVC-21B, LVC-21C, LVC-21D, LVC-21W, LVR-10, LVR-14, LVR-14D, LVR-20, LVR-20B, LVR-20D...(Weitere Modelle finden Sie in unserem Webshop)		

1

GEV-Nr.	505029	**Vergl.-Nr.**	12023741 Z710905
Beschreibung	Formschlauch Spültechnik L-Form Vergl.-Nr. Z710905 EP unten		
Für Modelle:	AD-120, AD-120B, AD-120BBTDD-UK, AD-120C, AD-120CW, AD-120HY, AD-90BBT, ADE-120, ADE-120B, ECO-120, ECO-120B, ECO-160, ECO-160D, ECO-160I, ECO-200, ECO-200D, ECO-200H, ECO-200HD, ECO-200HI, ECO-200I, ECO-2700D, ECO-2700I, ECO-370D, ECO-370I, ECO-4000D, ECO-4000I, ECO-550D, ECO-550I, ECO-6000D, ECO-6000I, FI-100, FI-100AR, FI-100B, FI-100BBT-UK, FI-120, FI-120AR+DD, FI-120B, FI-120C, FI-120HY-CLINIC, FI-120W, FI-160, FI-160AR, FI-160D, FI-160I, FI-200, FI-200AR, FI-200D, FI-200H, FI-200HD, FI-200HI...(Weitere Modelle finden Sie in unserem Webshop)		

1

GEV-Nr.	505030	**Vergl.-Nr.**	12023519 Z710906
Beschreibung	Formschlauch Spültechnik L-Form Vergl.-Nr. Z710906 EP oben		
Für Modelle:	AD-120, AD-120B, AD-120BBTDD-UK, AD-120C, AD-120CW, AD-120HY, AD-90BBT, ADE-120, ADE-120B, ECO-120, ECO-120B, ECO-160, ECO-160D, ECO-160I, ECO-200, ECO-200D, ECO-200H, ECO-200HD, ECO-200HI, ECO-200I, ECO-370D, ECO-370I, ECO-550D, ECO-550I, FI-100, FI-100AR, FI-100B, FI-100BBT-UK, FI-120, FI-120AR+DD, FI-120B, FI-120C, FI-120HY-CLINIC, FI-120W, FI-160, FI-160AR, FI-160D, FI-160I, FI-200, FI-200AR, FI-200D, FI-200H, FI-200HD, FI-200HI, FI-200I, FI-200W, FI-200WL, FI-200WR, FI-370D, FI-370I...(Weitere Modelle finden Sie in unserem Webshop)		

1

GEV-Nr.	505027	**Vergl.-Nr.**	12023625 Z710904
Beschreibung	Formschlauch Spültechnik L-Form Vergl.-Nr. Z740901		
Für Modelle:	AD-120, AD-120B, AD-120BBTDD-UK, AD-120C, AD-120CW, AD-120HY, AD-90, AD-90BA, AD-90BBT, AD-90BDD, AD-90DD, ADE-120, ADE-120B, ECO-120, ECO-120B, ECO-160, ECO-160D, ECO-160I, ECO-200, ECO-200D, ECO-200H, ECO-200HD, ECO-200HI, ECO-200I, ECO-370D, ECO-370I, ECO-550D, ECO-550I, FI-100, FI-100AR, FI-100B, FI-100BBT-UK, FI-120, FI-120AR+DD, FI-120B, FI-120C, FI-120HY-CLINIC, FI-120W, FI-160, FI-160AR, FI-160D, FI-160I, FI-200, FI-200AR, FI-200D, FI-200H, FI-200HD, FI-200HI, FI-200I, FI-200W...(Weitere Modelle finden Sie in unserem Webshop)		

1

GEV-Nr.	505032	**Vergl.-Nr.**	12023779 Z740903
Beschreibung	Formschlauch Spültechnik L-Form Vergl.-Nr. Z740903 EP unten		
Für Modelle:	AD-90, AD-90BA, AD-90BDD, AD-90DD, FI-80, FI-80AR, FI-80W, FI-E-100, LABP-800		

1

GEV-Nr.	505336	**Vergl.-Nr.**	12024143 Z310904
Beschreibung	Saugschlauch AD ø 76mm L 220mm L-Form ID ø 60mm für FAGOR		
Für Modelle:	ECO-2700D, ECO-2700I, ECO-280D, ECO-280I, ECO-370D, ECO-370I, ECO-4000D, ECO-4000I, ECO-460D, ECO-460I, ECO-550D, ECO-550I, ECO-6000D, ECO-6000I, FI-2700D, FI-2700I, FI-280D, FI-280I, FI-370D, FI-370I, FI-4000D, FI-4000I, FI-460D, FI-460I, FI-550D, FI-550I, FI-6000D, FI-6000I		

Das komplette Sortiment finden Sie immer aktuell in unserem Webshop

für Spülmaschinen

Druckschläuche

1

GEV-Nr.	513136	**Vergl.-Nr.**	11000070
Beschreibung	Druckschlauch Außen-ø 10 ID ø 4.5mm L 1000mm Gewebeschlauch Dosierung schwarz VPE 1 Klarspüler		
Für Modelle:	AD-120, AD-120B, AD-120BBTDD-UK, AD-120C, AD-120CW, AD-120HY, AD-15, AD-15D, AD-20C-UK, AD-21, AD-21B, AD-21BDD, AD-21C, AD-21D, AD-21DD, AD-21W, AD-48, AD-48B, AD-48BDD, AD-48C, AD-48D, AD-48DD, AD-48W, AD-64, AD-64B, AD-64BDD, AD-64C, AD-64CW, AD-64D, AD-64DD, AD-72, AD-72W, AD-90, AD-90BA, AD-90BBT, AD-90BDD, AD-90DD, ADE-120, ADE-120B, CO-110, CO-110B, CO-110BDD, CO-110DD, CO-112, CO-112B, CO-112BDD, CO-112DD, CO-142W, CO-142WDD, CO-170...(Weitere Modelle finden Sie in unserem Webshop)		

Sonstige

1

GEV-Nr.	511557	**Vergl.-Nr.**	11000142 3715300
Beschreibung	Dosierschlauch AD ø 26mm ID ø 15mm L 1200mm Platzdruck 20bar		
Für Modelle:	ECO-160, ECO-160D, ECO-160I, ECO-200, ECO-200D, ECO-200H, ECO-200HD, ECO-200HI, ECO-200I, ECO-2700D, ECO-2700I, ECO-280D, ECO-280I, ECO-370D, ECO-370I, ECO-4000D, ECO-4000I, ECO-460D, ECO-460I, ECO-550D, ECO-550I, ECO-6000D, ECO-6000I, FI-2700D, FI-2700I, FI-280D, FI-280I, FI-30B-BT-UK, FI-370D, FI-370I, FI-4000D, FI-4000I, FI-460D, FI-460I, FI-48B-BT-UK, FI-48HY-CLINIC, FI-550D, FI-550I, FI-6000D, FI-6000I, FI-64B-BT-UK, FI-64HY-CLINIC		

1

GEV-Nr.	105503	**Vergl.-Nr.**	12023858 Z951101
Beschreibung	Saugschlauch AD ø 35mm IG 1" L 970mm CNS		
Für Modelle:	ADE-120, ADE-120B, ECO-120, ECO-120B, ECO-160, ECO-1600, ECO-160D, ECO-160I, ECO-200, ECO-200D, ECO-200H, ECO-200HD, ECO-200HI, ECO-200I, ECO-2300, ECO-2700D, ECO-2700I, ECO-280D, ECO-280I, ECO-3000, ECO-370D, ECO-370I, ECO-4000D, ECO-4000I, ECO-460D, ECO-460I, ECO-550D, ECO-550I, ECO-6000D, ECO-6000I, GA-20, GA-20D, GA-40, GA-40D		

1

GEV-Nr.	505336	**Vergl.-Nr.**	12024143 Z310904
Beschreibung	Saugschlauch AD ø 76mm L 220mm L-Form ID ø 60mm für FAGOR		
Für Modelle:	ECO-2700D, ECO-2700I, ECO-280D, ECO-280I, ECO-370D, ECO-370I, ECO-4000D, ECO-4000I, ECO-460D, ECO-460I, ECO-550D, ECO-550I, ECO-6000D, ECO-6000I, FI-2700D, FI-2700I, FI-280D, FI-280I, FI-370D, FI-370I, FI-4000D, FI-4000I, FI-460D, FI-460I, FI-550D, FI-550I, FI-6000D, FI-6000I		

Zubehör

1

GEV-Nr.	520053	**Vergl.-Nr.**	12025278 Z701132
Beschreibung	Sieb Anschluss 3/4" D1 ø 26mm D2 ø 15mm VPE 10 Stück Gummi Materialstärke 8mm		
Für Modelle:	FI-100, FI-100AR, FI-100B, FI-120, FI-1200, FI-120B, FI-120W, FI-30, FI-300B, FI-300R, FI-48, FI-48B, FI-48W, FI-50, FI-64, FI-64B, FI-64W, FI-650R, FI-72, FI-80, FI-80W, FI-900, GA-20, GA-20D, GA-40, GA-40D, HCG-10-11, HCG-10-21, HCG-20-11, HCG-20-21, HCG-2-10-11, HCG-2-20-11, HCG-6-11, HCV-10-11, HCV-10-21, HCV-2-10-21, HCV-5-11, HCV-6-11, HE-10-11, HE-10-21, HE-2-10-11, HE-5-11, HE-6-11, HEI-10-11, HEI-10-21, HEI-20-11, HEI-20-21, HEI-6-11, HEM-10-11, HEM-10-21...(Weitere Modelle finden Sie in unserem Webshop)		

Fittinge, Schlauch- und Rohrverbinder

Schlauchverbinder

ohne Verschraubung

1

GEV-Nr.	505088	**Vergl.-Nr.**	12023511 Z201106
Beschreibung	Y-Stück Kunststoff Schlauch ø 12-12-12mm L 75mm		
Für Modelle:	AD-120, AD-120B, AD-120C, AD-120CW, AD-125, AD-125HRS, AD-125-SOFT, AD-45BBT, AD-48, AD-48B, AD-48BDD, AD-48C, AD-48D, AD-48DD, AD-48HY, AD-48W, AD-64, AD-64B, AD-64BBT, AD-64BDD, AD-64BTDD, AD-64C, AD-64CW, AD-64D, AD-64DD, AD-64HY, AD-72, AD-72W, AD-90, AD-90BA, AD-90BDD, AD-90DD, ADE-120, ADE-120B, CO-110, CO-110B, CO-110BDD, CO-110DD, CO-112, CO-112B, CO-112BDD, CO-112DD, CO-142W, CO-142WDD, CO-170, CO-170B, CO-170BDD, CO-170DD, CO-170HRS, CO-170HRSDD...(Weitere Modelle finden Sie in unserem Webshop)		

1

GEV-Nr.	541109	**Vergl.-Nr.**	12023510 Z103077
Beschreibung	Y-Stück Kunststoff Schlauch ø 8-6-8mm für Pressostat		
Für Modelle:	AD-120B, AD-120BBTDD-UK, AD-120C, AD-120HY, AD-45BBT, AD-48B, AD-48BDD, AD-48C, AD-48HY, AD-48W, AD-64B, AD-64BBT, AD-64BDD, AD-64BTDD, AD-64C, AD-64CW, AD-64HY, AD-72W, AD-90BA, AD-90BBT, AD-90BDD, ADE-120B, CO-500, CO-500B, CO-500BDD, CO-500DD, CO-501, CO-501B, CO-501BDD, CO-501DD, CO-501-SOFT, CO-502B, CO-502BDD, CO-502DD, CO-502W, COP-503, COP-503B, COP-503BDD, COP-503DD, COP-503-SOFT, COP-504, COP-504B, COP-504BDD, COP-504DD, COP-504W, EASY-500B, EASY-500HPWBDD, ECO-120B, ECO-160, ECO-1600...(Weitere Modelle finden Sie in unserem Webshop)		

Fittinge

Doppelnippel

1

GEV-Nr.	520169	**Vergl.-Nr.**	12023958 12024396 Z102301 Z209509
Beschreibung	Doppelnippel Messing Gewinde 3/4“ - 3/4“ VPE 1 Stück		
Für Modelle:	AD-120CW, BME7-05, BME7-10, BMG7-10, CO-142W, CO-142WDD, ECO-120, ECO-1200, ECO-120B, ECO-160, ECO-1600, ECO-200, ECO-200H, ECO-2300, ECO-3000, FI-100, FI-100AR, FI-100B, FI-120, FI-1200, FI-120B, FI-120W, FI-160, FI-1600, FI-160AR, FI-160D, FI-160I, FI-200, FI-200AR, FI-200D, FI-200H, FI-200HD, FI-200HI, FI-200I, FI-200W, FI-200WL, FI-200WR, FI-2300, FI-2700D, FI-2700I, FI-280D, FI-280I, FI-30, FI-3000, FI-30AR, FI-30AR+DD, FI-30-UK, FI-370D, FI-370I, FI-4000D... (Weitere Modelle finden Sie in unserem Webshop)		

Schlauchanschlüsse

Kunststoff

1

GEV-Nr.	361100	**Vergl.-Nr.**	12036489 RT20620351
Beschreibung	Schlauchanschluss Kunststoff gerade Gewinde M10x1 Schlauch ø 6mm VPE 1 Stück Anschluss M10x1		

Messing

1

GEV-Nr.	505323	**Vergl.-Nr.**	12023772 Z102309
Beschreibung	Schlauchanschluss Messing gerade Gewinde 3/4“ Schlauch ø 10mm VPE 1 Stück		
Für Modelle:	ECO-1600, ECO-2300, ECO-280D, ECO-280I, ECO-3000, ECO-370D, ECO-370I, ECO-460D, ECO-460I, ECO-550D, ECO-550I, FI-1600, FI-200W, FI-200WL, FI-200WR, FI-2300, FI-280D, FI-280I, FI-3000, FI-370D, FI-370I, FI-460D, FI-460I, FI-550D, FI-550I		

Herstellerspezifisch

1

GEV-Nr.	505262	**Vergl.-Nr.**	12018650 12019642 12024428 Z208914 Z230902 Z230905
Beschreibung	Durchführung Gewinde M12x1,75 für Schlauch ID 4mm CNS		
Für Modelle:	AD-120C, AD-120HY, AD-20C-UK, AD-21B, AD-21BDD, AD-21C, AD-21DD, AD-21W, AD-45BBT, AD-48B, AD-48BDD, AD-48C, AD-48DD, AD-48HY, AD-48W, AD-64B, AD-64BBT, AD-64BDD, AD-64C, AD-64CW, AD-64DD, AD-64HY, AD-90BBT, AD-90BDD, AD-90DD, ECO-120, ECO-1200, FI-100, FI-100AR, FI-100BBT-UK, FI-120, FI-1200, FI-120AR+DD, FI-120C, FI-120HY-CLINIC, FI-120W, FI-30, FI-30AR, FI-30AR+DD, FI-30B, FI-30B-BT-UK, FI-30-UK, FI-48, FI-48AR, FI-48B, FI-48B-BT-UK, FI-48C, FI-48D, FI-48HY-CLINIC, FI-48W...(Weitere Modelle finden Sie in unserem Webshop)		

1

GEV-Nr.	507534	**Vergl.-Nr.**	12009819 Q223107
Beschreibung	Mutter Gewinde M20x2,5 SW 24 CNS VPE 1 Stück H 13mm für Rohr-ø 12mm		
Für Modelle:	AD-120, AD-120B, AD-120BBTDD-UK, AD-120C, AD-120CW, AD-120HY, AD-90, AD-90BA, AD-90BBT, AD-90BDD, AD-90DD, ADE-120, ADE-120B, ECO-120, ECO-120B, FI-100, FI-100AR, FI-100B, FI-100BBT-UK, FI-120, FI-120AR+DD, FI-120B, FI-120C, FI-120HY-CLINIC, FI-120W, FI-160AR, FI-200AR, FI-280D, FI-280I, FI-370D, FI-370I, FI-460D, FI-460I, FI-550D, FI-550I, FI-80, FI-80AR, FI-80BBT-UK, FI-80W, FI-E-100, LABP-1000, LABP-1200, LABP-800, MF-120		

Das komplette Sortiment finden Sie immer aktuell in unserem Webshop

1

GEV-Nr.	361840	**Vergl.-Nr.**	12024395 Z711904
Beschreibung	Schlauchanschluss Gewinde M20x2,5 5/8" Rohr (22,7mm) Tülle ø 11.5mm ID ø Messing verchromtmm Tüllenlänge 20mm Gesamtlänge 52mm Gewinde L 31mm G2: 5/8" Rohr (22,7mm)		
Für Modelle:	AD-120, AD-120B, AD-120BBTDD-UK, AD-120C, AD-120CW, AD-120HY, AD-90, AD-90BA, AD-90BBT, AD-90BDD, AD-90DD, ADE-120, ADE-120B, ECO-120, ECO-120B, FI-100, FI-100AR, FI-100B, FI-100BBT-UK, FI-120, FI-120AR+DD, FI-120B, FI-120C, FI-120HY-CLINIC, FI-120W, FI-160AR, FI-200AR, FI-280D, FI-280I, FI-370D, FI-370I, FI-460D, FI-460I, FI-550D, FI-550I, FI-80, FI-80AR, FI-80BBT-UK, FI-80W, FI-E-100, LABP-1000, LABP-1200, LABP-800, MF-120		
Zubehör für	361840		
	GEV-Nr.	507534	Vergl.-Nr. 12009819 Q223107
	Mutter Gewinde M20x2,5 SW 24 CNS VPE 1 Stück H 13mm für Rohr-ø 12mm		

1

GEV-Nr.	505236	**Vergl.-Nr.**	12023983 Z2819010
Beschreibung	Schlauchanschluss Tülle ø 13mm ID ø 11mm Tüllenlänge 18mm SW 32 Gesamtlänge 51mm Gewinde L 17mm		
Für Modelle:	ECO-160D, ECO-160I, ECO-200D, ECO-200HD, ECO-200HI, ECO-200I, ECO-2700D, ECO-2700I, ECO-280D, ECO-280I, ECO-370D, ECO-370I, ECO-4000D, ECO-4000I, ECO-460D, ECO-460I, ECO-550D, ECO-550I, ECO-6000D, ECO-6000I, FI-2700D, FI-2700I, FI-280D, FI-280I, FI-370D, FI-370I, FI-4000D, FI-4000I, FI-460D, FI-460I, FI-550D, FI-550I, FI-6000D, FI-6000I		

1

GEV-Nr.	505133	**Vergl.-Nr.**	12023967 Z701104
Beschreibung	Schlauchverbinder für Schlauch ID 38-11mm Messing		
Für Modelle:	AD-120BBTDD-UK, AD-120HY, AD-90BBT, ADE-120, ADE-120B, ECO-120, ECO-1200, ECO-120B, ECO-1600, ECO-2300, ECO-3000, FI-100, FI-100AR, FI-100B, FI-100BBT-UK, FI-120HY-CLINIC, FI-80BBT-UK		

Ablaufsysteme und Waschbecken

Standrohre

Herstellerspezifisch

FAGOR

1

GEV-Nr.	691024	**Vergl.-Nr.**	12019791 R205018
Beschreibung	Überlaufrohr L 165mm ø 20mm		
Für Modelle:	BME7-05, BME7-10, BME9-05, BME9-10, BMG7-10, BMG9-05, BMG9-10		

Wasserkreislaufkomponenten

Druckminderer

Druckminderer

Herstellerspezifisch

1

GEV-Nr.	520558	**Vergl.-Nr.**	12024846 Z102307
Beschreibung	Druckminderer RBM Serie RINOXDUE Anschluss 3/4" Voreinstellung 3bar Einstellbereich 0,5-4bar p max 25bar T.max. 80°C Messing vernickelt ACS		
Für Modelle:	AD-120CW, CO-142W, CO-142WDD, ECO-160, ECO-1600, ECO-200, ECO-200H, ECO-2300, ECO-3000, FI-120W, FI-160, FI-1600, FI-160AR, FI-160D, FI-160I, FI-200, FI-200AR, FI-200D, FI-200H, FI-200HD, FI-200HI, FI-200I, FI-200W, FI-200WL, FI-200WR, FI-2300, FI-2700D, FI-2700I, FI-280D, FI-280I, FI-3000, FI-370D, FI-370I, FI-4000D, FI-4000I, FI-460D, FI-460I, FI-550D, FI-550I, FI-6000D, FI-6000I, FI-80W		

Hilfsmittel

Schellen

Schlauchschellen

DIN 3017 - W2

1

GEV-Nr.	520117	**Vergl.-Nr.**	12009962 12035446 Q881306000 Q881307 RT20660504
Beschreibung	Schlauchschelle Edelstahl ø 40-60mm Breite 9mm VPE 5 Stück DIN 3017		
Für Modelle:	ACE-061, ACE-101, ACE-102, ACE-201, ACE-202, ACG-061, ACG-101, ACG-102, ACG-201, ACG-202, AD-120, AD-120B, AD-120BBTDD-UK, AD-120C, AD-120CW, AD-120HY, AD-125, AD-125HRS, AD-125-SOFT, AD-15, AD-15D, AD-20C-UK, AD-21, AD-21B, AD-21BDD, AD-21C, AD-21D, AD-21DD, AD-21W, AD-45BBT, AD-48, AD-48B, AD-48BDD, AD-48C, AD-48D, AD-48DD, AD-48HY, AD-48W, AD-505, AD-505-SOFT, AD-64, AD-64B, AD-64BBT, AD-64BDD, AD-64BTDD, AD-64C, AD-64CW, AD-64D, AD-64DD, AD-64HY...(Weitere Modelle finden Sie in unserem Webshop)		

1

GEV-Nr.	520111	**Vergl.-Nr.**	12035874 RT20660205
Beschreibung	Schlauchschelle Edelstahl/Stahl ø 10-16mm Breite 9mm VPE 10 Stück DIN 3017		

1

GEV-Nr.	520114	**Vergl.-Nr.**	12010023 12035505 Q881304 RT20660506
Beschreibung	Schlauchschelle Edelstahl/Stahl ø 20-32mm Breite 9mm VPE 10 Stück DIN 3017		
Für Modelle:	AD-120B, AD-120BBTDD-UK, AD-120C, AD-120HY, AD-125, AD-125HRS, AD-125-SOFT, AD-505, AD-505-SOFT, AD-90BA, AD-90BBT, AD-90BDD, ADE-120B, APE-061, APE-061W, APE-101, APE-101W, APE-102, APE-102W, APE-201, APE-202, APG-061, APG-061W, APG-101, APG-101W, APG-102, APG-102W, APG-201, APG-202, BME9-05, BME9-10, BMG9-10, CO-110B, CO-110BDD, CO-112B, CO-112BDD, CO-170B, CO-170BDD, CO-172B, CO-172BDD, CO-500B, CO-500BDD, CO-501B, CO-501BDD, CO-502B, CO-502BDD, CO-502W, COP-173, COP-173B, COP-173BDD...(Weitere Modelle finden Sie in unserem Webshop)		

1

GEV-Nr.	520115	**Vergl.-Nr.**	12009997 Q881305
Beschreibung	Schlauchschelle Edelstahl/Stahl ø 25-40mm Breite 9mm VPE 10 Stück DIN 3017		
Für Modelle:	AD-45BBT, AD-48, AD-48B, AD-48BDD, AD-48C, AD-48D, AD-48DD, AD-48HY, AD-48W, AD-505, AD-64, AD-64B, AD-64BBT, AD-64BDD, AD-64BTDD, AD-64C, AD-64CW, AD-64D, AD-64DD, AD-64HY, AD-72, AD-72W, AE-201, AE-202, AG-061, AG-061W, AG-101, AG-101W, AG-102, AG-102W, AG-201, AG-202, APE-061, APE-061W, APE-101, APE-101W, APE-102, APE-102W, APE-201, APE-202, APG-061, APG-061W, APG-101, APG-101W, APG-102, APG-102W, APG-201, APG-202, BME7-05, BME7-10...(Weitere Modelle finden Sie in unserem Webshop)		

1

GEV-Nr.	520118	**Vergl.-Nr.**	12009933 12036496 Q881324 RT20660300
Beschreibung	Schlauchschelle Edelstahl/Stahl ø 50-70mm Breite 9mm VPE 5 Stück DIN 3017		
Für Modelle:	AD-45BBT, AD-48, AD-48B, AD-48BDD, AD-48C, AD-48D, AD-48DD, AD-48HY, AD-48W, AD-505, AD-505-SOFT, AD-64, AD-64B, AD-64BBT, AD-64BDD, AD-64BTDD, AD-64C, AD-64CW, AD-64D, AD-64DD, AD-64HY, AD-72, AD-72W, CO-500, CO-500B, CO-500BDD, CO-500DD, CO-501, CO-501B, CO-501BDD, CO-501DD, CO-501-SOFT, CO-502B, CO-502BDD, CO-502DD, CO-502W, COP-503, COP-503B, COP-503BDD, COP-503DD, COP-503-SOFT, COP-504, COP-504B, COP-504BDD, COP-504DD, COP-504W, EASY-500, EASY-500B, EASY-500DD, EASY-500HP...(Weitere Modelle finden Sie in unserem Webshop)		

1

GEV-Nr.	520119	**Vergl.-Nr.**	12036081 RT20660516
Beschreibung	Schlauchschelle Edelstahl/Stahl ø 60-80mm Breite 9mm VPE 5 Stück DIN 3017		

Das komplette Sortiment finden Sie immer aktuell in unserem Webshop

1

GEV-Nr.	520454	**Vergl.-Nr.**	12009914 12036146 Q881326 RT20660505
Beschreibung	Schlauchschelle Edelstahl/Stahl ø 70-90mm Breite 9mm VPE 5 Stück DIN 3017		
Für Modelle:	ACE-202, ACG-202, AE-202, AG-202, APE-202, APG-202, COE-202, ECO-2700D, ECO-2700I, ECO-280D, ECO-280I, ECO-370D, ECO-370I, ECO-4000D, ECO-4000I, ECO-460D, ECO-460I, ECO-550D, ECO-550I, ECO-6000D, ECO-6000I, FI-2700D, FI-2700I, FI-280D, FI-280I, FI-370D, FI-370I, FI-4000D, FI-4000I, FI-460D, FI-460I, FI-550D, FI-550I, FI-6000D, FI-6000I, HMG-10-21-STACKING, LA-13M, LA-18MP, LA-25M, LAC-25, LAC-25MP, LAC-25MPP, LAC-55, LAC-55MP, LAC-55MPP, LB-AC-10M, LB-E-10M, LB-V-10M, LC-10, LC-14...(Weitere Modelle finden Sie in unserem Webshop)		

2

GEV-Nr.	520110	**Vergl.-Nr.**	12010047 12037543 GH51X003 Q881308
Beschreibung	Schlauchschelle Edelstahl/Stahl ø 8-12mm Breite 9mm VPE 10 Stück DIN 3017		
Für Modelle:	AD-120, AD-120B, AD-120BBTDD-UK, AD-120C, AD-120CW, AD-120HY, AD-15, AD-15D, AD-20C-UK, AD-21, AD-21B, AD-21BDD, AD-21C, AD-21D, AD-21DD, AD-21W, AD-48, AD-48B, AD-48BDD, AD-48C, AD-48D, AD-48DD, AD-48W, AD-64, AD-64B, AD-64BDD, AD-64C, AD-64CW, AD-64D, AD-64DD, AD-72, AD-72W, AD-90, AD-90BA, AD-90BBT, AD-90BDD, AD-90DD, ADE-120, ADE-120B, CO-110, CO-110B, CO-110BDD, CO-110DD, CO-112, CO-112B, CO-112BDD, CO-112DD, CO-142W, CO-142WDD, CO-170...(Weitere Modelle finden Sie in unserem Webshop)		

DIN 3017 - W4

1

GEV-Nr.	520120	**Vergl.-Nr.**	12010036 Q881302
Beschreibung	Schlauchschelle CNS W4 ø 12-20mm Breite 9mm VPE 1 Stück DIN 3017		
Für Modelle:	ACE-061, ACE-101, ACE-102, ACE-201, ACE-202, ACG-061, ACG-101, ACG-102, ACG-201, ACG-202, AD-120, AD-120B, AD-120BBTDD-UK, AD-120C, AD-120CW, AD-120HY, AD-125, AD-125HRS, AD-125-SOFT, AD-15, AD-15D, AD-20C-UK, AD-21, AD-21B, AD-21BDD, AD-21C, AD-21D, AD-21DD, AD-21W, AD-45BBT, AD-48, AD-48B, AD-48BDD, AD-48C, AD-48D, AD-48DD, AD-48HY, AD-48W, AD-505, AD-505-SOFT, AD-64, AD-64B, AD-64BBT, AD-64BDD, AD-64BTDD, AD-64C, AD-64CW, AD-64D, AD-64DD, AD-64HY...(Weitere Modelle finden Sie in unserem Webshop)		

Doppeldrahtschellen

1

GEV-Nr.	505190	**Vergl.-Nr.**	12009972 Q901307
Beschreibung	Schlauchklemme ø 36-42mm Drahtstärke ø 3mm Stahl verzinkt VPE 1 Stück		
Für Modelle:	AD-15, AD-15D, AD-20C-UK, AD-21, AD-21B, AD-21BDD, AD-21C, AD-21D, AD-21DD, AD-21W, ECO-1200, FI-1200, FI-900, HEI-10-21, HEM-10-21, HGC-10-21, HGC-20-21, HGV-10-21, LVC-12, LVC-15, LVC-15D, LVC-21, LVC-21B, LVC-21C, LVC-21D, LVC-21W, LVR-10, LVR-14, LVR-14D, LVR-20, LVR-20B, LVR-20D, MF-21		

1

GEV-Nr.	505191	**Vergl.-Nr.**	12007966 Q901308
Beschreibung	Schlauchklemme ø 52-59mm Drahtstärke ø 3.5mm VPE 1 Stück		
Für Modelle:	AD-45BBT, AD-48, AD-48B, AD-48BDD, AD-48C, AD-48D, AD-48DD, AD-48HY, AD-48W, AD-64, AD-64B, AD-64BBT, AD-64BDD, AD-64BTDD, AD-64C, AD-64CW, AD-64D, AD-64DD, AD-64HY, AD-72, AD-72W, EASY-500, EASY-500B, EASY-500DD, EASY-500HP, FI-30, FI-30AR, FI-30AR+DD, FI-30B, FI-30B-BT-UK, FI-30-UK, FI-48, FI-48AR, FI-48B, FI-48B-BT-UK, FI-48C, FI-48D, FI-48HY-CLINIC, FI-48W, FI-50, FI-60DD, FI-64, FI-64AR, FI-64B, FI-64B-BT-UK, FI-64C, FI-64D, FI-64HY-CLINIC, FI-64W, FI-72...(Weitere Modelle finden Sie in unserem Webshop)		

Doppeldrahtschellen mit Schraube

1

GEV-Nr.	505079	**Vergl.-Nr.**	12025195 Z400903
Beschreibung	Schlauchschelle ø 186-172mm VPE 1 Stück		
Für Modelle:	AD-15, AD-15D, AD-20C-UK, AD-21, AD-21B, AD-21BDD, AD-21C, AD-21D, AD-21DD, AD-21W, CO-350, CO-350-B, CO-350-B-DD, CO-350-COLD, CO-350-COLD-B, CO-350-COLD-B-DD, CO-350-COLD-DD, CO-350-DD, CO-352-COLD, CO-352-COLD-B, CO-352-COLD-B-DD, CO-352-COLD-DD, CO-400, CO-400-B, CO-400-B-DD, CO-400-COLD, CO-400-COLD-B, CO-400-COLD-B-DD, CO-400-COLD-DD, CO-400-DD, CO-400-SOFT, CO-402-COLD, CO-402-COLD-B, CO-402-COLD-B-DD, CO-402-COLD-DD, CO-402W, LVC-12, LVC-15, LVC-15D, LVC-21, LVC-21B, LVC-21C, LVC-21D, LVC-21W, LVR-10, LVR-14, LVR-14D, LVR-20, LVR-20B, LVR-20D...(Weitere Modelle finden Sie in unserem Webshop)		

1

GEV-Nr.	505080	**Vergl.-Nr.**	12023841 Z200908
Beschreibung	Schlauchschelle ø 235-215mm VPE 1 Stück		
Für Modelle:	AD-45BBT, AD-48, AD-48B, AD-48BDD, AD-48C, AD-48D, AD-48DD, AD-48HY, AD-48W, AD-64, AD-64B, AD-64BBT, AD-64BDD, AD-64BTDD, AD-64C, AD-64CW, AD-64D, AD-64DD, AD-64HY, AD-72, AD-72W, EASY-500, EASY-500B, EASY-500DD, EASY-500HP, FI-30, FI-30AR, FI-30AR+DD, FI-30B, FI-30B-BT-UK, FI-30-UK, FI-48, FI-48AR, FI-48B, FI-48B-BT-UK, FI-48C, FI-48D, FI-48HY-CLINIC, FI-48W, FI-50, FI-60DD, FI-64, FI-64AR, FI-64B, FI-64B-BT-UK, FI-64C, FI-64D, FI-64HY-CLINIC, FI-64W, FI-72...(Weitere Modelle finden Sie in unserem Webshop)		

Messtechnik

Thermometer

Einbauthermometer

1

GEV-Nr.	501492	**Vergl.-Nr.**	12023939 Z513023
Beschreibung	Thermometer Einbaumaß 58x25,5mm +20 bis +120°C Kapillarrohr 3470mm Fühler ø 6mm Fühler L 35mm		
Für Modelle:	ECO-160D, ECO-160I, ECO-200D, ECO-200HD, ECO-200HI, ECO-200I, ECO-2700D, ECO-2700I, ECO-280D, ECO-280I, ECO-370D, ECO-370I, ECO-4000D, ECO-4000I, ECO-460D, ECO-460I, ECO-550D, ECO-550I, ECO-6000D, ECO-6000I, FI-160AR, FI-160D, FI-160I, FI-200AR, FI-200D, FI-200HD, FI-200HI, FI-200I, FI-2700D, FI-2700I, FI-280D, FI-280I, FI-370D, FI-370I, FI-4000D, FI-4000I, FI-460D, FI-460I, FI-550D, FI-550I, FI-6000D, FI-6000I		

1

GEV-Nr.	539003	**Vergl.-Nr.**	12049669
Beschreibung	Thermometer Einbaumaß 62x11mm 0 bis +120°C Kapillarrohr 1700mm Fühler ø 6mm Fühler L 25mm		
Für Modelle:	COP-503, COP-503B, COP-503BDD, COP-503DD, COP-503-SOFT		

Befestigungsmaterialien

Nieten/Nietmuttern

Blindnieten DIN 7337 - Aluminium

1

GEV-Nr.	560048	**Vergl.-Nr.**	12010266 Q419005
Beschreibung	Blindniete Aluminium ø 4mm L 8mm VPE 1 Stück		
Für Modelle:	AD-120, AD-120B, AD-120BBTDD-UK, AD-120C, AD-120CW, AD-120HY, AD-15, AD-15D, AD-20C-UK, AD-21, AD-21B, AD-21BDD, AD-21C, AD-21D, AD-21DD, AD-21W, AD-64BTDD, AD-90, AD-90BA, AD-90BBT, AD-90BDD, AD-90DD, ADE-120, ADE-120B, BG6-05I, BG7-05, BG7-05I, BG7-10, BG7-10I, BG9-05, BG9-05AD, BG9-05I, BG9-05PF, BG9-05PI, BG9-05PLUS-I, BG9-10, BG9-10AD, BG9-10I, BG9-10PF, BG9-10PI, BG9-10PLUS-I, BME6-05, BME7-05, BME7-10, BME9-05, BME9-05AD, BME9-05PLUS, BME9-05V-T, BME9-10, BME9-10AD... (Weitere Modelle finden Sie in unserem Webshop)		

Blindnieten DIN 7337 - Stahl verzinkt

1

GEV-Nr.	560047	**Vergl.-Nr.**	12010117 Q411304
Beschreibung	Blindniete Stahl ø 4.8mm L 11.3mm VPE 1 Stück		
Für Modelle:	AD-120, AD-120B, AD-120BBTDD-UK, AD-120C, AD-120CW, AD-120HY, AD-48BDD, AD-48C, AD-48DD, AD-48W, AD-64BDD, AD-64C, AD-64CW, AD-64DD, AD-72, AD-72W, AD-90, AD-90BA, AD-90BBT, AD-90BDD, AD-90DD, ADE-120, ADE-120B, BG9-05, BG9-10, BME7-05, BME7-10, BME9-05, BME9-05AD, BME9-05PLUS, BME9-05V-T, BME9-10, BME9-10AD, BME9-10PLUS, BME9-10V-T, BMG7-10, BMG9-05, BMG9-05V-T, BMG9-10, BMG9-10V-T, CE6-41, CE7-41, CE7-41Q, CE9-41, CE9-41AD, CE9-41PLUS, CG-1002, CG-1502, CG-2002, CG-2002P... (Weitere Modelle finden Sie in unserem Webshop)		

Blindnietmuttern sechskant

1

GEV-Nr.	550777	**Vergl.-Nr.**	12010024 Q221345
Beschreibung	Nietmutter Gewinde M10 DN 13mm L 22mm VPE 1 Stück		
Für Modelle:	BG6-05I, BG7-05, BG7-05I, BG7-10, BG7-10I, BG9-05, BG9-05AD, BG9-05I, BG9-05PF, BG9-05PI, BG9-05PLUS-I, BG9-10, BG9-10AD, BG9-10I, BG9-10PF, BG9-10PI, BG9-10PLUS-I, BME7-05, BME7-10, BME9-05, BME9-05AD, BME9-05PLUS, BME9-05V-T, BME9-10, BME9-10AD, BME9-10PLUS, BME9-10V-T, BMG7-10, BMG9-05, BMG9-05V-T, BMG9-10, BMG9-10V-T, CE7-20, CE7-20Q, CE7-40, CE7-40Q, CE9-20, CE9-20AD, CE9-20PLUS, CE9-40, CE9-40AD, CE9-40PLUS, CG-200S, CG-210, CG-210G, CG-300S, CG-310, CG-310G, CG7-10, CG7-20...(Weitere Modelle finden Sie in unserem Webshop)		

Das komplette Sortiment finden Sie immer aktuell in unserem Webshop

1

GEV-Nr.	696427	**Vergl.-Nr.**	12009970 Q222011
Beschreibung	Nietmutter Gewinde M5 DN 4mm L 12mm CNS VPE 1 Stück ø 7mm SW 6		
Für Modelle:	ACE-061, ACE-101, ACE-102, ACE-201, ACE-202, ACG-061, ACG-101, ACG-102, ACG-201, ACG-202, AD-45BBT, AD-48HY, AD-64BBT, AD-64BTDD, AD-64HY, AE-061, AE-061W, AE-101, AE-101W, AE-102, AE-102W, AE-201, AE-202, AG-061, AG-061W, AG-101, AG-101W, AG-102, AG-102W, AG-201, AG-202, APE-061, APE-061W, APE-101, APE-101W, APE-102, APE-102W, APE-201, APE-202, APG-061, APG-061W, APG-101, APG-101W, APG-102, APG-102W, APG-201, APG-202, CE9-40, CE9-41, CG-2000...(Weitere Modelle finden Sie in unserem Webshop)		

1

GEV-Nr.	551034	**Vergl.-Nr.**	12010163 Q221342
Beschreibung	Nietmutter Gewinde M5 DN 7mm L 12mm VPE 10 Stück		
Für Modelle:	ACE-061, ACE-101, ACE-102, ACE-201, ACE-202, ACG-061, ACG-101, ACG-102, ACG-201, ACG-202, AD-120, AD-120B, AD-120BBTDD-UK, AD-120C, AD-120CW, AD-120HY, AD-45BBT, AD-48HY, AD-64, AD-64B, AD-64BBT, AD-64BTDD, AD-64C, AD-64D, AD-64DD, AD-64HY, AD-72, AD-90, AD-90BA, AD-90BBT, AD-90BDD, AD-90DD, ADE-120, ADE-120B, AE-061, AE-061W, AE-101, AE-101W, AE-102, AE-102W, AE-201, AE-202, AG-061, AG-061W, AG-101, AG-101W, AG-102, AG-102W, AG-201, AG-202...(Weitere Modelle finden Sie in unserem Webshop)		

1

GEV-Nr.	550776	**Vergl.-Nr.**	12010126 Q221343
Beschreibung	Nietmutter Gewinde M6 DN 10mm L 15mm CNS VPE 1 Stück		
Für Modelle:	ACE-061, ACE-101, ACE-102, ACE-201, ACE-202, ACG-061, ACG-101, ACG-102, ACG-201, ACG-202, ADE-120, ADE-120B, AE-061, AE-061W, AE-101, AE-101W, AE-102, AE-102W, AE-201, AE-202, AG-061, AG-061W, AG-101, AG-101W, AG-102, AG-102W, AG-201, AG-202, APE-061, APE-061W, APE-101, APE-101W, APE-102, APE-102W, APE-201, APE-202, APG-061, APG-061W, APG-101, APG-101W, APG-102, APG-102W, APG-201, APG-202, BG6-05I, BG7-05, BG7-05I, BG7-10, BG7-10I, BG9-05...(Weitere Modelle finden Sie in unserem Webshop)		

Schrauben

Blechschrauben

1

GEV-Nr.	560098	**Vergl.-Nr.**	12010290 Q082032
Beschreibung	Blechschrauben ø 3.5mm L 9.5mm CNS VPE 20 Stück DIN 7981/ISO 7049 Kopf ø 6.9mm Linsenkopf		
Für Modelle:	AD-120, AD-120B, AD-120BBTDD-UK, AD-120C, AD-120CW, AD-120HY, AD-15, AD-15D, AD-20C-UK, AD-21, AD-21B, AD-21BDD, AD-21C, AD-21D, AD-21DD, AD-21W, AD-45BBT, AD-48, AD-48B, AD-48BDD, AD-48C, AD-48D, AD-48DD, AD-48HY, AD-48W, AD-64, AD-64B, AD-64BBT, AD-64BDD, AD-64BTDD, AD-64C, AD-64CW, AD-64D, AD-64DD, AD-64HY, AD-72, AD-72W, AD-90, AD-90BA, AD-90BBT, AD-90BDD, AD-90DD, ADE-120, ADE-120B, EASY-500, EASY-500B, EASY-500DD, EASY-500HP, EASY-500HPWBDD, ECO-120...(Weitere Modelle finden Sie in unserem Webshop)		

1

GEV-Nr.	560108	**Vergl.-Nr.**	12010257 Q082005
Beschreibung	Blechschrauben ø 4.2mm L 13mm CNS VPE 20 Stück DIN 7981/ISO 7049 Kopf ø 8.2mm Linsenkopf		
Für Modelle:	CPG9-05AD, CPG9-05AD-S, CPG9-05PLUS, CPG9-05PLUS-S, CV9-20AD, CV9-20PLUS, CV9-40AD, CV9-40PLUS, ECO-160D, ECO-160I, ECO-200D, ECO-200HD, ECO-200HI, ECO-200I, ECO-280D, ECO-280I, ECO-370D, ECO-370I, ECO-460D, ECO-460I, ECO-550D, ECO-550I, FG7-05-1C, FG7-05-2C, FG7-10-2C, FG7-104C, FG7-10-4C, FG9-05-1C, FG9-05-2C, FG9-05AD, FG9-05PLUS, FG9-05PLUS-S, FG9-05S-1C, FG9-05S-2C, FG9-05S-AD, FG9-10-2C, FG9-10-4C, FG9-10AD, FG9-10PLUS, FGCL9-05-1C, FGCL9-05-2C, FGCL9-05S-1C, FGCL9-05S-2C, FI-160AR, FI-160D, FI-160I, FI-200AR, FI-200D, FI-200HD, FI-200HI...(Weitere Modelle finden Sie in unserem Webshop)		

Senkkopfschrauben

1

GEV-Nr.	560076	**Vergl.-Nr.**	12009852 12010293 Q152024
Beschreibung	Senkkopfschraube Gewinde M4 L 10mm CNS DIN 963/ISO 2009 VPE 20 Stück Aufnahme Schlitz Kopf ø 7.5mm		
Für Modelle:	AD-120, AD-120B, AD-120BBTDD-UK, AD-120C, AD-120CW, AD-120HY, AD-15, AD-15D, AD-20C-UK, AD-21, AD-21B, AD-21BDD, AD-21C, AD-21D, AD-21DD, AD-21W, AD-45BBT, AD-48, AD-48B, AD-48BDD, AD-48C, AD-48D, AD-48DD, AD-48HY, AD-48W, AD-64, AD-64B, AD-64BBT, AD-64BDD, AD-64BTDD, AD-64C, AD-64CW, AD-64D, AD-64DD, AD-64HY, AD-72, AD-72W, AD-90, AD-90BA, AD-90BBT, AD-90BDD, AD-90DD, ADE-120, ADE-120B, CGP9-11, EASY-500, EASY-500B, EASY-500DD, EASY-500HP, EASY-500HPWBDD...(Weitere Modelle finden Sie in unserem Webshop)		

1

GEV-Nr.	560211	**Vergl.-Nr.**	12010262 Q042022
Beschreibung	Senkkopfschraube Gewinde M4 L 14mm CNS DIN 963/ISO 2009 VPE 20 Stück Aufnahme Schlitz Kopf ø 7.5mm		
Für Modelle:	ACE-061, ACE-101, ACE-102, ACE-201, ACE-202, ACG-061, ACG-101, ACG-102, ACG-201, ACG-202, AD-120, AD-120B, AD-120BBTDD-UK, AD-120C, AD-120CW, AD-120HY, AD-15, AD-15D, AD-20C-UK, AD-21, AD-21B, AD-21BDD, AD-21C, AD-21D, AD-21DD, AD-21W, AD-45BBT, AD-48, AD-48B, AD-48BDD, AD-48C, AD-48D, AD-48DD, AD-48HY, AD-64, AD-64B, AD-64BDD, AD-64BTDD, AD-64C, AD-64D, AD-64DD, AD-64HY, AD-72, AD-90, AD-90BA, AD-90BBT, AD-90BDD, AD-90DD, ADE-120, ADE-120B...(Weitere Modelle finden Sie in unserem Webshop)		

1

GEV-Nr.	560263	**Vergl.-Nr.**	12010287 Q041324
Beschreibung	Senkkopfschraube Gewinde M4 L 25mm CNS DIN 963/ISO 2009 VPE 20 Stück Aufnahme Schlitz Kopf ø 7.5mm		
Für Modelle:	AD-45BBT, AD-48, AD-48B, AD-48BDD, AD-48C, AD-48D, AD-48DD, AD-48HY, AD-48W, AD-64, AD-64B, AD-64BBT, AD-64BDD, AD-64BTDD, AD-64C, AD-64CW, AD-64D, AD-64DD, AD-64HY, AD-72, AD-72W, EASY-500, EASY-500B, EASY-500DD, EASY-500HP, EASY-500HPWBDD, ECO-120, ECO-120B, ECO-160, ECO-160D, ECO-160I, ECO-200, ECO-200D, ECO-200H, ECO-200HD, ECO-200HI, ECO-200I, ECO-2700D, ECO-2700I, ECO-280D, ECO-280I, ECO-370D, ECO-370I, ECO-4000D, ECO-4000I, ECO-460D, ECO-460I, ECO-550D, ECO-550I, ECO-6000D...(Weitere Modelle finden Sie in unserem Webshop)		

1

GEV-Nr.	560077	**Vergl.-Nr.**	12010265 Q042031
Beschreibung	Senkkopfschraube Gewinde M5 L 10mm CNS DIN 963/ISO 2009 VPE 20 Stück Aufnahme Schlitz Kopf ø 9.2mm		
Für Modelle:	ECO-1200, FE-18, FE-25, FE-4, FE-6, FE-8, FE9-05, FE9-05S, FE9-10, FF-35, FG9-05, FG9-05S, FG9-10, FI-1200, FI-900, HCG-10-11, HCG-10-21, HCG-20-11, HCG-20-21, HCG-2-10-11, HCG-2-20-11, HCG-6-11, HEI-20-11, HEM-20-11, HEP-20-11, HGP-10-21, HGP-20-21, HGV-10-11, HGV-10-21, HGV-20-11, HGV-20-21, HME-10-11, HME-10-21, HME-20-11, HME-20-21, HME-2-10-11, HME-2-20-11, HME-6-11, HMG-10-11, HMG-10-11UL, HMG-10-21, HMG-10-21UL, HMG-20-11, HMG-2-10-11, HMG-6-11, HMI-10-11, HMI-10-11UL, HMI-10-21, HMI-10-21UL, HMI-2-10-11...(Weitere Modelle finden Sie in unserem Webshop)		

Flachkopfschrauben

1

GEV-Nr.	560021	**Vergl.-Nr.**	12010286 Q032011
Beschreibung	Flachkopfschraube Gewinde M3 Gewinde L 10mm CNS DIN 7985/ISO 7045 VPE 20 Stück Kopf ø 6mm Kopfstärke 2mm Kreuzschlitz		
Für Modelle:	AD-120, AD-120B, AD-120BBTDD-UK, AD-120C, AD-120CW, AD-120HY, AD-90, AD-90BA, AD-90BBT, AD-90BDD, AD-90DD, ADE-120, ADE-120B, ECO-120, ECO-120B, FI-100, FI-100AR, FI-100B, FI-100BBT-UK, FI-120, FI-120AR+DD, FI-120B, FI-120C, FI-120HY-CLINIC, FI-120W, FI-64, FI-64AR, FI-64B, FI-64B-BT-UK, FI-64C, FI-64D, FI-64HY-CLINIC, FI-64W, FI-E-100, HGC-10-21, HGV-10-21, LABP-1000, LABP-1200, LAC-10, LAC-10MP, LAC-10MPP, LAC-14, LAC-14MP, LAC-14MPP, LAC-7, LAC-7MP, LAC-7MPP, LC-AC-10, LC-AC-10A, LC-AC-14...(Weitere Modelle finden Sie in unserem Webshop)		

1

GEV-Nr.	560019	**Vergl.-Nr.**	12009838 Q152015 Q153112
Beschreibung	Flachkopfschraube Gewinde M3 Gewinde L 6mm CNS DIN 7985/ISO 7045 VPE 20 Stück Kopf ø 6mm Kopfstärke 2mm Kreuzschlitz		
Für Modelle:	AD-45BBT, AD-48, AD-48B, AD-48BDD, AD-48C, AD-48D, AD-48DD, AD-48HY, AD-48W, AD-64, AD-64B, AD-64BBT, AD-64BDD, AD-64BTDD, AD-64C, AD-64CW, AD-64D, AD-64DD, AD-64HY, AD-72, AD-72W, EASY-500, EASY-500B, EASY-500DD, EASY-500HP, EASY-500HPWBDD, FI-30, FI-300B, FI-300R, FI-30AR, FI-30AR+DD, FI-30B, FI-30B-BT-UK, FI-30-UK, FI-48, FI-48AR, FI-48B, FI-48B-BT-UK, FI-48C, FI-48D, FI-48HY-CLINIC, FI-48W, FI-50, FI-60DD, FI-64, FI-64AR, FI-64B, FI-64B-BT-UK, FI-64C, FI-64D...(Weitere Modelle finden Sie in unserem Webshop)		

1

GEV-Nr.	560062	**Vergl.-Nr.**	12010278 Q032021
Beschreibung	Flachkopfschraube Gewinde M4 Gewinde L 10mm CNS DIN 7985/ISO 7045 VPE 20 Stück Aufnahme Kreuzschlitz Kopf ø 8mm Kopfstärke 2mm		
Für Modelle:	ACE-061, ACE-101, ACE-102, ACE-201, ACE-202, ACG-061, ACG-101, ACG-102, ACG-201, ACG-202, AD-15, AD-15D, AD-20C-UK, AD-21, AD-21B, AD-21BDD, AD-21C, AD-21D, AD-21DD, AD-21W, AE-061, AE-061W, AE-101, AE-101W, AE-102, AE-102W, AE-201, AE-202, AG-061, AG-101, AG-102, AG-201, AG-202, APE-061, APE-061W, APE-101, APE-101W, APE-102, APE-102W, APE-201, APE-202, APG-061, APG-101, APG-102, APG-201, APG-202, BMG7-10, CG-1002, CG-1502, CG-2002...(Weitere Modelle finden Sie in unserem Webshop)		

Das komplette Sortiment finden Sie immer aktuell in unserem Webshop

1

GEV-Nr.	560061	**Vergl.-Nr.**	12009876 Q151320
Beschreibung	Flachkopfschraube Gewinde M4 Gewinde L 6mm CNS DIN 7985/ISO 7045 VPE 20 Stück Aufnahme Kreuzschlitz Kopf ø 8mm Kopfstärke 2mm		
Für Modelle:	ACE-061, ACE-101, ACE-102, ACE-201, ACE-202, ACG-061, ACG-101, ACG-102, ACG-201, ACG-202, AE-061, AE-061W, AE-101, AE-101W, AE-102, AE-102W, AE-201, AE-202, AG-061, AG-061W, AG-101, AG-101W, AG-102, AG-102W, AG-201, AG-202, APE-061, APE-061W, APE-101, APE-101W, APE-102, APE-102W, APE-201, APE-202, APG-061, APG-061W, APG-101, APG-101W, APG-102, APG-102W, APG-201, APG-202, BME6-05, BME7-05, BME7-10, BME9-05, BME9-05AD, BME9-05PLUS, BME9-05V-T, BME9-10...(Weitere Modelle finden Sie in unserem Webshop)		

2

GEV-Nr.	560068	**Vergl.-Nr.**	12010213 Q032032
Beschreibung	Flachkopfschraube Gewinde M5 Gewinde L 16mm CNS DIN 7985/ISO 7045 VPE 20 Stück Aufnahme Kreuzschlitz Kopf ø 10mm Kopfstärke 2mm		
Für Modelle:	ACE-201, ACE-202, ACG-201, ACG-202, AD-120B, AD-120BBTDD-UK, AD-120C, AD-120HY, AD-15, AD-15D, AD-20C-UK, AD-21, AD-21B, AD-21BDD, AD-21C, AD-21D, AD-21DD, AD-21W, AD-90BA, AD-90BBT, AD-90BDD, ADE-120B, AE-201, AE-202, AG-201, AG-202, APE-201, APE-202, APG-201, APG-202, COE-201, COE-202, COG-201, COG-202, ECO-120B, FI-100B, FI-100BBT-UK, FI-120B, FI-120C, FI-120HY-CLINIC, FI-80BBT-UK, GA-20, GA-20D, GA-40, GA-40D, HCG-10-11, HCG-10-21, HCG-20-11, HCG-20-21, HCG-2-10-11...(Weitere Modelle finden Sie in unserem Webshop)		

1

GEV-Nr.	560071	**Vergl.-Nr.**	12010166 Q032035
Beschreibung	Flachkopfschraube Gewinde M5 Gewinde L 30mm CNS DIN 7985/ISO 7045 VPE 20 Stück Aufnahme Kreuzschlitz Kopf ø 10mm Kopfstärke 2mm		
Für Modelle:	AD-45BBT, AD-48HY, AD-64BBT, AD-64HY, CG-1002, CG-1502, FE-18, FE-25, FE-4, FE-6, FE-8, FI-30B-BT-UK, FI-48B-BT-UK, FI-48HY-CLINIC, FI-64B-BT-UK, FI-64HY-CLINIC, HCV-10-11, HCV-10-21, HCV-2-10-21, HCV-5-11, HCV-6-11, HE-10-11, HE-10-21, HE-2-10-11, HE-5-11, HE-6-11, HG-10-11, HG-10-21, HG-2-10-11, LAC-10, LAC-10MP, LAC-10MPP, LAC-14, LAC-14MP, LAC-14MPP, LAC-25, LAC-25MP, LAC-25MPP, LAC-55, LAC-55MP, LAC-55MPP, LAC-7, LAC-7MP, LAC-7MPP, LC-10, LC-14, LC-25, LC-7, LC-7A		

1

GEV-Nr.	560018	**Vergl.-Nr.**	12010157 Q032041
Beschreibung	Flachkopfschraube Gewinde M6 Gewinde L 10mm CNS DIN 7985/ISO 7045 VPE 20 Stück Kopf ø 12mm Kopfstärke 5mm Kreuzschlitz		
Für Modelle:	AD-120, AD-120B, AD-120BBTDD-UK, AD-120HY, AD-90, AD-90BA, AD-90BBT, AD-90BDD, AD-90DD, ADE-120, ADE-120B, EASY-500, EASY-500B, EASY-500DD, EASY-500HP, EASY-500HPWBDD, ECO-120, ECO-120B, FI-100, FI-100AR, FI-100B, FI-100BBT-UK, FI-120, FI-120AR+DD, FI-120B, FI-120C, FI-120HY-CLINIC, FI-120W, FI-30, FI-30AR, FI-30AR+DD, FI-30B, FI-30B-BT-UK, FI-30-UK, FI-48, FI-48AR, FI-48B, FI-48B-BT-UK, FI-48C, FI-48D, FI-48HY-CLINIC, FI-48W, FI-50, FI-60DD, FI-64, FI-64AR, FI-64B, FI-64B-BT-UK, FI-64C, FI-64D...(Weitere Modelle finden Sie in unserem Webshop)		

1

GEV-Nr.	560355	**Vergl.-Nr.**	Q062031
Beschreibung	Flachkopfschraube Gewinde M5 Gewinde L 10mm CNS DIN 84/ISO 1207 VPE 1 Stück Aufnahme Schlitz Kopf ø 8.3mm Kopfstärke 3.2mm		
Für Modelle:	FI-1200, FI-300B, FI-300R, FI-650R, FI-900, HCV-10-11, HCV-10-21, HCV-2-10-21, HCV-5-11, HCV-6-11, HE-10-11, HE-10-21, HE-2-10-11, HE-5-11, HE-6-11, HME-10-11, HME-10-21, HME-20-11, HME-2-10-11, HME-6-11, HMI-10-11, HMI-10-11UL, HMI-10-21, HMI-10-21UL, HMI-2-10-11, HMI-6-11, HMI-6-11UL, HMM-10-11, HMM-10-11UL, HMM-10-21, HMM-10-21UL, HMM-20-11, HMM-20-11UL, HMM-2-10-11, HMM-6-11, HMM-6-11UL, HMP-10-11, HMP-10-21, HMP-20-11, HMP-2-10-11, HMP-6-11, LC-10, LC-14, LC-7, LC-7A, LF-AC-25, LF-AC-25MP, LF-AC-25MPP, LF-AC-55, LF-AC-55MP...(Weitere Modelle finden Sie in unserem Webshop)		

Linsenkopfschrauben

1

GEV-Nr.	560057	**Vergl.-Nr.**	12010242 Q152004
Beschreibung	Linsenkopfschraube Gewinde M5 L 13mm Edelstahl Aufnahme Kreuzschlitz VPE 10 Stück		
Für Modelle:	ACE-061, ACE-101, ACE-102, ACE-201, ACE-202, ACG-061, ACG-101, ACG-102, ACG-201, ACG-202, AD-120, AD-120B, AD-120BBTDD-UK, AD-120C, AD-120CW, AD-120HY, AD-125, AD-125HRS, AD-125-SOFT, AD-15, AD-15D, AD-20C-UK, AD-21, AD-21B, AD-21BDD, AD-21C, AD-21D, AD-21DD, AD-21W, AD-45BBT, AD-48, AD-48B, AD-48BDD, AD-48C, AD-48D, AD-48DD, AD-48HY, AD-48W, AD-64, AD-64B, AD-64BBT, AD-64BDD, AD-64BTDD, AD-64C, AD-64CW, AD-64D, AD-64DD, AD-64HY, AD-72, AD-72W...(Weitere Modelle finden Sie in unserem Webshop)		

Sechskantschrauben

1

GEV-Nr.	560311	**Vergl.-Nr.**	12010030 Q012063
Beschreibung	Sechskantschraube Gewinde M10 Gewinde L 20mm CNS SW 17 VPE 1 Stück DIN 933 / ISO 4017		
Für Modelle:	ACE-061, ACE-101, ACE-102, ACE-201, ACE-202, ACG-061, ACG-101, ACG-102, ACG-201, ACG-202, AD-120, AD-120B, AD-120C, AD-120CW, AD-48, AD-48B, AD-48BDD, AD-48C, AD-48D, AD-48DD, AD-48W, AD-64, AD-64B, AD-64BDD, AD-64BTDD, AD-64C, AD-64CW, AD-64D, AD-64DD, AD-72, AD-72W, AD-90, AD-90BA, AD-90BDD, AD-90DD, AE-061, AE-061W, AE-101, AE-101W, AE-102, AE-102W, AE-201, AE-202, AG-061, AG-061W, AG-101, AG-101W, AG-102, AG-102W, AG-201...(Weitere Modelle finden Sie in unserem Webshop)		

1

GEV-Nr.	560081	**Vergl.-Nr.**	12010249 Q012021
Beschreibung	Sechskantschraube Gewinde M4 Gewinde L 10mm CNS SW 7 VPE 20 Stück DIN 933 / ISO 4017		
Für Modelle:	ACE-061, ACE-101, ACE-102, ACE-201, ACE-202, ACG-061, ACG-101, ACG-102, ACG-201, ACG-202, AE-061, AE-061W, AE-101, AE-101W, AE-102, AE-102W, AE-201, AE-202, AG-061, AG-061W, AG-101, AG-101W, AG-102, AG-102W, AG-201, AG-202, APE-061, APE-061W, APE-101, APE-101W, APE-102, APE-102W, APE-201, APE-202, APG-061, APG-061W, APG-101, APG-101W, APG-102, APG-102W, APG-201, APG-202, CG-2000, CG-2000-2P, CG-200S, CG-210, CG-210G, CG-300S, CG-310, CG-310G...(Weitere Modelle finden Sie in unserem Webshop)		

2

GEV-Nr.	560083	**Vergl.-Nr.**	12010238 Q012031
Beschreibung	Sechskantschraube Gewinde M5 Gewinde L 10mm CNS SW 8 VPE 20 Stück DIN 933 / ISO 4017		
Für Modelle:	ACE-061, ACE-101, ACE-102, ACE-201, ACE-202, ACG-061, ACG-101, ACG-102, ACG-201, ACG-202, AD-120, AD-120B, AD-120BBTDD-UK, AD-120C, AD-120CW, AD-120HY, AD-20C-UK, AD-21B, AD-21BDD, AD-21C, AD-21DD, AD-21W, AD-45BBT, AD-48, AD-48B, AD-48BDD, AD-48C, AD-48D, AD-48DD, AD-48HY, AD-48W, AD-64, AD-64B, AD-64BBT, AD-64BDD, AD-64BTDD, AD-64C, AD-64CW, AD-64D, AD-64DD, AD-64HY, AD-72, AD-72W, AD-90, AD-90BA, AD-90BBT, AD-90BDD, AD-90DD, ADE-120, ADE-120B...(Weitere Modelle finden Sie in unserem Webshop)		

1

GEV-Nr.	560086	**Vergl.-Nr.**	12010202 Q012041
Beschreibung	Sechskantschraube Gewinde M6 Gewinde L 10mm CNS SW 10 VPE 20 Stück DIN 933 / ISO 4017		
Für Modelle:	AD-120, AD-120B, AD-120BBTDD-UK, AD-120C, AD-120CW, AD-120HY, AD-45BBT, AD-48, AD-48B, AD-48BDD, AD-48C, AD-48D, AD-48DD, AD-48HY, AD-48W, AD-64, AD-64B, AD-64BBT, AD-64BDD, AD-64BTDD, AD-64C, AD-64CW, AD-64D, AD-64DD, AD-64HY, AD-72, AD-72W, AD-90, AD-90BA, AD-90BBT, AD-90BDD, AD-90DD, ADE-120, ADE-120B, BME9-05, BME9-10, BMG7-10, BMG9-05, BMG9-10, CE6-41, CE7-41, CE7-41Q, CE9-41, CE9-41AD, CE9-41PLUS, CG-1002, CG-1502, CG-2000, CG-2000-2P, CG-2002...(Weitere Modelle finden Sie in unserem Webshop)		

1

GEV-Nr.	560079	**Vergl.-Nr.**	12037772 RT10060761
Beschreibung	Sechskantschraube Gewinde M6 Gewinde L 12mm CNS SW 10 VPE 20 Stück DIN 933 / ISO 4017		

1

GEV-Nr.	524118	**Vergl.-Nr.**	12010186 Q012042
Beschreibung	Sechskantschraube Gewinde M6 Gewinde L 16mm CNS SW 10 VPE 1 Stück DIN 933 / ISO 4017		
Für Modelle:	ACE-061, ACE-101, ACE-102, ACE-201, ACE-202, ACG-061, ACG-101, ACG-102, ACG-201, ACG-202, AD-120, AD-120B, AD-120BBTDD-UK, AD-120C, AD-120CW, AD-120HY, AD-15, AD-15D, AD-20C-UK, AD-21, AD-21B, AD-21BDD, AD-21C, AD-21D, AD-21DD, AD-21W, AD-45BBT, AD-48, AD-48B, AD-48BDD, AD-48C, AD-48D, AD-48DD, AD-48HY, AD-48W, AD-64, AD-64B, AD-64BBT, AD-64BDD, AD-64BTDD, AD-64C, AD-64CW, AD-64D, AD-64DD, AD-64HY, AD-72, AD-72W, AD-90, AD-90BA, AD-90BBT...(Weitere Modelle finden Sie in unserem Webshop)		

1

GEV-Nr.	560088	**Vergl.-Nr.**	12010180 Q012043
Beschreibung	Sechskantschraube Gewinde M6 Gewinde L 20mm CNS SW 10 VPE 20 Stück DIN 933 / ISO 4017		
Für Modelle:	ACE-061, ACE-101, ACE-102, ACG-061, ACG-101, ACG-102, AE-061, AE-061W, AE-101, AE-101W, AE-102, AE-102W, AG-061, AG-061W, AG-101, AG-101W, AG-102, AG-102W, APE-061, APE-061W, APE-101, APE-101W, APE-102, APE-102W, APG-061, APG-061W, APG-101, APG-101W, APG-102, APG-102W, BME9-05, BME9-10, BMG9-05, BMG9-10, CE7-41, CE7-41Q, CE9-41, CG-1002, CG-1502, CG7-11, CG7-31D, CG7-31I, CG7-41, CG7-41H, CG7-51, CG7-61, CG7-61H, CG9-10, CG9-11, CG9-11AD...(Weitere Modelle finden Sie in unserem Webshop)		

1

GEV-Nr.	560089	**Vergl.-Nr.**	12010153 Q012044
Beschreibung	Sechskantschraube Gewinde M6 Gewinde L 25mm CNS SW 10 VPE 20 Stück DIN 933 / ISO 4017		
Für Modelle:	AD-120, AD-120B, AD-120BBTDD-UK, AD-120C, AD-120CW, AD-120HY, AD-90, AD-90BA, AD-90BBT, AD-90BDD, AD-90DD, ADE-120, ADE-120B, CE9-41, CG-1002, CG-1502, CG-2000, CG-2000-2P, CG-2002, CG-200S, CG-210, CG-210G, CG-300S, CG-310, CG-310G, CG7-20, CG-7200, CG7-40, CG-7400, CG7-41, CG-7415, CG7-61, CG-7615, CG9-20, CG9-40, CG9-41, CG9-51L, CG9-51LC, CG9-51R, CG9-51RC, CG9-60, CG9-61, CG9-82, CGB7-61, CGE7-41, CGE9-41, COG-061, COG-101, ECO-120, ECO-120B...(Weitere Modelle finden Sie in unserem Webshop)		

1

GEV-Nr.	560252	**Vergl.-Nr.**	12010115 Q012046
Beschreibung	Sechskantschraube Gewinde M6 Gewinde L 40mm CNS SW 10 VPE 20 Stück DIN 933 / ISO 4017		
Für Modelle:	AD-45BBT, AD-48, AD-48B, AD-48C, AD-48D, AD-48DD, AD-48HY, AD-48W, AD-64, AD-64B, AD-64BBT, AD-64BTDD, AD-64C, AD-64CW, AD-64D, AD-64DD, AD-64HY, AD-72, AD-72W, EASY-500, EASY-500B, EASY-500DD, EASY-500HP, EASY-500HPWBDD, ECO-160, ECO-1600, ECO-160D, ECO-160I, ECO-200, ECO-200D, ECO-200H, ECO-200HD, ECO-200HI, ECO-200I, ECO-2300, ECO-280D, ECO-280I, ECO-3000, ECO-370D, ECO-370I, ECO-460D, ECO-460I, ECO-550D, ECO-550I, FI-160, FI-1600, FI-160D, FI-160I, FI-200, FI-200D...(Weitere Modelle finden Sie in unserem Webshop)		

Das komplette Sortiment finden Sie immer aktuell in unserem Webshop

1

GEV-Nr.	550682	**Vergl.-Nr.**	12010076 Q012053
Beschreibung	Sechskantschraube Gewinde M8 Gewinde L 20mm CNS SW 13 VPE 1 Stück DIN 933 / ISO 4017		
Für Modelle:	AD-120, AD-120B, AD-120BBTDD-UK, AD-120C, AD-120CW, AD-120HY, AD-90, AD-90BA, AD-90BBT, AD-90BDD, AD-90DD, ADE-120, ADE-120B, CE-410, CG-110, CG-9110, CGB7-61H, CGB7-61R, CGB7-61RH, ECO-120, ECO-120B, ECO-160, ECO-1600, ECO-160D, ECO-160I, ECO-200, ECO-200D, ECO-200H, ECO-200HD, ECO-200HI, ECO-200I, ECO-2300, ECO-2700D, ECO-2700I, ECO-280D, ECO-280I, ECO-3000, ECO-370D, ECO-370I, ECO-4000D, ECO-4000I, ECO-460D, ECO-460I, ECO-550D, ECO-550I, ECO-6000D, ECO-6000I, FI-100, FI-100AR, FI-100B...(Weitere Modelle finden Sie in unserem Webshop)		

1

GEV-Nr.	506446	**Vergl.-Nr.**	12010056 Q012056
Beschreibung	Sechskantschraube Gewinde M8 Gewinde L 40mm CNS SW 13 VPE 1 Stück DIN 933 / ISO 4017		
Für Modelle:	ACE-061, ACE-101, ACE-102, ACE-201, ACE-202, ACG-061, ACG-101, ACG-102, ACG-201, ACG-202, AE-061, AE-061W, AE-101, AE-101W, AE-102, AE-102W, AE-201, AE-202, AG-061, AG-061W, AG-101, AG-101W, AG-102, AG-102W, AG-201, AG-202, APE-061, APE-061W, APE-101, APE-101W, APE-102, APE-102W, APE-201, APE-202, APG-061, APG-061W, APG-101, APG-101W, APG-102, APG-102W, APG-201, APG-202, COE-102, COE-202, COG-102, COG-201, COG-202, ECO-1600, ECO-2300, ECO-3000...(Weitere Modelle finden Sie in unserem Webshop)		

1

GEV-Nr.	550528	**Vergl.-Nr.**	12040516 RT10052000
Beschreibung	Sicherungsschraube Gewinde M5 SW 8 VPE 10 Stück L 8mm Kopf ø 11mm		

Zylinderkopfschrauben

DIN 912/ISO 4762

1

GEV-Nr.	560380	**Vergl.-Nr.**	12010084 12018750 Q052046 Q152033
Beschreibung	Zylinderkopfschraube Gewinde M6 L 40mm Gewinde L 25mm SW 5 CNS VPE 1 Stück DIN 912/ISO 4762		
Für Modelle:	ACG-061, ACG-101, ACG-102, ACG-201, ACG-202, AG-061, AG-061W, AG-101, AG-101W, AG-102, AG-102W, AG-201, AG-202, APG-061, APG-061W, APG-101, APG-101W, APG-102, APG-102W, APG-201, APG-202, ECO-1200, FI-1200, FI-120W, FI-200W, FI-200WL, FI-200WR, FI-80W, FI-900, LAC-25, LAC-25MP, LAC-25MPP, LAC-55, LAC-55MP, LAC-55MPP, LC-25, LC-AC-25, LC-E-25, LC-V-25, LF-25MPP, LF-AC-25, LF-AC-25MP, LF-AC-25MPP, LF-AC-55, LF-AC-55MP, LF-AC-55MPP, LF-E-25, LF-E-25MP, LF-E-25MPP, LF-E-55...(Weitere Modelle finden Sie in unserem Webshop)		

Bordwandschrauben

1

GEV-Nr.	560038	**Vergl.-Nr.**	12010148 Q152017
Beschreibung	Bordwandschraube Gewinde M6 L 13mm VPE 20 Stück Aufnahme Kreuzschlitz Kopf ø 15mm		
Für Modelle:	BME9-05, BME9-10, BMG9-05, BMG9-10, CE7-41, CE9-41, CG-1002, CG-1502, CG-2000, CG-2000-2P, CG-2002, CG-2002P, CG-200S, CG-210, CG-210G, CG-300S, CG-310, CG-310G, CG7-11, CG7-41, CG7-61, CG9-11, CG9-20, CG9-40, CG9-41, CG9-51L, CG9-51LC, CG9-51R, CG9-51RC, CG9-60, CG9-61, CG9-82, CGE7-198, CGE7-202, CGE7-41, CGE9-41, CGF9-121D, CGF9-121I, CGP9-11, ECO-120, ECO-120B, ECO-160, ECO-160D, ECO-160I, ECO-200, ECO-200D, ECO-200H, ECO-200HD, ECO-200HI, ECO-200I...(Weitere Modelle finden Sie in unserem Webshop)		

Madenschrauben

DIN 914/ISO 4027 (Innensechskant und Spitze)

1

GEV-Nr.	560175	**Vergl.-Nr.**	12010091 Q131504 Q131552
Beschreibung	Madenschraube Gewinde M8 L 16mm DIN 914/ISO 4027 Aufnahme Innensechskant SW 4 VPE 1 Stück		
Für Modelle:	SBE7-10, SBE9-10, SBE9-10I, SBE9-10I-AD, SBE9-10I-AD-S, SBE9-10IM, SBE9-10IMS, SBE9-10IS, SBE9-10PLUS-I, SBE9-10PLUS-SI, SBE9-10S, SBE9-10USMC, SBG7-10, SBG-9040, SBG9-10, SBG9-10I, SBG9-10I-AD, SBG9-10I-AD-S, SBG9-10IS, SBG9-10PLUS-I, SBG9-10PLUS-SI, SBG9-10S		

1

GEV-Nr.	696737	**Vergl.-Nr.**	12024023 Z105051 Z105051000
Beschreibung	Madenschraube Gewinde M8 L 16mm DIN 914/ISO 4027 VPE 1 Stück		
Für Modelle:	ECO-160, ECO-1600, ECO-160D, ECO-160I, ECO-200, ECO-200D, ECO-200H, ECO-200HD, ECO-200HI, ECO-200I, ECO-2300, ECO-280D, ECO-280I, ECO-3000, ECO-370D, ECO-370I, ECO-460D, ECO-460I, ECO-550D, ECO-550I, FI-160, FI-1600, FI-160AR, FI-160D, FI-160I, FI-200, FI-200AR, FI-200D, FI-200H, FI-200HD, FI-200HI, FI-200I, FI-200W, FI-200WL, FI-200WR, FI-2300, FI-280D, FI-280I, FI-3000, FI-370D, FI-370I, FI-460D, FI-460I, FI-550D, FI-550I		

Rändelschrauben

1

GEV-Nr.	505034	**Vergl.-Nr.**	12009829 Q152016
Beschreibung	Rändelschraube Gewinde M5 Gewinde L 7mm ø 20mm H 3mm CNS		
Für Modelle:	AD-120, AD-120B, AD-120BBTDD-UK, AD-120C, AD-120CW, AD-120HY, AD-15, AD-15D, AD-20C-UK, AD-21, AD-21B, AD-21BDD, AD-21C, AD-21D, AD-21DD, AD-21W, AD-45BBT, AD-48, AD-48B, AD-48BDD, AD-48C, AD-48D, AD-48DD, AD-48HY, AD-48W, AD-64, AD-64B, AD-64BBT, AD-64BDD, AD-64BTDD, AD-64C, AD-64CW, AD-64D, AD-64DD, AD-64HY, AD-72, AD-72W, AD-90, AD-90BA, AD-90BBT, AD-90BDD, AD-90DD, ADE-120, ADE-120B, CO-110, CO-110B, CO-110BDD, CO-110DD, CO-112, CO-112B...(Weitere Modelle finden Sie in unserem Webshop)		

Sonstige

1

GEV-Nr.	505140	**Vergl.-Nr.**	12016848 Z643015
Beschreibung	Schraube CNS		
Für Modelle:	FI-300B, FI-300R, FI-650R		

Muttern

Blechmuttern

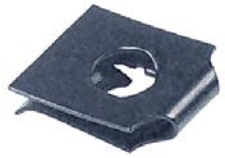

1

GEV-Nr.	560046	**Vergl.-Nr.**	12010134 Q221012
Beschreibung	Blechmutter Loch ø M5mm L 16mm B 10mm		
Für Modelle:	AD-15, AD-15D, AD-21, AD-21B, AD-21BDD, AD-21D, AD-21DD, AD-21W, AD-45BBT, AD-48, AD-48B, AD-48BDD, AD-48C, AD-48D, AD-48DD, AD-48HY, AD-48W, AD-64, AD-64B, AD-64BBT, AD-64BDD, AD-64C, AD-64CW, AD-64D, AD-64DD, AD-64HY, AD-72, AD-72W, EASY-500, EASY-500B, EASY-500DD, EASY-500HP, EASY-500HPWBDD, ECO-1200, FI-1200, FI-30, FI-300B, FI-300R, FI-30AR, FI-30AR+DD, FI-30B, FI-30B-BT-UK, FI-30-UK, FI-48, FI-48AR, FI-48B, FI-48B-BT-UK, FI-48C, FI-48D, FI-48HY-CLINIC...(Weitere Modelle finden Sie in unserem Webshop)		

Hutmuttern

1

GEV-Nr.	560136	**Vergl.-Nr.**	12010167 Q212031
Beschreibung	Hutmutter Gewinde M5 SW 8 CNS VPE 20 Stück DIN/ISO DIN 1587		
Für Modelle:	ECO-160, ECO-160D, ECO-160I, ECO-200, ECO-200D, ECO-200H, ECO-200HD, ECO-200HI, ECO-200I, ECO-2700D, ECO-2700I, ECO-280D, ECO-280I, ECO-370D, ECO-370I, ECO-4000D, ECO-4000I, ECO-460D, ECO-460I, ECO-550D, ECO-550I, ECO-6000D, ECO-6000I, FE9-05, FE9-05S, FE9-05USMC, FE9-10, FG9-05, FG9-05S, FG9-10, FI-160, FI-160AR, FI-160D, FI-160I, FI-200, FI-200AR, FI-200D, FI-200H, FI-200HD, FI-200HI, FI-200I, FI-200W, FI-200WL, FI-200WR, FI-2700D, FI-2700I, FI-280D, FI-280I, FI-370D, FI-370I...(Weitere Modelle finden Sie in unserem Webshop)		

1

GEV-Nr.	560137	**Vergl.-Nr.**	12010143 12034573 Q212040 RT11060360
Beschreibung	Hutmutter Gewinde M6 SW 10 CNS VPE 20 Stück DIN/ISO DIN 1587		
Für Modelle:	ECO-160, ECO-160D, ECO-160I, ECO-200, ECO-200D, ECO-200H, ECO-200HD, ECO-200HI, ECO-200I, ECO-2700D, ECO-2700I, ECO-280D, ECO-280I, ECO-370D, ECO-370I, ECO-4000D, ECO-4000I, ECO-460D, ECO-460I, ECO-550D, ECO-550I, ECO-6000D, ECO-6000I, FE-710, FE-720, FE-920, FF-35, FG-710, FG-720, FG-920, FI-160, FI-160AR, FI-160D, FI-160I, FI-200, FI-200AR, FI-200D, FI-200H, FI-200HD, FI-200HI, FI-200I, FI-200W, FI-200WL, FI-200WR, FI-2700D, FI-2700I, FI-280D, FI-280I, FI-370D, FI-370I...(Weitere Modelle finden Sie in unserem Webshop)		

1

GEV-Nr.	560138	**Vergl.-Nr.**	12010094 Q212051
Beschreibung	Hutmutter Gewinde M8 SW 13 CNS VPE 20 Stück DIN/ISO DIN 1587		
Für Modelle:	FF-35, HCG-10-11, HCG-10-21, HCG-20-11, HCG-20-21, HCG-2-10-11, HCG-2-20-11, HCG-6-11, HEI-10-11, HEI-20-11, HEI-6-11, HEM-10-11, HEM-20-11, HEM-6-11, HEP-10-11, HEP-20-11, HEP-6-11, HGC-10-11, HGC-20-11, HGC-6-11, HGV-10-11, HGV-20-11, HME-10-11, HME-10-21, HME-20-11, HME-20-21, HME-2-10-11, HME-2-20-11, HME-6-11, HMI-10-11, HMI-10-11UL, HMI-10-21, HMI-10-21UL, HMI-2-10-11, HMI-6-11, HMI-6-11UL, HMM-10-11, HMM-10-11UL, HMM-10-21, HMM-10-21UL, HMM-20-11, HMM-20-11UL, HMM-20-21, HMM-20-21UL, HMM-2-10-11, HMM-2-20-11, HMM-40-11-USMC, HMM-6-11, HMM-6-11UL, HMP-10-11...(Weitere Modelle finden Sie in unserem Webshop)		

Das komplette Sortiment finden Sie immer aktuell in unserem Webshop

Rändelmuttern

1

GEV-Nr.	505171	**Vergl.-Nr.**	12017466 12020831 12024375 Z200705
Beschreibung	Rändelmutter Gewinde M14x1 ø 35mm H 5mm CNS		
Für Modelle:	AD-45BBT, AD-48, AD-48B, AD-48BDD, AD-48C, AD-48D, AD-48DD, AD-48HY, AD-48W, AD-64, AD-64B, AD-64BBT, AD-64BDD, AD-64BTDD, AD-64C, AD-64CW, AD-64D, AD-64DD, AD-64HY, AD-72, AD-72W, AD-90, AD-90BA, AD-90BBT, AD-90BDD, AD-90DD, EASY-500, EASY-500B, EASY-500DD, EASY-500HP, EASY-500HPWBDD, FI-30, FI-30AR, FI-30AR+DD, FI-30B, FI-30B-BT-UK, FI-30-UK, FI-48, FI-48AR, FI-48B, FI-48B-BT-UK, FI-48C, FI-48D, FI-48HY-CLINIC, FI-48W, FI-50, FI-60DD, FI-64, FI-64AR, FI-64B...(Weitere Modelle finden Sie in unserem Webshop)		

Sechskantmuttern

DIN 934 / ISO 4032/8673

1

GEV-Nr.	560199	**Vergl.-Nr.**	12036825 RT11120110
Beschreibung	Sechskantmutter Gewinde M10 H 8mm SW 17 CNS DIN/ISO DIN 934 / ISO 4032/8673 VPE 10 Stück		

1

GEV-Nr.	560131	**Vergl.-Nr.**	12009839 Q162020
Beschreibung	Sechskantmutter Gewinde M4 H 3.2mm SW 7 CNS DIN/ISO DIN 934 / ISO 4032/8673 VPE 20 Stück		
Für Modelle:	ACE-201, ACE-202, AD-120, AD-120B, AD-120BBTDD-UK, AD-120C, AD-120CW, AD-120HY, AD-15, AD-15D, AD-20C-UK, AD-21, AD-21B, AD-21BDD, AD-21C, AD-21D, AD-21DD, AD-21W, AD-45BBT, AD-48, AD-48B, AD-48BDD, AD-48C, AD-48D, AD-48DD, AD-48HY, AD-48W, AD-64, AD-64B, AD-64BBT, AD-64BDD, AD-64C, AD-64CW, AD-64D, AD-64DD, AD-64HY, AD-72, AD-72W, AD-90, AD-90BA, AD-90BBT, AD-90BDD, AD-90DD, ADE-120, ADE-120B, AE-061, AE-061W, AE-101, AE-101W, AE-102...(Weitere Modelle finden Sie in unserem Webshop)		

1

GEV-Nr.	560132	**Vergl.-Nr.**	12010194 12010284 Q162030 Q163030
Beschreibung	Sechskantmutter Gewinde M5 H 4mm SW 8 CNS DIN/ISO DIN 934 / ISO 4032/8673 VPE 20 Stück		
Für Modelle:	ACE-061, ACE-101, ACE-102, ACE-201, ACE-202, ACG-061, ACG-101, ACG-102, ACG-201, ACG-202, AD-120, AD-120B, AD-120BBTDD-UK, AD-120C, AD-120CW, AD-120HY, AD-15, AD-15D, AD-20C-UK, AD-21, AD-21B, AD-21BDD, AD-21C, AD-21D, AD-21DD, AD-21W, AD-45BBT, AD-48, AD-48B, AD-48BDD, AD-48C, AD-48D, AD-48DD, AD-48HY, AD-48W, AD-64, AD-64B, AD-64BBT, AD-64BDD, AD-64BTDD, AD-64C, AD-64CW, AD-64D, AD-64DD, AD-64HY, AD-72, AD-72W, AD-90, AD-90BA, AD-90BBT...(Weitere Modelle finden Sie in unserem Webshop)		

1

GEV-Nr.	511212	**Vergl.-Nr.**	12010255 Q162040 Q163140000
Beschreibung	Sechskantmutter Gewinde M6 H 5mm SW 10 CNS DIN/ISO DIN 934 / ISO 4032/8673 VPE 1 Stück		
Für Modelle:	ACE-061, ACE-101, ACE-102, ACE-201, ACE-202, ACG-061, ACG-101, ACG-102, ACG-201, ACG-202, AD-120, AD-120B, AD-120BBTDD-UK, AD-120C, AD-120CW, AD-120HY, AD-15, AD-15D, AD-20C-UK, AD-21, AD-21B, AD-21BDD, AD-21C, AD-21D, AD-21DD, AD-21W, AD-45BBT, AD-48, AD-48B, AD-48BDD, AD-48C, AD-48D, AD-48DD, AD-48HY, AD-48W, AD-64, AD-64B, AD-64BBT, AD-64BDD, AD-64BTDD, AD-64C, AD-64CW, AD-64D, AD-64DD, AD-64HY, AD-72, AD-72W, AD-90, AD-90BA, AD-90BBT...(Weitere Modelle finden Sie in unserem Webshop)		

1

GEV-Nr.	560134	**Vergl.-Nr.**	12010210 12037260 Q162050 RT11080260
Beschreibung	Sechskantmutter Gewinde M8 H 6.5mm SW 13 CNS DIN/ISO DIN 934 / ISO 4032/8673 VPE 20 Stück		
Für Modelle:	ACE-061, ACE-101, ACE-102, ACE-201, ACE-202, ACG-061, ACG-101, ACG-102, ACG-201, ACG-202, AD-120, AD-120B, AD-120BBTDD-UK, AD-120C, AD-120CW, AD-120HY, AD-45BBT, AD-48, AD-48B, AD-48BDD, AD-48C, AD-48D, AD-48DD, AD-48HY, AD-48W, AD-64, AD-64B, AD-64BBT, AD-64BDD, AD-64BTDD, AD-64C, AD-64CW, AD-64D, AD-64DD, AD-64HY, AD-72, AD-72W, AD-90, AD-90BA, AD-90BBT, AD-90BDD, AD-90DD, ADE-120, ADE-120B, AE-061, AE-061W, AE-101, AE-101W, AE-102, AE-102W...(Weitere Modelle finden Sie in unserem Webshop)		

DIN 985

1

GEV-Nr.	560140	**Vergl.-Nr.**	12009897
Beschreibung	Sechskantmutter Gewinde M4 H 4.8mm CNS SW 7 VPE 20 Stück DIN/ ISO DIN 985 selbstsichernd		
Für Modelle:	AD-64BTDD		

1

GEV-Nr.	560142	**Vergl.-Nr.**	12010251 Q222012
Beschreibung	Sechskantmutter Gewinde M6 H 6mm CNS SW 10 VPE 20 Stück DIN/ ISO DIN 985 selbstsichernd		
Für Modelle:	AD-120, AD-120B, AD-120BBTDD-UK, AD-15, AD-15D, AD-20C-UK, AD-21, AD-21B, AD-21BDD, AD-21C, AD-21D, AD-21DD, AD-21W, AD-45BBT, AD-48, AD-48B, AD-48BDD, AD-48C, AD-48D, AD-48DD, AD-48HY, AD-48W, AD-64, AD-64B, AD-64BBT, AD-64BDD, AD-64BTDD, AD-64C, AD-64CW, AD-64D, AD-64DD, AD-64HY, AD-72, AD-72W, AD-90, AD-90BA, AD-90BBT, AD-90BDD, AD-90DD, ADE-120, ADE-120B, EASY-500, EASY-500B, EASY-500DD, EASY-500HP, EASY-500HPWBDD, ECO-120, ECO-120B, ECO-160, ECO-160D...(Weitere Modelle finden Sie in unserem Webshop)		

DIN 439 / ISO 4035/8675

1

GEV-Nr.	507533	**Vergl.-Nr.**	12009948 Q222016
Beschreibung	Mutter Gewinde M20 H 9.5mm Inox SW 29.5 VPE 1 Stück DIN/ISO DIN 439 / ISO 4035/8675		
Für Modelle:	AD-120, AD-120B, AD-120BBTDD-UK, AD-90, AD-90BA, AD-90BBT, AD-90BDD, AD-90DD, ADE-120, ADE-120B, ECO-120, ECO-120B, FI-100, FI-100AR, FI-100B, FI-100BBT-UK, FI-120, FI-120AR+DD, FI-120B, FI-120C, FI-120HY-CLINIC, FI-120W, FI-80, FI-80AR, FI-80BBT-UK, FI-80W, FI-E-100, LABP-1000, LABP-1200, LABP-800, MF-120		

Sechskantmuttern metrisch (ohne Norm)

1

GEV-Nr.	550261	**Vergl.-Nr.**	12016635 X163012 Z600603
Beschreibung	Mutter Gewinde M14x1 H 4mm SW 19 CNS VPE 1 Stück		
Für Modelle:	BG9-05, BG9-05I, BG9-10, BG9-10I, FE-710, FE-720, FE-920, FG-710, FG-720, FG-920, FI-300B, FI-300R, FI-650R, LVC-15, LVC-21, LVR-14, LVR-20, LVR-20B		

1

GEV-Nr.	101345	**Vergl.-Nr.**	12009877 Q223021
Beschreibung	Mutter Gewinde M15x1 H 3mm SW 19 Messing VPE 1 Stück		
Für Modelle:	BME7-05, BME7-10, BME9-05, BME9-05AD, BME9-05PLUS, BME9-05V-T, BME9-10, BME9-10AD, BME9-10PLUS, BME9-10V-T, FG-1-40, FG-2-80, FG7-05-1C, FG7-05-2C, FG-710, FG7-10-2C, FG7-104C, FG7-10-4C, FG-71-15, FG-720, FG-72-30, FG9-05, FG9-05-1C, FG9-05-2C, FG9-05AD, FG9-05PLUS, FG9-05PLUS-S, FG9-05S, FG9-05S-1C, FG9-05S-2C, FG9-05S-AD, FG9-10, FG9-10-2C, FG9-10-4C, FG9-10AD, FG9-10PLUS, FG-91-20, FG-920, FG-92-40, FG-940, FI-300B, FI-300R, FI-650R		

1

GEV-Nr.	691862	**Vergl.-Nr.**	12016713 Q223011
Beschreibung	Mutter Gewinde M18x1,5 H 5mm SW 22 CNS VPE 1 Stück		
Für Modelle:	FI-300B, FI-300R, FI-650R, LVR-10, LVR-14, LVR-20, LVR-20B		

1

GEV-Nr.	507536	**Vergl.-Nr.**	12018993 Q223022
Beschreibung	Mutter Gewinde M8x1 H 3mm SW 11 Messing VPE 1 Stück		
Für Modelle:	CG-210G, CG-310G, CG-7200, CG-7400, CG-7415, CG-7615, CG-HP-20, ECO-1600, ECO-2300, ECO-3000, FE-710, FE-720, FG-1-40, FG-2-80, FG7-05-1C, FG7-05-2C, FG-710, FG7-10-2C, FG7-104C, FG7-10-4C, FG-71-15, FG-720, FG-72-30, FG-91-20, FG-92-40, FI-100, FI-120, FI-120W, FI-1600, FI-160D, FI-160I, FI-200D, FI-200I, FI-2300, FI-280D, FI-280I, FI-3000, FI-370D, FI-370I, FI-460D, FI-460I, FI-48, FI-48B, FI-48W, FI-50, FI-5420, FI-550D, FI-550I, FI-64, FI-64B...(Weitere Modelle finden Sie in unserem Webshop)		

Sechskantmuttern Zoll

1

GEV-Nr.	507532	**Vergl.-Nr.**	12009831 Q223014
Beschreibung	Mutter Gewinde 1" H 10mm SW 40 Messing VPE 1 Stück		
Für Modelle:	AD-45BBT, AD-48HY, AD-64BBT, AD-64BTDD, AD-64HY, EASY-500HPWBDD, FE-18, FE-25, FE-710, FE-720, FE-91-20, FG-1-40, FG-2-80, FG-710, FG-720, FG-91-20, FG-920, FG-92-40, FG-940, FGCL9-05, FI-30B-BT-UK, FI-48B-BT-UK, FI-48HY-CLINIC, FI-64B-BT-UK, FI-64HY-CLINIC, HCG-10-11, HCG-10-21, HCG-20-11, HCG-20-21, HCG-2-10-11, HCG-2-20-11, HCG-6-11, HEI-10-11, HEI-20-11, HEI-6-11, HEM-10-11, HEM-20-11, HEM-6-11, HEP-10-11, HEP-20-11, HEP-6-11, HGC-10-11, HGC-20-11, HGC-6-11, HGV-10-11, HGV-20-11, HME-10-11, HME-10-21, HME-20-11, HME-20-21...(Weitere Modelle finden Sie in unserem Webshop)		

Das komplette Sortiment finden Sie immer aktuell in unserem Webshop

1

GEV-Nr.	507535	**Vergl.-Nr.**	12009899 Q221324
Beschreibung	Mutter Gewinde 3/4" H 7mm SW 30 CNS VPE 1 Stück		
Für Modelle:	BG7-05, BG7-05I, BG7-10, BG7-10I, BG9-05, BG9-05I, BG9-05PF, BG9-05PI, BG9-10, BG9-10I, BG9-10PF, BG9-10PI, BMG7-10, BMG-9045, BMG9-05, BMG9-05V-T, BMG9-10, BMG9-10V-T, CE-410, CE9-41, CG-2000-2P, CG9-51L, CG9-51LC, CG9-51R, CG9-51RC, ECO-160, ECO-200, ECO-200H, ECO-2700D, ECO-2700I, ECO-280D, ECO-280I, ECO-370D, ECO-370I, ECO-4000D, ECO-4000I, ECO-460D, ECO-460I, ECO-550D, ECO-550I, ECO-6000D, ECO-6000I, FG-71-15, FG-72-30, FI-160, FI-160AR, FI-160D, FI-160I, FI-200, FI-200AR...(Weitere Modelle finden Sie in unserem Webshop)		

1

GEV-Nr.	503042	**Vergl.-Nr.**	12007923 Q223019
Beschreibung	Mutter Gewinde 3/8" H 6mm Messing SW 22 VPE 1 Stück		
Für Modelle:	BG6-05I, BG7-05, BG7-05I, BG7-10, BG7-10I, BG9-05, BG9-05AD, BG9-05I, BG9-05PF, BG9-05PI, BG9-05PLUS-I, BG9-10, BG9-10AD, BG9-10I, BG9-10PF, BG9-10PI, BG9-10PLUS-I, BMG7-10, BMG-9045, BMG9-05, BMG9-05V-T, BMG9-10, BMG9-10V-T, CG-1002, CG-1502, CG-2000, CG-2000-2P, CG-2002, CG-210, CG-210G, CG-310, CG-310G, CG6-41, CG7-10, CG7-11, CG-7115, CG-7200, CG7-31D, CG7-31I, CG-7400, CG7-41, CG-7415, CG7-41H, CG7-51, CG7-61, CG-7615, CG7-61H, CG9-10, CG9-10AD, CG9-10PLUS...(Weitere Modelle finden Sie in unserem Webshop)		

Sechskantmuttern mit PG-Verschraubung

1

GEV-Nr.	550578	**Vergl.-Nr.**	12009764 Q223016
Beschreibung	Mutter Gewinde PG21 H 4.6mm SW 32 Messing vernickelt VPE 1 Stück Einbau ømm Kabel ømm		
Für Modelle:	ECO-120, ECO-120B, FI-100, FI-100AR, FI-100B, FI-120, FI-120B, FI-120W, FI-30, FI-48, FI-48B, FI-48W, FI-50, FI-64, FI-64B, FI-64W, FI-72, FI-80, FI-80W, LA-13M, LA-18MP, LA-AC-10M, LA-AC-10MA, LA-AC-10MP, LA-AC-13M, LA-AC-13MA, LA-AC-13MP, LA-AC-18M, LA-AC-18MA, LA-AC-18MP, LA-AC-25M, LA-AC-25MA, LA-AC-25MP, LA-E-10M, LA-E-10MA, LA-E-10MP, LA-E-13M, LA-E-13MA, LA-E-13MP, LA-E-18M, LA-E-18MA, LA-E-18MP, LA-E-25M, LA-E-25MA, LA-E-25MP, LA-V-10M, LA-V-10MP, LA-V-13M, LA-V-13MP, LA-V-18M...(Weitere Modelle finden Sie in unserem Webshop)		

Scheiben

Federringe

1

GEV-Nr.	560122	**Vergl.-Nr.**	12009924 Q262030
Beschreibung	Federring ID ø 5.2mm AD ø 9mm CNS DIN127 VPE 20 Stück für Gewinde M5		
Für Modelle:	AD-15, AD-15D, AD-20C-UK, AD-21, AD-21B, AD-21BDD, AD-21C, AD-21D, AD-21DD, AD-21W, AD-45BBT, AD-48, AD-48B, AD-48BDD, AD-48C, AD-48D, AD-48DD, AD-48HY, AD-48W, AD-64, AD-64B, AD-64BBT, AD-64BDD, AD-64BTDD, AD-64C, AD-64CW, AD-64D, AD-64DD, AD-64HY, AD-72, AD-72W, AD-90, AD-90DD, ADE-120, ADE-120B, BG9-05AD, BG9-05PLUS-I, BG9-10AD, BG9-10PLUS-I, BME9-05, BME9-05AD, BME9-05PLUS, BME9-05V-T, BME9-10, BME9-10AD, BME9-10PLUS, BME9-10V-T, BMG7-10, BMG9-05, BMG9-05V-T... (Weitere Modelle finden Sie in unserem Webshop)		

1

GEV-Nr.	560123	**Vergl.-Nr.**	12009872 Q262040
Beschreibung	Federring ID ø 6.3mm AD ø 11mm CNS DIN127 VPE 20 Stück für Gewinde M6		
Für Modelle:	ACE-061, ACE-101, ACE-102, ACE-201, ACE-202, AD-120, AD-120B, AD-120BBTDD-UK, AD-120C, AD-120CW, AD-120HY, AD-15, AD-15D, AD-20C-UK, AD-21, AD-21B, AD-21BDD, AD-21C, AD-21D, AD-21DD, AD-21W, AD-45BBT, AD-48, AD-48B, AD-48BDD, AD-48C, AD-48D, AD-48DD, AD-48HY, AD-48W, AD-64, AD-64B, AD-64BBT, AD-64BDD, AD-64BTDD, AD-64C, AD-64CW, AD-64D, AD-64DD, AD-64HY, AD-72, AD-72W, AD-90, AD-90BA, AD-90BBT, AD-90BDD, AD-90DD, ADE-120, ADE-120B, AE-061...(Weitere Modelle finden Sie in unserem Webshop)		

1

GEV-Nr.	560124	**Vergl.-Nr.**	12010272 12037421 Q262050 RT12080260
Beschreibung	Federring ID ø 8.3mm AD ø 15mm CNS DIN127 VPE 20 Stück für Gewinde M8		
Für Modelle:	AD-120, AD-120B, AD-120BBTDD-UK, AD-120C, AD-120CW, AD-120HY, AD-90, AD-90BA, AD-90BBT, AD-90BDD, AD-90DD, ADE-120, ADE-120B, CE7-20Q, CE7-40Q, CE7-41Q, CE9-20, CE9-20AD, CE9-20PLUS, CE9-40, CE9-40AD, CE9-40PLUS, CE9-41, CE9-41AD, CE9-41PLUS, CGB7-61H, CGB7-61R, CGB7-61RH, ECO-120, ECO-120B, ECO-160, ECO-1600, ECO-160D, ECO-160I, ECO-200, ECO-200D, ECO-200H, ECO-200HD, ECO-200HI, ECO-200I, ECO-2300, ECO-2700D, ECO-2700I, ECO-280D, ECO-280I, ECO-3000, ECO-370D, ECO-370I, ECO-4000D, ECO-4000I...(Weitere Modelle finden Sie in unserem Webshop)		

Unterlegscheiben

DIN 125A

1

GEV-Nr.	560312	**Vergl.-Nr.**	12010235 Q232060
Beschreibung	Unterlegscheibe ID ø 10.5mm AD ø 20mm Materialstärke 2mm CNS VPE 1 Stück DIN 125A für Gewinde M10		
Für Modelle:	CG-1002, CG-1502, CG-2000, CG-2000-2P, CG-2002, CG-2002P, ECO-280D, ECO-280I, ECO-370D, ECO-370I, ECO-460D, ECO-460I, ECO-550D, ECO-550I, FI-280D, FI-280I, FI-300B, FI-300R, FI-370D, FI-370I, FI-460D, FI-460I, FI-550D, FI-550I, FI-650R, FTEC9-05USMC, FTEC9-10USMC, HCG-10-11, HCG-10-21, HCG-20-11, HCG-20-21, HCG-2-10-11, HCG-6-11, HCV-10-11, HCV-10-21, HCV-2-10-21, HCV-5-11, HCV-6-11, HE-10-11, HE-10-21, HE-2-10-11, HE-5-11, HE-6-11, HG-10-11, HG-10-21, HG-2-10-11, HME-10-11, HME-10-21, HME-20-11, HME-20-21...(Weitere Modelle finden Sie in unserem Webshop)		

1

GEV-Nr.	560111	**Vergl.-Nr.**	12009987 Q232020
Beschreibung	Unterlegscheibe ID ø 4.3mm AD ø 9mm Materialstärke 0.8mm CNS VPE 20 Stück DIN 125A für Gewinde M4		
Für Modelle:	ACE-061, ACE-101, ACE-102, ACE-201, ACE-202, ACG-061, ACG-101, ACG-102, ACG-201, ACG-202, AD-120, AD-120B, AD-120BBTDD-UK, AD-120C, AD-120CW, AD-120HY, AD-15, AD-15D, AD-21, AD-21B, AD-21BDD, AD-21C, AD-21D, AD-21DD, AD-21W, AD-48, AD-48B, AD-48C, AD-48D, AD-48DD, AD-64, AD-64B, AD-64BTDD, AD-64C, AD-64D, AD-64DD, AD-72, AD-90, AD-90BA, AD-90BBT, AD-90BDD, AD-90DD, ADE-120, ADE-120B, AE-061, AE-061W, AE-101, AE-101W, AE-102, AE-102W...(Weitere Modelle finden Sie in unserem Webshop)		

1

GEV-Nr.	560112	**Vergl.-Nr.**	12009944 Q232030
Beschreibung	Unterlegscheibe ID ø 5.3mm AD ø 10mm Materialstärke 1mm CNS VPE 20 Stück DIN 125A für Gewinde M5		
Für Modelle:	ACE-061, ACE-101, ACE-102, ACE-201, ACE-202, ACG-061, ACG-101, ACG-102, ACG-201, ACG-202, AD-120, AD-120B, AD-120BBTDD-UK, AD-120C, AD-120CW, AD-120HY, AD-15, AD-15D, AD-20C-UK, AD-21, AD-21B, AD-21BDD, AD-21C, AD-21D, AD-21DD, AD-21W, AD-45BBT, AD-48, AD-48B, AD-48BDD, AD-48C, AD-48D, AD-48DD, AD-48HY, AD-48W, AD-64, AD-64B, AD-64BBT, AD-64BDD, AD-64BTDD, AD-64C, AD-64CW, AD-64D, AD-64DD, AD-64HY, AD-72, AD-72W, AD-90, AD-90BA, AD-90BBT...(Weitere Modelle finden Sie in unserem Webshop)		

1

GEV-Nr.	560113	**Vergl.-Nr.**	12009868 12038251 Q232040 RT13060120
Beschreibung	Unterlegscheibe ID ø 6.4mm AD ø 12mm Materialstärke 1.6mm CNS VPE 20 Stück DIN 125A für Gewinde M6		
Für Modelle:	ACE-061, ACE-101, ACE-102, ACE-201, ACE-202, ACG-061, ACG-101, ACG-102, ACG-201, ACG-202, AD-120, AD-120B, AD-120BBTDD-UK, AD-120C, AD-120CW, AD-120HY, AD-15, AD-15D, AD-20C-UK, AD-21, AD-21B, AD-21BDD, AD-21C, AD-21D, AD-21DD, AD-21W, AD-45BBT, AD-48, AD-48B, AD-48BDD, AD-48C, AD-48D, AD-48DD, AD-48HY, AD-48W, AD-64, AD-64B, AD-64BBT, AD-64BDD, AD-64BTDD, AD-64C, AD-64CW, AD-64D, AD-64DD, AD-64HY, AD-72, AD-72W, AD-90, AD-90BA, AD-90BBT...(Weitere Modelle finden Sie in unserem Webshop)		

1

GEV-Nr.	560114	**Vergl.-Nr.**	12010268 12037409 Q232050 RT13080160
Beschreibung	Unterlegscheibe ID ø 8.4mm AD ø 16mm Materialstärke 1.6mm CNS VPE 20 Stück DIN 125A für Gewinde M8		
Für Modelle:	AD-120, AD-120B, AD-120BBTDD-UK, AD-120C, AD-120CW, AD-120HY, AD-90, AD-90BA, AD-90BBT, AD-90BDD, AD-90DD, ADE-120, ADE-120B, CE7-20Q, CE7-40Q, CE7-41Q, CE9-20, CE9-20AD, CE9-20PLUS, CE9-40, CE9-40AD, CE9-40PLUS, CE9-41, CE9-41AD, CE9-41PLUS, CG7-51, CG7-61, CG7-61H, CGB7-61, CGP9-11, CPE7-05, CPE7-05NC, CPE9-05, CPE9-05AD, CPE9-05AD-S, CPE9-05NC, CPE9-05PLUS, CPE9-05PLUS-S, CPE9-05S, CPE9-05SNC, CPG7-05, CPG7-05NC, CPG9-05, CPG9-05AD, CPG9-05AD-S, CPG9-05NC, CPG9-05PLUS, CPG9-05PLUS-S, CPG9-05S, CPG9-05SNC...(Weitere Modelle finden Sie in unserem Webshop)		

DIN 9021

1

GEV-Nr.	560117	**Vergl.-Nr.**	12010267 Q302022
Beschreibung	Unterlegscheibe ID ø 6.4mm AD ø 18mm Materialstärke 1.5mm CNS VPE 20 Stück DIN 9021 für Gewinde M6		
Für Modelle:	ACE-061, ACE-101, ACE-102, ACE-201, ACE-202, ACG-061, ACG-101, ACG-102, ACG-201, ACG-202, AD-120, AD-120B, AD-120BBTDD-UK, AD-120C, AD-120CW, AD-120HY, AD-15, AD-15D, AD-20C-UK, AD-21, AD-21B, AD-21BDD, AD-21C, AD-21D, AD-21DD, AD-21W, AD-45BBT, AD-48, AD-48B, AD-48BDD, AD-48C, AD-48D, AD-48DD, AD-48HY, AD-48W, AD-64, AD-64B, AD-64BBT, AD-64BDD, AD-64BTDD, AD-64C, AD-64CW, AD-64D, AD-64DD, AD-64HY, AD-72, AD-72W, AD-90, AD-90BA, AD-90BBT...(Weitere Modelle finden Sie in unserem Webshop)		

Das komplette Sortiment finden Sie immer aktuell in unserem Webshop

Sonstige

1

GEV-Nr.	506160	**Vergl.-Nr.**	Q231450000
Beschreibung	Unterlegscheibe ID ø 8.6mm AD ø 16mm Materialstärke 1.5mm CNS VPE 1 Stück		

Zahnscheiben

DIN 6798A

1

GEV-Nr.	560036	**Vergl.-Nr.**	12009953 Q242010
Beschreibung	Zahnscheibe ID ø 3.1mm AD ø 5.7mm CNS VPE 10 Stück		
Für Modelle:	AD-120, AD-120B, AD-120BBTDD-UK, AD-120C, AD-120CW, AD-120HY, AD-15, AD-15D, AD-20C-UK, AD-21, AD-21B, AD-21BDD, AD-21C, AD-21D, AD-21DD, AD-21W, AD-45BBT, AD-48, AD-48B, AD-48BDD, AD-48C, AD-48D, AD-48DD, AD-48HY, AD-48W, AD-64, AD-64B, AD-64BBT, AD-64BDD, AD-64BTDD, AD-64C, AD-64CW, AD-64D, AD-64DD, AD-64HY, AD-72, AD-72W, AD-90, AD-90BA, AD-90BBT, AD-90BDD, AD-90DD, ADE-120, ADE-120B, CE-15, CE-9, EASY-500, EASY-500B, EASY-500DD, EASY-500HP...(Weitere Modelle finden Sie in unserem Webshop)		

1

GEV-Nr.	560125	**Vergl.-Nr.**	12009928 Q242020
Beschreibung	Zahnscheibe ID ø 4.2mm AD ø 8mm CNS DIN/ISO DIN 6798A VPE 20 Stück für Gewinde M4		
Für Modelle:	ACE-061, ACE-101, ACE-102, ACE-201, ACE-202, ACG-061, ACG-101, ACG-102, ACG-201, ACG-202, AD-120, AD-120B, AD-120BBTDD-UK, AD-120C, AD-120CW, AD-120HY, AD-15, AD-15D, AD-20C-UK, AD-21, AD-21B, AD-21BDD, AD-21C, AD-21D, AD-21DD, AD-21W, AD-45BBT, AD-48, AD-48B, AD-48BDD, AD-48C, AD-48D, AD-48DD, AD-48HY, AD-48W, AD-64, AD-64B, AD-64BDD, AD-64BTDD, AD-64C, AD-64CW, AD-64D, AD-64DD, AD-64HY, AD-72, AD-72W, AD-90, AD-90BA, AD-90BBT, AD-90BDD...(Weitere Modelle finden Sie in unserem Webshop)		

1

GEV-Nr.	560126	**Vergl.-Nr.**	12009890 Q242030
Beschreibung	Zahnscheibe ID ø 5.2mm AD ø 10mm CNS DIN/ISO DIN 6798A VPE 20 Stück für Gewinde M5		
Für Modelle:	ACE-061, ACE-101, ACE-102, ACE-201, ACE-202, ACG-061, ACG-101, ACG-102, ACG-201, ACG-202, AD-120, AD-120B, AD-120BBTDD-UK, AD-120C, AD-120CW, AD-120HY, AD-15, AD-15D, AD-20C-UK, AD-21, AD-21B, AD-21BDD, AD-21C, AD-21D, AD-21DD, AD-21W, AD-45BBT, AD-48, AD-48B, AD-48BDD, AD-48C, AD-48D, AD-48DD, AD-48HY, AD-48W, AD-64, AD-64B, AD-64BBT, AD-64BDD, AD-64C, AD-64CW, AD-64D, AD-64DD, AD-64HY, AD-72, AD-72W, AD-90, AD-90BA, AD-90BBT, AD-90BDD...(Weitere Modelle finden Sie in unserem Webshop)		

1

GEV-Nr.	560342	**Vergl.-Nr.**	12009882 Q242040
Beschreibung	Zahnscheibe ID ø 6.5mm AD ø 11mm CNS VPE 1 Stück für Gewinde M6		
Für Modelle:	ACE-061, ACE-101, ACE-102, ACE-201, ACE-202, ACG-061, ACG-101, ACG-102, ACG-201, ACG-202, AD-120, AD-120B, AD-120BBTDD-UK, AD-120C, AD-120CW, AD-120HY, AD-64BTDD, AD-90, AD-90BA, AD-90BBT, AD-90BDD, AD-90DD, ADE-120, ADE-120B, AE-061, AE-061W, AE-101, AE-101W, AE-102, AE-102W, AE-201, AE-202, AG-061, AG-061W, AG-101, AG-101W, AG-102, AG-102W, AG-201, AG-202, APE-061, APE-061W, APE-101, APE-101W, APE-102, APE-102W, APE-201, APE-202, APG-061, APG-061W...(Weitere Modelle finden Sie in unserem Webshop)		

Befestigungen

Nutensteine

1

GEV-Nr.	560286	**Vergl.-Nr.**	12023513 Z105014
Beschreibung	Nutenstein B 6mm H 6mm L 25mm		
Für Modelle:	ECO-160, ECO-1600, ECO-160D, ECO-160I, ECO-200, ECO-200D, ECO-200H, ECO-200HD, ECO-200HI, ECO-200I, ECO-2300, ECO-2700D, ECO-2700I, ECO-280D, ECO-280I, ECO-3000, ECO-370D, ECO-370I, ECO-4000D, ECO-4000I, ECO-460D, ECO-460I, ECO-550D, ECO-550I, ECO-6000D, ECO-6000I, FI-160, FI-1600, FI-160AR, FI-160D, FI-160I, FI-200, FI-200AR, FI-200D, FI-200H, FI-200HD, FI-200HI, FI-200I, FI-200W, FI-200WL, FI-200WR, FI-2300, FI-2700D, FI-2700I, FI-280D, FI-280I, FI-3000, FI-370D, FI-370I, FI-4000D...(Weitere Modelle finden Sie in unserem Webshop)		

Schellen

Schlauchschellen

DIN 3017 - W2

1

GEV-Nr.	520117	**Vergl.-Nr.**	12009962 12035446 Q881306000 Q881307 RT20660504
Beschreibung	Schlauchschelle Edelstahl ø 40-60mm Breite 9mm VPE 5 Stück DIN 3017		
Für Modelle:	ACE-061, ACE-101, ACE-102, ACE-201, ACE-202, ACG-061, ACG-101, ACG-102, ACG-201, ACG-202, AD-120, AD-120B, AD-120BBTDD-UK, AD-120C, AD-120CW, AD-120HY, AD-125, AD-125HRS, AD-125-SOFT, AD-15, AD-15D, AD-20C-UK, AD-21, AD-21B, AD-21BDD, AD-21C, AD-21D, AD-21DD, AD-21W, AD-45BBT, AD-48, AD-48B, AD-48BDD, AD-48C, AD-48D, AD-48DD, AD-48HY, AD-48W, AD-505, AD-505-SOFT, AD-64, AD-64B, AD-64BBT, AD-64BDD, AD-64BTDD, AD-64C, AD-64CW, AD-64D, AD-64DD, AD-64HY...(Weitere Modelle finden Sie in unserem Webshop)		

1

GEV-Nr.	520111	**Vergl.-Nr.**	12035874 RT20660205
Beschreibung	Schlauchschelle Edelstahl/Stahl ø 10-16mm Breite 9mm VPE 10 Stück DIN 3017		

1

GEV-Nr.	520114	**Vergl.-Nr.**	12010023 12035505 Q881304 RT20660506
Beschreibung	Schlauchschelle Edelstahl/Stahl ø 20-32mm Breite 9mm VPE 10 Stück DIN 3017		
Für Modelle:	AD-120B, AD-120BBTDD-UK, AD-120C, AD-120HY, AD-125, AD-125HRS, AD-125-SOFT, AD-505, AD-505-SOFT, AD-90BA, AD-90BBT, AD-90BDD, ADE-120B, APE-061, APE-061W, APE-101, APE-101W, APE-102, APE-102W, APE-201, APE-202, APG-061, APG-061W, APG-101, APG-101W, APG-102, APG-102W, APG-201, APG-202, BME9-05, BME9-10, BMG9-10, CO-110B, CO-110BDD, CO-112B, CO-112BDD, CO-170B, CO-170BDD, CO-172B, CO-172BDD, CO-500B, CO-500BDD, CO-501B, CO-501BDD, CO-502B, CO-502BDD, CO-502W, COP-173, COP-173B, COP-173BDD...(Weitere Modelle finden Sie in unserem Webshop)		

1

GEV-Nr.	520115	**Vergl.-Nr.**	12009997 Q881305
Beschreibung	Schlauchschelle Edelstahl/Stahl ø 25-40mm Breite 9mm VPE 10 Stück DIN 3017		
Für Modelle:	AD-45BBT, AD-48, AD-48B, AD-48BDD, AD-48C, AD-48D, AD-48DD, AD-48HY, AD-48W, AD-505, AD-64, AD-64B, AD-64BBT, AD-64BDD, AD-64BTDD, AD-64C, AD-64CW, AD-64D, AD-64DD, AD-64HY, AD-72, AD-72W, AE-201, AE-202, AG-061, AG-061W, AG-101, AG-101W, AG-102, AG-102W, AG-201, AG-202, APE-061, APE-061W, APE-101, APE-101W, APE-102, APE-102W, APE-201, APE-202, APG-061, APG-061W, APG-101, APG-101W, APG-102, APG-102W, APG-201, APG-202, BME7-05, BME7-10...(Weitere Modelle finden Sie in unserem Webshop)		

1

GEV-Nr.	520118	**Vergl.-Nr.**	12009933 12036496 Q881324 RT20660300
Beschreibung	Schlauchschelle Edelstahl/Stahl ø 50-70mm Breite 9mm VPE 5 Stück DIN 3017		
Für Modelle:	AD-45BBT, AD-48, AD-48B, AD-48BDD, AD-48C, AD-48D, AD-48DD, AD-48HY, AD-48W, AD-505, AD-505-SOFT, AD-64, AD-64B, AD-64BBT, AD-64BDD, AD-64BTDD, AD-64C, AD-64CW, AD-64D, AD-64DD, AD-64HY, AD-72, AD-72W, CO-500, CO-500B, CO-500BDD, CO-500DD, CO-501, CO-501B, CO-501BDD, CO-501DD, CO-501-SOFT, CO-502B, CO-502BDD, CO-502DD, CO-502W, COP-503, COP-503B, COP-503BDD, COP-503DD, COP-503-SOFT, COP-504, COP-504B, COP-504BDD, COP-504DD, COP-504W, EASY-500, EASY-500B, EASY-500DD, EASY-500HP... (Weitere Modelle finden Sie in unserem Webshop)		

1

GEV-Nr.	520119	**Vergl.-Nr.**	12036081 RT20660516
Beschreibung	Schlauchschelle Edelstahl/Stahl ø 60-80mm Breite 9mm VPE 5 Stück DIN 3017		

1

GEV-Nr.	520454	**Vergl.-Nr.**	12009914 12036146 Q881326 RT20660505
Beschreibung	Schlauchschelle Edelstahl/Stahl ø 70-90mm Breite 9mm VPE 5 Stück DIN 3017		
Für Modelle:	ACE-202, ACG-202, AE-202, AG-202, APE-202, APG-202, COE-202, ECO-2700D, ECO-2700I, ECO-280D, ECO-280I, ECO-370D, ECO-370I, ECO-4000D, ECO-4000I, ECO-460D, ECO-460I, ECO-550D, ECO-550I, ECO-6000D, ECO-6000I, FI-2700D, FI-2700I, FI-280D, FI-280I, FI-370D, FI-370I, FI-4000D, FI-4000I, FI-460D, FI-460I, FI-550D, FI-550I, FI-6000D, FI-6000I, HMG-10-21-STACKING, LA-13M, LA-18MP, LA-25M, LAC-25, LAC-25MP, LAC-25MPP, LAC-55, LAC-55MP, LAC-55MPP, LB-AC-10M, LB-E-10M, LB-V-10M, LC-10, LC-14...(Weitere Modelle finden Sie in unserem Webshop)		

Das komplette Sortiment finden Sie immer aktuell in unserem Webshop

1

GEV-Nr.	520110	**Vergl.-Nr.**	12010047 12037543 GH51X003 Q881308
Beschreibung	Schlauchschelle Edelstahl/Stahl ø 8-12mm Breite 9mm VPE 10 Stück DIN 3017		
Für Modelle:	AD-120, AD-120B, AD-120BBTDD-UK, AD-120C, AD-120CW, AD-120HY, AD-15, AD-15D, AD-20C-UK, AD-21, AD-21B, AD-21BDD, AD-21C, AD-21D, AD-21DD, AD-21W, AD-48, AD-48B, AD-48BDD, AD-48C, AD-48D, AD-48DD, AD-48W, AD-64, AD-64B, AD-64BDD, AD-64C, AD-64CW, AD-64D, AD-64DD, AD-72, AD-72W, AD-90, AD-90BA, AD-90BBT, AD-90BDD, AD-90DD, ADE-120, ADE-120B, CO-110, CO-110B, CO-110BDD, CO-110DD, CO-112, CO-112B, CO-112BDD, CO-112DD, CO-142W, CO-142WDD, CO-170...(Weitere Modelle finden Sie in unserem Webshop)		

DIN 3017 - W4

1

GEV-Nr.	520120	**Vergl.-Nr.**	12010036 Q881302
Beschreibung	Schlauchschelle CNS W4 ø 12-20mm Breite 9mm VPE 1 Stück DIN 3017		
Für Modelle:	ACE-061, ACE-101, ACE-102, ACE-201, ACE-202, ACG-061, ACG-101, ACG-102, ACG-201, ACG-202, AD-120, AD-120B, AD-120BBTDD-UK, AD-120C, AD-120CW, AD-120HY, AD-125, AD-125HRS, AD-125-SOFT, AD-15, AD-15D, AD-20C-UK, AD-21, AD-21B, AD-21BDD, AD-21C, AD-21D, AD-21DD, AD-21W, AD-45BBT, AD-48, AD-48B, AD-48BDD, AD-48C, AD-48D, AD-48DD, AD-48HY, AD-48W, AD-505, AD-505-SOFT, AD-64, AD-64B, AD-64BBT, AD-64BDD, AD-64BTDD, AD-64C, AD-64CW, AD-64D, AD-64DD, AD-64HY...(Weitere Modelle finden Sie in unserem Webshop)		

Doppeldrahtschellen

1

GEV-Nr.	505190	**Vergl.-Nr.**	12009972 Q901307
Beschreibung	Schlauchklemme ø 36-42mm Drahtstärke ø 3mm Stahl verzinkt VPE 1 Stück		
Für Modelle:	AD-15, AD-15D, AD-20C-UK, AD-21, AD-21B, AD-21BDD, AD-21C, AD-21D, AD-21DD, AD-21W, ECO-1200, FI-1200, FI-900, HEI-10-21, HEM-10-21, HGC-10-21, HGC-20-21, HGV-10-21, LVC-12, LVC-15, LVC-15D, LVC-21, LVC-21B, LVC-21C, LVC-21D, LVC-21W, LVR-10, LVR-14, LVR-14D, LVR-20, LVR-20B, LVR-20D, MF-21		

1

GEV-Nr.	505191	**Vergl.-Nr.**	12007966 Q901308
Beschreibung	Schlauchklemme ø 52-59mm Drahtstärke ø 3.5mm VPE 1 Stück		
Für Modelle:	AD-45BBT, AD-48, AD-48B, AD-48BDD, AD-48C, AD-48D, AD-48DD, AD-48HY, AD-48W, AD-64, AD-64B, AD-64BBT, AD-64BDD, AD-64BTDD, AD-64C, AD-64CW, AD-64D, AD-64DD, AD-64HY, AD-72, AD-72W, EASY-500, EASY-500B, EASY-500DD, EASY-500HP, FI-30, FI-30AR, FI-30AR+DD, FI-30B, FI-30B-BT-UK, FI-30-UK, FI-48, FI-48AR, FI-48B, FI-48B-BT-UK, FI-48C, FI-48D, FI-48HY-CLINIC, FI-48W, FI-50, FI-60DD, FI-64, FI-64AR, FI-64B, FI-64B-BT-UK, FI-64C, FI-64D, FI-64HY-CLINIC, FI-64W, FI-72...(Weitere Modelle finden Sie in unserem Webshop)		

Doppeldrahtschellen mit Schraube

1

GEV-Nr.	505079	**Vergl.-Nr.**	12025195 Z400903
Beschreibung	Schlauchschelle ø 186-172mm VPE 1 Stück		
Für Modelle:	AD-15, AD-15D, AD-20C-UK, AD-21, AD-21B, AD-21BDD, AD-21C, AD-21D, AD-21DD, AD-21W, CO-350, CO-350-B, CO-350-B-DD, CO-350-COLD, CO-350-COLD-B, CO-350-COLD-B-DD, CO-350-COLD-DD, CO-350-DD, CO-352-COLD, CO-352-COLD-B, CO-352-COLD-B-DD, CO-352-COLD-DD, CO-400, CO-400-B, CO-400-B-DD, CO-400-COLD, CO-400-COLD-B, CO-400-COLD-B-DD, CO-400-COLD-DD, CO-400-DD, CO-400-SOFT, CO-402-COLD, CO-402-COLD-B, CO-402-COLD-B-DD, CO-402-COLD-DD, CO-402W, LVC-12, LVC-15, LVC-15D, LVC-21, LVC-21B, LVC-21C, LVC-21D, LVC-21W, LVR-10, LVR-14, LVR-14D, LVR-20, LVR-20B, LVR-20D...(Weitere Modelle finden Sie in unserem Webshop)		

1

GEV-Nr.	505080	**Vergl.-Nr.**	12023841 Z200908
Beschreibung	Schlauchschelle ø 235-215mm VPE 1 Stück		
Für Modelle:	AD-45BBT, AD-48, AD-48B, AD-48BDD, AD-48C, AD-48D, AD-48DD, AD-48HY, AD-48W, AD-64, AD-64B, AD-64BBT, AD-64BDD, AD-64BTDD, AD-64C, AD-64CW, AD-64D, AD-64DD, AD-64HY, AD-72, AD-72W, EASY-500, EASY-500B, EASY-500DD, EASY-500HP, FI-30, FI-30AR, FI-30AR+DD, FI-30B, FI-30B-BT-UK, FI-30-UK, FI-48, FI-48AR, FI-48B, FI-48B-BT-UK, FI-48C, FI-48D, FI-48HY-CLINIC, FI-48W, FI-50, FI-60DD, FI-64, FI-64AR, FI-64B, FI-64B-BT-UK, FI-64C, FI-64D, FI-64HY-CLINIC, FI-64W, FI-72...(Weitere Modelle finden Sie in unserem Webshop)		

Sicherungsringe

DIN 471

1

GEV-Nr.	514030	**Vergl.-Nr.**	12010212 Q301020
Beschreibung	Sicherungsring Welle ø 20mm Materialstärke 1.3mm Stahl DIN 471		
Für Modelle:	SBE7-10, SBE9-10, SBE9-10I, SBE9-10I-AD, SBE9-10I-AD-S, SBE9-10IM, SBE9-10IM-AD, SBE9-10IM-AD-S, SBE9-10IMS, SBE9-10IS, SBE9-10M, SBE9-10MS, SBE9-10PLUS-I, SBE9-10PLUS-IM, SBE9-10PLUS-SI, SBE9-10PLUS-SIM, SBE9-10S, SBE9-10USMC, SBE9-15IM, SBE9-15IM-AD, SBE9-15IM-AD-S, SBE9-15IMS, SBE9-15PLUS-IM, SBE9-15PLUS-SIM, SBG7-10, SBG-9040, SBG9-10, SBG9-10I, SBG9-10I-AD, SBG9-10I-AD-S, SBG9-10IM, SBG9-10IM-AD, SBG9-10IM-AD-S, SBG9-10IMS, SBG9-10IS, SBG9-10M, SBG9-10MS, SBG9-10PLUS-I, SBG9-10PLUS-IM, SBG9-10PLUS-SI, SBG9-10PLUS-SIM, SBG9-10S, SBG9-15IM, SBG9-15IM-AD, SBG9-15IM-AD-S, SBG9-15IMS, SBG9-15PLUS-IM, SBG9-15PLUS-SIM		

DIN 6799

1

GEV-Nr.	516198	**Vergl.-Nr.**	12010285 Q271033 Q301033
Beschreibung	Sicherungsring E D1 ø 6mm D2 ø 12mm CNS DIN 6799 Stärke 0.7mm für Wellen ø 7-9mm		
Für Modelle:	COE-201, COE-202, COG-201, COG-202, FE-710, FE-720, FE9-05, FE9-05S, FE9-05USMC, FE9-10, FE-920, HCG-10-11, HCG-10-21, HCG-20-11, HCG-20-21, HCG-2-10-11, HCG-2-20-11, HCG-6-11, HCV-10-11, HCV-10-21, HCV-2-10-21, HCV-6-11, HE-10-11, HE-10-21, HE-2-10-11, HE-6-11, HEI-10-21, HEI-20-21, HEM-10-21, HEM-20-21, HEP-10-21, HEP-20-21, HG-10-21, HG-2-10-11, HGC-10-21, HGC-20-21, HGP-10-21, HGP-20-21, HGV-10-11, HGV-10-21, HGV-20-11, HGV-20-21, HME-10-11, HME-10-21, HME-20-11, HME-20-21, HME-2-10-11, HME-2-20-11, HME-6-11, HMG-10-11...(Weitere Modelle finden Sie in unserem Webshop)		

1

GEV-Nr.	691470	**Vergl.-Nr.**	12010014 Q271006
Beschreibung	Sicherungsring E D1 ø 8mm D2 ø 16mm CNS DIN 6799 Stärke 1mm für Wellen ø 9-12mm		
Für Modelle:	ACE-061, ACE-101, ACE-102, ACE-201, ACE-202, ACG-061, ACG-101, ACG-102, ACG-201, ACG-202, AD-120, AD-120B, AD-120BBTDD-UK, AD-120C, AD-120CW, AD-120HY, AD-90, AD-90BA, AD-90BBT, AD-90BDD, AD-90DD, ADE-120, ADE-120B, AE-061, AE-061W, AE-101, AE-101W, AE-102, AE-102W, AE-201, AE-202, AG-061, AG-061W, AG-101, AG-101W, AG-102, AG-102W, AG-201, AG-202, APE-061, APE-061W, APE-101, APE-101W, APE-102, APE-102W, APE-201, APE-202, APG-061, APG-061W, APG-101...(Weitere Modelle finden Sie in unserem Webshop)		

Spannstifte

1

GEV-Nr.	504451	**Vergl.-Nr.**	12009828 12021015 Q362000 Z105026
Beschreibung	Spannstift ø 6.3mm L 50mm Inox		
Für Modelle:	ECO-160, ECO-1600, ECO-160D, ECO-160I, ECO-200, ECO-200D, ECO-200H, ECO-200HD, ECO-200HI, ECO-200I, ECO-2300, ECO-280D, ECO-280I, ECO-3000, ECO-370D, ECO-370I, ECO-460D, ECO-460I, ECO-550D, ECO-550I, FI-160, FI-1600, FI-160AR, FI-160D, FI-160I, FI-200, FI-200AR, FI-200D, FI-200H, FI-200HD, FI-200HI, FI-200I, FI-200W, FI-200WL, FI-200WR, FI-2300, FI-280D, FI-280I, FI-3000, FI-370D, FI-370I, FI-460D, FI-460I, FI-550D, FI-550I		

Splinte

1

GEV-Nr.	551305	**Vergl.-Nr.**	12010292 Q352001
Beschreibung	Splint ø 2mm L 23mm CNS VPE 20 Stück		
Für Modelle:	ACE-201, ACE-202, ACG-201, ACG-202, AE-201, AE-202, AG-201, AG-202, APE-201, APE-202, APG-201, APG-202, COE-201, COE-202, COG-201, COG-202, ECO-120, ECO-120B, ECO-160, ECO-160D, ECO-160I, ECO-200, ECO-200D, ECO-200H, ECO-200HD, ECO-200HI, ECO-200I, ECO-2700D, ECO-2700I, ECO-280D, ECO-280I, ECO-370D, ECO-370I, ECO-4000D, ECO-4000I, ECO-460D, ECO-460I, ECO-550D, ECO-550I, ECO-6000D, ECO-6000I, FI-100, FI-100AR, FI-100B, FI-120, FI-120B, FI-120W, FI-160, FI-160AR, FI-160D...(Weitere Modelle finden Sie in unserem Webshop)		

Verbrauchsgüter

Dicht- und Klebstoffe

Schraubensicherungen

1

GEV-Nr.	890137	**Vergl.-Nr.**	12030041 RT20010042
Beschreibung	Schraubensicherung LOCTITE 243 mittelfest Flasche 5ml		
Beschreibung	LOCTITE® 243™ - Flasche 5ml Ist eine universell einsetzbare mittelfeste Schraubensicherung. Dieses Produkt sichert Schrauben, Muttern und Stehbolzen gegen das Los-drehen durch Vibrationen und dichtet gleichzeitig ab. Es ist geeignet für alle Metalle, einschl. passive Werkstoffe wie Edelstahl, Aluminium und galvanisierte Oberflächen. Es besitzt erwiesene Toleranz gegen-über geringen Verschmutzungen durch Industrieöle, z.B. Motor-, Korrosionsschutz- und Schneidöle.		

Das komplette Sortiment finden Sie immer aktuell in unserem Webshop

Sicherungen

Feinsicherungen

1

GEV-Nr.	358671	**Vergl.-Nr.**	12039844 R663101
Beschreibung	Feinsicherung Größe ø5x20mm 1A flink Nennspannung 250V VPE 10 Stück		
Für Modelle:	HME-10-11, HME-10-21, HME-20-11, HME-20-21, HME-2-10-11, HME-2-20-11, HME-6-11, HMP-10-11, HMP-10-21, HMP-20-11, HMP-20-21, HMP-2-10-11, HMP-6-11		

1

GEV-Nr.	358677	**Vergl.-Nr.**	12024333 12035393 P184011 RT30190112
Beschreibung	Feinsicherung Größe ø5x20mm 4A flink Nennspannung 250V VPE 10 Stück		
Für Modelle:	CE-15, CE-9, ECO-160, ECO-1600, ECO-160D, ECO-160I, ECO-200, ECO-200D, ECO-200H, ECO-200HD, ECO-200HI, ECO-200I, ECO-2300, ECO-280D, ECO-280I, ECO-3000, ECO-370D, ECO-370I, ECO-460D, ECO-460I, ECO-550D, ECO-550I, FF-35, FI-160, FI-1600, FI-160AR, FI-160D, FI-160I, FI-200, FI-200AR, FI-200D, FI-200H, FI-200HD, FI-200HI, FI-200I, FI-200W, FI-2300, FI-280D, FI-280I, FI-3000, FI-370D, FI-370I, FI-460D, FI-460I, FI-550D, FI-550I, GA-20, GA-40, HCV-10-11, HCV-10-21... (Weitere Modelle finden Sie in unserem Webshop)		

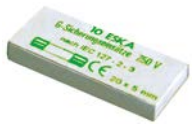

1

GEV-Nr.	358603	**Vergl.-Nr.**	12034888 RT30190120
Beschreibung	Feinsicherung Größe ø5x20mm 2A träge Nennspannung 250V VPE 10 Stück		

ø6,3x32mm 250V

1

GEV-Nr.	358792	**Vergl.-Nr.**	12035115 RT40010225
Beschreibung	Feinsicherung Größe ø6,3x32mm 10A träge Nennspannung 250V VPE 10 Stück		

1

GEV-Nr.	358791	**Vergl.-Nr.**	12037374 RT40010224
Beschreibung	Feinsicherung Größe ø6,3x32mm 6.3A träge Nennspannung 250V VPE 10 Stück		

Schraubsicherungen

D0-System (NEOZED)

1

GEV-Nr.	358043	**Vergl.-Nr.**	12033846 RT30190401
Beschreibung	Sicherung Größe D01 16A Nennspannung 250/400V E14 ø 11mm L 36mm VPE 10 Stück		

1

GEV-Nr.	358047	**Vergl.-Nr.**	12032709 RT30190405
Beschreibung	Sicherung Größe D02 63A Nennspannung 250/400V E18 ø 15mm L 36mm VPE 10 Stück		

Passeinsätze (NEOZED)

1

GEV-Nr.	358064	**Vergl.-Nr.**	12037278 RT40011238
Beschreibung	Passeinsatz Größe D02 passend für 16A		

A

Ablaufpumpen 33
Ablaufschläuche 92
Ablaufsysteme und Waschbecken 97
Anlege-Sicherheitsthermostate 7
Anlegethermostate 7, 7
Axiallüfter 29

B

Befehls- und Meldegeräte 14
Befestigungen 111
Befestigungsmaterialien 100
Behälterfilter 90
Betriebskondensatoren 35
Blechmuttern 106
Blechschrauben 101
Bordwandschrauben 105

D

Dicht- und Klebstoffe 114
Dichtungsringe 82
DIN-Schienen 40
Doppeldrahtschellen 99, 113
Doppeldrahtschellen mit Schraube 99, 113
Doppelnippel 96
Dosiergeräte 89
Drehschalter 12
Druckminderer 97, 97
Druckschalter/-taster 10
Druckschläuche 95
Drucksteigerungspumpen I 33
Drucksteigerungspumpen II 35

E

Elektromagnetverschlüsse 75
Elektrozubehör 37

F

Federringe 109
Feinsicherungen 115
Filterbeschwerer 91
Fittinge 96
Flachbandkabel 38
Flachkopfschrauben 102
Formschläuche 93
Fühler 19

G

Glühlampen 15

H

Heizkörper 2
Hutmuttern 106

I

Industrieschläuche 92

K

Kabel 37
Kabeldurchführungen 37, 37
Kabelverschraubungen 37
Klemmen 38
Kondensatoren & Entstörfilter 35

L

Lampen 14
Linsenkopfschrauben 103
Lüfter 29

M

Madenschrauben 105
Magnetschalter 12
Magnetventile 23
Messtechnik 100
Mikroschalter 11
Moosgummidichtungen 84
Motoren 30
Muttern 106

N

Nieten/Nietmuttern 100
Niplaflex-Schläuche 92
Nockenschalter 11
Nutensteine 111

O

O-Ringe 79

P

Pressostate 27
Pressostatschläuche 92
Programmtimer 15
Pumpen 31
PVC-Zulaufschläuche 91

R

Rändelmuttern 107
Rändelschrauben 106
Regelthermostate 8
Relais 18
Rippenrohrheizkörper 2
Roste und Stellschienen 78

S

Schalter und Taster 9

Schellen 98, 111
Schlauchanschlüsse 96
Schläuche 91
Schlauchschellen 98, 111
Schlauchverbinder 95
Schlauchverschraubungen 91
Schrauben 101
Schraubensicherungen 114
Schraubsicherungen 115
Schütze 17
Schutzschläuche 37
Sechskantmuttern 107
Sechskantschrauben 103
Senkkopfschrauben 101
Sicherungen 36, 115
Sicherungsringe 114
Signallampen 14
Signallampen komplett 14
Sonstige 37
Spannstifte 114
Splinte 114
Standrohre 97
Systemschalter ROLD 11

T

Tauchheizkörper 2
Tauchhülsen 9
Temperaturfühler 19
Thermostatdichtungen 86
Thermostate 7
Timer 15
Treibriegelverschlüsse 75
Türdichtungen für Spülmaschinen 85

U

Umluftheizkörper 5
Universalfühler 19
Unterlegscheiben 110

V

Verbrauchsgüter 114

W

Wanneneinläufe 91
Wasch- und Nachspülpumpen 31
Wascharmhalterdichtungen 86
Wasserkreislaufkomponenten 97
Wellendichtungen 85
Wippenschalter/-taster 9

Z

Zahnscheiben 111
Zeitrelais 19
Zeitschalter mechanisch 17
Zugentlastungen 38
Zulaufschläuche 91
Zylinderkopfschrauben 105