Ersatzteile passend für

Spültechnik

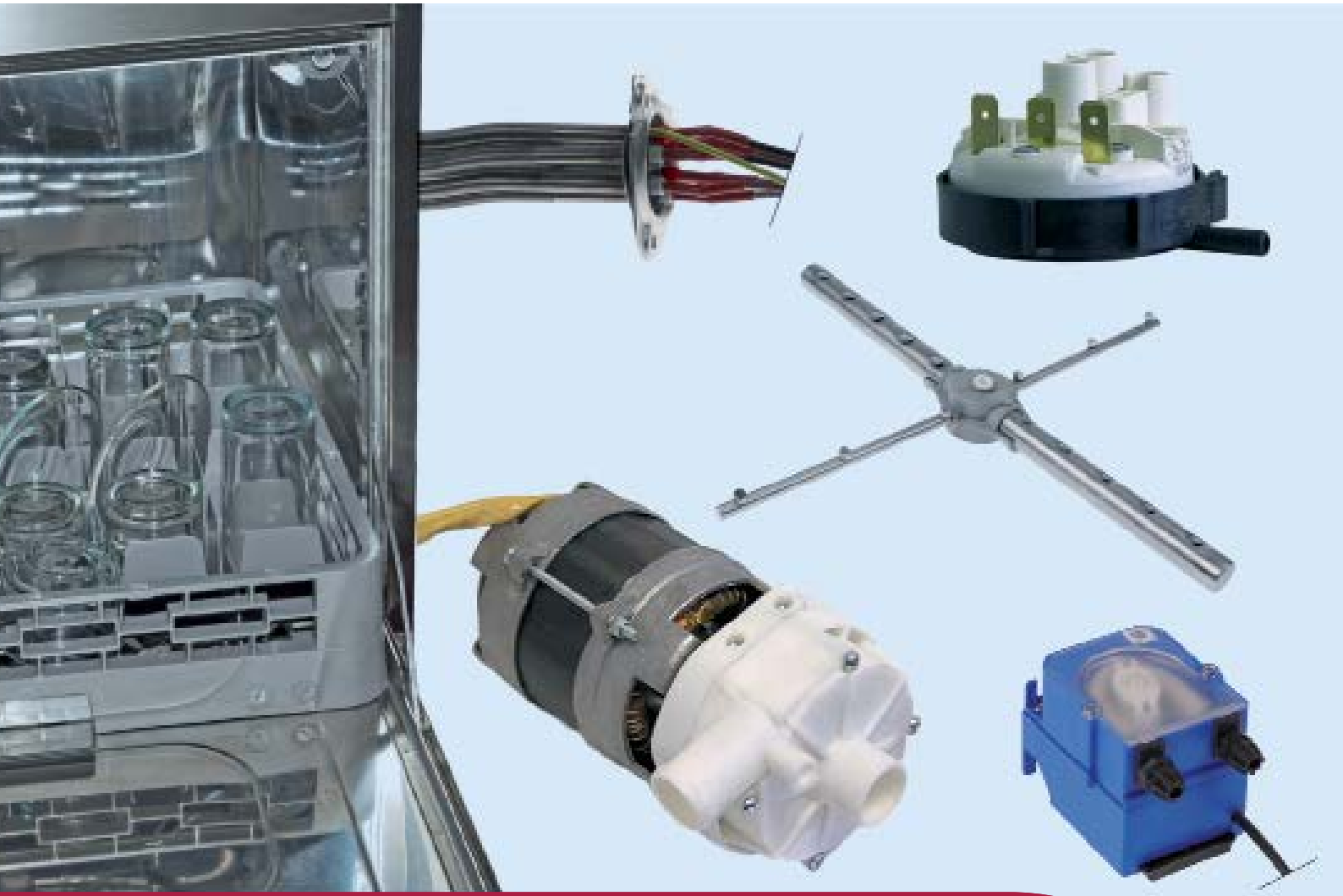

Ersatzteile passend für

COLGED

2018

Das komplette Sortiment finden Sie immer aktuell im GEV-Webshop

Heizkörper

Kontaktheizkörper

1

GEV-Nr.	416237	**Vergl.-Nr.**	230104 230105 999206
Beschreibung	Kontaktheizkörper 1400W 230V HK 1 L 133mm B 120mm H 10mm Spülmaschine Anschluss Lötanschluss Anschlussabstand 76mm AL 37mm inkl. Wärmeleitpaste Loch ø 7mm Trockenheizkörper		
Für Modelle:	914629, 914630, 914631, 914925, 915294, Gold56, GOLD-56, GS-55, GS-55-CRP, GS-55-CRP-SP, GS-57, TOPTECH-500-CRP, Toptech-500-CRP-s.p.		

Rippenrohrheizkörper

1

GEV-Nr.	420330	**Vergl.-Nr.**	927132 DRE2
Beschreibung	Heizkörper 2000W 240V L 454mm B 210mm ø 27.5mm Gewinde M14x1 Anschluss M4 für Trocknung Spültechnik HK 1 2-Lochbefestigung		
Für Modelle:	109, 114, 15, 20, 27, A, A3000, A3CDDAK, A3CDMXT23HZDAKHZ, A3CDSAKRKYK, A3CDTDAK, A3CDTDAKRKYK, A3CDTDAKWK, A3CDTDAKYK, A3CDTDBK, A3CDTSAK, A3CDTSAKRK, A3CDTSAKRKYK, A3CDTSAKWK, A3CDTSAKYK, A3CDTSBKYK, A4000, A4CDMXTHZ-23SAKHZ, A4CDSAKRK, A4CDSAKYK, A4CDSBKPKWKYK, A4CDTDAK, A4CDTDAKEKYK, A4CDTDAKRK, A4CDTDAKWK, A4CDTDBK, A4CDTDBKPK, A4CDTDBKRKPK, A4CDTHZSAKHZ, A4CDTSAK, A4CDTSAKWK, A4CDTSAKWKYK, A4CDTSBK, A4CDTSBKPK, A5000, A5CDSAK, A5CDSBKZK, A5CDTDAK, A5CDTDAKHZ, A5CDTDAKRKPK, A5CDTDAKRKPKWK, A5CDTDAKWK, A5CDTDBK, A5CDTDBKCK, A5CDTDBKRK...(Weitere Modelle finden Sie in unserem Webshop)		

Tauchheizkörper

3-Lochflansch ø47,5mm

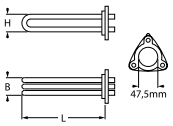

1

GEV-Nr.	420545	**Vergl.-Nr.**	80397
Beschreibung	Heizkörper 10500W 230V HK 3 L 354mm B 35mm H 75mm THA 1 THL 180mm THP rechts Rohr ø 8.5mm Loch ø 60mm geschraubt		
Für Modelle:	ST805ST73, STEEL-7-3		

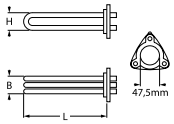

1

GEV-Nr.	415001	**Vergl.-Nr.**	230034 230081 REB230034 REB230081
Beschreibung	Heizkörper 4500W 230V Einbau ø 47.5mm HK 3 L 316mm B 35mm H 34mm THA 1 TH ø 7mm THL 180mm THP außermittig, nicht anliegend Rohr ø 6.3mm LA 62mm Loch ø 8mm Anschluss M4 3-Lochflansch Tauchheizkörper		
Für Modelle:	1100, 1200, 1300, 43, 49, 50, 53, 54, 61, 62, 64, 913530, 913531, 913532, 913862, 913863, 913988, 914239, 914289, 914295, 914297, 914522, 914609, 914680, 914682, 914890, 915135, Beta250, BETA-250, Beta253, BETA-253, BETA-258, L51, L52, L61, L62, L63, LP301, Onix50, ONYX-50, S51, S54, Silver50, SILVER-50, SILVER-50-MARINA, STEEL-51HP, Steel58, STEEL-58		
Ersatzteile für	415001		
	GEV-Nr.	510408	Vergl.-Nr. 456002 456079 REB456002
	O-Ring EPDM Materialstärke 5.34mm ID ø 47mm VPE 1 Stück		
Zubehör für	415001		
	GEV-Nr.	510562	Vergl.-Nr. —
	O-Ring Silikon Materialstärke 5.34mm ID ø 47mm VPE 1 Stück		
	GEV-Nr.	521103	Vergl.-Nr. —
	Mutter Gewinde M4 H 3mm SW 7 Messing VPE 20 Stück		
	GEV-Nr.	521104	Vergl.-Nr. —
	Beilagscheibe ID ø 4.3mm AD ø 8mm Materialstärke 0.5mm Messing VPE 20 Stück für Gewinde M4		
	GEV-Nr.	560111	Vergl.-Nr. —
	Unterlegscheibe ID ø 4.3mm AD ø 9mm Materialstärke 0.8mm CNS VPE 20 Stück DIN 125A für Gewinde M4		
	GEV-Nr.	560131	Vergl.-Nr. —
	Sechskantmutter Gewinde M4 H 3.2mm SW 7 CNS DIN/ISO DIN 934 / ISO 4032/8673 VPE 20 Stück		

Das komplette Sortiment finden Sie immer aktuell in unserem Webshop

1

GEV-Nr.	416240	**Vergl.-Nr.**	230083 230083C REB230083 REB230083C
Beschreibung	Heizkörper 6545W 230/400V Einbau ø 48mm HK 3 L 355mm B 31mm H 37mm THA 1 TH ø 7mm THL 175mm THP oben mittig nicht-anliegend Rohr ø 6.5mm LA 63mm Loch ø 10mm Anschluss M4 3-Lochflansch Tauchheizkörper		
Für Modelle:	71, 915609, 915629, 915630, 915631, 915862, 915863, 915864, 915865, 916044, 916678, 916679, 916681, 916682, 916683, A3000, A3CD, A3CDDAK, A3CDDAKCK, A3CDDAKYK, A3CDHZ23, A3CDHZ23SWK, A3CDSAKRKYK, A3CDT, A3CDT23, A3CDTDAK, A3CDTDAKRKYK, A3CDTDAKWK, A3CDTDAKYK, A3CDTDBK, A3CDTDRKYK, A3CDTDYK, A3CDTSAK, A3CDTSAKRK, A3CDTSAKRKYK, A3CDTSAKWK, A3CDTSAKYK, A3CDTSBKYK, A3CDTSYK, A4000, A4CDT, A4CDTDAK, A4CDTDAKEKYK, A4CDTDAKRK, A4CDTDAKWK, A4CDTDBK, A4CDTDBKPK, A4CDTDBKRKPK, A4CDTDEK, A4CDTHZ...(Weitere Modelle finden Sie in unserem Webshop)		
Zubehör für	416240		
	GEV-Nr.	510408	Vergl.-Nr. 456002 456079 REB456002
	O-Ring EPDM Materialstärke 5.34mm ID ø 47mm VPE 1 Stück		
	GEV-Nr.	510562	Vergl.-Nr. —
	O-Ring Silikon Materialstärke 5.34mm ID ø 47mm VPE 1 Stück		

1

GEV-Nr.	416241	**Vergl.-Nr.**	230020 230020C 230095 REB230020 REB230020C REB230095
Beschreibung	Heizkörper 8000W 230V Einbau ø 47.5mm HK 3 L 355mm B 35mm H 35mm THA 1 TH ø 7.5mm THL 185mm THP nicht anliegend Rohr ø 6.3mm LA 64mm Loch ø 8mm Anschluss M4 3-Lochflansch Tauchheizkörper		
Für Modelle:	61, 62, 63, 72, 723, 72-CRP, 74-CRP, 913530, 913531, 913532, 913862, 913863, 914605, 914606, 914607, 914608, 914727, 914760, 914761, 914846, 914857, 914923, 914924, 915261, 915755, A3000, A3CD, A3CDDAK, A3CDDAKCK, A3CDDAKYK, A3CDHZ23, A3CDHZ23SWK, A3CDSAKRKYK, A3CDT, A3CDT23, A3CDTDAK, A3CDTDAKRKYK, A3CDTDAKWK, A3CDTDAKYK, A3CDTDBK, A3CDTDRKYK, A3CDTDYK, A3CDTSAK, A3CDTSAKRK, A3CDTSAKRKYK, A3CDTSAKWK, A3CDTSAKYK, A3CDTSBKYK, A3CDTSYK, A3DAK...(Weitere Modelle finden Sie in unserem Webshop)		
Ersatzteile für	416241		
	GEV-Nr.	510408	Vergl.-Nr. 456002 456079 REB456002
	O-Ring EPDM Materialstärke 5.34mm ID ø 47mm VPE 1 Stück		
Zubehör für	416241		
	GEV-Nr.	510093	Vergl.-Nr. 467002 69870
	Schutzkappe		

Zubehör für	416241		
	GEV-Nr.	510408	Vergl.-Nr. 456002 456079 REB456002
	O-Ring EPDM Materialstärke 5.34mm ID ø 47mm VPE 1 Stück		
	GEV-Nr.	510562	Vergl.-Nr. —
	O-Ring Silikon Materialstärke 5.34mm ID ø 47mm VPE 1 Stück		

1

GEV-Nr.	416242	**Vergl.-Nr.**	80398 80398C
Beschreibung	Heizkörper 9500W 230V Einbau ø 47.5mm HK 3 L 330mm B 35mm H 35mm THA 1 TH ø 7mm THL 175mm THP außermittig, nicht anliegend Rohr ø 8.5mm LA 72mm Loch ø 8/10mm Anschluss M4 3-Lochflansch Tauchheizkörper		
Für Modelle:	74, 74-CRP, 915755, A5000, A5CD, A5CDSAK, A5CDSBKZK, A5CDT, A5CDTDAK, A5CDTDAKHZ, A5CDTDAKRKPK, A5CDTDAKRKPKWK, A5CDTDAKWK, A5CDTDBK, A5CDTDBKCK, A5CDTDBKRK, A5CDTDRK, A5CDTHZ, A5CDTHZDBK, A5CDTHZDBKHZ, A5CDTSAK, A5CDTSAKCK, A5CDTSAKRK, A5CDTSAKRKPKYK, A5CDTSAKWK, A5CDTSAKYK, A5CDTSBKCK, A5CDTSRK, A5CDTSRKEK, A5CDTSRKPK, A5CDTSRKPKYK, A5FMT, A5FMTDRK, A5TCD, A5TCDSAK, AUTOMATICA, GL280CD, GL280CD23, GL280CD23HZDAHZ, GL280CD23HZSAHZ, GL280CDDA, GL280CDDAE, GL280CDDAEW, GL280CDDAR, GL280CDDARE, GL280CDDAW, GL280CDDAWY, GL280CDDAY, GL280CDDB, GL280CDDE...(Weitere Modelle finden Sie in unserem Webshop)		
Ersatzteile für	416242		
	GEV-Nr.	510408	Vergl.-Nr. 456002 456079 REB456002
	O-Ring EPDM Materialstärke 5.34mm ID ø 47mm VPE 1 Stück		

1

GEV-Nr.	415668	**Vergl.-Nr.**	230090 REB230090
Beschreibung	Heizkörper 2625W 230V Einbau ø 47.5mm HK 1 L 190mm B 41mm H 54mm THA 1 TH ø 7mm THL 170mm THP außermittig, nicht anliegend Rohr ø 6.3mm LA 62mm Loch ø 8mm Anschluss M4 3-Lochflansch Tauchheizkörper		
Für Modelle:	42, 914237, GL42		
Ersatzteile für	415668		
	GEV-Nr.	510408	Vergl.-Nr. 456002 456079 REB456002
	O-Ring EPDM Materialstärke 5.34mm ID ø 47mm VPE 1 Stück		
Zubehör für	415668		
	GEV-Nr.	510562	Vergl.-Nr. —
	O-Ring Silikon Materialstärke 5.34mm ID ø 47mm VPE 1 Stück		

3-Lochflansch ø57,5mm

1

GEV-Nr.	418871	**Vergl.-Nr.**	927276 DRB100 DRB100C
Beschreibung	Heizkörper 10000W 230V Einbau ø 57.5mm HK 3 L 375mm B 40mm H 33mm THA 1 TH ø 7mm THL 225mm THP oben mittig nicht-anliegend Rohr ø 6.3mm LA 73mm Loch ø 8mm AL 24mm		
Für Modelle:	109, 114, 12, 14, 15, 20, 27, 9, ALFA-109, ALFA-112, ALFA-114, ALFA14DR-15, ALFA14DR-20, ALFA14DR-27, ALFA-215, ALFA-220, LN120L, LN120P, LN180L, LN180P, LN70, PLT-130, PLT-150, PLT-220, PLT-250, SERIE-LN		
Zubehör für	418871		
	GEV-Nr. 510409	Vergl.-Nr.	929046 CGG55
	O-Ring EPDM Materialstärke 5.34mm ID ø 56.52mm VPE 1 Stück		

1

GEV-Nr.	415035	**Vergl.-Nr.**	DRB32
Beschreibung	Heizkörper 3000W 230V Einbau ø 57.5mm HK 3 L 207mm B 40mm H 46mm THA 1 TH ø 7.5mm THL 185mm THP außermittig, nicht anliegend Rohr ø 8.5mm LA 73mm Loch ø 8mm Anschluss M4 3-Lochflansch Tauchheizkörper		
Für Modelle:	B210, CB290N, LP2000, LP3000		
Zubehör für	415035		
	GEV-Nr. 521103	Vergl.-Nr.	—
	Mutter Gewinde M4 H 3mm SW 7 Messing VPE 20 Stück		
	GEV-Nr. 521104	Vergl.-Nr.	—
	Beilagscheibe ID ø 4.3mm AD ø 8mm Materialstärke 0.5mm Messing VPE 20 Stück für Gewinde M4		
	GEV-Nr. 560111	Vergl.-Nr.	—
	Unterlegscheibe ID ø 4.3mm AD ø 9mm Materialstärke 0.8mm CNS VPE 20 Stück DIN 125A für Gewinde M4		
	GEV-Nr. 560131	Vergl.-Nr.	—
	Sechskantmutter Gewinde M4 H 3.2mm SW 7 CNS DIN/ISO DIN 934 / ISO 4032/8673 VPE 20 Stück		

1

GEV-Nr.	415846	**Vergl.-Nr.**	927315 DRB41
Beschreibung	Heizkörper 4000W 230V Einbau ø 57.5mm HK 3 L 327mm B 36mm H 42mm THA 1 TH ø 7mm THL 320mm THP außermittig, nicht anliegend Rohr ø 6.3mm LA 72mm Loch ø 8mm Anschluss M4 3-Lochflansch Tauchheizkörper		
Für Modelle:	CS510N, CS520N, CS610N, CS710N, LN120L, LN120P, LN180L, LN180P, LN70, LP2000, LP3000, S50, S500, S60, S600, S80, SERIE-LN		

mit Druckflansch 50 x 26mm

1

GEV-Nr.	420538	**Vergl.-Nr.**	230102
Beschreibung	Heizkörper 1600W 230V HK 1 Flansch 50x26mm L 305mm B 47mm H 25mm Rohr ø 8.5mm Anschluss F6,3		
Für Modelle:	915626, 915627, 916676, 916677, 916680, BETA-235, BETA-240, Isytech24-00-UK, Steeltech-13-00-UK, Steeltech-14-00-UK, Steeltech-330K, STEELTECH-340K		

1

GEV-Nr.	420332	**Vergl.-Nr.**	230107
Beschreibung	Heizkörper 600W 230V HK 1 Flansch 50x26mm L 125mm B 48mm H 70mm Rohr ø 8.4mm Anschluss Flachstecker 6,3mm Tauchheizkörper Druckflansch		
Für Modelle:	914237, 914610, 914611, 914996, GL42, Gold43, GOLD-43, Toptech-400, Toptech-400-Integra		
Ersatzteile für	420332		
	GEV-Nr. 510387	Vergl.-Nr.	437086
	Dichtung L 46mm B 22mm ømm EPDM für Heizkörper für Flansch 50x26mm		
	GEV-Nr. 510388	Vergl.-Nr.	—
	Gegenflansch ømm LAmm Lochung ømm L 43mm B 21mm CNS für Heizkörper für Flansch 50x26mm		

1

GEV-Nr.	416234	**Vergl.-Nr.**	230098
Beschreibung	Heizkörper 600W 230V HK 1 Flansch 50x26mm L 160mm B 45mm H 27mm Rohr ø 8.8mm Anschluss Flachstecker 6,3mm AL 40mm Tauchheizkörper Druckflansch		
Für Modelle:	403-EUROWASH, 913522, 913524, 913525, 913601, 913647, 913674, 913692, 913693, 913694, 913695, 913755, 913767, 913856, 913857, 913858, 913860, 913861, 913873, 913929, 913944, 913946, 913947, 913987, 914169, 914296, 914510, 914597, 914598, 914599, 914600, 914601, 914602, 914603, 914604, 914634, 914677, 914681, 914695, 914699, 914700, 914704, 914714, 914728, 914845, 914889, 914895, 914896, 914940, 914941...(Weitere Modelle finden Sie in unserem Webshop)		
Zubehör für	416234		
	GEV-Nr. 510387	Vergl.-Nr.	437086
	Dichtung L 46mm B 22mm ømm EPDM für Heizkörper für Flansch 50x26mm		
	GEV-Nr. 510388	Vergl.-Nr.	—
	Gegenflansch ømm LAmm Lochung ømm L 43mm B 21mm CNS für Heizkörper für Flansch 50x26mm		

Das komplette Sortiment finden Sie immer aktuell in unserem Webshop

1

GEV-Nr.	420333	**Vergl.-Nr.**	230103	
Beschreibung	Heizkörper 2450W 220/240V HK 1 Druckflansch Flansch 50x26mm L 295mm B 89mm H 27mm L1 35mm L2 260mm B1 59mm B2 30mm Anschluss Flachstecker 6,3mm Rohr ø 6.2mm Tauchheizkörper für Tank			
Ersatzteile für	420333			
	GEV-Nr.	510387	Vergl.-Nr.	437086
	Dichtung L 46mm B 22mm ømm EPDM für Heizkörper für Flansch 50x26mm			
	GEV-Nr.	510388	Vergl.-Nr.	—
	Gegenflansch ømm LAmm Lochung ømm L 43mm B 21mm CNS für Heizkörper für Flansch 50x26mm			

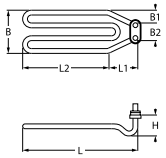

1

GEV-Nr.	420464	**Vergl.-Nr.**	73069	
Beschreibung	Heizkörper 2500W 230V HK 1 Schraubanschluss Flansch 50x26mm L 170mm B 120mm H 30mm L1 50mm L2 120mm Rohr ø 8.5mm Spültechnik			
Für Modelle:	Neo803N, Neotech-28-05, Neotech-28-05-230V-3Ph-60Hz, Neotech-28-05-400V-3Ph-60Hz, Neotech-28-05I, Neotech-28-05ID, Neotech-28-05IDP, NT2805, NT2805C, NT2805CDD, NT2805CNO, NT2805DDPS, NT2805DDPSHZ23, NT2805GCDD, NT2805GCDDPS, NT2805HZ, NT2805NO, Pro811R, Pro811RCLS, Pro831N, Pro831NCLS, Protech-28-10, Protech-28-10-230V-1Ph-60Hz, Protech-28-10-230V-3Ph-60Hz, Protech-28-10INRG, Protech-28-10INRG-230V-3Ph-50Hz, Protech-28-10ITNRG, Protech-28-10T, Protech-811TR-2, PT2810, PT2810CNO, PT2810CR, PT2810CR23, PT2810CRNO, PT2810CSDDNO, PT2810CSNO, PT2810CSR, PT2810CSRDDNO, PT2810CSRNO, PT2810DDPS, PT2810HZ23, PT2810MHZ, PT2810S, Toptech-28-20, Toptech-28-20G, Toptech-28-20GNRG, Toptech-28-20GT, Toptech-28-20NRG, Toptech-28-20NRG-230V-3ph-50Hz, Toptech-28-20T...(Weitere Modelle finden Sie in unserem Webshop)			
Ersatzteile für	420464			
	GEV-Nr.	510387	Vergl.-Nr.	437086
	Dichtung L 46mm B 22mm ømm EPDM für Heizkörper für Flansch 50x26mm			
	GEV-Nr.	510388	Vergl.-Nr.	—
	Gegenflansch ømm LAmm Lochung ømm L 43mm B 21mm CNS für Heizkörper für Flansch 50x26mm			

1

GEV-Nr.	420331	**Vergl.-Nr.**	230112	
Beschreibung	Heizkörper 1400W 230V Druckflansch Flansch 50x26mm L 160mm HK 1 H 29mm B 190mm Anschluss Flachstecker 6,3mm Tauchheizkörper Rohr ø 8.4mm			
Für Modelle:	915180, 915181, 915182, 915184, 915185, 915188, 915190, 915191, 915192, 915196, 915197, 915198, 915202, 915203, 915204, 915208, 915209, 915211, 915215, 915216, 915217, 915351, 915352, 915353, 915354, 915355, 915399, 915504, 915505, 915506, 915507, 915508, 915509, 915510, 915511, 915712, 915713, 915716, 915717, 915718, 915719, 915862, 915863, 915864, 915865, 915922, 915923, 915958, 916055, 917169...(Weitere Modelle finden Sie in unserem Webshop)			
Ersatzteile für	420331			
	GEV-Nr.	510387	Vergl.-Nr.	437086
	Dichtung L 46mm B 22mm ømm EPDM für Heizkörper für Flansch 50x26mm			
	GEV-Nr.	510388	Vergl.-Nr.	—
	Gegenflansch ømm LAmm Lochung ømm L 43mm B 21mm CNS für Heizkörper für Flansch 50x26mm			

1

GEV-Nr.	415151	**Vergl.-Nr.**	926217 DRV21	
Beschreibung	Heizkörper 2500W 230V Druckflansch Flansch 50x26mm L 273mm HK 1 H 30mm B 130mm L1 144mm L2 129mm Anschluss M4 Tauchheizkörper			
Für Modelle:	B100, B110, B90, CB200N, CB290N, CS610N, CS690N, S50, S500, S60			
Zubehör für	415151			
	GEV-Nr.	510387	Vergl.-Nr.	437086
	Dichtung L 46mm B 22mm ømm EPDM für Heizkörper für Flansch 50x26mm			
	GEV-Nr.	510388	Vergl.-Nr.	—
	Gegenflansch ømm LAmm Lochung ømm L 43mm B 21mm CNS für Heizkörper für Flansch 50x26mm			
	GEV-Nr.	521103	Vergl.-Nr.	—
	Mutter Gewinde M4 H 3mm SW 7 Messing VPE 20 Stück			
	GEV-Nr.	521104	Vergl.-Nr.	—
	Beilagscheibe ID ø 4.3mm AD ø 8mm Materialstärke 0.5mm Messing VPE 20 Stück für Gewinde M4			
	GEV-Nr.	560111	Vergl.-Nr.	—
	Unterlegscheibe ID ø 4.3mm AD ø 9mm Materialstärke 0.8mm CNS VPE 20 Stück DIN 125A für Gewinde M4			
	GEV-Nr.	560131	Vergl.-Nr.	—
	Sechskantmutter Gewinde M4 H 3.2mm SW 7 CNS DIN/ISO DIN 934 / ISO 4032/8673 VPE 20 Stück			

mit Druckflansch 70 x 26mm

1

GEV-Nr.	415009	**Vergl.-Nr.**	230087
Beschreibung	Heizkörper 2500W 230V HK 1 Flansch 70x26mm L 280mm B 51mm Hmm Rohr ø 6.3mm Anschluss M4 Tauchheizkörper Druckflansch		
Für Modelle:	35, 40, 45, BETA-235, BETA-235R, BETA-240, BETA-245		
Zubehör für	415009		
	GEV-Nr. 521128	Vergl.-Nr.	437048
	Dichtung L 66mm B 21mm ømm für Heizkörper passend für ELETT-ROBAR, WOLK		

1

GEV-Nr.	415000	**Vergl.-Nr.**	230088 REB230088
Beschreibung	Heizkörper 2900W 230V HK 1 Flansch 70x26mm L 272mm B 51mm Hmm Rohr ø 6.3mm Anschluss M4 Tauchheizkörper Druckflansch		
Für Modelle:	46, 50, 53, 913530, 913531, 913532, 913862, 913863, Beta250, BETA-250, Beta253, BETA-253, STEEL-51, STEEL-51HP		
Ersatzteile für	415000		
	GEV-Nr. 521128	Vergl.-Nr.	437048
	Dichtung L 66mm B 21mm ømm für Heizkörper passend für ELETT-ROBAR, WOLK		
Zubehör für	415000		
	GEV-Nr. 521128	Vergl.-Nr.	437048
	Dichtung L 66mm B 21mm ømm für Heizkörper passend für ELETT-ROBAR, WOLK		

mit Expansionsflansch 40 x 14mm

1

GEV-Nr.	415154	**Vergl.-Nr.**	DRV15 DRV25
Beschreibung	Heizkörper 2500W 230V Flansch 40x14mm L 455mm B 37mm Hmm Rohr ø 8.5mm HK 1 Anschluss Flachstecker 6,3mm Tauchheizkörper		

mit Expansionsflansch 70 x 18mm

1

GEV-Nr.	415159	**Vergl.-Nr.**	DRV24
Beschreibung	Heizkörper 2500W 230V HK 2 Flansch 70x18mm L 285mm B 65mm Hmm Anschluss Flachstecker 6,3mm Rohr ø 8.5mm Tauchheizkörper Expansionsflansch		
Für Modelle:	CS510N, CS710N		

1

GEV-Nr.	416239	**Vergl.-Nr.**	230100 REB230100
Beschreibung	Heizkörper 2600W 230V HK 1 Flansch 70x18mm L 270mm B 65mm Anschluss Flachstecker 6,3mm Rohr ø 8.5mm Tauchheizkörper Expansionsflansch		
Für Modelle:	913524, 913525, 913601, 913647, 913674, 913694, 913695, 913755, 913767, 913856, 913857, 913860, 913861, 913873, 913929, 914169, 914510, 914634, BETA-235, BETA-235H, Beta240, BETA-240, BETA-240H, BETA-245, ONYX-40, Silver35, SILVER-35, SILVER-40, SILVER-45, STEEL-31, STEEL-31H, STEEL-41, STEEL-41H		

1

GEV-Nr.	419042	**Vergl.-Nr.**	230108
Beschreibung	Heizkörper 7000W 230V HK 3 Flansch 70x18mm L 415mm B 64mm H 52mm L1 40mm L2 25mm L3 350mm Rohr ø 6.3mm Anschluss Flachstecker 6,3mm Tauchheizkörper Expansionsflansch für Spülmaschine		
Für Modelle:	914631, GS-55-CRP, GS-55-CRP-SP, TOPTECH-500-CRP, Toptech-500-CRP-s.p.		

1

GEV-Nr.	416243	**Vergl.-Nr.**	230106
Beschreibung	Heizkörper 7600W 230V HK 3 Flansch 70x18mm L 390mm B 60mm H 13mm Anschluss Flachstecker 6,3mm Rohr ø 6.3mm Tauchheizkörper Expansionsflansch INCOLOY-800		
Für Modelle:	914629, 914630, 914925, 915294, GOLD-55, Gold56, GOLD-56, GOLD-57, GS-55, GS-57		

mit Rundflansch ø 57,5mm

1

GEV-Nr.	415038	**Vergl.-Nr.**	929040 DRB51
Beschreibung	Heizkörper 5000W 230V HK 3 Einbau ø 57.5mm L 373mm B 44mm H 40mm Rundflansch Anschluss M4 Tauchheizkörper Rohr ø 6.3mm AL 19mm TH ø 7mm THA 1 THL 328mm THP nicht anliegend		
Für Modelle:	CS1000N, CS1300N, CS690N, CS900N, CS950N, CT3500, CT4500, CT5500, LP1500N, S500, S80, S800, T65, T90		
Ersatzteile für	415038		
	GEV-Nr. 510409	Vergl.-Nr.	929046 CGG55
	O-Ring EPDM Materialstärke 5.34mm ID ø 56.52mm VPE 1 Stück		
Zubehör für	415038		
	GEV-Nr. 521103	Vergl.-Nr.	—
	Mutter Gewinde M4 H 3mm SW 7 Messing VPE 20 Stück		

Tabellenfortsetzung auf der nächsten Seite

Das komplette Sortiment finden Sie immer aktuell in unserem Webshop

Zubehör für	415038			
	GEV-Nr.	521104	Vergl.-Nr.	—
	Beilagscheibe ID ø 4.3mm AD ø 8mm Materialstärke 0.5mm Messing VPE 20 Stück für Gewinde M4			
	GEV-Nr.	550002	Vergl.-Nr.	—
	Spannbügel H 10mm L 21mm B 10mm Loch ø 6.5mm für Heizkörper			
	GEV-Nr.	560111	Vergl.-Nr.	—
	Unterlegscheibe ID ø 4.3mm AD ø 9mm Materialstärke 0.8mm CNS VPE 20 Stück DIN 125A für Gewinde M4			
	GEV-Nr.	560131	Vergl.-Nr.	—
	Sechskantmutter Gewinde M4 H 3.2mm SW 7 CNS DIN/ISO DIN 934 / ISO 4032/8673 VPE 20 Stück			

1"

1

GEV-Nr.	415041	**Vergl.-Nr.**	N/A
Beschreibung	Heizkörper 1500W 230V HK 1 Gewinde 1" L 150mm B 26mm H 24mm Rohr ø 8.5mm Anschluss Flachstecker 6,3mm Tauchheizkörper AL 34mm Schraubflansch INCOLOY-800 ohne Dichtung		
Zubehör für	415041		
	GEV-Nr.	510404	Vergl.-Nr. —
	Flachdichtung Fiber AD ø 44mm ID ø 34mm Materialstärke 2mm VPE 1 Stück		
	GEV-Nr.	510422	Vergl.-Nr. —
	Dichtung Kupfer AD ø 37.7mm ID ø 32.5mm Materialstärke 2.7mm für Gewinde 1"		
	GEV-Nr.	520233	Vergl.-Nr. —
	Mutter Gewinde 1" H 6mm Messing SW 47 VPE 1 Stück		
	GEV-Nr.	528018	Vergl.-Nr. —
	Flachdichtung PTFE AD ø 41mm ID ø 33mm Materialstärke 3mm Größe 1" VPE 1 Stück		

1

GEV-Nr.	415666	**Vergl.-Nr.**	230077 REB230077
Beschreibung	Heizkörper 1100W 230V HK 1 L 151mm B 56mm Hmm Gewinde 1/8" BA 50mm Rohr ø 6.3mm 2-Lochbefestigung Tauchheizkörper Anschluss Flachstecker 6,3mm		
Für Modelle:	35, 40		

1

GEV-Nr.	415664	**Vergl.-Nr.**	230085
Beschreibung	Heizkörper 2250W 230V HK 1 L 300mm B 90mm H 25mm Gewinde 1/8" BA 64mm Rohr ø 6.3mm Anschluss M4 Tauchheizkörper 2-Lochbefestigung		
Für Modelle:	42, 914171, 914678, 914937, 914945, 914971, 915592, 915593, 915628, BETA-245, Silver45, SILVER-45, Steel45, STEEL-45, STEELTECH-350, Steeltech-350K		
Zubehör für	415664		
	GEV-Nr.	510893	Vergl.-Nr. 456015
	O-Ring EPDM Materialstärke 2.62mm ID ø 9.92mm VPE 1 Stück		

Zubehör für	415664			
	GEV-Nr.	521103	Vergl.-Nr.	—
	Mutter Gewinde M4 H 3mm SW 7 Messing VPE 20 Stück			
	GEV-Nr.	521104	Vergl.-Nr.	—
	Beilagscheibe ID ø 4.3mm AD ø 8mm Materialstärke 0.5mm Messing VPE 20 Stück für Gewinde M4			
	GEV-Nr.	521129	Vergl.-Nr.	—
	Mutter Gewinde M10 H 6mm CNS SW 17 VPE 1 Stück DIN/ISO DIN 439 / ISO 4035/8675			
	GEV-Nr.	560111	Vergl.-Nr.	—
	Unterlegscheibe ID ø 4.3mm AD ø 9mm Materialstärke 0.8mm CNS VPE 20 Stück DIN 125A für Gewinde M4			
	GEV-Nr.	560131	Vergl.-Nr.	—
	Sechskantmutter Gewinde M4 H 3.2mm SW 7 CNS DIN/ISO DIN 934 / ISO 4032/8673 VPE 20 Stück			

1

GEV-Nr.	415156	**Vergl.-Nr.**	DRV23
Beschreibung	Heizkörper 2500W 230V HK 1 L 255mm B 42mm H 25mm L1 7mm L2 18mm L3 229mm Gewinde M10x1 BA 36mm Rohr ø 6.3mm Anschluss Flachstecker 6,3mm 2-Lochbefestigung Tauchheizkörper		
Für Modelle:	B140, B150, B150Y, B160, B160Y, B210, B210Y, CB20N, CB21N, CS1000N, CS1300N, CS520N, CS900N, CS950N, LP1500N, S600		
Ersatzteile für	415156		
	GEV-Nr.	510893	Vergl.-Nr. 456015
	O-Ring EPDM Materialstärke 2.62mm ID ø 9.92mm VPE 1 Stück		
Zubehör für	415156		
	GEV-Nr.	510416	Vergl.-Nr. —
	Flachdichtung Fiber AD ø 19mm ID ø 10.5mm Materialstärke 1.5mm für Gewinde M10 VPE 1 Stück		
	GEV-Nr.	520231	Vergl.-Nr. —
	Mutter Gewinde M10x1 H 6mm SW 14 Stahl verzinkt VPE 1 Stück		
	GEV-Nr.	521129	Vergl.-Nr. —
	Mutter Gewinde M10 H 6mm CNS SW 17 VPE 1 Stück DIN/ISO DIN 439 / ISO 4035/8675		

1

GEV-Nr.	415665	**Vergl.-Nr.**	230060 230086 REB230060 REB230086
Beschreibung	Heizkörper 2750/3250W 220/240V HK 1 L 380mm B 110mm H 30mm Gewinde M10x1 BA 75mm Rohr ø 6.5mm Anschluss M4 Tauchheizkörper 2-Lochbefestigung		
Für Modelle:	1100, 1200, 1300, 46, 50, 50S, 53, 54, 61, 62, 63, 64, 913530, 913531, 913532, 913862, 913863, 913988, 914239, 914289, 914295, 914297, 914522, 914605, 914606, 914607, 914608, 914609, 914679, 914680, 914682, 914727, 914760, 914761, 914846, 914857, 914890, 914923, 914924, 915135, 915257, 915259, 915261, 915372, 915373, 915374, 915499, 915500, 915594, 915595...(Weitere Modelle finden Sie in unserem Webshop)		
Ersatzteile für	415665		
	GEV-Nr.	510893	Vergl.-Nr. 456015
	O-Ring EPDM Materialstärke 2.62mm ID ø 9.92mm VPE 1 Stück		

Tabellenfortsetzung auf der nächsten Seite

Zubehör für	415665			
	GEV-Nr.	510416	Vergl.-Nr.	—
	Flachdichtung Fiber AD ø 19mm ID ø 10.5mm Materialstärke 1.5mm für Gewinde M10 VPE 1 Stück			
	GEV-Nr.	520231	Vergl.-Nr.	—
	Mutter Gewinde M10x1 H 6mm SW 14 Stahl verzinkt VPE 1 Stück			
	GEV-Nr.	520876	Vergl.-Nr.	463007
	Schutzkappe für Heizkörper ø 11.5mm H 32mm B 25mm Kunststoff			
	GEV-Nr.	521103	Vergl.-Nr.	—
	Mutter Gewinde M4 H 3mm SW 7 Messing VPE 20 Stück			
	GEV-Nr.	521104	Vergl.-Nr.	—
	Beilagscheibe ID ø 4.3mm AD ø 8mm Materialstärke 0.5mm Messing VPE 20 Stück für Gewinde M4			
	GEV-Nr.	521129	Vergl.-Nr.	—
	Mutter Gewinde M10 H 6mm CNS SW 17 VPE 1 Stück DIN/ISO DIN 439 / ISO 4035/8675			
	GEV-Nr.	560111	Vergl.-Nr.	—
	Unterlegscheibe ID ø 4.3mm AD ø 9mm Materialstärke 0.8mm CNS VPE 20 Stück DIN 125A für Gewinde M4			
	GEV-Nr.	560131	Vergl.-Nr.	—
	Sechskantmutter Gewinde M4 H 3.2mm SW 7 CNS DIN/ISO DIN 934 / ISO 4032/8673 VPE 20 Stück			

1

GEV-Nr.	416235	**Vergl.-Nr.**	70562 80360 C.80360
Beschreibung	Heizkörper 3000W 230V HK 1 L 320mm B 50mm H 40mm Gewinde M10x1 BA 44mm Rohr ø 6.3mm Anschluss Flachstecker 6,3mm 2-Lochbefestigung L1 32mm L2 288mm		
Für Modelle:	71, 72, 723, 72-CRP, 74, 74-CRP, AUTOMATICA, BETA270, BETA-270, BETA-270HP, GL60, GL71, GL72, GL72A, GL72C, GL74, GL740, GL7423, GL74A, GL74C, GL74CA, GL74CNS, GL74CRP, GL74DEM, GL74FIERA, GL74NS, GL8023, GL8023SA, GL8040, GL8040D, GL80D, GL80DA, GL80DAC, GL80DAHZW, GL80DAW, GL80DB, GL80DC, GL80DW, GL80DY, GL80HZ23, GL80HZ23D, GL80HZ23DAHZ, GL80HZ23S, GL80HZ23SAHZ, GL80S, GL80SA, GL80SAC, GL80SACW, GL80SACWY, GL80SAR...(Weitere Modelle finden Sie in unserem Webshop)		
Ersatzteile für	416235		
	GEV-Nr.	510893	Vergl.-Nr. 456015
	O-Ring EPDM Materialstärke 2.62mm ID ø 9.92mm VPE 1 Stück		
Zubehör für	416235		
	GEV-Nr.	510416	Vergl.-Nr. —
	Flachdichtung Fiber AD ø 19mm ID ø 10.5mm Materialstärke 1.5mm für Gewinde M10 VPE 1 Stück		
	GEV-Nr.	510893	Vergl.-Nr. 456015
	O-Ring EPDM Materialstärke 2.62mm ID ø 9.92mm VPE 1 Stück		
	GEV-Nr.	521129	Vergl.-Nr. —
	Mutter Gewinde M10 H 6mm CNS SW 17 VPE 1 Stück DIN/ISO DIN 439 / ISO 4035/8675		
	GEV-Nr.	560192	Vergl.-Nr. —
	Zahnscheibe ID ø 10.4mm AD ø 18mm CNS DIN/ISO DIN 6798A VPE 1 Stück für Gewinde M10		

1

GEV-Nr.	420334	**Vergl.-Nr.**	41211 C.41211
Beschreibung	Heizkörper 3000W 230V HK 1 L 380mm B 87mm H 26mm Gewinde M10x1 BA 81mm Rohr ø 6.3mm Anschluss M4 Tauchheizkörper 2-Lochbefestigung		
Für Modelle:	GOLD-101, GOLD-105, GOLD-LP-101, GOLD-LP-105, LP101, LP105		

Folienheizkörper

1

GEV-Nr.	416236	**Vergl.-Nr.**	230080.AG
Beschreibung	Folienheizkörper L 130mm B 84mm 130W 230V T.max. 175°C ohne Temperaturbegrenzer Silikon Kabellänge 200mm Materialstärke 1mm		

Zubehör

Dichtungsringe

Fiberdichtungen

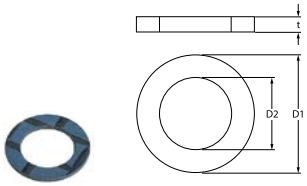

1

GEV-Nr.	510417	**Vergl.-Nr.**	437002
Beschreibung	Flachdichtung Fiber AD ø 20mm ID ø 14mm Materialstärke 2mm VPE 1 Stück		
Für Modelle:	35, 40, 42, 46, 50, 50S, 53, 54, BETA-235R, BETA-245, BETA-246, S51, S54		

O-Ring

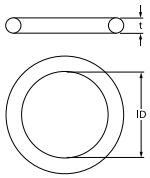

1

GEV-Nr.	510072	**Vergl.-Nr.**	456016 REB456016
Beschreibung	O-Ring EPDM Materialstärke 3.53mm ID ø 32.93mm VPE 1 Stück		
Für Modelle:	1100, 35, 40, 42, 43, 45, 46, 49, 50, 50S, 53, 54, 71, 72, 723, 72-CRP, 74, 74-CRP, 914295, 914609, 915804, AUTOMATICA, BETA-235, BETA-240, BETA-245, BETA-250, BETA-253, BETA-258, BETA270, BETA-270, BETA-270HP, GL42, GL60, GL71, GL72, GL72A, GL72C, GL74, GL7423, GL74A, GL74C, GL74CA, GL74CNS, GL74CRP, GL74DEM, GL74FIERA, GL74NS, GL8023, GL8023SA, GL8040...(Weitere Modelle finden Sie in unserem Webshop)		

Das komplette Sortiment finden Sie immer aktuell in unserem Webshop

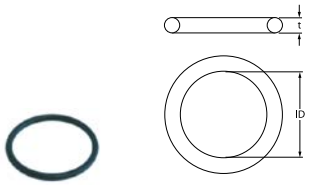

1

GEV-Nr.	521120	**Vergl.-Nr.**	456075
Beschreibung	O-Ring EPDM Materialstärke 5.34mm ID ø 37.47mm VPE 1 Stück		
Für Modelle:	403-EUROWASH, 913522, 913692, 913693, 913858, 913944, 913946, 913947, 913987, 914171, 914296, 914597, 914598, 914599, 914600, 914601, 914602, 914603, 914604, 914677, 914678, 914681, 914695, 914699, 914700, 914704, 914714, 914728, 914845, 914889, 914895, 914896, 914937, 914940, 914941, 914942, 914945, 914971, 915332, 915337, 915583, 915584, 915585, 915586, 915587, 915588, 915589, 915590, 915591, 915592...(Weitere Modelle finden Sie in unserem Webshop)		

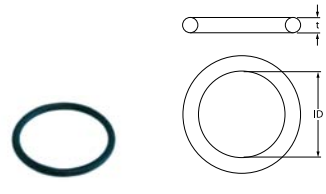

1

GEV-Nr.	510409	**Vergl.-Nr.**	929046 CGG55
Beschreibung	O-Ring EPDM Materialstärke 5.34mm ID ø 56.52mm VPE 1 Stück		
Für Modelle:	109, 114, 12, 14, 15, 20, 27, 9, ALFA-109, ALFA-112, ALFA-114, ALFA14DR-15, ALFA14DR-20, ALFA14DR-27, ALFA-215, ALFA-220, B100, B110, B140, B150, B150Y, B160, B160Y, B210, B210Y, B90, CB20N, CB21N, CB290N, CS510N, CS520N, CS610N, CS690N, CS710N, CS900N, CS950N, CT3500, CT4500, CT5500, LN120L, LN120P, LN180L, LN180P, LN70, LP1500N, LP2000, LP3000, PLT-130, PLT-150, PLT-220...(Weitere Modelle finden Sie in unserem Webshop)		

Schutzkappen

1

GEV-Nr.	520876	**Vergl.-Nr.**	463007
Beschreibung	Schutzkappe für Heizkörper ø 11.5mm H 32mm B 25mm Kunststoff		
Für Modelle:	1100, 1200, 1300, 35, 40, 42, 45, 46, 49, 50, 50S, 53, 61, 62, 913530, 913531, 913532, 913862, 913863, 913988, 914169, 914239, 914289, 914295, 914297, 914453, 914522, 914605, 914606, 914607, 914608, 914609, 914679, 914680, 914682, 914727, 914760, 914761, 914846, 914857, 914890, 914923, 914924, 914937, 914945, 915135, 915257, 915259, 915261, 915372...(Weitere Modelle finden Sie in unserem Webshop)		

Thermostate

Anlegethermostate

Anlege-Sicherheitsthermostate

1

GEV-Nr.	390318	**Vergl.-Nr.**	236047
Beschreibung	Sicherheits-Anlegethermostat Abschalttemp. 95°C 1-polig 2-Loch-befestigung		
Für Modelle:	403-EUROWASH, 913522, 913524, 913525, 913601, 913647, 913674, 913692, 913693, 913694, 913695, 913755, 913767, 913856, 913857, 913858, 913860, 913861, 913873, 913929, 913944, 913946, 913947, 913987, 914169, 914237, 914296, 914453, 914510, 914597, 914598, 914599, 914600, 914601, 914602, 914603, 914604, 914605, 914606, 914607, 914608, 914610, 914611, 914631, 914634, 914677, 914681, 914695, 914699, 914700...(Weitere Modelle finden Sie in unserem Webshop)		

1

GEV-Nr.	391046	**Vergl.-Nr.**	236061
Beschreibung	Sicherheits-Anlegethermostat LA 23.5mm Abschalttemp. 127°C 1NC 1-polig 16A 250V Anschluss F6,3		
Für Modelle:	917386, 917395, 917396, 917447, 917450, IsyTech-34-10, Isy-Tech-34-11, TopTech-34-22, TopTech-34-23, TopTech-34-23TD		

1

GEV-Nr.	390233	**Vergl.-Nr.**	236039 236057 926189 DRT140 REB236047
Beschreibung	Sicherheits-Anlegethermostat LA 24mm Abschalttemp. 110°C 1NC 1-polig 16A Anschluss F6,3 2-Lochbefestigung ohne Halter		
Für Modelle:	1100, 1200, 1300, 40, 403-EUROWASH, 42, 43, 45, 46, 49, 50, 50S, 53, 54, 61, 62, 63, 64, 71, 72, 723, 72-CRP, 74, 74-CRP, 913522, 913524, 913525, 913530, 913531, 913532, 913601, 913647, 913674, 913692, 913693, 913694, 913695, 913755, 913767, 913856, 913857, 913858, 913860, 913861, 913862, 913863, 913873, 913929, 913944, 913946... (Weitere Modelle finden Sie in unserem Webshop)		
Zubehör für	390233		

GEV-Nr.	504736	Vergl.-Nr.	—
Halter für Anlegethermostat			

GEV-Nr.	550388	Vergl.-Nr.	431006
Halter für Anlegethermostat BA 24.5mm Befestigung ø 3.8			

Anlegethermostate

1

GEV-Nr.	390226	**Vergl.-Nr.**	REB236050
Beschreibung	Anlegethermostat LA 23.5mm Abschalttemp. 65°C NC 1-polig 16A Anschluss F6,3 2-Lochbefestigung		

1

GEV-Nr.	390301	**Vergl.-Nr.**	236035
Beschreibung	Anlegethermostat LA 23.8mm Abschalttemp. 60°C 1NC 1-polig 16A Anschluss F6,3 2-Lochbefestigung		
Für Modelle:	403-EUROWASH, 43, 913522, 913524, 913525, 913601, 913647, 913674, 913692, 913693, 913694, 913695, 913755, 913767, 913856, 913857, 913858, 913860, 913861, 913873, 913929, 913946, 913947, 914510, 914597, 914598, 914599, 914600, 914601, 914602, 914603, 914604, 914634, 914695, 914699, 914700, 914704, 914728, 914845, 914889, 914895, 914940, 914941, 914942, 915190, 915191, 915192, 915211, 915332, 915337...(Weitere Modelle finden Sie in unserem Webshop)		

1

GEV-Nr.	390319	**Vergl.-Nr.**	236048
Beschreibung	Anlegethermostat LA 23.8mm Abschalttemp. 80°C 1NC 1-polig 16A Anschluss F6,3 2-Lochbefestigung		
Für Modelle:	403-EUROWASH, 913522, 913524, 913525, 913601, 913647, 913674, 913692, 913693, 913694, 913695, 913755, 913767, 913856, 913857, 913858, 913860, 913861, 913873, 913929, 913946, 913947, 914510, 914597, 914598, 914599, 914600, 914601, 914602, 914603, 914604, 914634, 914695, 914699, 914700, 914704, 914728, 914845, 914889, 914895, 914940, 914941, 914942, 915202, 915203, 915204, 915216, 915217, 915332, 915337...(Weitere Modelle finden Sie in unserem Webshop)		

1

GEV-Nr.	390504	**Vergl.-Nr.**	236052
Beschreibung	Anlegethermostat LA 23.8mm Abschalttemp. 90°C 1NO 1-polig 16A 250V Anschluss F6,3 2-Lochbefestigung Fühler ø 16mm		
Für Modelle:	915180, 915181, 915182, 915184, 915185, 915187, 915188, 915190, 915191, 915192, 915196, 915197, 915198, 915202, 915203, 915204, 915208, 915209, 915211, 915215, 915351, 915352, 915353, 915354, 915355, 915399, 915504, 915505, 915506, 915507, 915508, 915509, 915510, 915511, 915712, 915713, 915714, 915715, 915716, 915717, 915718, 915719, 915862, 915863, 915864, 915865, 915922, 915923, 915958, 915996...(Weitere Modelle finden Sie in unserem Webshop)		

Regel- und Sicherheitsthermostate

EGO

Regelthermostate

Serie 55.14_

1

GEV-Nr.	390001	**Vergl.-Nr.**	236023 DRT130B REB236023
Beschreibung	Thermostat T.max. 58°C Arbeitsbereich fest 58°C 1-polig 1NC 16A Fühler ø 11mm Fühler L 35mm Kapillarrohr 580mm Kapillarrohr isoliert 580mm Stopfbuchse Achslängemm Achsstellung° Achsstellung Einschraubfühler Fühlergewinde M14x1		
Für Modelle:	50, 50S, 53		
Zubehör für	390001		

GEV-Nr.	510417	Vergl.-Nr.	437002
Flachdichtung Fiber AD ø 20mm ID ø 14mm Materialstärke 2mm VPE 1 Stück			

GEV-Nr.	550261	Vergl.-Nr.	—
Mutter Gewinde M14x1 H 4mm SW 19 CNS VPE 1 Stück			

IMIT / TEMPOMATIC / ARTHERMO

Regelthermostate

1

GEV-Nr.	390421	**Vergl.-Nr.**	929107 DRT13B
Beschreibung	Thermostat T.max. 85°C Arbeitsbereich 0-90°C 1-polig 1CO 16A Fühler ø 6.5mm Fühler L 95mm Kapillarrohr 1500mm Kapillarrohr isoliert 1450mm Stopfbuchse Achse ømm Achslängemm Achsstellung Drehwinkel 270° Fühlermaterial Kupfer		
Für Modelle:	109, 1100, 114, 12, 1200, 1300, 14, 15, 20, 27, 49, 50, 50S, 53, 61, 62, 63, 64, 723, 9, A, ALFA-109, ALFA-112, ALFA-114, ALFA14DR-15, ALFA14DR-20, ALFA14DR-27, ALFA-215, ALFA-220, B, B150Y, B160Y, B210Y, BETA-270, BETA-270HP, GL280CD23HZDAHZ, GL280CD23H-ZSAHZ, GL280CDDA, GL280CDDAE, GL280CDDAEW, GL280CD-DAR, GL280CDDARE, GL280CDDAW, GL280CDDAWY, GL280CD-DAY, GL280CDDB, GL280CDSAE, GL280CDSAEW, GL280CDSAR, GL280CDSAWY...(Weitere Modelle finden Sie in unserem Webshop)		

Das komplette Sortiment finden Sie immer aktuell in unserem Webshop

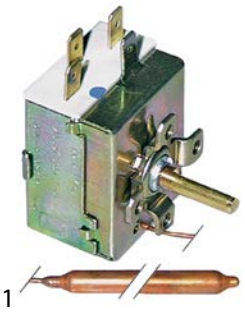

1

GEV-Nr.	390006	**Vergl.-Nr.**	929044 DRT11 DRT13 DRT13L
Beschreibung	Thermostat T.max. 86°C Arbeitsbereich 0-86°C 1-polig 1CO 16A Fühler ø 6.5mm Fühler L 95mm Kapillarrohr 1500mm Kapillarrohr isoliertmm Stopfbuchse Achse ø ø6x4,6mm Achslänge 19mm Drehwinkel 270°		
Für Modelle:	109, 114, 12, 14, 15, 20, 27, 9, ALFA-109, ALFA-112, ALFA-114, AL-FA14DR-15, ALFA14DR-20, ALFA14DR-27, ALFA-215, ALFA-220, B100, B110, B140, B150, B150Y, B160, B160Y, B210, B90, CB200N, CB20N, CB21N, CS1000N, CS1300N, CS510N, CS520N, CS610N, CS690N, CS710N, CS900N, CS950N, CT3500, CT4500, CT5500, LN120L, LN120P, LN180L, LN180P, LN70, LP1500N, LP2000, PLT-130, PLT-150, PLT-220... (Weitere Modelle finden Sie in unserem Webshop)		
Zubehör für	390006		
	GEV-Nr.	110100	Vergl.-Nr. 929042 CWM11
	Knebel Thermostat T.max. 90°C 0-90°C ø 42mm Achse ø 6x4,6mm Abflachung -135° schwarz		
	GEV-Nr.	110105	Vergl.-Nr. —
	Rosette Knebel ø 42mm ø 56mm Nullstrich		

Sicherheitsthermostate

1

GEV-Nr.	390770	**Vergl.-Nr.**	927057 DRT14
Beschreibung	Sicherheitsthermostat Abschalttemp. 90-110°C 1-polig 1CO 16/0,5A Fühler ø 6.5mm Fühler L 90mm Kapillarrohr 2000mm Kapillarrohr isoliert 1950mm Stopfbuchse Fühler		
Für Modelle:	109, 114, 12, 14, 15, 20, 27, 9, 915755, A3000, A3CD, A3CDDAK, A3CD-DAKCK, A3CDDAKYK, A3CDHZ23, A3CDHZ23SWK, A3CDMXT23HZ, A3CDMXT23HZDAKHZ, A3CDSAKRKYK, A3CDT, A3CDT23, A3CDT-DAK, A3CDTDAKRKYK, A3CDTDAKWK, A3CDTDAKYK, A3CDTDBK, A3CDTDRKYK, A3CDTDYK, A3CDTSAK, A3CDTSAKRK, A3CDTSA-KRKYK, A3CDTSAKWK, A3CDTSAKYK, A3CDTSBKYK, A3CDTSYK, A3DAK, A3DAKWK, A3DAKWKYK, A4000, A4CD, A4CDD, A4CDDAK, A4CDMXTHZ23, A4CDMXTHZ23SAKHZ, A4CDSAKRK, A4CDSAKYK, A4CDSBKPKWKYK, A4CDT, A4CDTDAK, A4CDTDAKEKYK...(Weitere Modelle finden Sie in unserem Webshop)		

CAEM

Regelthermostate

1

GEV-Nr.	390672	**Vergl.-Nr.**	236042 REB236042
Beschreibung	Thermostat T.max. 53°C Arbeitsbereich fest 53°C 1-polig 1CO 16A Fühler ø 9.5mm Fühler L 30mm Kapillarrohr 600mm Kapillarrohr isoliert 540mm Stopfbuchse Achslängemm Einschraubfühler Fühler-gewinde M14x1		
Für Modelle:	42, 46, 50, 53, 54, 913530, 913531, 913532, 913862, 913863, 914295, 914605, 914606, 914607, 914608, 914609, 914727, 914760, 914761, 914846, 914857, 914923, 914924, 914937, 914945, 915257, 915259, 915261, 915372, 915373, 915374, 915499, 915500, 915592, 915593, 915594, 915595, 915596, 915597, 915628, 915629, 915630, 915631, 915722, 915723, 915724, 915767, 915804, BETA-235R, BETA-245... (Weitere Modelle finden Sie in unserem Webshop)		
Ersatzteile für	390672		
	GEV-Nr.	510417	Vergl.-Nr. 437002
	Flachdichtung Fiber AD ø 20mm ID ø 14mm Materialstärke 2mm VPE 1 Stück		
	GEV-Nr.	550261	Vergl.-Nr. —
	Mutter Gewinde M14x1 H 4mm SW 19 CNS VPE 1 Stück		

1

GEV-Nr.	390686	**Vergl.-Nr.**	236043 REB236043
Beschreibung	Thermostat T.max. 83°C Arbeitsbereich°C 1-polig 1CO 20A Fühler ø 6mm Fühler L 90mm Kapillarrohr 630mm Kapillarrohr isoliert 550mm Stopfbuchse Achse ømm Achslängemm Achsstellung Drehwinkel 270° Fühlermaterial Kupfer		
Für Modelle:	35, 40, 42, 46, 50, 50S, 53, 54, 913530, 913531, 913532, 913862, 913863, 914295, 914605, 914606, 914607, 914608, 914609, 914727, 914760, 914761, 914846, 914857, 914923, 914924, 914937, 914945, 915190, 915191, 915192, 915211, 915257, 915259, 915261, 915372, 915373, 915374, 915499, 915500, 915592, 915593, 915594, 915595, 915596, 915597, 915626, 915627, 915628, 915629...(Weitere Modelle finden Sie in unserem Webshop)		

Zubehör

Befestigungsteile

1

GEV-Nr.	550388	**Vergl.-Nr.**	431006
Beschreibung	Halter für Anlegethermostat BA 24.5mm Befestigung ø 3.8		
Für Modelle:	40, 42, 43, 45, 46, 50, 50S, 53, BETA-235R		

Schalter und Taster

Druckschalter/-taster

28,5x77,5mm

1

GEV-Nr.	345625	**Vergl.-Nr.**	926190 DEP61
Beschreibung	Schalterkombination rastend Einbaumaß 28,5x77,5mm schwarz 2CO/2NO/2NO 250V 16A Anschluss Flachstecker 6,3mm Umgebungstemperatur max. 85°C Schutzart IP40		
Für Modelle:	61, 62, 63, 64, L61, L62, L63, L64		

1

GEV-Nr.	345622	**Vergl.-Nr.**	DEP81
Beschreibung	Schalterkombination rastend/rastend/tastend Einbaumaß 28,5x77,5mm schwarz 2CO/2CO/2NO 250V 16A mit Indikator grün/rot Anschluss Flachstecker 6,3mm Umgebungstemperatur max. 150/75°C Schutzart IP40		
Für Modelle:	LP81, LP81S, LP91, S58, S58S, S59		

30x22mm

1

GEV-Nr.	301048[1]	**Vergl.-Nr.**	226087
Beschreibung	Druckschalter Einbaumaß 30x22mm gelb 2NO 250V 16A beleuchtet Anschluss Flachstecker 6,3mm Umgebungstemperatur max. 85°C Schutzart IP40 rastend		
Für Modelle:	42, 54, S51, S54		

[1]beleuchtet

1

GEV-Nr.	301047[1]	**Vergl.-Nr.**	226059 REB226069
Beschreibung	Druckschalter Einbaumaß 30x22mm grün 2NO 250V 16A beleuchtet Anschluss Flachstecker 6,3mm Umgebungstemperatur max. 85°C Schutzart IP40 rastend		
Für Modelle:	S51		

[1]beleuchtet

1

GEV-Nr.	301050[1]	**Vergl.-Nr.**	226086
Beschreibung	Drucktaster Einbaumaß 30x22mm grün 2NO 250V 16A beleuchtet Anschluss Flachstecker 6,3mm Umgebungstemperatur max. 85/125°C Schutzart IP40 tastend		
Für Modelle:	42, 54, S54		

[1]beleuchtet

Mikroschalter

hebelbetätigt

1

GEV-Nr.	345257	**Vergl.-Nr.**	REB218002
Beschreibung	Mikroschalter mit Hebel 250V 16A 1CO Anschluss Flachstecker 6,3mm L 29mm L1 33mm Umgebungstemperatur max. 120°C BA 22mm Betätigungskraft: 130g Hebellänge 31.5mm		

Positionsschalter

HIGHLY

1

GEV-Nr.	347877	**Vergl.-Nr.**	927304
Beschreibung	Positionsschalter 2NC 250V L 56mm B 21mm H 25mm 5A		
Für Modelle:	LN120L, LN120P, LN180L, LN180P, LN70		

Systemschalter ROLD

1

GEV-Nr.	345612	**Vergl.-Nr.**	480059 reb480059
Beschreibung	Blindkappe Größe 23x23mm schwarz		
Für Modelle:	35, 40, 45, 46, 50, 50S, 53		

Das komplette Sortiment finden Sie immer aktuell in unserem Webshop

1

GEV-Nr.	345721	**Vergl.-Nr.**	226102 REB226102
Beschreibung	Blindkappenhalter		
Für Modelle:	BETA-235, BETA-235R, BETA-240, BETA-245, BETA-246, BETA-250, BETA-253, BETA-258, ST805, ST805G, ST805ST2, ST805ST2DD, ST805S-T2HZ, ST805ST2HZ23, ST805ST2MDD, ST805ST73, ST805ST73HZ23, STARTECH-805, STEEL-7-3, Steel7-3-230V-3Ph-60Hz, Steeltech-18-00, Steeltech-18-00-230V-3Ph-60Hz, Steeltech-18-00-400V-3Ph-60Hz, STEELTECH-383G		

1

GEV-Nr.	345608	**Vergl.-Nr.**	409001 REB409001
Beschreibung	Drehscheibe grün/schwarz Scheibe ø 20.6mm		
Für Modelle:	35, 40, 45, 46, 50, 50S, 53		

1

GEV-Nr.	347922	**Vergl.-Nr.**	227077
Beschreibung	Drucktaste Größe 11x21mm silber		
Für Modelle:	915190, 915191, 915192, 915211, 915257, 915259, 915600, 915601, 915602, 915620, 915666, ST70ST, ST70STHZ, ST70STPH, ST805, ST805G, ST805ST73, ST805ST73HZ23, Startech-405, STARTECH-605, STARTECH-705, STARTECH-805, Steel510, STEEL-510, Steel510D, STEEL-510D, STEEL-7-3, Steel7-3-230V-3Ph-60Hz, STEELTECH-381, Steeltech-381-230V-3ph-60Hz, STEELTECH-383G		

1

GEV-Nr.	345621	**Vergl.-Nr.**	227056
Beschreibung	Drucktaste Größe 17x13mm schwarz		
Für Modelle:	913524, 913525, 913601, 913647, 913674, 913694, 913695, 913755, 913767, 913856, 913857, 913860, 913861, 913873, 913929, 914295, 914510, 914634, BETA-235, BETA-235H, BETA-235R, Beta240, BETA-240, BETA-240H, BETA-245, BETA-246, BETA-250, BETA-253, BETA-258, BETA-270, BETA-270HP		

1

GEV-Nr.	347878	**Vergl.-Nr.**	227072
Beschreibung	Drucktaste Größe 23x23mm grau mit Linse		

1

GEV-Nr.	345660	**Vergl.-Nr.**	227031
Beschreibung	Drucktaste Größe 23x23mm schwarz Blitz mit Linse		
Für Modelle:	35, 40, 45, 46, 50, 50S, 53		

1

GEV-Nr.	345618	**Vergl.-Nr.**	227034
Beschreibung	Drucktaste Größe 23x23mm schwarz kalt Nachspülen		
Für Modelle:	35, 40, 45, 46		

1

GEV-Nr.	345613	**Vergl.-Nr.**	227030
Beschreibung	Drucktaste Größe 23x23mm schwarz Laugenpumpe		
Für Modelle:	45, 46, 50, 50S, 53		

1

GEV-Nr.	345615	**Vergl.-Nr.**	227033
Beschreibung	Drucktaste Größe 23x23mm schwarz Programm		
Für Modelle:	46, 50, 50S, 53		

1

GEV-Nr.	345661	**Vergl.-Nr.**	227032
Beschreibung	Drucktaste Größe 23x23mm schwarz Timer		
Für Modelle:	35, 40, 45, 46, 50, 50S, 53		

1

GEV-Nr.	347470	**Vergl.-Nr.**	227065
Beschreibung	Drucktaste ø 21mm grau mit Linse Achse 3,5x3,5mm passend für ROLD		
Für Modelle:	403-EUROWASH, 723		

1

GEV-Nr.	345602	**Vergl.-Nr.**	226073 REB226073
Beschreibung	Elementträger 2-fach Einbaumaß 28,5x52,6mm schwarz für Drucktasten 23x23mm		
Für Modelle:	40		

1

GEV-Nr.	345603	**Vergl.-Nr.**	226074 REB226074
Beschreibung	Elementträger 3-fach Einbaumaß 28,5x77,5mm schwarz für Drucktasten 23x23mm		
Für Modelle:	35, 45, 46, 50, 50S, 53		

1

GEV-Nr.	345627	**Vergl.-Nr.**	226101 REB226101
Beschreibung	Elementträger Einbaumaß 20,6x16,4mm schwarz gewölbt für Drucktasten 13x17mm		
Für Modelle:	913524, 913525, 913601, 913647, 913674, 913694, 913695, 913755, 913767, 913856, 913857, 913860, 913861, 913873, 913929, 914295, 914510, 914634, BETA-235, BETA-235H, BETA-235R, Beta240, BETA-240, BETA-240H, BETA-245, BETA-246, BETA-250, BETA-253, BETA-258, BETA-270, BETA-270HP		

1

GEV-Nr.	345605	**Vergl.-Nr.**	208010
Beschreibung	Schaltelement 2CO 250V 16A Anschluss Flachstecker 6,3mm		
Für Modelle:	35, 40, 403-EUROWASH, 45, 46, 50, 50S, 53, 915257, 915259, 915583, 915584, 915585, 915586, 915587, 915588, 915589, 915590, 915591, 915592, 915593, 915594, 915595, 915596, 915597, 915600, 915601, 915602, 915620, 915626, 915627, 915628, 915629, 915630, 915631, 915666, 915722, 915723, 915724, 915726, 915751, 915752, 915753, 915767, 915804, 915831, 915911, 915921, 916260, 916261...(Weitere Modelle finden Sie in unserem Webshop)		

1

GEV-Nr.	345651	**Vergl.-Nr.**	208011 REB208011
Beschreibung	Schaltelement 2CO 250V 16A Anschluss Flachstecker 6,3mm		
Für Modelle:	913522, 913524, 913525, 913530, 913531, 913532, 913601, 913647, 913674, 913692, 913693, 913694, 913695, 913755, 913767, 913856, 913857, 913858, 913860, 913861, 913862, 913863, 913873, 913929, 913946, 913947, 914295, 914510, 914597, 914598, 914599, 914600, 914601, 914602, 914603, 914604, 914605, 914606, 914607, 914608, 914609, 914634, 914695, 914699, 914700, 914704, 914727, 914728, 914760, 914761...(Weitere Modelle finden Sie in unserem Webshop)		

1

GEV-Nr.	345601	**Vergl.-Nr.**	299035 REB299035
Beschreibung	Signalelementhalter V ø 11mm		
Für Modelle:	35, 40, 403-EUROWASH, 45, 46, 50, 50S, 53		

1

GEV-Nr.	346241	**Vergl.-Nr.**	207011
Beschreibung	Signallampenkappe ø 23.3mm gelb		

1

GEV-Nr.	345606	**Vergl.-Nr.**	226071 REB226071
Beschreibung	Tastelement 2CO 250V 16A Anschluss Flachstecker 6,3mm		
Für Modelle:	35, 40, 403-EUROWASH, 45, 46, 50, 50S, 53, 915257, 915259, 915583, 915584, 915585, 915586, 915587, 915588, 915589, 915590, 915591, 915592, 915593, 915594, 915595, 915596, 915597, 915600, 915601, 915602, 915620, 915626, 915627, 915628, 915629, 915630, 915631, 915666, 915722, 915723, 915724, 915726, 915751, 915752, 915753, 915767, 915804, 915831, 915911, 915921, 916260, 916261...(Weitere Modelle finden Sie in unserem Webshop)		

1

GEV-Nr.	345650	**Vergl.-Nr.**	226095 REB226095
Beschreibung	Tastelement 2CO 250V 16A Anschluss Flachstecker 6,3mm		
Für Modelle:	913522, 913524, 913525, 913530, 913531, 913532, 913601, 913647, 913674, 913692, 913693, 913694, 913695, 913755, 913767, 913856, 913857, 913858, 913860, 913861, 913862, 913863, 913873, 913929, 913946, 913947, 914295, 914510, 914597, 914598, 914599, 914600, 914601, 914602, 914603, 914604, 914605, 914606, 914607, 914608, 914609, 914634, 914695, 914699, 914700, 914704, 914727, 914728, 914760, 914761...(Weitere Modelle finden Sie in unserem Webshop)		

Systemschalter

COLGED

Drucktasten

1

GEV-Nr.	345306	**Vergl.-Nr.**	DWT76
Beschreibung	Drucktaste		
Für Modelle:	S50, S60, S600, S80, S800, S960		

Drehschalter

BREMAS

Serie A1200

1

GEV-Nr.	300326	**Vergl.-Nr.**	927034 DEC59
Beschreibung	Drechschalter Kontaktsätze 6 Stellungen 0-1-2-3 Typ CS012015B 400V 12A Achse ø 5x5mm Achslänge 18mm		
Für Modelle:	109, 114, 12, 14, 9, ALFA-109, ALFA-112, ALFA-114, ALFA-215, ALFA-220		

Sonstige

1

GEV-Nr.	347689	**Vergl.-Nr.**	REB213002
Beschreibung	Drehschalter Kontaktsätze 2 Stellungen 2 0-1 Typ CS20-00063 690V 25A Achse ø 5x5mm Achslänge 22mm Achse vierkant Anschluss Flachstecker 6,3mm		

Magnetschalter

36x13mm

1

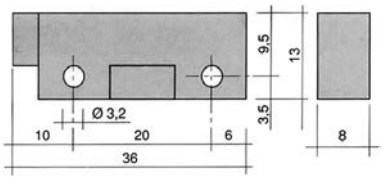

GEV-Nr.	345118[1]	**Vergl.-Nr.**	211002 211002AG 80871 REB211002 REB211002AG
Beschreibung	Magnetschalter L 36mm B 13mm 1NO 250V 1A P max. 50W Anschluss Kabel Kabellänge 980mm		
Für Modelle:	35, 40, 403-EUROWASH, 42, 43, 45, 46, 50, 50S, 53, 54, 71, 72, 723, 72-CRP, 74, 74-CRP, 913522, 913524, 913525, 913530, 913531, 913532, 913601, 913647, 913674, 913692, 913693, 913694, 913695, 913755, 913767, 913856, 913857, 913858, 913860, 913861, 913862, 913863, 913873, 913929, 913944, 913946, 913947, 913987, 913988, 914169, 914171, 914237, 914239...(Weitere Modelle finden Sie in unserem Webshop)		
Zubehör für	345118		
	GEV-Nr.	345399	Vergl.-Nr. 927088 CWM7
	Magnet ø 3.3mm L 40mm H 8mm B 13mm LA 30mm M3		

[1]mit kodiertem Steckanschluss

65x20mm

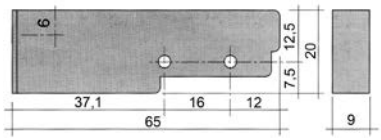

1

GEV-Nr.	347876	**Vergl.-Nr.**	927056 DEM203
Beschreibung	Magnetschalter L 65mm B 20mm 1NC 24V 4A P max. 100W Anschluss Kabel Kabellänge 1940mm		
Für Modelle:	109, 114, ALFA-109, ALFA-112, ALFA-114, ALFA-215, ALFA-220, LN120L, LN120P, LN180L, LN180P, LN70		

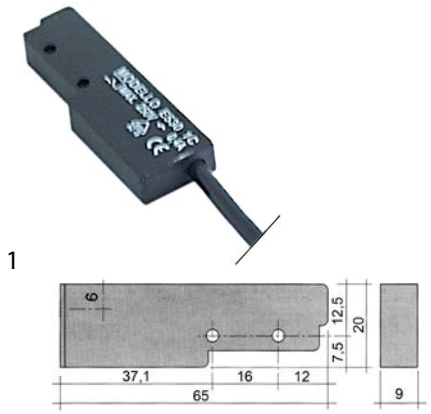

1

GEV-Nr.	345116	**Vergl.-Nr.**	927017 DEM201
Beschreibung	Magnetschalter L 65mm B 20mm 1NO 250V 0.4A P max. 100W Anschluss Kabel Kabellänge 3000mm		
Für Modelle:	109, 114, 12, 14, 15, 20, 27, 9, ALFA-109, ALFA-112, ALFA-114, ALFA14DR-15, ALFA14DR-20, ALFA14DR-27, ALFA-215, ALFA-220, GOLD-101, GOLD-105, GOLD-201, GOLD-301, GOLD-80, GOLD-82, GOLD-84, GOLD-LP-101, GOLD-LP-105, GOLD-LP-201, LN120L, LN120P, LN180L, LN180P, LN70, LP101, LP105, LP201, LP301, PLT-130, PLT-150, PLT-220, PLT-250, SERIE-LN		
Zubehör für	345116		
	GEV-Nr.	345399	Vergl.-Nr. 927088 CWM7
	Magnet ø 3.3mm L 40mm H 8mm B 13mm LA 30mm M3		

ø 6mm

1

GEV-Nr.	345202	**Vergl.-Nr.**	DEM2038
Beschreibung	Magnetschalter 250V 0.04A P max. 10W Fühler L 29mm 1NO Anschluss Stecker Kabellänge 1400mm		
Für Modelle:	1100, 1200, 1300, 49, 61, 62, 63, 64, B210Y, L51, L52, L61, L62, LP81, LP81S, LP91, S58, S58S, S59		

M8x0,75

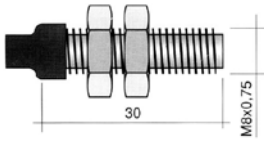

1

GEV-Nr.	345631	**Vergl.-Nr.**	DEM2035
Beschreibung	Magnetschalter Gewinde M8x0,75 1NO 250V 1A P max. 50W Anschluss Kabel Kabellänge 2000mm		
Für Modelle:	B150Y, B160Y, S600		

Zubehör

Magnete

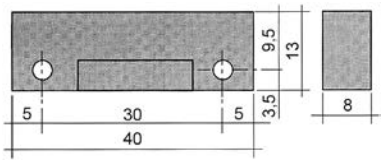

1

GEV-Nr.	345399	**Vergl.-Nr.**	927088 CWM7
Beschreibung	Magnet ø 3.3mm L 40mm H 8mm B 13mm LA 30mm M3		
Für Modelle:	12, 14, 71, 72, 723, 72-CRP, 74, 74-CRP, 9, 915609, A3000, A3CD, A3CDDAK, A3CDDAKCK, A3CDDAKYK, A3CDHZ23, A3CDHZ23SWK, A3CDMXT23HZ, A3CDMXT23HZDAKHZ, A3CDSAKRKYK, A3CDT, A3CDT23, A3CDTDAK, A3CDTDAKRKYK, A3CDTDAKWK, A3CDTDA-KYK, A3CDTDBK, A3CDTDRKYK, A3CDTDYK, A3CDTSAK, A3CDTSA-KRK, A3CDTSAKRKYK, A3CDTSAKWK, A3CDTSAKYK, A3CDTSBKYK, A3CDTSYK, A3DAK, A3DAKWK, A3DAKWKYK, A4000, A4CD, A4CDD, A4CDDAK, A4CDMXTHZ23, A4CDMXTHZ23SAKHZ, A4CDSAKRK, A4CDSAKYK, A4CDSBKPKWKYK, A4CDT, A4CDTDAK...(Weitere Modelle finden Sie in unserem Webshop)		

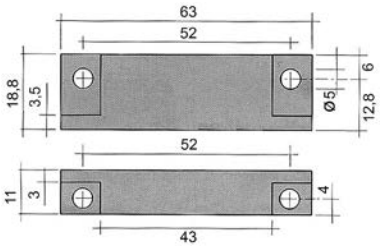

1

GEV-Nr.	345336	**Vergl.-Nr.**	926014 CWM8
Beschreibung	Magnet ø 4.8mm L 63mm H 11mm B 18.8mm LA 51mm M4		
Für Modelle:	109, 1100, 114, 12, 14, 15, 20, 27, 61, 62, 63, 64, 9, A3000, A3CD, A3CDDAK, A3CDDAKCK, A3CDDAKYK, A3CDHZ23, A3CDHZ23SWK, A3CDMXT23HZ, A3CDMXT23HZDAKHZ, A3CDSAKRKYK, A3CDT, A3CDT23, A3CDTDAK, A3CDTDAKRKYK, A3CDTDAKWK, A3CDTDA-KYK, A3CDTDBK, A3CDTDRKYK, A3CDTDYK, A3CDTSAK, A3CDTSA-KRK, A3CDTSAKRKYK, A3CDTSAKWK, A3CDTSAKYK, A3CDTSBKYK, A3CDTSYK, A3DAK, A3DAKWK, A3DAKWKYK, A4000, A4CD, A4CDD, A4CDDAK, A4CDMXTHZ23, A4CDMXTHZ23SAKHZ, A4CDSAKRK, A4CDSAKYK...(Weitere Modelle finden Sie in unserem Webshop)		

Befehls- und Meldegeräte

GENERAL ELECTRIC (AEG)

Drucktasten

1

GEV-Nr.	347486	**Vergl.-Nr.**	927308 DEP41
Beschreibung	Drucktaste Einbaumaß ø22mm rund rot		
Für Modelle:	109, 114, ALFA-109, ALFA-112, ALFA-114, ALFA-215, ALFA-220, LN120L, LN120P, LN180L, LN180P, LN70, SERIE-LN		

Das komplette Sortiment finden Sie immer aktuell in unserem Webshop

Lampen

Signallampen

Signallampen 2-teilig (Linse und Signalelement)

Signallampenkappen

ø12mm (Typ SDY-3)

1

GEV-Nr.	359262	**Vergl.-Nr.**	DEP142
Beschreibung	Signallampenfassung Einbaumaß ø12mm grün rund VPE 1 Stück		
Für Modelle:	1100, 1200, 1300, 49, 61, 62, L51, L52, L61, L62, L63, L64, LP81, LP81S, LP91, S58, S59		

1

GEV-Nr.	359261	**Vergl.-Nr.**	DEP141
Beschreibung	Signallampenfassung Einbaumaß ø12mm rot rund VPE 1 Stück		
Für Modelle:	CB200N, CB20N, CB21N, CB290N, CS1000N, CS1300N, CS510N, CS520N, CS610N, CS690N, S500, S600, S800, S960		

Signalelemente für Fassungstyp SRZ / SDK / SDY / SFK

1

GEV-Nr.	359130	**Vergl.-Nr.**	216006 DEL25
Beschreibung	Signalelement 230V klar Anschluss Flachstecker 6,3mm ø 8mm		
Für Modelle:	35, 40, 403-EUROWASH, 45, 46, 50, 50S, 53, CB200N, CB20N, CB21N, CB290N, CS1000N, CS1300N, CS510N, CS520N, CS610N, CS690N, S500, S800		

1

GEV-Nr.	359132	**Vergl.-Nr.**	DEL31
Beschreibung	Signalelement grün 250V Anschluss Flachstecker 6,3mm Schutzart IP54 Umgebungstemperatur max. 85°C		
Für Modelle:	1100, 1200, 1300, 49, 61, 62, L51, L52, L61, L62, L63, L64, LP81, LP81S, LP91, S500, S58, S58S, S59, S600, S800		

Signallampen komplett

ø 6mm

1

GEV-Nr.	359005	**Vergl.-Nr.**	216003 216025 REB216003 REB216025
Beschreibung	Signallampe ø 6mm 230V gelb Kabellänge 400mm		
Für Modelle:	42, 43, 54, 913522, 913524, 913525, 913530, 913531, 913532, 913601, 913647, 913674, 913692, 913693, 913694, 913695, 913755, 913767, 913856, 913857, 913858, 913860, 913861, 913862, 913863, 913873, 913929, 913946, 913947, 914295, 914510, 914597, 914598, 914599, 914600, 914601, 914602, 914603, 914604, 914605, 914606, 914607, 914608, 914609, 914634, 914695, 914699, 914700, 914704, 914727... (Weitere Modelle finden Sie in unserem Webshop)		

1

GEV-Nr.	360735	**Vergl.-Nr.**	216032
Beschreibung	Signallampe ø 6mm gelb 12V Kabellänge 280mm		
Für Modelle:	915190, 915191, 915192, 915211, 915600, 915601, 915602, 916270, 916271, 916272, 916273, 916274, 916275, 916336, 916376, 916377, 916378, 916379, 916380, 916381, 916486, 916587, 916629, 916678, 916679, 916697, 916861, Startech-405, Startech-605, Startech-705, Steeltech-16-00, Steeltech-16-00-220V-1Ph-60Hz, Steeltech-16-00-UK, Steeltech-16-03, Steeltech-17-00, Steeltech-17-00S, Steeltech-360-2, Steeltech-361-2		

ø12mm

mit Steckfassung

1

GEV-Nr.	359042	**Vergl.-Nr.**	216012
Beschreibung	Signallampe ø 12mm gelb 230V Anschluss Flachstecker 6,3mm Temp.Best. 120°C VPE 1 Stück		

28,5x28,5mm

1

GEV-Nr.	345616	**Vergl.-Nr.**	207010
Beschreibung	Signallampenkappe 23x23 orange Sinus		
Für Modelle:	35, 40, 45, 46, 50, 50S, 53		

Timer

Programmtimer

1

GEV-Nr.	360349	**Vergl.-Nr.**	238046 238046.AG 238053 REB238046 REB238053
Beschreibung	Timer CDC 11803 Motoren 1 Kammern 3 Laufzeit 150s 230V Achse ømm Achslängemm Hersteller-Nr. 11803F1BEE000.0010 Motorentyp M48R ATS Typ 11803F1 / 238046		
Für Modelle:	35, 40, 403-EUROWASH, 42, 45, 913522, 913524, 913525, 913601, 913647, 913674, 913692, 913693, 913694, 913695, 913755, 913767, 913856, 913857, 913858, 913860, 913861, 913873, 913929, 913946, 913947, 914510, 914597, 914598, 914599, 914600, 914601, 914602, 914603, 914604, 914634, 914695, 914699, 914700, 914704, 914728, 914845, 914889, 914895, 914937, 914940, 914941, 914942, 914945, 915332...(Weitere Modelle finden Sie in unserem Webshop)		
Ersatzteile für	360349		

GEV-Nr.	360673	Vergl.-Nr.	—
Motor-Kit Ritzel ø 6.8mm Zähne 15 230V Spannung AC 50/60Hz Drehrichtung im Uhrzeigersinn ø 48mm H 18.5mm Motortyp UDS-40NE1RNZ165 Kabellänge 150mm mit Halterung			

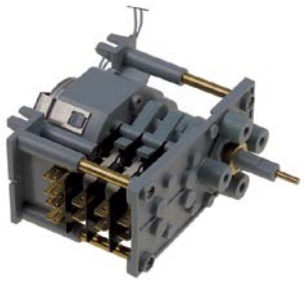

1

GEV-Nr.	360025	**Vergl.-Nr.**	REB238050
Beschreibung	Timer CDC 7003F Motoren 1 Kammern 3 Laufzeit 360s 230V 50Hz Achse ø 6x7mm Achslänge 26mm Hersteller-Nr. 7003F3 / 360025 Motorentyp M37LN		
Ersatzteile für	360025		
	GEV-Nr.	360131	Vergl.-Nr. —
	Motor CDC Ritzel ø 5.4mm Zähne 12 230V Drehrichtung links ø 37mm Motortyp M37LN für Timer		
Zubehör für	360025		
	GEV-Nr.	110085	Vergl.-Nr. —
	Druckknopf T.max.°C°C ø 36mm Achse ømm Abflachung grau für Knebel		
	GEV-Nr.	110086	Vergl.-Nr. REB447089
	Knebel Schalter Nullstrich T.max.°C°C ø 45mm Achse ømm Abflachung spezial schwarz		
	GEV-Nr.	110087	Vergl.-Nr. —
	Sicherungsring Welle ø 8mm DIN 471		

1

GEV-Nr.	360132	**Vergl.-Nr.**	238060
Beschreibung	Timer CDC 7801 Motoren 1 Kammern 1 Laufzeit 20min 230V Achse ømm Achslängemm Hersteller-Nr. 7801F1 / 360132 Motorentyp M37RN		
Für Modelle:	50, 50S, 53		
Ersatzteile für	360132		
	GEV-Nr.	360119	Vergl.-Nr. —
	Motor CDC Ritzel ø 5.4mm Zähne 12 230V Drehrichtung rechts ø 37mm Motortyp M37RN für Timer		

1

GEV-Nr.	360134	**Vergl.-Nr.**	238061
Beschreibung	Timer CDC 7804DV Motoren 2 Kammern 4 Laufzeit 6s / 3min 230V Achse ømm Achslängemm Hersteller-Nr. 7804DV / 360134 Motorentyp M37RN/M37LN		
Für Modelle:	50, 50S, 53		
Ersatzteile für	360134		
	GEV-Nr.	360119	Vergl.-Nr. —
	Motor CDC Ritzel ø 5.4mm Zähne 12 230V Drehrichtung rechts ø 37mm Motortyp M37RN für Timer		
	GEV-Nr.	360131	Vergl.-Nr. —
	Motor CDC Ritzel ø 5.4mm Zähne 12 230V Drehrichtung links ø 37mm Motortyp M37LN für Timer		

1

GEV-Nr.	360264	**Vergl.-Nr.**	238073 REB238073
Beschreibung	Timer CDC 7805DV Motoren 2 Kammern 5 Laufzeit 72s/20min 230V Achse ømm Achslängemm Hersteller-Nr. 7805DV / 238073 Motorentyp M37RN/M37LN		
Für Modelle:	54, 914295, 914609, BETA-258, Steel58, STEEL-58		
Ersatzteile für	360264		
	GEV-Nr.	360119	Vergl.-Nr. —
	Motor CDC Ritzel ø 5.4mm Zähne 12 230V Drehrichtung rechts ø 37mm Motortyp M37RN für Timer		
	GEV-Nr.	360131	Vergl.-Nr. —
	Motor CDC Ritzel ø 5.4mm Zähne 12 230V Drehrichtung links ø 37mm Motortyp M37LN für Timer		

1

GEV-Nr.	360124	**Vergl.-Nr.**	238067 REB238067
Beschreibung	Timer CDC 7811DV Motoren 2 Kammern 11 Laufzeit 90s / 20min 230V Achse ømm Achslängemm Hersteller-Nr. 7811DV / 238067 Motorentyp M37RN/M37LN		
Für Modelle:	43		
Ersatzteile für	360124		
	GEV-Nr.	360119	Vergl.-Nr. —
	Motor CDC Ritzel ø 5.4mm Zähne 12 230V Drehrichtung rechts ø 37mm Motortyp M37RN für Timer		

Tabellenfortsetzung auf der nächsten Seite

Ersatzteile für	360124			
	GEV-Nr.	360131	Vergl.-Nr.	—
	Motor CDC Ritzel ø 5.4mm Zähne 12 230V Drehrichtung links ø 37mm Motortyp M37LN für Timer			

1

GEV-Nr.	360020	**Vergl.-Nr.**	DTP16
Beschreibung	Timer CEM HFD4M16 Motoren 1 Kammern 4 Laufzeit 240s 230V Achse ø 6x4,6mm Achslänge 17mm Hersteller-Nr. HFD4M16 / DTP16 Motorentyp UDS11NE1RH		
Für Modelle:	B100, B110, B140, B90, CB290N		
Ersatzteile für	360020		
	GEV-Nr.	360112	Vergl.-Nr. —
	Motor SAIA Ritzel ø 4mm Zähne 12 230V Drehrichtung rechs ø 48mm Motortyp UDS11NE1RHZ für Timer		

1

GEV-Nr.	360019	**Vergl.-Nr.**	DTP14
Beschreibung	Timer CEM HFD4M16 Motoren 1 Kammern 4 Laufzeit 255s 230V Achse ø 6x4,6mm Achslänge 17mm Hersteller-Nr. HFD4M16 / DTP14 Motorentyp UDS11NE1RH		
Für Modelle:	CS510N, CS520N, CS610N, CS690N, LP1500N, LP2000		
Ersatzteile für	360019		
	GEV-Nr.	360112	Vergl.-Nr. —
	Motor SAIA Ritzel ø 4mm Zähne 12 230V Drehrichtung rechs ø 48mm Motortyp UDS11NE1RHZ für Timer		

1

GEV-Nr.	360028	**Vergl.-Nr.**	DTP15
Beschreibung	Timer CEM HFD4M16 Motoren 1 Kammern 4 Laufzeit 270s 230V Achse ø 6x4,6mm Achslänge 17mm Hersteller-Nr. HFD4M16 / DTP15 Motorentyp UDS11NE1RH		
Für Modelle:	CB200N, CS1000N, CS1300N, CS710N, CS900N, CS950N		
Ersatzteile für	360028		
	GEV-Nr.	360112	Vergl.-Nr. —
	Motor SAIA Ritzel ø 4mm Zähne 12 230V Drehrichtung rechs ø 48mm Motortyp UDS11NE1RHZ für Timer		

1

GEV-Nr.	360018	**Vergl.-Nr.**	DTP13
Beschreibung	Timer CEM HH4M16 Motoren 1 Kammern 4 Laufzeit 270s 230V Hersteller-Nr. HH4M16 / DTP13 Motorentyp UDS11NE1LH		
Für Modelle:	B150, B150Y, B160, B160Y, B210, S50, S500, S60		
Ersatzteile für	360018		
	GEV-Nr.	360113	Vergl.-Nr. —
	Motor SAIA Ritzel ø 4mm Zähne 12 230V Drehrichtung links ø 48mm Motortyp UDS40NE1RNZ165 für Timer		

Schütze

GENERAL ELECTRIC (AEG)

Leistungsschütze

1

GEV-Nr.	381191	**Vergl.-Nr.**	926282 DTC112NO
Beschreibung	Leistungsschütz AC1 25A 400VAC (AC3/400V) 12A/5,5kW Hauptkontakte 3NO Hilfskontakte 1NO Anschluss Schraubanschluss Typ AEG Typ GE CL01A310T6		
Für Modelle:	72-CRP, 74, 74-CRP, AUTOMATICA, GL71, GL72, GL72A, GL72C, GL74, GL7423, GL74A, GL74C, GL74CA, GL74CNS, GL74CRP, GL74DEM, GL74FIERA, GL74NS, GOLD-101, GOLD-105, GOLD-201, GOLD-301, GOLD-74, GOLD-74-AUTOMATICA, GOLD-74-MARINA, GOLD-LP-101, GOLD-LP-105, GOLD-LP-201, KLP101, KLP10123, KLP101DDDT, KLP105, KLP30140, KLP301DDDT, LP101, LP10123, LP101DDDTEB, LP105, LP105DDDT, LP201, LP301, LP30140, LP301DDDT, Neotech-803, NRGTech832, NRGTech832G, PLP101, PLP10123, PLP101DDDT, PLP105...(Weitere Modelle finden Sie in unserem Webshop)		

SIEMENS

Leistungsschütze

1

GEV-Nr.	381387	**Vergl.-Nr.**	73350
Beschreibung	Leistungsschütz AC1 22A 230VAC (AC3/400V) 4kW Hauptkontakte 3NO Hilfskontakte 1NO Anschluss Schraubanschluss Typ 3RT2016-1AP01		
Für Modelle:	915755, CGL282EBCH, GL280CD, GL280CD23, GL280CD23HZDAHZ, GL280CD23HZSAHZ, GL280CDDA, GL280CDDAE, GL280CDDAEW, GL280CDDAR, GL280CDDARE, GL280CDDAW, GL280CDDAWY, GL280CDDAY, GL280CDDB, GL280CDDE, GL280CDDR, GL280CDDWY, GL280CDDY, GL280CDSAE, GL280CDSAEW, GL280CDSAR, GL280CDSAWY, GL280CDSAY, GL280CDSEW, GL280CDSY, GL280TCD, GL280TCDDA, GL282CDT, GL282CDT23, GL282CDT23HZ, GL282CDTDA, GL282CDTDAC, GL282CDTDAR, GL282CDTDARY, GL282CDTDAW, GL282CDTDAY, GL282CDTDB, GL282CDTDBY, GL282CDTDEWY, GL282CDTDRY, GL282CDTDWY, GL282CDTDY, GL282CDTHZ, GL282CDTHZDA, GL282CDTHZDAHZ, GL282CDTHZSA, GL282CDTHZSAHZ, GL282CDTHZSY, GL282CDTSA...(Weitere Modelle finden Sie in unserem Webshop)		

Hilfskontakte

1

GEV-Nr.	381389	**Vergl.-Nr.**	DEI4
Beschreibung	Hilfskontakt Kontakte 1NO/1NC AC15 6A für Schütze 3RT1 Anschluss Schraubanschluss AC1 10A Typ 3RH1921-1DA11		
Für Modelle:	GL282CDT, GL282CDT23, GL282CDT23HZ, GL282CDTDA, GL282CDTDAC, GL282CDTDAR, GL282CDTDARY, GL282CDTDAW, GL282CDTDAY, GL282CDTDB, GL282CDTDBY, GL282CDTDEWY, GL282CDTDRY, GL282CDTDWY, GL282CDTDY, GL282CDTHZ, GL282CDTHZDA, GL282CDTHZDAHZ, GL282CDTHZSA, GL282CDTHZSAHZ, GL282CDTHZSY, GL282CDTSA, GL282CDTSAC, GL282CDTSAR, GL282CDTSARY, GL282CDTSAW, GL282CDTSAY, GL282CDTSB, GL282CDTSBR, GL282CDTSBW, GL282CDTSE, GL282CDTSEWY, GL282CDTSRY, GL282CDTSWY, GL282CDTSY, Pro811L, Pro831L, Protech-1113, Protech-1113-230V-3Ph-50hz, Protech-1113-230V-3Ph-60hz, Protech-113-400V-3Ph-60Hz, Protech-28-10-230V-1Ph-60Hz, Protech-28-10-230V-3Ph-60Hz, Protech-28-16, Protech-28-16T, PT2810HZ23, PT2810MHZ, PT2816, PT2816C, PT2816CNO...(Weitere Modelle finden Sie in unserem Webshop)		

Motorschutzschalter

1

GEV-Nr.	380541	**Vergl.-Nr.**	927368 DEI35
Beschreibung	Motorschutzschalter Typ 3RV1011-0JA10 Einstellbereich 0,7-1A (AC3/400V) 0.25kW		
Für Modelle:	109, 114, A3000, A3CD, A3CDDAK, A3CDDAKCK, A3CDDAKYK, A3CDHZ23, A3CDHZ23SWK, A3CDSAKRKYK, A3CDT, A3CDTDAKRKYK, A3CDTDBK, A3CDTDRKYK, A3CDTSAKRK, A3CDTSAKRKYK, A3CDTSBKYK, A3DAK, A3DAKWK, A3DAKWKYK, A4000, A4CD, A4CDD, A4CDDAK, A4CDSAKRK, A4CDSAKYK, A4CDSBKPKWKYK, A4CDT, A4CDTDAKEKYK, A4CDTDAKRK, A4CDTDBK, A4CDTDBKPK, A4CDTDBKRKPK, A4CDTDEK, A4CDTSBK, A4CDTSBKPK, A4CDTSRK, A4DAK, A4DAKCK, A4DAKCKPK, A4DAKPK, A4DAKPKZK, A4DAKYK, A4DAKZK, A5000, A5CD, A5CDSAK, A5CDSBKZK, A5CDT, A5CDTDAKRKPK...(Weitere Modelle finden Sie in unserem Webshop)		

1

GEV-Nr.	381190	**Vergl.-Nr.**	DEI395
Beschreibung	Motorschutzschalter Typ 3RV1021-4AA10 Einstellbereich 11-16A Kontakte 3NO Anschluss Schraubanschluss		
Für Modelle:	SERIE-LN		

1

GEV-Nr.	381436	**Vergl.-Nr.**	DEI38N
Beschreibung	Motorschutzschalter Typ 3RV2011-1GA10 Einstellbereich 4,5-6,3A Kontakte 3NO Anschluss Schraubanschluss		

Relais

Leistungsrelais

mit DIN-Schienenbefestigung

oben

1

GEV-Nr.	380330	**Vergl.-Nr.**	DER10
Beschreibung	Leistungsrelais Italiana Relè 230VAC 16A 2CO Anschluss Flachstecker 6,3mm DIN-Schiene Hersteller-Nr. A2S-230AC-AD		
Für Modelle:	S50, S60, S80		

mit Laschenbefestigung

1

GEV-Nr.	380312	**Vergl.-Nr.**	229023 229024 DER100 DER11 DER110
Beschreibung	Leistungsrelais FINDER 230VAC 10A 3CO Anschluss Flachstecker 4,8mm Laschenbefestigung Maße 52x32,2x36,5mm Hersteller-Nr. 60.63.8.230.0000		
Für Modelle:	1100, 1200, 1300, 403-EUROWASH, 42, 43, 46, 49, 50, 50S, 53, 54, 61, 62, 913522, 913524, 913525, 913530, 913531, 913532, 913601, 913647, 913674, 913692, 913693, 913694, 913695, 913755, 913767, 913856, 913857, 913858, 913860, 913861, 913862, 913863, 913873, 913929, 913946, 913947, 914237, 914295, 914510, 914597, 914598, 914599, 914600, 914601, 914602, 914603...(Weitere Modelle finden Sie in unserem Webshop)		

1

GEV-Nr.	380139	**Vergl.-Nr.**	926021 929115 DER1106 DER1108
Beschreibung	Leistungsrelais FINDER 230VAC 16A 2CO Anschluss F6,3 Laschenbefestigung Maße 68x38,2x35,8mm Hersteller-Nr. 62.82.8.230.0000		
Für Modelle:	1100, 49, 61, 62, 71, 72, 723, 72-CRP, 74, 74-CRP, 914169, 914237, 915609, 915755, AUTOMATICA, B210Y, BETA-250, BETA-253, BETA270, BETA-270, BETA-270HP, CGL282EBCH, GL280CD, GL280CD23, GL280CD23HZDAHZ, GL280CD23HZSAHZ, GL280CDDA, GL280CD-DAE, GL280CDDAEW, GL280CDDAR, GL280CDDARE, GL280CDDAW, GL280CDDAWY, GL280CDDAY, GL280CDDB, GL280CDDE, GL280CD-DR, GL280CDDWY, GL280CDDY, GL280CDHZS, GL280CDS, GL280CD-SA, GL280CDSAE, GL280CDSAEW, GL280CDSAR, GL280CDSAW, GL280CDSAWY, GL280CDSAY, GL280CDSEW, GL280CDSWY...(Weitere Modelle finden Sie in unserem Webshop)		

1

GEV-Nr.	380138	**Vergl.-Nr.**	DER1106BT
Beschreibung	Leistungsrelais FINDER 24VAC 16A 2CO Anschluss Flachstecker 6,3mm Laschenbefestigung Maße 68x38,2x35,8mm Hersteller-Nr. 62.82.8.024.0000		
Für Modelle:	63, 64		

1

GEV-Nr.	380311	**Vergl.-Nr.**	229030 REB229030
Beschreibung	Leistungsrelais Italiana Relè 230VAC 20A 1NC/1NO Anschluss F6,3 Laschenbefestigung Hersteller-Nr. A1B-230AC-FA		
Für Modelle:	40, 43, 45, 46, 50, 50S, 53, 54, BETA-235R, BETA-245, BETA-246, BETA-250, BETA-253, S51, S54, STEEL-45		

1

GEV-Nr.	380185	**Vergl.-Nr.**	229025 229029 DER111
Beschreibung	Leistungsrelais Italiana Relè 230VAC 30A 1NO Anschluss F6,3 Laschenbefestigung Maße 36,5x32,2x51,8mm Hersteller-Nr. A1O-230AC-FA		
Für Modelle:	1100, 49, 50, 50S, 53, 54, 61, 62, 71, 72, 72-CRP, 913530, 913531, 913532, 913862, 913863, 913988, 914239, 914289, 914295, 914297, 914522, 914605, 914606, 914607, 914608, 914609, 914629, 914630, 914631, 914679, 914680, 914682, 914727, 914760, 914761, 914846, 914857, 914890, 914923, 914924, 914925, 915135, 915184, 915185, 915187, 915188, 915190, 915191, 915192...(Weitere Modelle finden Sie in unserem Webshop)		

mit Steckkontakten

Rundstecker, 8 Kontakte

1

GEV-Nr.	380135	**Vergl.-Nr.**	927044 DER163
Beschreibung	Leistungsrelais FINDER 24VAC 10A 2CO Anschluss Steckanschluss rund 8-polig Hersteller-Nr. 60.12.8.024.0040 90.26/ZVE8 250V 8-polig		
Für Modelle:	109, 114, 12, 14, 15, 20, 27, 9, ALFA-109, ALFA-112, ALFA-114, ALFA14DR-15, ALFA14DR-20, ALFA14DR-27, ALFA-215, ALFA-220, LN120L, LN120P, LN180L, LN180P, LN70, PLT-130, PLT-150, PLT-220, PLT-250, SERIE-LN		
Zubehör für	380135		
	GEV-Nr.	380137	Vergl.-Nr. 927045 DEZ3
	Relais-Sockel 8-polig Anschluss Steckanschluss rund 8-polig Maße 65x28x40mm 380V Spannung AC 10A Italiana Relè Hersteller-Nr. ZVE8		
	GEV-Nr.	380638	Vergl.-Nr. —
	Relais-Sockel 8-polig Maße 51x41x23mm 250V 10A FINDER Hersteller-Nr. 90.26		

Relaissockel

1

GEV-Nr.	380137	**Vergl.-Nr.**	927045 DEZ3
Beschreibung	Relais-Sockel 8-polig Anschluss Steckanschluss rund 8-polig Maße 65x28x40mm 380V Spannung AC 10A Italiana Relè Hersteller-Nr. ZVE8		
Für Modelle:	109, 114, ALFA-109, ALFA-112, ALFA-114, ALFA-215, ALFA-220, LN120L, LN120P, LN180L, LN180P, LN70		
Zubehör für	380137		
	GEV-Nr.	380805	Vergl.-Nr. —
	Haltebügel		

Zeitrelais

Zeitrelais

1

GEV-Nr.	380611	**Vergl.-Nr.**	929113 DET237
Beschreibung	Zeitrelais FINDER 81.01.0.230 Zeitbereich 0,1s-10h 12-230V AC/DC 16A Einbaumaß DIN-Schienemm 1CO Anschluss Klemmanschluss		
Für Modelle:	109, 114, 61, 62, 63, 64, ALFA-109, ALFA-112, ALFA-114, ALFA-215, ALFA-220, L61, L62, L63, L64, LN120L, LN120P, LN180L, LN180P, LN70, LP81, LP81S, LP91, S58, S59, SERIE-LN		

Transformatoren

vergossene Transformatoren

PMA

1

GEV-Nr.	379054	**Vergl.-Nr.**	DET64
Beschreibung	Transformator primär 230VAC sekundär 12VAC 3VA sekundär 0.25A H 40mm L 45mm B 50mm Anschluss Schraubanschluss 50/60Hz Typ 153/M		
Für Modelle:	L63, L64		

Das komplette Sortiment finden Sie immer aktuell in unserem Webshop

Elektronikregler

LAE

Universalregler

Einbauversion

1

GEV-Nr.	378340	**Vergl.-Nr.**	927289
Beschreibung	Elektronikregler LAE Typ AC1-5PS1RD Einbaumaß 71x29mm 12V Spannung AC/DC Pt100 Relaisausgänge 1 CO-12A(4) Pt100 Einbautiefe 70mm Schutzart IP54 Einbauversion Abtaufunktion -100 bis +850°C Anzeige 3-stellig		
Für Modelle:	LN120L, LN120P, LN180L, LN180P, LN70		

SHANGFANG

Zubehör

1

GEV-Nr.	379054	**Vergl.-Nr.**	DET64
Beschreibung	Transformator primär 230VAC sekundär 12VAC 3VA sekundär 0.25A H 40mm L 45mm B 50mm Anschluss Schraubanschluss 50/60Hz Typ 153/M		
Für Modelle:	L63, L64		

Fühler

Universalfühler

Temperaturfühler

1

GEV-Nr.	379142	**Vergl.-Nr.**	927335 DWS96
Beschreibung	Temperaturfühler PTC 1kOhm Kabel PVC Fühler -50 bis +150°C Kabel -10 bis +100°C Fühler ø6x30mm Kabellänge 1.5m ohne Verschraubung 2-adrig		
Für Modelle:	109, 114, 12, 14, 63, 64, 9, ALFA-109, ALFA-112, ALFA-114, ALFA-215, ALFA-220, L63, L64		

Herstellerspezifische Fühler

Fühler

1

GEV-Nr.	379101	**Vergl.-Nr.**	DWS100
Beschreibung	Temperaturfühler NTC 10kOhm Kabel PVC Fühler -40 bis +110°C Kabel -10 bis +100°C Anschluss Stecker Gewinde Fühler ø4,5x30mm Kabellänge 0.35m		
Für Modelle:	71, 72, 74, AUTOMATICA		

1

GEV-Nr.	403103	**Vergl.-Nr.**	927172
Beschreibung	Temperaturfühler Pt100 Kabel PTFE Fühler -100 bis +450°C Kabel -40 bis +250°C Anschluss 3-adrig Gewinde Fühler ø6x70mm Kabellänge 10m		
Für Modelle:	LN120L, LN120P, LN180L, LN180P, LN70		

Elektroniken

E-Proms

1

GEV-Nr.	400900	**Vergl.-Nr.**	225029
Beschreibung	EPROM CODE 225029-3		
Für Modelle:	914169, 914237, GL42, GOLD-55, GOLD-57, GS-55, GS-57, ONYX-40, ONYX-50, Silver35, SILVER-35, SILVER-40, SILVER-50, SILVER-50-MARINA		

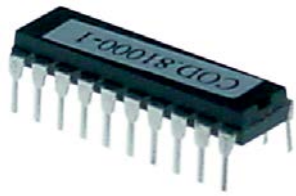

1

GEV-Nr.	401557	**Vergl.-Nr.**	225028-4
Beschreibung	EPROM für Spülmaschine CODE 225028-4		

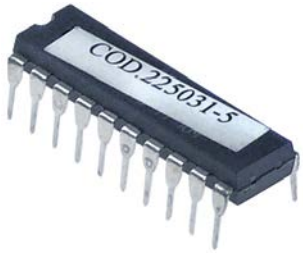

1

GEV-Nr.	403247	**Vergl.-Nr.**	225031
Beschreibung	EPROM für Spülmaschine CODE 225031-5		
Für Modelle:	913944, 913987, 913988, 914239, 914289, 914296, 914297, 914522, 914677, 914679, 914680, 914681, 914682, 914714, 914890, 914896, 915135, 915673, Onix40, Onix50, ONYX-40, ONYX-50, Silver40, SILVER-40, Silver50, SILVER-50, SILVER-50-MARINA		

2

GEV-Nr.	403245	**Vergl.-Nr.**	225032
Beschreibung	EPROM für Spülmaschine CODE 225032-2		
Für Modelle:	914171, 914678, 914971, Silver45, SILVER-45		

1

GEV-Nr.	403248	**Vergl.-Nr.**	225033
Beschreibung	EPROM für Spülmaschine CODE 225033-1 nicht geeignet für Maidaid		
Für Modelle:	SILVER-45		

1

GEV-Nr.	403249	**Vergl.-Nr.**	225044
Beschreibung	EPROM für Spülmaschine CODE 225044-2		
Für Modelle:	914629, 914630, 914925, 915294, Gold56, GOLD-56		

1

GEV-Nr.	403246	**Vergl.-Nr.**	81006
Beschreibung	EPROM für Spülmaschine CODE 81006-5		

1

GEV-Nr.	403244	**Vergl.-Nr.**	81008
Beschreibung	EPROM für Spülmaschine CODE 81008		
Für Modelle:	GOLD-82, GOLD-84		

1

GEV-Nr.	403241	**Vergl.-Nr.**	81001
Beschreibung	EPROM Typ U61E für Spülmaschine CODE 81001-3		
Für Modelle:	GL60, GL8023, GL8023SA, GL8040, GL8040D, GL80D, GL80DA, GL80DAC, GL80DAHZW, GL80DAW, GL80DB, GL80DC, GL80DW, GL80DY, GL80HZ23, GL80HZ23D, GL80HZ23DAHZ, GL80HZ23S, GL80HZ23SAHZ, GL80S, GL80SA, GL80SAC, GL80SACW, GL80SACWY, GL80SAR, GL80SARY, GL80SAW, GL80SAWY, GL80SB, GL80SBE, GL80SBW, GL80SW, GL80SY, GL80THZ, GL80THZS, GL82DW, GOLD-101, GOLD-105, GOLD-201, GOLD-301, GOLD-80, GOLD-GS60, GOLD-GS-60, GOLD-LP-101, GOLD-LP-105, GOLD-LP-201, GOLD-LP-92, GS60, KLP101, KLP10123...(Weitere Modelle finden Sie in unserem Webshop)		

Platinen

1

GEV-Nr.	361990	**Vergl.-Nr.**	74905
Beschreibung	Anzeigeplatine für Gerät GD-GTD L 275mm B 45mm passend für Spülmaschine		
Für Modelle:	917181, 917182, 917386, 917396, 917447, 917448, 917449, TopTech-34-22, TopTech-34-23, TopTech-34-23TD, TopTech-35-22, TopTech-35-23, TopTech-36-23GD, TopTech-36-23GTD		

1

GEV-Nr.	361993	**Vergl.-Nr.**	74904
Beschreibung	Anzeigeplatine für Gerät Isytech 36 L 225mm B 34mm passend für Spülmaschine		
Für Modelle:	917169, 917174, 917175, 917395, 917450, IsyTech-34-10, Isy-Tech-34-11, IsyTech-36-10, IsyTech-36-11, IsyTech-36-12, Isy-Tech-36-13		

1

GEV-Nr.	400897	**Vergl.-Nr.**	227059 227084 DES10
Beschreibung	Anzeigeplatine Spülmaschine für Gerät GS 60		
Für Modelle:	913944, 913987, 913988, 914169, 914171, 914237, 914239, 914289, 914296, 914297, 914453, 914522, 914610, 914611, 914629, 914630, 914631, 914677, 914678, 914679, 914680, 914681, 914682, 914714, 914890, 914896, 914925, 914971, 914996, 915135, 915294, 915673, GL42, GL60, GL8023, GL8023SA, GL8040, GL8040D, GL80D, GL80DA, GL80DAC, GL80DAHZW, GL80DAW, GL80DB, GL80DC, GL80DW, GL80DY, GL80HZ23, GL80HZ23D, GL80HZ23DAHZ...(Weitere Modelle finden Sie in unserem Webshop)		
Zubehör für	400897		

GEV-Nr.	403250	Vergl.-Nr.	80933 926272 DWS99
Flachbandkabel 10-polig L 3200mm Steckertyp kodiert 2-reihig Polzahl Stecker 10			

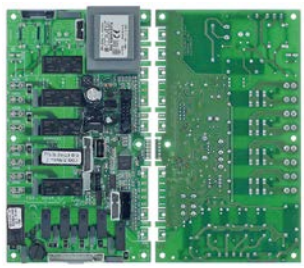

1

GEV-Nr.	403818	**Vergl.-Nr.**	215041-2
Beschreibung	Hauptplatine Spülmaschine für Gerät COLGED L 180mm B 105mm		

1

GEV-Nr.	403780	**Vergl.-Nr.**	215034-6
Beschreibung	Hauptplatine Spülmaschine für Gerät ELETTROBAR / COLGED L 136mm B 85mm		
Für Modelle:	916260, 916261, 916262, 916263, 916264, 916265, 916266, 916267, 916268, 916269, 916335, 916425, 916426, 916427, 916428, 916429, 916430, 916431, 916432, 916484, 916485, 916564, 916676, 916677, 916794, 916919, 916920, 916994, 916995, Steeltech-13-00, Steeltech-13-00-UK, Steeltech-14-00, Steeltech-14-00-UK, Steeltech-14-01, Steeltech-15-00, Steeltech-330-2, Steeltech-330H-2, Steeltech-340-2, Steeltech-340H-2, Steeltech-350-2		

1

GEV-Nr.	400899	**Vergl.-Nr.**	215023 DES102
Beschreibung	Leistungsplatine Spülmaschine für Gerät LP10/20/30 ohne EPROM		
Für Modelle:	71, 72, 72-CRP, 74, 74-CRP, 913944, 913987, 913988, 914169, 914171, 914237, 914239, 914289, 914296, 914297, 914522, 914610, 914611, 914629, 914630, 914631, 914677, 914678, 914679, 914680, 914681, 914682, 914714, 914890, 914896, 914925, 914971, 914996, 915135, 915294, 915609, 915673, AUTOMATICA, BETA270, GL42, GL60, GL71, GL72, GL72A, GL72C, GL74, GL740, GL7423, GL74A, GL74C...(Weitere Modelle finden Sie in unserem Webshop)		
Zubehör für	400899		

GEV-Nr.	400761	Vergl.-Nr.	CN5
Steckverbinder 5-polig			

GEV-Nr.	400900	Vergl.-Nr.	225029
EPROM CODE 225029-3			

GEV-Nr.	401558	Vergl.-Nr.	81000
EPROM CODE 81000-1			

GEV-Nr.	403241	Vergl.-Nr.	81001
EPROM Typ U61E für Spülmaschine CODE 81001-3			

GEV-Nr.	550048	Vergl.-Nr.	—
Rundsteckhülse			

1

GEV-Nr.	361366	**Vergl.-Nr.**	215001
Beschreibung	Platine Spülmaschine für Gerät 11F passend für DB2 Typ DB2/EV1/EKP-M		
Für Modelle:	45, 46, 50, 53, 54, 61, 62, 63, 64, L51, L52, LP81, S54, S58		

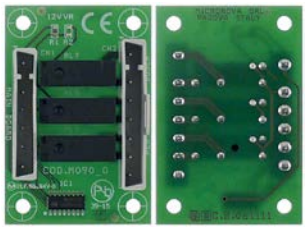

1

GEV-Nr.	403621	**Vergl.-Nr.**	215036
Beschreibung	Platine Spülmaschine für Gerät 25/26/27-05 26/27-20 L 60mm B 40mm		
Für Modelle:	915190, 915191, 915192, 915211, 915600, 915601, 915602, 916032, 916033, 916036, 916037, 916038, 916039, 916042, 916043, 916163, 916164, 916165, 916166, 916167, 916168, 916169, 916170, 916171, 916186, 916187, 916188, 916189, 916190, 916191, 916192, 916193, 916194, 916195, 916218, 916260, 916261, 916262, 916263, 916264, 916265, 916266, 916267, 916268, 916269, 916270, 916271, 916272, 916273, 916274...(Weitere Modelle finden Sie in unserem Webshop)		

2

GEV-Nr.	403622	**Vergl.-Nr.**	215039
Beschreibung	Platine Spülmaschine für Gerät 25/26/27-05 26/27-20 L 90mm B 50mm Anlaufrelais		
Für Modelle:	915190, 915191, 915192, 915211, 915996, 915997, 916061, 916063, 916064, 916065, 916083, 916084, 916089, 916090, 916091, 916092, 916093, 916168, 916169, 916170, 916171, 916191, 916192, 916193, 916194, 916195, 916338, 916435, 916436, 916437, 916438, 916439, 916440, 916441, 916444, 916445, 916446, 916447, 916449, 916486, 916521, 916522, 916523, 916524, 916525, 916528, 916529, 916530, 916531, 916532...(Weitere Modelle finden Sie in unserem Webshop)		

1

GEV-Nr.	403734	**Vergl.-Nr.**	215034-3
Beschreibung	Platine Spülmaschine für Gerät COLGED L 135mm B 85mm		
Für Modelle:	915190, 915191, 915192, 915211, 915600, 915601, 915602, 916270, 916271, 916272, 916273, 916274, 916275, 916336, 916376, 916377, 916378, 916379, 916380, 916381, 916486, 916587, 916629, 916678, 916679, 916697, 916861, Startech-405, Startech-605, Startech-705, Steeltech-16-00, Steeltech-16-00-220V-1Ph-60Hz, Steeltech-16-00-UK, Steeltech-16-03, Steeltech-17-00, Steeltech-17-00S, Steeltech-360-2, Steeltech-361-2		

1

GEV-Nr.	403641	**Vergl.-Nr.**	215034 215034-4
Beschreibung	Platine Spülmaschine für Gerät NEOTECH L 135mm B 85mm muß programmiert werden!		
Zubehör für	403641		
	GEV-Nr. 403793	Vergl.-Nr.	—
	Programmiergerät für Gerät NEOTECH		

1

GEV-Nr.	403572	**Vergl.-Nr.**	215032-1
Beschreibung	Platine Spülmaschine für Gerät Protech 1113/611 TR10 L 178mm B 125mm		
Für Modelle:	915184, 915185, 915187, 915188, 915208, 915209, 915399, 915606, 915607, 915608, 915609, 915610, 915668, 915669, 915710, 915711, 915714, 915715, 915718, 915719, 915755, 915862, 915863, 915864, 915865, 915886, 915888, 915922, 916503, CGL282EBCH, GL280CD, GL280CD23, GL280CD23HZDAHZ, GL280CD23HZSAHZ, GL280CD-DA, GL280CDDAE, GL280CDDAEW, GL280CDDAR, GL280CDDA-RE, GL280CDDAW, GL280CDDAWY, GL280CDDAY, GL280CDDB, GL280CDDE, GL280CDDR, GL280CDDWY, GL280CDDY, GL280CDSAE, GL280CDSAEW, GL280CDSAR...(Weitere Modelle finden Sie in unserem Webshop)		

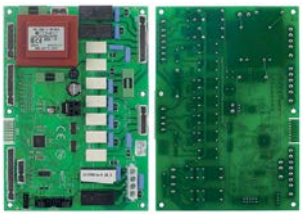

1

GEV-Nr.	404027	**Vergl.-Nr.**	215032-5
Beschreibung	Platine Spülmaschine für Gerät TOPTECH 921-924 L 178mm B 130mm		
Für Modelle:	Toptech-921P, Toptech-922P, TT921PS, TT922PS		

Das komplette Sortiment finden Sie immer aktuell in unserem Webshop

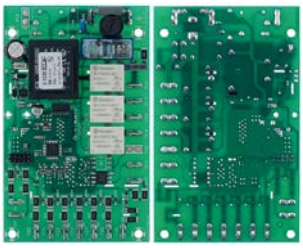

1

GEV-Nr.	403093	**Vergl.-Nr.**	215033 215038
Beschreibung	Platine Spülmaschine L 135mm B 82mm		
Für Modelle:	915583, 915584, 915585, 915586, 915587, 915588, 915589, 915590, 915591, 915592, 915593, 915600, 915601, 915602, 915620, 915626, 915627, 915628, 915666, 915831, 915911, 915921, STARTECH-405, Steeltech-330, Steeltech-330H, Steeltech-330K, Steeltech-340, Steeltech-340H, Steeltech-340K, Steeltech-350, Steeltech-350K		

2

GEV-Nr.	403784	**Vergl.-Nr.**	215037
Beschreibung	Platine Spültechnik für Gerät ELETTROBAR / COLGED L 60mm B 30mm als Schnittstelle		
Für Modelle:	915190, 915191, 915192, 915211, 915600, 915601, 915602, 916270, 916271, 916272, 916273, 916274, 916275, 916336, 916376, 916377, 916378, 916379, 916380, 916381, 916486, 916587, 916629, 916678, 916679, 916697, 916861, ST805ST2, ST805ST2DD, ST805ST2HZ, ST805ST2HZ23, ST805ST2MDD, ST805ST73HZ23, Startech-405, Startech-605, Startech-705, Steel7-3-230V-3Ph-60Hz, Steeltech-16-00, Steeltech-16-00-220V-1Ph-60Hz, Steeltech-16-00-UK, Steeltech-16-03, Steeltech-17-00, Steeltech-17-00S, Steeltech-18-00, Steeltech-18-00-230V-3Ph-60Hz, Steeltech-18-00-400V-3Ph-60Hz, Steeltech-360-2, Steeltech-361-2		

1

GEV-Nr.	403509	**Vergl.-Nr.**	999298
Beschreibung	Platine Spültechnik für Gerät NIAGARA/SILVER		
Für Modelle:	914453, NEOTECH-800G, Neotech-803, SILVER-50-MARINA, Silver50-Marina, SV71G, SV72CD		

1

GEV-Nr.	361991	**Vergl.-Nr.**	215042-1
Beschreibung	Steuerplatine für Gerät GD-GTD L 185mm B 115mm GET50.2		
Für Modelle:	917169, 917174, 917175, 917181, 917182, 917386, 917395, 917396, 917447, 917448, 917449, 917450, IsyTech-34-10, IsyTech-34-11, IsyTech-36-10, IsyTech-36-11, IsyTech-36-12, IsyTech-36-13, TopTech-34-22, TopTech-34-23, TopTech-34-23TD, TopTech-35-22, TopTech-35-23, TopTech-36-23GD, TopTech-36-23GTD		

1

GEV-Nr.	361992	**Vergl.-Nr.**	215041-1
Beschreibung	Steuerplatine für Gerät GD-GTD L 185mm B 115mm passend für Spülmaschine		

1

GEV-Nr.	404015	**Vergl.-Nr.**	215034-1
Beschreibung	Steuerplatine Spülmaschine 230V 50Hz		
Für Modelle:	916032, 916033, 916036, 916037, 916038, 916039, 916042, 916043, 916163, 916164, 916165, 916166, 916167, 916168, 916169, 916170, 916171, 916186, 916187, 916188, 916189, 916190, 916191, 916192, 916193, 916194, 916195, 916218, 916337, 916338, 916433, 916434, 916435, 916436, 916437, 916438, 916439, 916440, 916441, 916519, 916520, 916521, 916522, 916523, 916524, 916525, 916613, 916614, 916639, 916650...(Weitere Modelle finden Sie in unserem Webshop)		

1

GEV-Nr.	403270	**Vergl.-Nr.**	227083 80929
Beschreibung	Tastaturplatine für Spülmaschine für Gerät River 252/262 L 220mm B 40mm mit Display Tasten 3		
Für Modelle:	915184, 915185, 915187, 915188, 915202, 915203, 915204, 915208, 915209, 915399, 915504, 915505, 915506, 915507, 915508, 915509, 915510, 915511, 915606, 915607, 915608, 915609, 915610, 915668, 915669, 915710, 915711, 915714, 915715, 915716, 915718, 915719, 915755, 915862, 915863, 915864, 915865, 915886, 915888, 915922, 916503, GL280CD, GL280CD23, GL280CD23HZDAHZ, GL280CD23HZSAHZ, GL280CDDA, GL280CDDAE, GL280CDDAEW, GL280CDDAR, GL280CDDARE...(Weitere Modelle finden Sie in unserem Webshop)		

1

GEV-Nr.	403817	**Vergl.-Nr.**	74901
Beschreibung	Tastaturplatine Spülmaschine für Gerät COLGED L 102mm B 53mm		

1

GEV-Nr.	402319	**Vergl.-Nr.**	41600
Beschreibung	Tastaturplatine Spülmaschine für Gerät LP10/20/30		

1

GEV-Nr.	400898	**Vergl.-Nr.**	80889 80900 DES101
Beschreibung	Tastaturplatine Spülmaschine für Gerät LP10/20/30 mit Anzeige		
Für Modelle:	71, 72, 72-CRP, 74, 74-CRP, AUTOMATICA, CGL282EBCH, GL71, GL72, GL72A, GL72C, GL74, GL740, GL7423, GL74A, GL74C, GL74CA, GL74CNS, GL74CRP, GL74DEM, GL74FIERA, GL74NS, GL80THZ, GL82, GL82DA, GL82DAAHZBCERW, GL82DAE, GL82DAEW, GL82DAEY, GL82DAW, GL82DBCERWY, GL82DY, GL82HZ23, GL82HZ23D, GL82H-Z23SAHZ, GL82S, GL82SA, GL82SAEWY, GL82SB, GL82SWY, GL82SY, GL84, GL8423, GL84D, GL84DA, GL84DAC, GL84DAR, GL84DAW, GL84DB, GL84DE...(Weitere Modelle finden Sie in unserem Webshop)		
Zubehör für	400898		
	GEV-Nr. 402970	Vergl.-Nr.	41523
	Flachbandkabel 10-polig L 1200mm Steckertyp 2-reihig codiert VPE 1m		

1

GEV-Nr.	403102	**Vergl.-Nr.**	227074
Beschreibung	Tastaturplatine Spülmaschine L 170mm B 35mm mit Anzeige Tasten 3		
Für Modelle:	915180, 915181, 915182, 915196, 915197, 915198, 915215, 915216, 915217, 915351, 915352, 915353, 915354, 915355, 915603, 915604, 915605, 915621, 915667, 915708, 915709, 915712, 915713, 915716, 915717, 915923, 915958, 916055, Neotech-400, NEOTECH-400G, Neotech-400GS, NEOTECH-500, Neotech-500G, NEOTECH-500GS, Neotech-600, Neotech-600-230V-1Ph-60Hz, Neotech-600G, Neotech-600GS, Neotech-700, NEOTECH-800, Neotech-800CRP, NE-OTECH-800G, NEOTECH-900, NEOTECH-901, Neotech-901-440V-3Ph-60Hz, NEOTECH-902, NT800, NT800CRP, NT800CRP23HZ, NT800DD... (Weitere Modelle finden Sie in unserem Webshop)		

Programmiergeräte

1

GEV-Nr.	403874	**Vergl.-Nr.**	77917
Beschreibung	Programmiergerät KIT BOOT-LOADER passend für EUROTEC GROUP		

Tastaturen

Frontfolien

1

GEV-Nr.	400904	**Vergl.-Nr.**	025303
Beschreibung	Frontfolie Spülmaschine BETA235		
Für Modelle:	913522, 913692, 913693, 913858, 913946, 913947, Beta235, BETA-235, BETA-235H, BETA-235R		

1

GEV-Nr.	400907	**Vergl.-Nr.**	025306
Beschreibung	Frontfolie Spülmaschine BETA246		
Für Modelle:	BETA-246		

1

GEV-Nr.	400909	**Vergl.-Nr.**	025308
Beschreibung	Frontfolie Spülmaschine BETA253		
Für Modelle:	BETA-250, BETA-253		

1

GEV-Nr.	403646	**Vergl.-Nr.**	70708 70731
Beschreibung	Frontfolie Spülmaschine für Gerät Neotech 28-05 /26-05G L 256mm B 35mm		
Für Modelle:	IT2800NO, Neo800N, Neotech-28-05I, Neotech-28-05IDP, NT2805C, NT2805GCDDPS		

1

GEV-Nr.	698831	**Vergl.-Nr.**	41713
Beschreibung	Frontfolie Spülmaschine für Gerät Toptech 24-20GT L 225mm B 58mm		
Für Modelle:	TOPTECH-921, Toptech-922, Toptech-922-400V-3Ph-60Hz, TOPTECH-923, Toptech-923-230V-3Ph-50Hz, Toptech-923-230V-3Ph-60Hz, Toptech-923-400V-3Ph-60Hz, Toptech-924, Toptech-92-4400V-3Ph-60Hz, TT921, TT922, TT922HZ, TT923, TT92323, TT923HZ, TT923HZ23, TT924, TT924HZ		

1

GEV-Nr.	403645	**Vergl.-Nr.**	026613 70733
Beschreibung	Frontfolie Spülmaschine für Gerät Toptech 24-28 L 257mm B 36mm		
Für Modelle:	915995, 915996, 915997, 916061, 916082, 916083, 916084, 916448, 916526, 916527, 916528, 916529, 916530, 916531, 916532, 916533, Toptech-24-20C, Toptech-24-20G, Toptech-24-20GT, Toptech-24-20T, Toptech-25-20C, Toptech-25-20G, Toptech-25-20GT, Toptech-25-20T, Toptech-26-20C, Toptech-26-20G, Toptech-26-20GT, Toptech-26-20T, Toptech-27-20C, Toptech-27-20G, Toptech-28-20, Toptech-28-20G, Toptech-28-20GNRG, Toptech-28-20GT, Toptech-28-20NRG, Toptech-28-20NRG-230V-3ph-50Hz, Toptech-28-20T, Toptech-28-20TNRG, Toptech-28-26, Toptech-28-26G, Toptech-28-26GNRG, Toptech-28-26NRG, Toptech-28-26T, Toptech-28-26TNRG, TT2820, TT2820G, TT2820R, TT2820R23, TT2820RG, TT2820RHZ...(Weitere Modelle finden Sie in unserem Webshop)		

2

GEV-Nr.	403644	**Vergl.-Nr.**	35183
Beschreibung	Frontfolie Spülmaschine für Gerät Toptech 920 L 310mm B 75mm		
Für Modelle:	TOPTECH-920, TT920		

1

GEV-Nr.	403735	**Vergl.-Nr.**	70702
Beschreibung	Tastaturfolie Spülmaschine für Gerät COLGED L 256mm B 35mm		

1

GEV-Nr.	400894	**Vergl.-Nr.**	80300
Beschreibung	Tastaturfolie Spülmaschine für Gerät Gold71		
Für Modelle:	71, AUTOMATICA, GL71, GL72, GL72A, GL72C, GL74, GL74A, GL74C		

1

GEV-Nr.	400895	**Vergl.-Nr.**	80301
Beschreibung	Tastaturfolie Spülmaschine für Gerät Gold72		
Für Modelle:	72, 72-CRP, AUTOMATICA, GL71, GL72, GL72A, GL72C, GL74, GL74A, GL74C		

1

GEV-Nr.	400896	**Vergl.-Nr.**	80302
Beschreibung	Tastaturfolie Spülmaschine für Gerät Gold74		
Für Modelle:	74, 74-CRP, AUTOMATICA, GL71, GL72, GL72A, GL72C, GL74, GL74A, GL74C, GOLD-74-MARINA		

1

GEV-Nr.	400890	**Vergl.-Nr.**	025445 025733
Beschreibung	Tastaturfolie Spülmaschine für Gerät Silver 40		
Für Modelle:	913944, 913987, 914677, 914714, 915673, Silver40, SILVER-40		

1

GEV-Nr.	400891	**Vergl.-Nr.**	025446 025735
Beschreibung	Tastaturfolie Spülmaschine für Gerät Silver 50		
Für Modelle:	913988, 914239, 914289, 914453, 914522, 914679, 914680, 914890, Silver50, SILVER-50, SILVER-50-MARINA, Silver50-Marina		

1

GEV-Nr.	518644	**Vergl.-Nr.**	025925
Beschreibung	Tastaturfolie Spülmaschine Neotech 600 L 225mm B 54mm		
Für Modelle:	915196, 915197, 915198, 915353, 915354, 915355, 915716, 915717, 915958, 916055, NEOTECH-600, Neotech-600-230V-1Ph-60Hz, Neotech-600G, Neotech-600GS		

1

GEV-Nr.	518642	**Vergl.-Nr.**	69900
Beschreibung	Tastaturfolie Spülmaschine Neotech 800 L 220mm B 57mm		
Für Modelle:	NEOTECH-800, Neotech-800CRP, NEOTECH-800G, NT800, NT800CRP, NT800CRP23HZ, NT800DD, NT800PS, SV71G		

1

GEV-Nr.	518643	**Vergl.-Nr.**	026113
Beschreibung	Tastaturfolie Spülmaschine Protech 611 L 225mm B 65mm		
Für Modelle:	915508, 915509, 915510, 915511, 915718, 915719, Protech-611, Protech-611G, Protech-611GCLS		

Folientastaturen

1

GEV-Nr.	403631	**Vergl.-Nr.**	75948
Beschreibung	Folientastatur für Spülmaschine L 230mm B 65mm		
Für Modelle:	GL280CD, GL280CD23, GL280CD23HZDAHZ, GL280CD23HZ-SAHZ, GL280CDDA, GL280CDDAE, GL280CDDAEW, GL280CDDAR, GL280CDDARE, GL280CDDAW, GL280CDDAWY, GL280CDDAY, GL280CDDB, GL280CDDE, GL280CDDR, GL280CDDWY, GL280CDDY, GL280CDHZS, GL280CDS, GL280CDSA, GL280CDSAE, GL280CDSAEW, GL280CDSAR, GL280CDSAW, GL280CDSAWY, GL280CDSAY, GL280CDSEW, GL280CDSWY, GL280CDSY, GL280TCD, GL280TCDDA, GL282CDT, GL282CDT23, GL282CDT23HZ, GL282CDTD, GL282CDTDA, GL282CDTDAC, GL282CDTDAR, GL282CDTDARY, GL282CDTDAW, GL282CDTDAWY, GL282CDTDAY, GL282CDTDB, GL282CDTDBY, GL282CDTDEWY, GL282CDTDRY, GL282CDTDWY, GL282CDTDY, GL282CDTHZ, GL282CDTHZDA...(Weitere Modelle finden Sie in unserem Webshop)		

1

GEV-Nr.	403628	**Vergl.-Nr.**	026606 70729
Beschreibung	Tastaturfolie für Spülmaschine passend für COLGED L 257mm B 35mm		
Für Modelle:	916862, 916863, 916864, 916865, 916866, 916867, Isytech24-01G, Isytech24-01GP, Isytech26-01G, Isytech26-01GP, Isytech26-02G, Isytech26-02GT, Isytech28-00, Isytech28-00-230V-1Ph-50Hz, Isytech28-00-230V-3Ph-60Hz, Isytech28-00ID, IT2800, IT2800C, IT2800CDD, IT2800CHZ23, IT2800CRPMDD, IT2800HZ23		

1

GEV-Nr.	403626	**Vergl.-Nr.**	26466
Beschreibung	Tastaturfolie für Spülmaschine passend für COLGED L 570mm B 60mm		

Zubehör

1

GEV-Nr.	403629	**Vergl.-Nr.**	226130
Beschreibung	Drucktaste für Folientastatur ø 23mm H 24mm		

Magnetventile

Magnetventile Wasser

ELBI

gerade

1

GEV-Nr.	373017	**Vergl.-Nr.**	240016 240021 DEV3S16
Beschreibung	Magnetventil 1-fach gerade 230VAC Eingang 3/4" Ausgang 11,5mm DN10 ELBI		
Für Modelle:	71, 72, 723, 72-CRP, 74, 74-CRP, 915180, 915181, 915182, 915184, 915185, 915187, 915188, 915190, 915191, 915192, 915196, 915197, 915198, 915202, 915203, 915204, 915208, 915209, 915211, 915215, 915216, 915217, 915257, 915259, 915351, 915352, 915353, 915354, 915355, 915372, 915373, 915374, 915399, 915499, 915500, 915504, 915505, 915506, 915507, 915508, 915509, 915510, 915511, 915583... (Weitere Modelle finden Sie in unserem Webshop)		
Ersatzteile für	373017		

GEV-Nr.	370467	Vergl.-Nr.	—
Magnetventilsieb passend für ELBI			

1

GEV-Nr.	370243	**Vergl.-Nr.**	240012
Beschreibung	Magnetventil 1-fach gerade 230VAC Eingang 3/4" Ausgang 11,5mm Eingang 5.5l/min T.max. 90°C ELBI Kunststoff Reduzierung Eingang schwarz		
Für Modelle:	43, 917174, 917175, 917181, 917182, 917386, 917396, 917447, 917448, 917449, IsyTech-36-12, IsyTech-36-13, TopTech-34-22, TopTech-34-23, TopTech-34-23TD, TopTech-35-22, TopTech-35-23, TopTech-36-23GD, TopTech-36-23GTD		

1

GEV-Nr.	370246	**Vergl.-Nr.**	240010
Beschreibung	Magnetventil 2-fach gerade 230VAC Eingang 3/4" Ausgang 11,5mm T.max. 90°C ELBI Kunststoff Ausgang B 0.5l/min Reduzierung Ausgang B rot		
Für Modelle:	35, 40, 403-EUROWASH, 43, 45, 46, 50, 50S, 53, 913522, 913524, 913525, 913530, 913531, 913532, 913601, 913647, 913674, 913692, 913693, 913694, 913695, 913755, 913767, 913856, 913857, 913858, 913860, 913861, 913862, 913863, 913873, 913929, 913944, 913946, 913947, 913987, 913988, 914169, 914171, 914237, 914239, 914289, 914295, 914296, 914297, 914510, 914522, 914597, 914598...(Weitere Modelle finden Sie in unserem Webshop)		

Das komplette Sortiment finden Sie immer aktuell in unserem Webshop

1

GEV-Nr.	370247	**Vergl.-Nr.**	240001 240002 REB240002
Beschreibung	Magnetventil 3-fach gerade 230VAC Eingang 3/4" Ausgang 11,5mm T.max. 90°C ELBI Kunststoff Reduzierung Eingang orange Ausgang B 0.5l/min Reduzierung Ausgang B rot		
Für Modelle:	35, 40, 42, 45, 46, BETA-235, BETA-235R, BETA-240, BETA-245, BETA-246, BETA-250, BETA-253		

RPE

1

GEV-Nr.	374063	**Vergl.-Nr.**	5200152
Beschreibung	Magnetventil 1-fach gerade 230VAC Eingang 3/8" IG Ausgang 3/8" IG Eingangl/min Ausgangl/min DN11 T.max. 25/60/90°C Einschaltdauer 100% RPE R Mini 410 Kunststoff		
Für Modelle:	WS140		

Spezialausgang

1

GEV-Nr.	370819	**Vergl.-Nr.**	240024
Beschreibung	Magnetventil 1-fach gewinkelt 230VAC Ausgang 11,5mm T.max. 60°C Einschaltdauer 100% RPE Eingang 11.5		
Für Modelle:	917174, 917175, 917181, 917182, 917447, 917449, IsyTech-36-12, IsyTech-36-13, TopTech-34-23TD, TopTech-35-23, TopTech-36-23GD, TopTech-36-23GTD		

1

GEV-Nr.	370820	**Vergl.-Nr.**	240025
Beschreibung	Magnetventil 1-fach gewinkelt 230VAC Ausgang 11mm RPE Eingang 11		
Für Modelle:	917174, 917175, 917181, 917182, 917447, 917449, IsyTech-36-12, IsyTech-36-13, TopTech-34-23TD, TopTech-35-23, TopTech-36-23GD, TopTech-36-23GTD		

TP

1

GEV-Nr.	370017	**Vergl.-Nr.**	240005 240011 240018 3iREB240011 DEV35
Beschreibung	Magnetventil 1-fach gerade 230VAC Eingang 3/4" Ausgang 11,5mm DN10 TP p max 10bar		
Für Modelle:	35, 40, 403-EUROWASH, 42, 43, 45, 46, 50, 50S, 53, 54, 913522, 913524, 913525, 913530, 913531, 913532, 913601, 913647, 913674, 913692, 913693, 913694, 913695, 913755, 913767, 913856, 913857, 913858, 913860, 913861, 913862, 913863, 913873, 913929, 913944, 913946, 913947, 913987, 913988, 914169, 914171, 914237, 914239, 914289, 914295, 914296, 914297, 914453, 914510...(Weitere Modelle finden Sie in unserem Webshop)		
Ersatzteile für	370017		
	GEV-Nr.	371013	Vergl.-Nr. —
	Magnetspule TP 230VAC 50/60Hz		
Zubehör für	370017		
	GEV-Nr.	371220	Vergl.-Nr. —
	Reduzierung TP Durchflussrate 3l/min rot Toleranz ±15%		
	GEV-Nr.	371221	Vergl.-Nr. —
	Reduzierung TP Durchflussrate 5.5l/min gelb Toleranz ±15%		
	GEV-Nr.	371222	Vergl.-Nr. —
	Reduzierung TP Durchflussrate 6l/min grau Toleranz ±15%		
	GEV-Nr.	371223	Vergl.-Nr. —
	Reduzierung TP Durchflussrate 10l/min weiß Toleranz ±15%		
	GEV-Nr.	371224	Vergl.-Nr. —
	Reduzierung TP Durchflussrate 12l/min Bronze Toleranz ±15%		
	GEV-Nr.	371225	Vergl.-Nr. —
	Reduzierung TP Durchflussrate 16l/min hellbraun Toleranz ±15%		
	GEV-Nr.	371226	Vergl.-Nr. —
	Reduzierung TP Durchflussrate 20l/min rot Toleranz ±15%		
	GEV-Nr.	371230	Vergl.-Nr. —
	Reduzierung TP Durchflussrate 0.25l/min rot Toleranz ±25%		
	GEV-Nr.	371231	Vergl.-Nr. —
	Reduzierung TP Durchflussrate 0.35l/min violett Toleranz ±25%		
	GEV-Nr.	371232	Vergl.-Nr. —
	Reduzierung TP Durchflussrate 0.5l/min orange Toleranz ±25%		
	GEV-Nr.	371233	Vergl.-Nr. —
	Reduzierung TP Durchflussrate 0.8l/min weiß Toleranz ±25%		

Tabellenfortsetzung auf der nächsten Seite

Zubehör für	370017			
	GEV-Nr.	371234	Vergl.-Nr.	—
	Reduzierung TP Durchflussrate 1l/min hellblau Toleranz ±25%			
	GEV-Nr.	371235	Vergl.-Nr.	—
	Reduzierung TP Durchflussrate 1.2l/min braun Toleranz ±25%			
	GEV-Nr.	371236	Vergl.-Nr.	—
	Reduzierung TP Durchflussrate 1.5l/min hellbraun Toleranz ±25%			
	GEV-Nr.	371237	Vergl.-Nr.	—
	Reduzierung TP Durchflussrate 2.5l/min gelb Toleranz ±25%			
	GEV-Nr.	371238	Vergl.-Nr.	—
	Reduzierung TP Durchflussrate 3.4l/min dunkelgrün Toleranz ±25%			
	GEV-Nr.	371239	Vergl.-Nr.	—
	Reduzierung TP Durchflussrate 5l/min schwarz Toleranz ±25%			
	GEV-Nr.	371240	Vergl.-Nr.	—
	Reduzierung TP Durchflussrate 8l/min blau Toleranz ±20%			

1

GEV-Nr.	370029	**Vergl.-Nr.**	DEV345
Beschreibung	Magnetventil 1-fach gerade 24VAC Eingang 3/4" Ausgang 11,5mm DN10 TP Reduzierung Eingang weiß		
Ersatzteile für	370029		
	GEV-Nr. 371035	Vergl.-Nr.	—
	Magnetspule 24VAC		
Zubehör für	370029		
	GEV-Nr. 371220	Vergl.-Nr.	—
	Reduzierung TP Durchflussrate 3l/min rot Toleranz ±15%		
	GEV-Nr. 371221	Vergl.-Nr.	—
	Reduzierung TP Durchflussrate 5.5l/min gelb Toleranz ±15%		
	GEV-Nr. 371222	Vergl.-Nr.	—
	Reduzierung TP Durchflussrate 6l/min grau Toleranz ±15%		
	GEV-Nr. 371223	Vergl.-Nr.	—
	Reduzierung TP Durchflussrate 10l/min weiß Toleranz ±15%		
	GEV-Nr. 371224	Vergl.-Nr.	—
	Reduzierung TP Durchflussrate 12l/min Bronze Toleranz ±15%		
	GEV-Nr. 371225	Vergl.-Nr.	—
	Reduzierung TP Durchflussrate 16l/min hellbraun Toleranz ±15%		
	GEV-Nr. 371226	Vergl.-Nr.	—
	Reduzierung TP Durchflussrate 20l/min rot Toleranz ±15%		
	GEV-Nr. 371230	Vergl.-Nr.	—
	Reduzierung TP Durchflussrate 0.25l/min rot Toleranz ±25%		

Zubehör für	370029			
	GEV-Nr.	371231	Vergl.-Nr.	—
	Reduzierung TP Durchflussrate 0.35l/min violett Toleranz ±25%			
	GEV-Nr.	371232	Vergl.-Nr.	—
	Reduzierung TP Durchflussrate 0.5l/min orange Toleranz ±25%			
	GEV-Nr.	371233	Vergl.-Nr.	—
	Reduzierung TP Durchflussrate 0.8l/min weiß Toleranz ±25%			
	GEV-Nr.	371234	Vergl.-Nr.	—
	Reduzierung TP Durchflussrate 1l/min hellblau Toleranz ±25%			
	GEV-Nr.	371235	Vergl.-Nr.	—
	Reduzierung TP Durchflussrate 1.2l/min braun Toleranz ±25%			
	GEV-Nr.	371236	Vergl.-Nr.	—
	Reduzierung TP Durchflussrate 1.5l/min hellbraun Toleranz ±25%			
	GEV-Nr.	371237	Vergl.-Nr.	—
	Reduzierung TP Durchflussrate 2.5l/min gelb Toleranz ±25%			
	GEV-Nr.	371238	Vergl.-Nr.	—
	Reduzierung TP Durchflussrate 3.4l/min dunkelgrün Toleranz ±25%			
	GEV-Nr.	371239	Vergl.-Nr.	—
	Reduzierung TP Durchflussrate 5l/min schwarz Toleranz ±25%			
	GEV-Nr.	371240	Vergl.-Nr.	—
	Reduzierung TP Durchflussrate 8l/min blau Toleranz ±20%			

1

GEV-Nr.	370021	**Vergl.-Nr.**	240003 240004 DEV3D
Beschreibung	Magnetventil 2-fach gerade 230VAC Eingang 3/4" Ausgang 11,5mm DN10 TP Reduzierung Eingang weiß		
Für Modelle:	35, 40, 42, 43, 45, 46, 50, 50S, 53, 54, B110, B140, B150, B160, B210, B210Y, BETA-235, BETA-235R, BETA-240, BETA-245, BETA-246, BETA-250, BETA-253, CB20N, CB21N, CS1000N, CS1300N, CS510N, CS520N, CS610N, CS690N, CS900N, CS950N, GOLD-55, GOLD-57, GS-55, GS-57, ONYX-40, ONYX-50, S500, S51, S54, S600, S80, S800, SILVER-35, SILVER-40, SILVER-45, SILVER-50		
Ersatzteile für	370021		
	GEV-Nr. 371013	Vergl.-Nr.	—
	Magnetspule TP 230VAC 50/60Hz		
Zubehör für	370021		
	GEV-Nr. 371220	Vergl.-Nr.	—
	Reduzierung TP Durchflussrate 3l/min rot Toleranz ±15%		
	GEV-Nr. 371221	Vergl.-Nr.	—
	Reduzierung TP Durchflussrate 5.5l/min gelb Toleranz ±15%		

Tabellenfortsetzung auf der nächsten Seite

Das komplette Sortiment finden Sie immer aktuell in unserem Webshop

Zubehör für	370021			
	GEV-Nr.	371222	Vergl.-Nr.	—
	Reduzierung TP Durchflussrate 6l/min grau Toleranz ±15%			
	GEV-Nr.	371223	Vergl.-Nr.	—
	Reduzierung TP Durchflussrate 10l/min weiß Toleranz ±15%			
	GEV-Nr.	371224	Vergl.-Nr.	—
	Reduzierung TP Durchflussrate 12l/min Bronze Toleranz ±15%			
	GEV-Nr.	371225	Vergl.-Nr.	—
	Reduzierung TP Durchflussrate 16l/min hellbraun Toleranz ±15%			
	GEV-Nr.	371226	Vergl.-Nr.	—
	Reduzierung TP Durchflussrate 20l/min rot Toleranz ±15%			
	GEV-Nr.	371230	Vergl.-Nr.	—
	Reduzierung TP Durchflussrate 0.25l/min rot Toleranz ±25%			
	GEV-Nr.	371231	Vergl.-Nr.	—
	Reduzierung TP Durchflussrate 0.35l/min violett Toleranz ±25%			
	GEV-Nr.	371232	Vergl.-Nr.	—
	Reduzierung TP Durchflussrate 0.5l/min orange Toleranz ±25%			
	GEV-Nr.	371233	Vergl.-Nr.	—
	Reduzierung TP Durchflussrate 0.8l/min weiß Toleranz ±25%			
	GEV-Nr.	371234	Vergl.-Nr.	—
	Reduzierung TP Durchflussrate 1l/min hellblau Toleranz ±25%			
	GEV-Nr.	371235	Vergl.-Nr.	—
	Reduzierung TP Durchflussrate 1.2l/min braun Toleranz ±25%			
	GEV-Nr.	371236	Vergl.-Nr.	—
	Reduzierung TP Durchflussrate 1.5l/min hellbraun Toleranz ±25%			
	GEV-Nr.	371237	Vergl.-Nr.	—
	Reduzierung TP Durchflussrate 2.5l/min gelb Toleranz ±25%			
	GEV-Nr.	371238	Vergl.-Nr.	—
	Reduzierung TP Durchflussrate 3.4l/min dunkelgrün Toleranz ±25%			
	GEV-Nr.	371239	Vergl.-Nr.	—
	Reduzierung TP Durchflussrate 5l/min schwarz Toleranz ±25%			
	GEV-Nr.	371240	Vergl.-Nr.	—
	Reduzierung TP Durchflussrate 8l/min blau Toleranz ±20%			

1

GEV-Nr.	370025	**Vergl.-Nr.**	DEV37 DEV3T VEV3T
Beschreibung	Magnetventil 3-fach gerade 230VAC Eingang 3/4" Ausgang 11,5mm DN10 TP		
Für Modelle:	B150Y, B160, B160Y, CB20N, CB21N, CB290N, S50, S500, S60, S600, S800		
Ersatzteile für	370025		
	GEV-Nr.	371013	Vergl.-Nr. —
	Magnetspule TP 230VAC 50/60Hz		
Zubehör für	370025		
	GEV-Nr.	371220	Vergl.-Nr. —
	Reduzierung TP Durchflussrate 3l/min rot Toleranz ±15%		
	GEV-Nr.	371221	Vergl.-Nr. —
	Reduzierung TP Durchflussrate 5.5l/min gelb Toleranz ±15%		
	GEV-Nr.	371222	Vergl.-Nr. —
	Reduzierung TP Durchflussrate 6l/min grau Toleranz ±15%		
	GEV-Nr.	371223	Vergl.-Nr. —
	Reduzierung TP Durchflussrate 10l/min weiß Toleranz ±15%		
	GEV-Nr.	371224	Vergl.-Nr. —
	Reduzierung TP Durchflussrate 12l/min Bronze Toleranz ±15%		
	GEV-Nr.	371225	Vergl.-Nr. —
	Reduzierung TP Durchflussrate 16l/min hellbraun Toleranz ±15%		
	GEV-Nr.	371226	Vergl.-Nr. —
	Reduzierung TP Durchflussrate 20l/min rot Toleranz ±15%		
	GEV-Nr.	371230	Vergl.-Nr. —
	Reduzierung TP Durchflussrate 0.25l/min rot Toleranz ±25%		
	GEV-Nr.	371231	Vergl.-Nr. —
	Reduzierung TP Durchflussrate 0.35l/min violett Toleranz ±25%		
	GEV-Nr.	371232	Vergl.-Nr. —
	Reduzierung TP Durchflussrate 0.5l/min orange Toleranz ±25%		
	GEV-Nr.	371233	Vergl.-Nr. —
	Reduzierung TP Durchflussrate 0.8l/min weiß Toleranz ±25%		
	GEV-Nr.	371234	Vergl.-Nr. —
	Reduzierung TP Durchflussrate 1l/min hellblau Toleranz ±25%		
	GEV-Nr.	371235	Vergl.-Nr. —
	Reduzierung TP Durchflussrate 1.2l/min braun Toleranz ±25%		
	GEV-Nr.	371236	Vergl.-Nr. —
	Reduzierung TP Durchflussrate 1.5l/min hellbraun Toleranz ±25%		

Tabellenfortsetzung auf der nächsten Seite

Zubehör für	370025			
	GEV-Nr.	371237	Vergl.-Nr.	—
	Reduzierung TP Durchflussrate 2.5l/min gelb Toleranz ±25%			
	GEV-Nr.	371238	Vergl.-Nr.	—
	Reduzierung TP Durchflussrate 3.4l/min dunkelgrün Toleranz ±25%			
	GEV-Nr.	371239	Vergl.-Nr.	—
	Reduzierung TP Durchflussrate 5l/min schwarz Toleranz ±25%			
	GEV-Nr.	371240	Vergl.-Nr.	—
	Reduzierung TP Durchflussrate 8l/min blau Toleranz ±20%			

Magnetventile mit Reduzierung

1

GEV-Nr.	370245	**Vergl.-Nr.**	927242 DEV34S DEV34S16
Beschreibung	Magnetventil 1-fach gerade 24VAC Eingang 3/4" Ausgang 11,5mm Eingang 16l/min T.max. 90°C TP Kunststoff Reduzierung Eingang hellbraun		
Für Modelle:	109, 114, 12, 14, 15, 20, 27, 63, 64, 9, A5CDTDBKCK, A5CDTSAKCK, A5CDTSBKCK, ALFA-109, ALFA-112, ALFA-114, ALFA14DR-15, AL-FA14DR-20, ALFA14DR-27, ALFA-215, ALFA-220, CK		

Diverse

1

GEV-Nr.	370636	**Vergl.-Nr.**	240020
Beschreibung	Magnetventil 1-fach CO 230VAC Ausgang 10,5mm MILANO 00168401 Kunststoff 3-Wege Eingang 10.5mm 50/60Hz Flachstecker 6,3mm		
Für Modelle:	915184, 915185, 915187, 915188, 915196, 915197, 915198, 915202, 915203, 915204, 915208, 915209, 915211, 915215, 915216, 915217, 915399, 915504, 915505, 915506, 915507, 915508, 915509, 915510, 915511, 915606, 915607, 915608, 915609, 915610, 915668, 915669, 915710, 915711, 915714, 915715, 915716, 915718, 915719, 915755, 915863, 915865, 915886, 915888, 915995, 915996, 915997, 916061, 916062, 916063...(Weitere Modelle finden Sie in unserem Webshop)		
Zubehör für	370636		
	GEV-Nr. 371142	Vergl.-Nr.	133009
	Reduzierung für Magnetventil ø 8.2mm		

1

GEV-Nr.	370726	**Vergl.-Nr.**	999288
Beschreibung	Magnetventil 2-fach gerade 220-240VAC Eingang 11mm Ausgang 11mm MILANO Kunststoff Ausgang B rot		
Für Modelle:	915180, 915181, 915182, 915184, 915185, 915187, 915188, 915190, 915191, 915192, 915196, 915197, 915198, 915202, 915203, 915204, 915208, 915209, 915211, 915215, 915257, 915259, 915351, 915352, 915353, 915354, 915355, 915372, 915373, 915374, 915399, 915499, 915500, 915504, 915505, 915506, 915507, 915508, 915509, 915510, 915511, 915583, 915584, 915585, 915586, 915587, 915588, 915589, 915590, 915591...(Weitere Modelle finden Sie in unserem Webshop)		

Metall

ASCO

Magnetventile Dampf (Wasser)

2-Wege

1

GEV-Nr.	370728	**Vergl.-Nr.**	927148 DEV23
Beschreibung	Magnetventil 2-Wege 24VAC Eingang 1/2" IG Ausgang 1/2" IG An-schluss 1/2" L 62mm DN 12mm T.max. 85°C Steckbuchse DIN -10 bis +85°C Asco Serie E238C Spulentyp 43005421 Membrane NBR p max 10bar p min 0.3bar 50/60Hz Messing		
Für Modelle:	15, 20, 27, ALFA14DR-15, ALFA14DR-20, ALFA14DR-27, CT3500, CT4500, CT5500, LN120L, LN120P, LN180L, LN180P, LN70, PLT-130, PLT-150, PLT-220, PLT-250, SERIE-LN, T65, T90		

Magnetventilzubehör

1

GEV-Nr.	371142	**Vergl.-Nr.**	133009
Beschreibung	Reduzierung für Magnetventil ø 8.2mm		
Für Modelle:	915196, 915197, 915198, 915211, 915215, 915216, 915217, NEOTECH-600, NEOTECH-700, PROTECH-610, STARTECH-705, TOPTECH-620		

Das komplette Sortiment finden Sie immer aktuell in unserem Webshop

Pressostate

für Spültechnik

ø58mm mit Flachstecker 6,3mm

mit Anschluss horizontal

1

GEV-Nr.	541002	**Vergl.-Nr.**	224002
Beschreibung	Pressostat Druckbereich 110/60mbar Anschluss 6mm ø 58mm Druckanschluss horizontal Spültechnik Druckanschluss ø 6mm		
Für Modelle:	71, 72, 723, 72-CRP, AUTOMATICA, BETA270, BETA-270, BETA-270HP, GL60, GL71, GL72, GL72A, GL72C, GL74, GL74A, GL74C, GL8023, GL-8023SA, GL8040, GL8040D, GL80D, GL80DA, GL80DAC, GL80DAHZW, GL80DAW, GL80DB, GL80DC, GL80DW, GL80DY, GL80HZ23, GL80H-Z23D, GL80HZ23DAHZ, GL80HZ23S, GL80HZ23SAHZ, GL80S, GL80SA, GL80SAC, GL80SACW, GL80SACWY, GL80SAR, GL80SARY, GL80SAW, GL80SAWY, GL80SB, GL80SBE, GL80SBW, GL80SW, GL80SY, GL80THZ, GL80THZS...(Weitere Modelle finden Sie in unserem Webshop)		

1

GEV-Nr.	541102	**Vergl.-Nr.**	224006 REB224006
Beschreibung	Pressostat Druckbereich 115/15mbar Anschluss 6mm ø 58mm Druckanschluss horizontal Spültechnik		
Für Modelle:	43, A3CDMXT23HZ, A3CDMXT23HZDAKHZ, A3CDT, A3CDT23, A3CDT-DAK, A3CDTDAKRKYK, A3CDTDAKWK, A3CDTDAKYK, A3CDTDBK, A3CDTDRKYK, A3CDTDYK, A3CDTSAK, A3CDTSAKRK, A3CDTSAKRKYK, A3CDTSAKWK, A3CDTSAKYK, A3CDTSBKYK, A3CDTSYK, A4CD-MXTHZ23, A4CDMXTHZ23SAKHZ, A4CDT, A4CDTDAK, A4CDTDA-KEKYK, A4CDTDAKRK, A4CDTDAKWK, A4CDTDBK, A4CDTDBKPK, A4CDTDBKRKPK, A4CDTDEK, A4CDTHZ, A4CDTHZSAKHZ, A4CDTSAK, A4CDTSAKWK, A4CDTSAKWKYK, A4CDTSBK, A4CDTSBKPK, A4CDT-SRK, A4CDTSWKYK, A4CDTSYK, A5CDT, A5CDTDAK, A5CDTDAKHZ, A5CDTDAKRKPK, A5CDTDAKRKPKWK, A5CDTDAKWK, A5CDTDBK, A5CDTDBKCK, A5CDTDBKRK, A5CDTDRK...(Weitere Modelle finden Sie in unserem Webshop)		

1

GEV-Nr.	543024	**Vergl.-Nr.**	224026
Beschreibung	Pressostat Druckbereich 120/95mbar Anschluss F6,3 ø 5.5mm		
Für Modelle:	915600, 915601, 915602, 915603, 915604, 915605, 915606, 915607, 915608, 915620, 915621, 915666, 915667, 915668, 915669, 915708, 915709, 915755, 916062, 916085, 916086, 916087, 916088, 916186, 916187, 916188, 916189, 916190, 916433, 916434, 916442, 916443, 916519, 916520, 916613, 916639, 916650, Neotech-24-05, Neotech-24-05G, NEOTECH-400, Neotech-400-2, NEOTECH-400G, Neotech-400GS, Protech-24-10C, Protech-24-10T, PROTECH-411, Protech-411-2, Protech-411-2T, Protech-411CLS, Startech-405		

1

GEV-Nr.	541899	**Vergl.-Nr.**	224022 224025
Beschreibung	Pressostat Druckbereich 125/105mbar Anschluss 6mm ø 58mm Druckanschluss horizontal Spültechnik Druckanschluss ø 6mm		
Für Modelle:	915180, 915181, 915182, 915190, 915191, 915192, 915196, 915197, 915198, 915202, 915203, 915204, 915211, 915215, 915216, 915217, 915351, 915352, 915353, 915354, 915355, 915504, 915505, 915506, 915507, 915508, 915509, 915510, 915511, 915712, 915713, 915716, 915717, 915923, 915958, 916055, 916063, 916064, 916065, 916089, 916090, 916091, 916092, 916093, 916168, 916169, 916170, 916171, 916191, 916192...(Weitere Modelle finden Sie in unserem Webshop)		

1

GEV-Nr.	541166	**Vergl.-Nr.**	224008
Beschreibung	Pressostat Druckbereich 140/110mbar Anschluss 6mm ø 58mm Druckanschluss horizontal Spültechnik		
Für Modelle:	GL42, GOLD-43, GOLD-55, GOLD-57, GS-55, GS-55-CRP, GS-57, TOPTECH-400		

1

GEV-Nr.	543025	**Vergl.-Nr.**	224027
Beschreibung	Pressostat Druckbereich 155/130mbar Anschluss F6,3 ø 5.5mm		
Für Modelle:	915600, 915601, 915602, 915603, 915604, 915605, 915606, 915607, 915608, 915620, 915621, 915666, 915667, 915668, 915669, 915708, 915709, 915755, 916062, 916085, 916086, 916087, 916088, 916186, 916187, 916188, 916189, 916190, 916433, 916434, 916442, 916443, 916519, 916520, 916613, 916639, 916650, Neotech-24-05, Neotech-24-05G, Neotech-400, Neotech-400-2, Neotech-400G, Neotech-400GS, Protech-24-10C, Protech-24-10T, Protech-411, Pro-tech-411-2, Protech-411-2T, Protech-411CLS, Startech-405		

1

GEV-Nr.	541103	**Vergl.-Nr.**	224007 REB224007
Beschreibung	Pressostat Druckbereich 170/140mbar Anschluss 6mm ø 58mm Druckanschluss horizontal Spültechnik		
Für Modelle:	43, S51		

1

GEV-Nr.	541105	**Vergl.-Nr.**	926049 DEP45
Beschreibung	Pressostat Druckbereich 180/70mbar Anschluss 6mm ø 58mm Druckanschluss horizontal Spültechnik		
Für Modelle:	109, 114, 12, 1200, 1300, 14, 15, 20, 27, 63, 64, 74, 74-CRP, 9, A3000, A3CD, A3CDDAK, A3CDDAKCK, A3CDDAKYK, A3CDHZ23, A3CDH-Z23SWK, A3CDMXT23HZ, A3CDMXT23HZDAKHZ, A3CDSAKRKYK, A3CDT, A3CDT23, A3CDTDAK, A3CDTDAKRKYK, A3CDTDAKWK, A3CDTDAKYK, A3CDTDBK, A3CDTDRKYK, A3CDTDYK, A3CDTSAK, A3CDTSAKRK, A3CDTSAKRKYK, A3CDTSAKWK, A3CDTSAKYK, A3CDTSBKYK, A3CDTSYK, A3DAK, A3DAKWK, A3DAKWKYK, A4000, A4CD, A4CDD, A4CDDAK, A4CDMXTHZ23, A4CDMXTHZ23SAKHZ, A4CDSAKRK...(Weitere Modelle finden Sie in unserem Webshop)		

1

GEV-Nr.	541778	**Vergl.-Nr.**	224009
Beschreibung	Pressostat Druckbereich 208/178mbar Anschluss 6mm ø 58mm Druckanschluss horizontal Spültechnik Druckanschluss ø 6mm		
Für Modelle:	GOLD-55, GOLD-57, GS-55, GS-55-CRP, GS-57		

1

GEV-Nr.	541001	**Vergl.-Nr.**	224004 REB224004
Beschreibung	Pressostat Druckbereich 35/17mbar Anschluss 6mm ø 58mm Druck-anschluss horizontal Spültechnik		
Für Modelle:	35, 40, 403-EUROWASH, 72-CRP, 74-CRP, 913522, 913524, 913525, 913601, 913647, 913674, 913692, 913693, 913694, 913695, 913755, 913767, 913856, 913857, 913858, 913860, 913861, 913873, 913929, 913944, 913946, 913947, 913987, 914169, 914296, 914510, 914597, 914598, 914599, 914600, 914601, 914602, 914603, 914604, 914611, 914629, 914630, 914631, 914634, 914677, 914681, 914695, 914699, 914700, 914704...(Weitere Modelle finden Sie in unserem Webshop)		

1

GEV-Nr.	541010	**Vergl.-Nr.**	224028
Beschreibung	Pressostat Druckbereich 50/30mbar Anschluss 6mm ø 58mm Druck-anschluss horizontal Spültechnik		
Für Modelle:	915606, 915607, 915608, 915609, 915610, 915668, 915669, 915710, 915711, 915755, 915886, 915888, 915995, 916062, 916082, 916085, 916086, 916087, 916088, 916442, 916443, 916448, 916526, 916527, Protech-24-10C, Protech-24-10T, Protech-411, Protech-411-2, Protech-411-2T, Protech-411CLS, PROTECH-411G, Protech-411GCLS, Toptech-24-20C, Toptech-24-20G, Toptech-24-20GT, Toptech-24-20T, Toptech-421, Toptech-421CLS		

1

GEV-Nr.	541013	**Vergl.-Nr.**	929039 DEP4
Beschreibung	Pressostat Druckbereich 55/25mbar Anschluss 6mm ø 58mm Druck-anschluss horizontal Spültechnik		
Für Modelle:	1100, 49, 61, 62, B100, B110, B140, B150, B150Y, B160, B160Y, B210, B210Y, B90, CB200N, CB20N, CB21N, CB290N, CS1000N, CS1300N, CS510N, CS520N, CS610N, CS690N, CS710N, CS900N, CS950N, CT3500, CT4500, CT5500, L61, L62, LN120L, LN120P, LN180L, LN180P, LN70, LP1500N, LP2000, LP3000, LP81, LP81S, LP91, PLT-130, PLT-150, PLT-220, PLT-250, S50, S500, S58...(Weitere Modelle finden Sie in unserem Webshop)		

1

GEV-Nr.	541003	**Vergl.-Nr.**	224003
Beschreibung	Pressostat Druckbereich 55/35mbar Anschluss 6mm ø 58mm Druck-anschluss horizontal Spültechnik Druckanschluss ø 6mm		
Für Modelle:	42, 43, 45, 46, 50, 50S, 53, 54, 913530, 913531, 913532, 913862, 913863, 913988, 914171, 914237, 914239, 914289, 914295, 914297, 914453, 914522, 914605, 914606, 914607, 914608, 914609, 914610, 914611, 914678, 914679, 914680, 914682, 914727, 914760, 914761, 914846, 914857, 914890, 914923, 914924, 914937, 914945, 914971, 914996, 915135, 915257, 915259, 915261, 915372...(Weitere Modelle finden Sie in unserem Webshop)		

1

GEV-Nr.	541106	**Vergl.-Nr.**	224005 REB224005
Beschreibung	Pressostat Druckbereich 90/56mbar Anschluss 6mm ø 58mm Druck-anschluss horizontal Spültechnik Druckanschluss ø 6mm		
Für Modelle:	45, 46, 50, 50S, 53, 54, BETA-246, BETA-250, BETA-253, GL42, GOLD-43, GS-55, GS-57, S51, S54, SILVER-50, TOPTECH-400		

1

GEV-Nr.	541951	**Vergl.-Nr.**	224029
Beschreibung	Pressostat Druckbereich 90/60mbar Anschluss 6mm ø 58mm Druck-anschluss horizontal Spültechnik Druckanschluss ø 6mm		
Für Modelle:	916032, 916033, 916036, 916037, 916038, 916039, 916042, 916043, 916044, 916218, 916270, 916271, 916272, 916273, 916274, 916275, 916336, 916337, 916376, 916377, 916378, 916379, 916380, 916381, 916585, 916587, 916616, 916629, 916678, 916679, 916681, 916682, 916683, 916697, 916861, 916864, 916865, 916919, 916920, 916928, 916929, 916942, 916962, 916994, 916995, Isytech26-00, Isytech26-00C-UK, Isytech26-00Marina, Isytech26-00-UK, Isytech26-01...(Weitere Modelle finden Sie in unserem Webshop)		

1

GEV-Nr.	541866	**Vergl.-Nr.**	224016
Beschreibung	Pressostat Druckbereich 90/75mbar Anschluss 6mm ø 58mm Druckanschluss horizontal Spültechnik Druckanschluss ø 6mm		
Für Modelle:	914610, 914611, 914629, 914630, 914925, 914996, 915294, Gold43, GOLD-43, Gold56, GOLD-56, TOPTECH-400, Toptech-400-Integra		

Sonstige

1

GEV-Nr.	543031	**Vergl.-Nr.**	224031
Beschreibung	Pressostat Druckbereich 0-50mbar Anschluss kodierter Stecker ø 5.5mm		
Für Modelle:	917169, 917174, 917175, 917181, 917182, 917386, 917395, 917396, 917447, 917448, 917449, 917450, IsyTech-34-10, IsyTech-34-11, IsyTech-36-10, IsyTech-36-11, IsyTech-36-12, IsyTech-36-13, TopTech-34-22, TopTech-34-23, TopTech-34-23TD, TopTech-35-22, TopTech-35-23, TopTech-36-23GD, TopTech-36-23GTD		

1

GEV-Nr.	541950	**Vergl.-Nr.**	224018 999328
Beschreibung	Pressostat Kit Druckbereich 0-30mbar Anschluss 6mm Spültechnik		
Für Modelle:	915184, 915185, 915187, 915188, 915208, 915209, 915399, 915668, 915710, 915711, 915714, 915715, 915716, 915718, 915719, 915862, 915863, 915864, 915865, 915886, 915888, 915922, NEOTECH-600G, NEOTECH-600GS, PROTECH-411, PROTECH-411CLS, PROTECH-411G, PROTECH-411GCLS, PROTECH-511G, PROTECH-511GCLS, Protech-611G, Protech-611GCLS, PROTECH-811CLS, PROTECH-811G, PT811SG, Toptech-421, Toptech-520, Toptech-520CLS, TOPTECH-521, Toptech-521CLS, TOPTECH-620, Toptech-620-400-60Hz-3Ph, Toptech-620CLS, TOPTECH-820, TT820, TT820G, TT820HZ		

Zubehör

1

GEV-Nr.	541109	**Vergl.-Nr.**	035031
Beschreibung	Y-Stück Kunststoff Schlauch ø 8-6-8mm für Pressostat		
Für Modelle:	43, 45, 46, 50, 50S, 53, 54, 913530, 913531, 913532, 913862, 913863, 913988, 914239, 914289, 914295, 914297, 914453, 914522, 914605, 914606, 914607, 914608, 914609, 914610, 914611, 914629, 914630, 914679, 914680, 914682, 914727, 914760, 914761, 914846, 914857, 914890, 914923, 914924, 914925, 914996, 915135, 915257, 915259, 915261, 915294, 915372, 915373, 915374, 915499...(Weitere Modelle finden Sie in unserem Webshop)		

Elektroden

1

GEV-Nr.	361984	**Vergl.-Nr.**	1100123
Beschreibung	Elektrode geschraubt Fühler L 15mm Anschluss 3/8"		
Für Modelle:	WS140		

Motoren

Getriebemotoren

für Spülmaschinen

1

GEV-Nr.	601861	**Vergl.-Nr.**	927105 DPM1205
Beschreibung	Getriebemotor FIR Typ 71-B5 180W 400V Spannung AC 50/60Hz Phasen 3 900/1100U/min Welle ø 14mm L 227mm für Transportsystem ohne Getriebe		
Für Modelle:	114, 12, 14, 15, 20, 27, 915755, A3000, A3CD, A3CDDAK, A3CDDAKCK, A3CDDAKYK, A3CDHZ23, A3CDHZ23SWK, A3CDSAKRKYK, A3CDT, A3CDTDAK, A3CDTDAKRKYK, A3CDTDAKWK, A3CDTDAKYK, A3CDTDBK, A3CDTDRKYK, A3CDTDYK, A3CDTSAK, A3CDTSAKRK, A3CDTSAKRKYK, A3CDTSAKWK, A3CDTSAKYK, A3CDTSBKYK, A3CDTSYK, A3DAK, A3DAKWK, A3DAKWKYK, A4000, A4CD, A4CDD, A4CDDAK, A4CDMXTHZ23, A4CDMXTHZ23SAKHZ, A4CDSAKRK, A4CDSAKYK, A4CDSBKPKWKYK, A4CDT, A4CDTDAK, A4CDTDAKEKYK, A4CDTDAKRK, A4CDTDAKWK, A4CDTDBK, A4CDTDBKPK, A4CDTDBKRKPK...(Weitere Modelle finden Sie in unserem Webshop)		

Zubehör

Lüfterräder

1

GEV-Nr.	601677	**Vergl.-Nr.**	927108 DWV9
Beschreibung	Lüfterrad Motorentyp 63B14 ø 220mm Achsaufnahme ø 11mm H 65mm		
Für Modelle:	109, 114, A3CDSAKRKYK, A3CDTDAKRKYK, A3CDTDRKYK, A3CDTSAKRK, A3CDTSAKRKYK, A4CDSAKRK, A4CDTDAKEKYK, A4CDTDAKRK, A4CDTDBKRKPK, A4CDTDEK, A4CDTSRK, A5CDTDAKRKPK, A5CDTDAKRKPKWK, A5CDTDBKCK, A5CDTDBKRK, A5CDTDRK, A5CDTSAKCK, A5CDTSAKRK, A5CDTSAKRKPKYK, A5CDTSBKCK, A5CDTSRK, A5CDTSRKEK, A5CDTSRKPK, A5CDTSRKPKYK, A5FMTDRK, ALFA-109, ALFA-112, ALFA-114, ALFA-215, ALFA-220, C, CK, E, EK, GL280CDDAE, GL280CDDAEW, GL280CDDAR, GL280CDDARE, GL280CDDE, GL280CDDR, GL280CDSAE, GL280CDSAEW, GL280CDSAR, GL280CDSEW, GL282CDTDAC, GL282CDTDAR, GL282CDTDARY, GL282CDTDEWY...(Weitere Modelle finden Sie in unserem Webshop)		

Pumpen

Wasch- und Nachspülpumpen

FIR

Pumpen

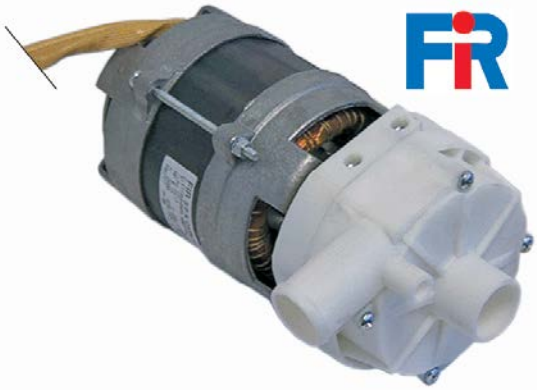

1

GEV-Nr.	500037	**Vergl.-Nr.**	929167 DEP111 DPE112
Beschreibung	Pumpe Eingang ø 28mm Ausgang ø 26mm Typ 2211.1410 230V 50Hz Phasen 1 0,074kW 0.1PS L 190mm Laufrichtung links Kondensator 5µF FIR		
Für Modelle:	72-CRP, 74-CRP, GL282CDT, GL282CDT23, GL282CDTD, GL282CDTDA, GL282CDTDAC, GL282CDTDAR, GL282CDTDARY, GL282CDTDAW, GL282CDTDAWY, GL282CDTDAY, GL282CDTDB, GL282CDTDBY, GL282CDTDEWY, GL282CDTDRY, GL282CDTDWY, GL282CDTDY, GL282CDTSA, GL282CDTSAC, GL282CDTSAR, GL282CDTSARY, GL282CDTSAW, GL282CDTSAY, GL282CDTSB, GL282CDTSBR, GL282CDTSBW, GL282CDTSE, GL282CDTSEWY, GL282CDTSRY, GL282CDTSWY, GL282CDTSY, GL284CDT, GL284CDTD, GL284CDTDA, GL284CDTDAHZ, GL284CDTDAPWY, GL284CDTDAPY, GL284CDTDAR, GL284CDTDARPY, GL284CDTDARY, GL284CDTDAW, GL284CDTDAWY, GL284CDTDAY, GL284CDTDB, GL284CDTDBP, GL284CDTDBPWY, GL284CDTDBR, GL284CDTDBRP, GL284CDTDBRPWY...(Weitere Modelle finden Sie in unserem Webshop)		
Ersatzteile für	500037		

	GEV-Nr.	365017	Vergl.-Nr.	206010
	Betriebskondensator Kapazität 5µF 450V Becherkondensator Toleranz 5% 50/60Hz Umgebungstemperatur max. -25 bis + 85°C ø 28mm L 54mm Doppelanschluss M8 Kunststoff Anschluss Flachstecker 6,3mm 16.10.08 Schutzart			
	GEV-Nr.	510384	Vergl.-Nr.	116020 929182
	Pumpendeckel Eingang ø 28mm Ausgang ø 26mm ø 100mm ID ø 76mm			
	GEV-Nr.	510695	Vergl.-Nr.	927190 RAT123
	Gleitringdichtung Höhe Gegenring 5.5mm Edelstahl/Keramik/EPDM ID ø 11mm			
	GEV-Nr.	521203	Vergl.-Nr.	124034 929173
	Laufrad ø 72mm H 18mm Gewinde M7 Welle ø 11mm Wellenlänge 32mm Schaufeln 3			
	GEV-Nr.	521703	Vergl.-Nr.	456038 456063
	Pumpendeckeldichtung EPDM Materialstärke 2.5mm ID ø 75mm VPE 1 Stück			

Das komplette Sortiment finden Sie immer aktuell in unserem Webshop

1

GEV-Nr.	499227	**Vergl.-Nr.**	130108 REB130108
Beschreibung	Pumpe Eingang ø 28mm Ausgang ø 26mm Typ B236.1400 220-240V 50Hz Phasen 1 0.14kW 0.2PS L 200mm Laufrichtung links Kondensator 6.3µF FIR		
Für Modelle:	40		
Ersatzteile für	499227		

	GEV-Nr.	365012	Vergl.-Nr.	206009
	Betriebskondensator Kapazität 6.3µF 450V Becherkondensator Toleranz 5% 50Hz Umgebungstemperatur max. -25 bis + 85°C ø 30mm L 61mm M8 Kunststoff Anschluss Flachstecker 6,3mm Schutzart			
	GEV-Nr.	510384	Vergl.-Nr.	116020 929182
	Pumpendeckel Eingang ø 28mm Ausgang ø 26mm ø 100mm ID ø 76mm			
	GEV-Nr.	510695	Vergl.-Nr.	927190 RAT123
	Gleitringdichtung Höhe Gegenring 5.5mm Edelstahl/Keramik/EPDM ID ø 11mm			
	GEV-Nr.	521203	Vergl.-Nr.	124034 929173
	Laufrad ø 72mm H 18mm Gewinde M7 Welle ø 11mm Wellenlänge 32mm Schaufeln 3			
	GEV-Nr.	521703	Vergl.-Nr.	456038 456063
	Pumpendeckeldichtung EPDM Materialstärke 2.5mm ID ø 75mm VPE 1 Stück			

1

GEV-Nr.	499279	**Vergl.-Nr.**	927137 DPE116
Beschreibung	Pumpe Eingang ø 28mm Ausgang ø 26mm Typ B246.2520 230/400V 50Hz Phasen 3 0.18kW 0.25PS L 265mm Laufrichtung rechts FIR		
Für Modelle:	12, 14, 15, 20, 27, 9, ALFA-109, ALFA-112, ALFA-114, ALFA14DR-15, ALFA14DR-20, ALFA14DR-27, ALFA-215, ALFA-220, LN120L, LN120P, LN180L, LN180P, LN70, SERIE-LN		
Ersatzteile für	499279		

	GEV-Nr.	510510	Vergl.-Nr.	—
	Pumpendeckel Pumpentyp 2212/2228/2229/2211			
	GEV-Nr.	510532	Vergl.-Nr.	80813
	Laufrad ø 72mm H 22mm Welle ø 11mm Wellenlänge 32mm Schaufeln 3			
	GEV-Nr.	510695	Vergl.-Nr.	927190 RAT123
	Gleitringdichtung Höhe Gegenring 5.5mm Edelstahl/Keramik/EPDM ID ø 11mm			

1

GEV-Nr.	502287	**Vergl.-Nr.**	77047
Beschreibung	Pumpe Eingang ø 30mm Ausgang ø 26mm Typ 5213.4050 230/400V 50Hz Phasen 3 0.11kW 0.15PS L 200mm Laufrichtung links		
Für Modelle:	A3000, A3CD, A3CDDAK, A3CDDAKCK, A3CDDAKYK, A3CDHZ23, A3CDHZ23SWK, A3CDSAKRKYK, A3CDT, A3CDT23, A3CDTDAK, A3CDTDAKRKYK, A3CDTDAKWK, A3CDTDAKYK, A3CDTDBK, A3CDT-DRKYK, A3CDTDYK, A3CDTSAK, A3CDTSAKRK, A3CDTSAKRKYK, A3CDTSAKWK, A3CDTSAKYK, A3CDTSBKYK, A3CDTSYK, A3DAK, A3DAKWK, A3DAKWKYK, A4000, A4CD, A4CDD, A4CDDAK, A4CDSA-KRK, A4CDSAKYK, A4CDSBKPKWKYK, A4CDT, A4CDTDAK, A4CDT-DAKEKYK, A4CDTDAKRK, A4CDTDAKWK, A4CDTDBK, A4CDTDBKPK, A4CDTDBKRKPK, A4CDTDEK, A4CDTSAK, A4CDTSAKWK, A4CDTSAK-WKYK, A4CDTSBK, A4CDTSBKPK, A4CDTSRK, A4CDTSWKYK...(Weitere Modelle finden Sie in unserem Webshop)		
Ersatzteile für	502287		
	GEV-Nr.	699372	Vergl.-Nr. 80814
	Flansch für Pumpe mit Abdeckung Typ 5213 L 103mm B 103mm H 69mm		

1

GEV-Nr.	500331	**Vergl.-Nr.**	DPE145 DPE148 DPE149
Beschreibung	Pumpe Eingang ø 30mm Ausgang ø 30mm Typ B286.1650 230V 50Hz Phasen 1 0.37kW 0.5PS L 195mm Laufrichtung rechts Konden-sator 12.5µF FIR		
Für Modelle:	B140, B150, B150Y, B160, B160Y		
Ersatzteile für	500331		
	GEV-Nr.	365014	Vergl.-Nr. 80191
	Betriebskondensator Kapazität 12.5µF 450V Becherkondensator Toleranz 5%Hz Umgebungstemperatur max. -25 bis + 85°C ø 35mm L 70mm Doppelanschluss M8 Kunststoff Anschluss Flachstecker 6,3mm 45S.C3DS.12,5 Schutzart		
	GEV-Nr.	510607	Vergl.-Nr. —
	Laufrad ø 85mm H 29mm Achsaufnahme ø 9x8mm Laufrichtung rechts Schaufeln 6		

Ersatzteile für	500331		
	GEV-Nr.	510695	Vergl.-Nr. 927190 RAT123
	Gleitringdichtung Höhe Gegenring 5.5mm Edelstahl/Keramik/EPDM ID ø 11mm		
	GEV-Nr.	521571	Vergl.-Nr. —
	Pumpendeckel FIR Eingang ø 30mm Ausgang ø 30mm Drehrichtung rechts ø 128mm ID ø 100mm Innenhöhe 21mm		
	GEV-Nr.	521701	Vergl.-Nr. RAG423
	Pumpendeckeldichtung		
	GEV-Nr.	521707	Vergl.-Nr. —
	Pumpendeckeldichtung		

1

GEV-Nr.	500118	**Vergl.-Nr.**	DPE236
Beschreibung	Pumpe Eingang ø 45mm Ausgang ø 40mm Typ 2236.1400 230V 50Hz Phasen 1 0.74kW 1PS L 235mm Laufrichtung rechts Kondensa-tor 16µF FIR		
Für Modelle:	B210, S50, S500, S60		
Ersatzteile für	500118		
	GEV-Nr.	365021	Vergl.-Nr. 206004
	Betriebskondensator Kapazität 16µF 425V Becherkondensator Toleranz 5% 50/60Hz Umgebungstemperatur max. -25 bis + 85°C ø 35mm L 73mm 1-fach M8 Kunststoff Anschluss Flachstecker 6,3mm 416.10.99 Schutzart		
	GEV-Nr.	510508	Vergl.-Nr. —
	Pumpendeckel FIR Eingang ø 45mm Ausgang ø 40mm Pumpentyp PU 0,5/3911 Drehrichtung rechts ø 160mm ID ø 125mm Innenhöhe 25mm		
	GEV-Nr.	510600	Vergl.-Nr. 80197 RAG16
	Laufrad ø 102mm H 29mm Achsaufnahme ø 9/8mm Laufrichtung rechts Schaufeln 6		
	GEV-Nr.	510692	Vergl.-Nr. 80193 RAT19
	Gleitringdichtung für Wellen ø 11mm Gleitring AD ø 24mm Gleitring H 13mm Gegenring Einbau ø 26mm Höhe Gegenring 8mm Gegen-ring Innen-ø 14mm Edelstahl/Keramik/EPDM		
	GEV-Nr.	521702	Vergl.-Nr. —
	Pumpendeckeldichtung Materialstärke 3,5x4,5mm VPE 1 Stück		

1

GEV-Nr.	500544	**Vergl.-Nr.**	926151 DPE210
Beschreibung	Pumpe Eingang ø 60mm Ausgang ø 50mm Typ 4223.1900 230V 50Hz Phasen 1 0.73kW 1PS L 225mm Laufrichtung rechts Kondensator 16µF FIR		
Für Modelle:	61, 62, S58, S58S		
Ersatzteile für	500544		
	GEV-Nr. 365021	Vergl.-Nr.	206004
	Betriebskondensator Kapazität 16µF 425V Becherkondensator Toleranz 5% 50/60Hz Umgebungstemperatur max. -25 bis + 85°C ø 35mm L 73mm 1-fach M8 Kunststoff Anschluss Flachstecker 6,3mm 416.10.99 Schutzart		
	GEV-Nr. 510552	Vergl.-Nr.	437049 RAG52 REB437049
	Pumpendeckeldichtung Pumpentyp 1292-2/3942/3981/3911/3983		
	GEV-Nr. 510693	Vergl.-Nr.	141002 70942 80121 RAT72
	Gleitringdichtung für Wellen ø 12mm Gleitring AD ø 24mm Gleitring H 15.5mm Gleitring Innen-ø 11mm Gegenring Einbau ø 24mm Höhe Gegenring 8mm Gegenring Innen-ø 13.5mm Edelstahl/Keramik/EPDM		
	GEV-Nr. 518067	Vergl.-Nr.	RAG299
	Laufrad ø 103mm H 29mm M7L		
	GEV-Nr. 521512	Vergl.-Nr.	116015 RAC441
	Pumpendeckel FIR Eingang ø 60mm Ausgang ø 50mm		

1

GEV-Nr.	499281	**Vergl.-Nr.**	80134
Beschreibung	Pumpe Eingang ø 60mm Ausgang ø 50mm Typ 4298.1404 230V 50Hz Phasen 1 1.1kW L 210mm Laufrichtung rechts Kondensator 12.5µF FIR		
Für Modelle:	Neotech-803, NRGTech832, NRGTech832G, ST70HP, Steel70, SV72CD, TOPTECH-820, Toptech-920, TT820, TT820R, TT820RG, TT920		
Ersatzteile für	499281		
	GEV-Nr. 365014	Vergl.-Nr.	80191
	Betriebskondensator Kapazität 12.5µF 450V Becherkondensator Toleranz 5%Hz Umgebungstemperatur max. -25 bis + 85°C ø 35mm L 70mm Doppelanschluss M8 Kunststoff Anschluss Flachstecker 6,3mm 45S.C3DS.12,5 Schutzart		
	GEV-Nr. 510600	Vergl.-Nr.	80197 RAG16
	Laufrad ø 102mm H 29mm Achsaufnahme ø 9/8mm Laufrichtung rechts Schaufeln 6		
	GEV-Nr. 510692	Vergl.-Nr.	80193 RAT19
	Gleitringdichtung für Wellen ø 11mm Gleitring AD ø 24mm Gleitring H 13mm Gegenring Einbau ø 26mm Höhe Gegenring 8mm Gegenring Innen-ø 14mm Edelstahl/Keramik/EPDM		
	GEV-Nr. 521702	Vergl.-Nr.	—
	Pumpendeckeldichtung Materialstärke 3,5x4,5mm VPE 1 Stück		

1

GEV-Nr.	499336	**Vergl.-Nr.**	929175 DPE453S
Beschreibung	Pumpe Eingang ø 62 Ausgang ø 62 Typ 2250.2732 230/400V 50Hz 2.95kW 4PS		
Für Modelle:	GOLD-201, GOLD-301, KLP30140, KLP301DDDT, LP201, LP301, LP30140, LP301DDDT, PLP301, PLP30123, TOPTECH-924, TT924		
Ersatzteile für	499336		
	GEV-Nr. 510687	Vergl.-Nr.	929179 RAT20
	Gleitringdichtung für Wellen ø 18mm Höhe Gegenring 8mm ID ø 17mm AD ø 39mm H 15mm Einbau ø 42mm Innen-ø 1 21mm		

Tabellenfortsetzung auf der nächsten Seite

Ersatzteile für	499336			
	GEV-Nr.	521026	Vergl.-Nr.	—
	Pumpendeckeldichtung ID ø 182.5mm Materialstärke 5x4,5mm			
	GEV-Nr.	521028	Vergl.-Nr.	—
	Pumpendeckel FIR Eingang ø 62mm Ausgang ø 62mm Drehrichtung rechts ø 215mm ID ø 175mm Innenhöhe 40mm			
	GEV-Nr.	521277	Vergl.-Nr.	929181 RAG28
	Laufrad ø 135mm H 39mm Pumpentyp Fir 2275 - 3,7PS Gewinde M14x2L			

1

GEV-Nr.	499334	**Vergl.-Nr.**	929174 DPE453D
Beschreibung	Pumpe Eingang ø 62mm Ausgang ø 62mm Typ 2250.2731 230/400V 50Hz Phasen 1 3kW FIR		
Für Modelle:	GOLD-201, GOLD-301, GOLD-LP-201, KLP201, KLP201DDDT, KLP30140, KLP301DDDT, LP201, LP301, LP30140, LP301DDDT, PLP201, PLP20123, PLP20123DT, PLP201DD, PLP301, PLP30123, TOPTECH-923, Toptech-923-230V-3Ph-50Hz, Toptech-924, TT923, TT92323, TT924		
Ersatzteile für	499334		
	GEV-Nr.	510687	Vergl.-Nr.	929179 RAT20
	Gleitringdichtung für Wellen ø 18mm Höhe Gegenring 8mm ID ø 17mm AD ø 39mm H 15mm Einbau ø 42mm Innen-ø 1 21mm			
	GEV-Nr.	512455	Vergl.-Nr.	929189
	Lüfterrad ø 155mm H 18mm Achsaufnahme ø 18mm Kunststoff Schaufeln 12			
	GEV-Nr.	521026	Vergl.-Nr.	—
	Pumpendeckeldichtung ID ø 182.5mm Materialstärke 5x4,5mm			
	GEV-Nr.	521028	Vergl.-Nr.	—
	Pumpendeckel FIR Eingang ø 62mm Ausgang ø 62mm Drehrichtung rechts ø 215mm ID ø 175mm Innenhöhe 40mm			
	GEV-Nr.	521277	Vergl.-Nr.	929181 RAG28
	Laufrad ø 135mm H 39mm Pumpentyp Fir 2275 - 3,7PS Gewinde M14x2L			

1

GEV-Nr.	501487	**Vergl.-Nr.**	70100
Beschreibung	Pumpe Eingang ø 63mm Ausgang ø 40mm Typ 4267.5050 230/400V 50Hz Phasen 3 1.5kW L 300mm Laufrichtung rechts FIR		
Für Modelle:	Neo803L, Neotech-28-06, Neotech-28-06DP, Neotech-28-06ID, NT2806, NT2806C, NT2806CDD, NT2806CNO, NT2806DDPS, NT-2806GCDD, NT2806NO, Pro811L, Pro831L, Protech-28-16, Protech-28-16T, PT2816, PT2816C, PT2816CNO, PT2816CR, PT2816CRNO, PT2816S, Toptech-28-26, Toptech-28-26G, Toptech-28-26GNRG, Toptech-28-26NRG, Toptech-28-26T, Toptech-28-26TNRG, TT2826, TT2826G, TT2826R, TT2826R23, TT2826RG, TT2826S, TT2826SG, TT2826SRG		
Ersatzteile für	501487		
	GEV-Nr.	502273	Vergl.-Nr.	70945
	Pumpendeckel FIR Eingang ø 63mm Ausgang ø 2x40mm Pumpentyp 4267.5050 Drehrichtung rechts			
	GEV-Nr.	510602	Vergl.-Nr.	124002 927186 RAG298
	Laufrad ø 110mm H 34mm Laufrichtung rechts Gewinde M8L Welle ø 28mm Aufnahme ø 12.2mm Schaufeln 6			
	GEV-Nr.	510693	Vergl.-Nr.	141002 70942 80121 RAT72
	Gleitringdichtung für Wellen ø 12mm Gleitring AD ø 24mm Gleitring H 15.5mm Gleitring Innen-ø 11mm Gegenring Einbau ø 24mm Höhe Gegenring 8mm Gegenring Innen-ø 13.5mm Edelstahl/Keramik/EPDM			
	GEV-Nr.	524416	Vergl.-Nr.	70943 80120 RAG48
	Pumpendeckeldichtung Materialstärke 4x4mm VPE 1 Stück			

Das komplette Sortiment finden Sie immer aktuell in unserem Webshop

1

GEV-Nr.	501513	**Vergl.-Nr.**	41990
Beschreibung	Pumpe Eingang ø 63mm Ausgang ø 47mm Typ 1227.2711M10 230/400V 50Hz Phasen 3 1.7kW L 340mm Laufrichtung rechts FIR		
Für Modelle:	NEOTECH-902, NT902, TOPTECH-922, Toptech-922-400V-3Ph-60Hz, Toptech-922P, TT922, TT922HZ, TT922PS		
Ersatzteile für	501513		
	GEV-Nr.	510693	Vergl.-Nr. 141002 70942 80121 RAT72
	Gleitringdichtung für Wellen ø 12mm Gleitring AD ø 24mm Gleitring H 15.5mm Gleitring Innen-ø 11mm Gegenring Einbau ø 24mm Höhe Gegenring 8mm Gegenring Innen-ø 13.5mm Edelstahl/Keramik/ EPDM		
	GEV-Nr.	511667	Vergl.-Nr. 70939
	Lüfterrad ø 123mm H 17mm Achsaufnahme ø 15mm		
	GEV-Nr.	521513	Vergl.-Nr. 116002 80118
	Pumpendeckel FIR Eingang ø 63mm Ausgang ø 47mm Drehrichtung rechts ID ø 150mm Innenhöhe 32mm		
	GEV-Nr.	524416	Vergl.-Nr. 70943 80120 RAG48
	Pumpendeckeldichtung Materialstärke 4x4mm VPE 1 Stück		
	GEV-Nr.	698772	Vergl.-Nr. 41991
	Laufrad ø 113mm H 34mm M10L Pumpentyp 1227.2711M10 Laufrichtung rechts passend für FIR Schaufeln 6		

1

GEV-Nr.	500570	**Vergl.-Nr.**	75175 DPE2102
Beschreibung	Pumpe Eingang ø 63mm Ausgang ø 47mm Typ 422512725 230/400V 50Hz Phasen 3 1.1kW 1.5PS L 285mm Laufrichtung rechts FIR		
Für Modelle:	63, 915755, GL280CD, GL280CD23, GL280CDDA, GL280CDDAE, GL280CDDAEW, GL280CDDAR, GL280CDDARE, GL280CDDAW, GL280CDDAWY, GL280CDDAY, GL280CDDB, GL280CDDE, GL280CD-DR, GL280CDDWY, GL280CDDY, GL280CDHZS, GL280CDS, GL280CD-SA, GL280CDSAE, GL280CDSAEW, GL280CDSAR, GL280CDSAW, GL280CDSAWY, GL280CDSAY, GL280CDSEW, GL280CDSWY, GL280CD-SY, GL280TCD, GL280TCDDA, GL282CDT, GL282CDT23, GL282CDTD, GL282CDTDA, GL282CDTDAC, GL282CDTDAR, GL282CDTDARY, GL282CDTDAW, GL282CDTDAWY, GL282CDTDAY, GL282CDTDB, GL282CDTDBY, GL282CDTDEWY, GL282CDTDRY, GL282CDTDWY, GL282CDTDY, GL282CDTSA, GL282CDTSAC, GL282CDTSAR...(Weitere Modelle finden Sie in unserem Webshop)		
Ersatzteile für	500570		
	GEV-Nr.	510693	Vergl.-Nr. 141002 70942 80121 RAT72
	Gleitringdichtung für Wellen ø 12mm Gleitring AD ø 24mm Gleitring H 15.5mm Gleitring Innen-ø 11mm Gegenring Einbau ø 24mm Höhe Gegenring 8mm Gegenring Innen-ø 13.5mm Edelstahl/Keramik/ EPDM		
	GEV-Nr.	521082	Vergl.-Nr. 80881
	Laufrad ø 96mm H 32mm Laufrichtung rechts Gewinde M8L		
	GEV-Nr.	521513	Vergl.-Nr. 116002 80118
	Pumpendeckel FIR Eingang ø 63mm Ausgang ø 47mm Drehrichtung rechts ID ø 150mm Innenhöhe 32mm		
	GEV-Nr.	524416	Vergl.-Nr. 70943 80120 RAG48
	Pumpendeckeldichtung Materialstärke 4x4mm VPE 1 Stück		

1

GEV-Nr.	499283	**Vergl.-Nr.**	75175HZ
Beschreibung	Pumpe Eingang ø 63mm Ausgang ø 47mm Typ 422512760 230/400V 60Hz Phasen 3 1.1kW L 290mm Laufrichtung rechts FIR		
Für Modelle:	GL280CD, GL280CD23, GL280CD23HZDAHZ, GL280CD23HZ-SAHZ, GL280CDDA, GL280CDDAE, GL280CDDAEW, GL280CDDAR, GL280CDDARE, GL280CDDAW, GL280CDDAWY, GL280CDDAY, GL280CDDB, GL280CDDE, GL280CDDR, GL280CDDWY, GL280CDDY, GL280CDHZS, GL280CDS, GL280CDSA, GL280CDSAE, GL280CDSAEW, GL280CDSAR, GL280CDSAW, GL280CDSAWY, GL280CDSAY, GL280CDSEW, GL280CDSWY, GL280CDSY, GL280TCD, GL280TCD-DA, GL282CDT23HZ, GL282CDTHZ, GL282CDTHZDA, GL282CDT-HZDAHZ, GL282CDTHZSA, GL282CDTHZSAHZ, GL282CDTHZSY, NEOTECH-1010, Neotech-1010-230V-3Ph-50hz, Neotech-1010-230V-3Ph-60hz, PROTECH-1113, Protech-1113-230V-3Ph-60hz, Protech-113-400V-3Ph-60Hz		

1

GEV-Nr.	500117	**Vergl.-Nr.**	926150 DEP2640RT DPE2640
Beschreibung	Pumpe Eingang ø 63mm Ausgang ø 47mm Typ 422522725 230/400V 50Hz Phasen 3 1.4kW 2PS L 280mm Laufrichtung rechts FIR		
Für Modelle:	64, A3000, A3CD, A3CDDAK, A3CDDAKCK, A3CDDAKYK, A3CD-HZ23, A3CDHZ23SWK, A3CDSAKRKYK, A3CDT, A3CDT23, A3CDT-DAK, A3CDTDAKRKYK, A3CDTDAKWK, A3CDTDAKYK, A3CDTDBK, A3CDTDRKYK, A3CDTDYK, A3CDTSAK, A3CDTSAKRK, A3CDTSAKRKYK, A3CDTSAKWK, A3CDTSAKYK, A3CDTSBKYK, A3CDTSYK, A3DAK, A3DAKWK, A3DAKWKYK, A4000, A4CD, A4CDD, A4CDDAK, A4DAK, A4DAKCK, A4DAKCKPK, A4DAKPK, A4DAKPKZK, A4DAKYK, A4DAKZK, CGL282EBCH, GL282ST93, GL282ST93DA, GL286CDT, GL286CDTDA, GL286CDTDAPW, GL286CDTDAR, GL286CDTDAW, GL286CDTDB, GL286CDTDR, GL286CDTDY...(Weitere Modelle finden Sie in unserem Webshop)		
Ersatzteile für	500117		

	GEV-Nr.	510602	Vergl.-Nr.	124002 927186 RAG298
	Laufrad ø 110mm H 34mm Laufrichtung rechts Gewinde M8L Welle ø 28mm Aufnahme ø 12.2mm Schaufeln 6			
	GEV-Nr.	510693	Vergl.-Nr.	141002 70942 80121 RAT72
	Gleitringdichtung für Wellen ø 12mm Gleitring AD ø 24mm Gleitring H 15.5mm Gleitring Innen-ø 11mm Gegenring Einbau ø 24mm Höhe Gegenring 8mm Gegenring Innen-ø 13.5mm Edelstahl/Keramik/EPDM			
	GEV-Nr.	521513	Vergl.-Nr.	116002 80118
	Pumpendeckel FIR Eingang ø 63mm Ausgang ø 47mm Drehrichtung rechts ID ø 150mm Innenhöhe 32mm			

1

GEV-Nr.	501540	**Vergl.-Nr.**	929123
Beschreibung	Pumpe Eingang ø 63mm Ausgang ø 47mm Typ 422522726 230/400V 50Hz Phasen 3 1.4kW 2PS L 280mm Laufrichtung rechts FIR		
Für Modelle:	GOLD-101, GOLD-LP-101, KLP101, KLP10123, KLP101DDDT, LP101, LP10123, LP101DDDTEB, LP105, PLP101, PLP10123, PLP101DDDT		
Ersatzteile für	501540		

	GEV-Nr.	510602	Vergl.-Nr.	124002 927186 RAG298
	Laufrad ø 110mm H 34mm Laufrichtung rechts Gewinde M8L Welle ø 28mm Aufnahme ø 12.2mm Schaufeln 6			
	GEV-Nr.	510693	Vergl.-Nr.	141002 70942 80121 RAT72
	Gleitringdichtung für Wellen ø 12mm Gleitring AD ø 24mm Gleitring H 15.5mm Gleitring Innen-ø 11mm Gegenring Einbau ø 24mm Höhe Gegenring 8mm Gegenring Innen-ø 13.5mm Edelstahl/Keramik/ EPDM			
	GEV-Nr.	521513	Vergl.-Nr.	116002 80118
	Pumpendeckel FIR Eingang ø 63mm Ausgang ø 47mm Drehrichtung rechts ID ø 150mm Innenhöhe 32mm			
	GEV-Nr.	524416	Vergl.-Nr.	70943 80120 RAG48
	Pumpendeckeldichtung Materialstärke 4x4mm VPE 1 Stück			

1

GEV-Nr.	499280	**Vergl.-Nr.**	80115
Beschreibung	Pumpe Eingang ø 63mm Ausgang ø 47mm Typ 5295.5050 230/400V 50Hz Phasen 3 1.5kW L 300mm Laufrichtung rechts FIR		
Für Modelle:	74, 74-CRP, AUTOMATICA, GL71, GL72, GL72A, GL72C, GL74, GL7423, GL74A, GL74C, GL74CA, GL74CNS, GL74CRP, GL74DEM, GL74FIERA, GL74NS, GOLD-74, GOLD-74-AUTOMATICA, NEOTECH-901, NT901, TOPTECH-921, Toptech-921P, TT921, TT921PS		
Ersatzteile für	499280		

	GEV-Nr.	502277	Vergl.-Nr.	70944 80119
	Laufrad ø 111mm H 31mm Gewinde M8L			
	GEV-Nr.	510693	Vergl.-Nr.	141002 70942 80121 RAT72
	Gleitringdichtung für Wellen ø 12mm Gleitring AD ø 24mm Gleitring H 15.5mm Gleitring Innen-ø 11mm Gegenring Einbau ø 24mm Höhe Gegenring 8mm Gegenring Innen-ø 13.5mm Edelstahl/Keramik/ EPDM			
	GEV-Nr.	521022	Vergl.-Nr.	—
	Lüfterradabdeckung ID ø 137mm AD ø 142mm H 70mm für Wasch-pumpe			
	GEV-Nr.	524416	Vergl.-Nr.	70943 80120 RAG48
	Pumpendeckeldichtung Materialstärke 4x4mm VPE 1 Stück			

1

GEV-Nr.	500018	**Vergl.-Nr.**	DPE312	
Beschreibung	Pumpe Eingang ø 63mm Ausgang ø 53mm Typ 1204.2528 230/400V 50Hz Phasen 3 1.5kW 2PS L 328mm Laufrichtung links FIR			
Für Modelle:	CS1000N			
Ersatzteile für	500018			
	GEV-Nr.	510523	Vergl.-Nr.	—
	Lüfterrad ø 142mm Achsaufnahme ø 15mm Schaufeln 12			
	GEV-Nr.	510531	Vergl.-Nr.	RAC420
	Pumpendeckel FIR Eingang ø 63mm Ausgang ø 53mm Hilfsdruck M16x1,5mm Hilfsdruck offen Drehrichtung links ø 185mm ID ø 150mm Innenhöhe 37mm			
	GEV-Nr.	510604	Vergl.-Nr.	RAG181
	Laufrad ø 118mm H 34mm M8R Laufrichtung links			
	GEV-Nr.	510693	Vergl.-Nr.	141002 70942 80121 RAT72
	Gleitringdichtung für Wellen ø 12mm Gleitring AD ø 24mm Gleitring H 15.5mm Gleitring Innen-ø 11mm Gegenring Einbau ø 24mm Höhe Gegenring 8mm Gegenring Innen-ø 13.5mm Edelstahl/Keramik/ EPDM			
	GEV-Nr.	524416	Vergl.-Nr.	70943 80120 RAG48
	Pumpendeckeldichtung Materialstärke 4x4mm VPE 1 Stück			

1

GEV-Nr.	500031	**Vergl.-Nr.**	DPE321	
Beschreibung	Pumpe Eingang ø 63mm Ausgang ø 53mm Typ 1205.2528 230/400V 50Hz Phasen 3 2kW 2.7PS L 330mm Laufrichtung links FIR			
Für Modelle:	CS1300N, CT3500, CT4500, CT5500, LP1500N, LP2000, PLT-130, PLT-150, PLT-220, PLT-250, T90			
Ersatzteile für	500031			
	GEV-Nr.	510357	Vergl.-Nr.	124014 RAG18
	Laufrad ø 124mm H 34/16mm Gewinde M8R Schaufeln 6			
	GEV-Nr.	510523	Vergl.-Nr.	—
	Lüfterrad ø 142mm Achsaufnahme ø 15mm Schaufeln 12			
	GEV-Nr.	510531	Vergl.-Nr.	RAC420
	Pumpendeckel FIR Eingang ø 63mm Ausgang ø 53mm Hilfsdruck M16x1,5mm Hilfsdruck offen Drehrichtung links ø 185mm ID ø 150mm Innenhöhe 37mm			
	GEV-Nr.	510693	Vergl.-Nr.	141002 70942 80121 RAT72
	Gleitringdichtung für Wellen ø 12mm Gleitring AD ø 24mm Gleitring H 15.5mm Gleitring Innen-ø 11mm Gegenring Einbau ø 24mm Höhe Gegenring 8mm Gegenring Innen-ø 13.5mm Edelstahl/Keramik/ EPDM			
	GEV-Nr.	524416	Vergl.-Nr.	70943 80120 RAG48
	Pumpendeckeldichtung Materialstärke 4x4mm VPE 1 Stück			

1

GEV-Nr.	500119	**Vergl.-Nr.**	DPE233
Beschreibung	Pumpe Eingang ø 63mm Ausgang ø 53mm Typ 1241.1402 230V 50Hz Phasen 1 1.1kW 1.5PS L 330mm Laufrichtung links Kondensator 31.5µF FIR		
Für Modelle:	CS710N, CS900N, CS950N, S80, S800		
Ersatzteile für	500119		
	GEV-Nr.	365016	Vergl.-Nr. —
	Betriebskondensator Kapazität 31.5µF 400V Becherkondensator Toleranz 5%Hz Umgebungstemperatur max. -25 bis + 85°C ø 45mm L 95mm Doppelanschluss M8 Kunststoff Anschluss Flachstecker 6,3mm Schutzart		
	GEV-Nr.	510531	Vergl.-Nr. RAC420
	Pumpendeckel FIR Eingang ø 63mm Ausgang ø 53mm Hilfsdruck M16x1,5mm Hilfsdruck offen Drehrichtung links ø 185mm ID ø 150mm Innenhöhe 37mm		
	GEV-Nr.	510612	Vergl.-Nr. 927227 RAG19 RAG195
	Laufrad ø 110mm H 34mm M8R		
	GEV-Nr.	510693	Vergl.-Nr. 141002 70942 80121 RAT72
	Gleitringdichtung für Wellen ø 12mm Gleitring AD ø 24mm Gleitring H 15.5mm Gleitring Innen-ø 11mm Gegenring Einbau ø 24mm Höhe Gegenring 8mm Gegenring Innen-ø 13.5mm Edelstahl/Keramik/ EPDM		
	GEV-Nr.	524416	Vergl.-Nr. 70943 80120 RAG48
	Pumpendeckeldichtung Materialstärke 4x4mm VPE 1 Stück		

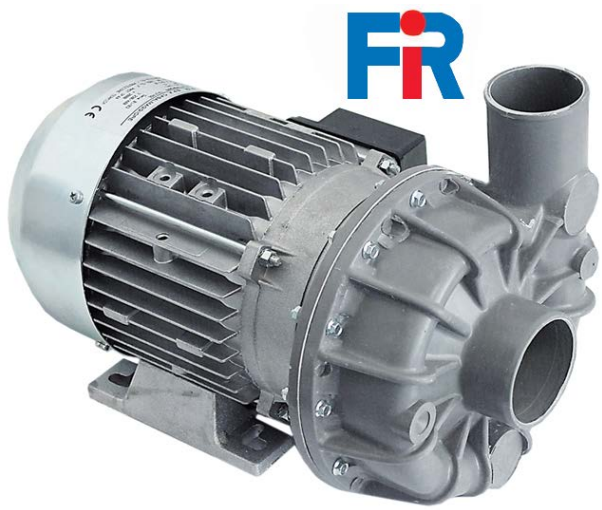

1

GEV-Nr.	500111	**Vergl.-Nr.**	DEP231 DPE231
Beschreibung	Pumpe Eingang ø 63mm Ausgang ø 53mm Typ 1241.2500 230/400V 50Hz Phasen 3 1.1kW 1.5PS L 330mm Laufrichtung links FIR		
Für Modelle:	CS710N, CS900N, CS950N, CT3500, CT4500, CT5500, S80, S800, S960, T170, T65		
Ersatzteile für	500111		
	GEV-Nr.	510531	Vergl.-Nr. RAC420
	Pumpendeckel FIR Eingang ø 63mm Ausgang ø 53mm Hilfsdruck M16x1,5mm Hilfsdruck offen Drehrichtung links ø 185mm ID ø 150mm Innenhöhe 37mm		
	GEV-Nr.	510612	Vergl.-Nr. 927227 RAG19 RAG195
	Laufrad ø 110mm H 34mm M8R		
	GEV-Nr.	510693	Vergl.-Nr. 141002 70942 80121 RAT72
	Gleitringdichtung für Wellen ø 12mm Gleitring AD ø 24mm Gleitring H 15.5mm Gleitring Innen-ø 11mm Gegenring Einbau ø 24mm Höhe Gegenring 8mm Gegenring Innen-ø 13.5mm Edelstahl/Keramik/ EPDM		
	GEV-Nr.	524416	Vergl.-Nr. 70943 80120 RAG48
	Pumpendeckeldichtung Materialstärke 4x4mm VPE 1 Stück		

LGB

1

GEV-Nr.	501503	**Vergl.-Nr.**	130166
Beschreibung	Pumpe Eingang ø 28mm Ausgang ø 22/27mm Typ CF 2745 230V 50Hz Phasen 1 0.19kW L 175mm Laufrichtung rechts Kondensator 4µF LGB mit Kondensator		
Für Modelle:	915600, 915601, 915602, 915603, 915604, 915605, 915606, 915607, 915608, 915609, 915610, 915620, 915621, 915666, 915667, 915668, 915669, 915708, 915709, 915710, 915711, 915755, 915886, 915888, 915995, 916062, 916082, 916085, 916086, 916087, 916088, 916186, 916187, 916188, 916189, 916190, 916433, 916434, 916442, 916443, 916448, 916519, 916520, 916526, 916527, 916613, 916639, 916650, 916919, 916920...(Weitere Modelle finden Sie in unserem Webshop)		
Ersatzteile für	501503		

GEV-Nr.	365031	Vergl.-Nr.	206013
Betriebskondensator Kapazität 4µF 450V Becherkondensator Toleranz 5% 50/60Hz Umgebungstemperatur max. -25 bis + 85°C ø 31mm L 58mm Doppelanschluss M8 Kunststoff Anschluss Flachstecker 6,3mm Schutzart			

GEV-Nr.	509002	Vergl.-Nr.	456083 456084
O-Ring EPDM Materialstärke 2.62mm ID ø 82.22mm VPE 1 Stück			

GEV-Nr.	510703	Vergl.-Nr.	141007 80843 REB141007
Gleitringdichtung für Wellen ø 13mm Gleitring H 13mm Höhe Gegenring 5.5mm Edelstahl/Keramik/EPDM AD ø 26mm			

GEV-Nr.	698765	Vergl.-Nr.	124063
Laufrad ø 70mm H 21mm Laufrichtung rechts Gewinde M7L passend für LGB Welle ø 13mm Wellenlänge 20mm Schaufeln 4			

GEV-Nr.	698770	Vergl.-Nr.	116035
Pumpendeckel LGB Eingang ø 28mm Ausgang ø 22/28mm ø 108mm ID ø 84mm			

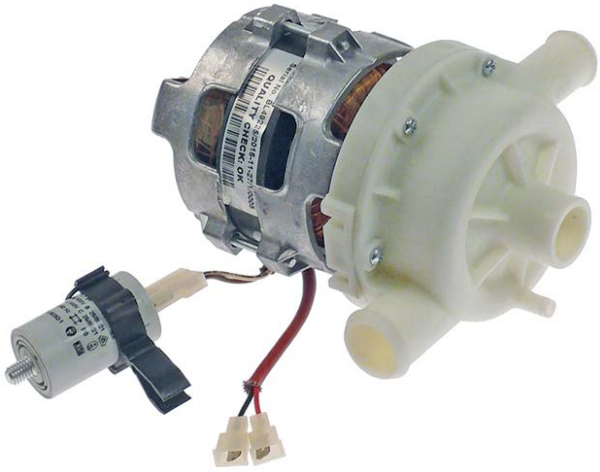

1

GEV-Nr.	501525	**Vergl.-Nr.**	130168
Beschreibung	Pumpe Eingang ø 28mm Ausgang ø 22/27mm Typ CF 3091 230V 60Hz Phasen 1 0.2kW L 175mm Laufrichtung rechts Kondensator 4µF LGB mit Kondensator		
Für Modelle:	915600, 915601, 915602, 915603, 915604, 915605, 915606, 915607, 915608, 915609, 915610, 915620, 915621, 915666, 915667, 915668, 915669, 915708, 915709, 915710, 915711, 915755, 915886, 915888, 915995, 916062, 916082, 916085, 916086, 916087, 916088, 916186, 916187, 916188, 916189, 916190, 916433, 916434, 916442, 916443, 916448, 916519, 916520, 916526, 916527, 916613, 916639, 916650, Neotech-24-05, Neotech-24-05G...(Weitere Modelle finden Sie in unserem Webshop)		
Ersatzteile für	501525		

GEV-Nr.	365031	Vergl.-Nr.	206013
Betriebskondensator Kapazität 4µF 450V Becherkondensator Toleranz 5% 50/60Hz Umgebungstemperatur max. -25 bis + 85°C ø 31mm L 58mm Doppelanschluss M8 Kunststoff Anschluss Flachstecker 6,3mm Schutzart			

GEV-Nr.	509002	Vergl.-Nr.	456083 456084
O-Ring EPDM Materialstärke 2.62mm ID ø 82.22mm VPE 1 Stück			

GEV-Nr.	510703	Vergl.-Nr.	141007 80843 REB141007
Gleitringdichtung für Wellen ø 13mm Gleitring H 13mm Höhe Gegenring 5.5mm Edelstahl/Keramik/EPDM AD ø 26mm			

GEV-Nr.	698765	Vergl.-Nr.	124063
Laufrad ø 70mm H 21mm Laufrichtung rechts Gewinde M7L passend für LGB Welle ø 13mm Wellenlänge 20mm Schaufeln 4			

GEV-Nr.	698770	Vergl.-Nr.	116035
Pumpendeckel LGB Eingang ø 28mm Ausgang ø 22/28mm ø 108mm ID ø 84mm			

Das komplette Sortiment finden Sie immer aktuell in unserem Webshop

1

GEV-Nr.	501526	**Vergl.-Nr.**	80629
Beschreibung	Pumpe Eingang ø 28mm Ausgang ø 26mm Typ CRC-R DX 230V 60Hz Phasen 1 0.21kW L 175mm Laufrichtung links Kondensator 4µF LGB		
Für Modelle:	915184, 915185, 915187, 915188, 915202, 915203, 915204, 915208, 915209, 915399, 915504, 915505, 915506, 915507, 915508, 915509, 915510, 915511, 915606, 915607, 915608, 915609, 915610, 915668, 915669, 915710, 915711, 915714, 915715, 915716, 915718, 915719, 915755, 915862, 915863, 915864, 915865, 915886, 915888, 915922, 915995, 915996, 915997, 916044, 916061, 916062, 916063, 916064, 916065, 916082...(Weitere Modelle finden Sie in unserem Webshop)		
Ersatzteile für	501526		
	GEV-Nr.	365031	Vergl.-Nr. 206013
	Betriebskondensator Kapazität 4µF 450V Becherkondensator Toleranz 5% 50/60Hz Umgebungstemperatur max. -25 bis + 85°C ø 31mm L 58mm Doppelanschluss M8 Kunststoff Anschluss Flachstecker 6,3mm Schutzart		
	GEV-Nr.	509002	Vergl.-Nr. 456083 456084
	O-Ring EPDM Materialstärke 2.62mm ID ø 82.22mm VPE 1 Stück		
	GEV-Nr.	510703	Vergl.-Nr. 141007 80843 REB141007
	Gleitringdichtung für Wellen ø 13mm Gleitring H 13mm Höhe Gegenring 5.5mm Edelstahl/Keramik/EPDM AD ø 26mm		
	GEV-Nr.	521091	Vergl.-Nr. 116040
	Pumpendeckel LGB Eingang ø 28mm Ausgang ø 26mm Pumpentyp CRC-R DX		
	GEV-Nr.	521092	Vergl.-Nr. 124070
	Laufrad ø 80mm H 25mm Pumpentyp CRC-R DX Gewinde M6R Welle ø 13mm Wellenlänge 20mm		

1

GEV-Nr.	500542	**Vergl.-Nr.**	130097
Beschreibung	Pumpe Eingang ø 28mm Ausgang ø 26mm Typ ZF130DX 230V 50Hz Phasen 1 0.3kW 0.41PS L 190mm Laufrichtung links Kondensator 6.3µF LGB		
Für Modelle:	40		
Ersatzteile für	500542		
	GEV-Nr.	365012	Vergl.-Nr. 206009
	Betriebskondensator Kapazität 6.3µF 450V Becherkondensator Toleranz 5% 50Hz Umgebungstemperatur max. -25 bis + 85°C ø 30mm L 61mm M8 Kunststoff Anschluss Flachstecker 6,3mm Schutzart		
	GEV-Nr.	510703	Vergl.-Nr. 141007 80843 REB141007
	Gleitringdichtung für Wellen ø 13mm Gleitring H 13mm Höhe Gegenring 5.5mm Edelstahl/Keramik/EPDM AD ø 26mm		
	GEV-Nr.	521107	Vergl.-Nr. —
	Pumpendeckel LGB Eingang ø 28mm Ausgang ø 26mm Hilfsdruck 12mm ID ø 77mm		
	GEV-Nr.	521228	Vergl.-Nr. 124032 REB124032
	Laufrad ø 72mm H 17mm Laufrichtung links Gewinde M7R Welle ø 13mm Wellenlänge 12mm Schaufeln 3		
	GEV-Nr.	528800	Vergl.-Nr. REB456038
	O-Ring EPDM Materialstärke 2.62mm ID ø 75.87mm VPE 1 Stück		

1

GEV-Nr.	500094	**Vergl.-Nr.**	130099
Beschreibung	Pumpe Eingang ø 28mm Ausgang ø 26mm Typ ZF131SX 230V 50Hz Phasen 1 0.2kW 0.15PS L 195mm Laufrichtung links Kondensator 6.3µF LGB		
Für Modelle:	35		
Ersatzteile für	500094		

	GEV-Nr.	365012	Vergl.-Nr.	206009
	Betriebskondensator Kapazität 6.3µF 450V Becherkondensator Toleranz 5% 50Hz Umgebungstemperatur max. -25 bis + 85°C ø 30mm L 61mm M8 Kunststoff Anschluss Flachstecker 6,3mm Schutzart			
	GEV-Nr.	502266	Vergl.-Nr.	—
	Pumpendeckel Eingang ø 28mm Ausgang ø 26mm			
	GEV-Nr.	510703	Vergl.-Nr.	141007 80843 REB141007
	Gleitringdichtung für Wellen ø 13mm Gleitring H 13mm Höhe Gegenring 5.5mm Edelstahl/Keramik/EPDM AD ø 26mm			
	GEV-Nr.	521085	Vergl.-Nr.	—
	Laufrad ø 72mm H 17mm Gewinde M7L Welle ø 13mm Wellenlänge 12mm Schaufeln 3			
	GEV-Nr.	528800	Vergl.-Nr.	REB456038
	O-Ring EPDM Materialstärke 2.62mm ID ø 75.87mm VPE 1 Stück			

1

GEV-Nr.	500351	**Vergl.-Nr.**	130994
Beschreibung	Pumpe Eingang ø 29mm Ausgang ø 39mm Typ X5SX 230V 50Hz Phasen 1 0.8kW 1.09PS L 210mm Laufrichtung rechts Kondensator 16µF LGB		
Für Modelle:	GOLD-55, GOLD-56, GOLD-57, GS-55, GS-55-CRP, GS-55-CRP-SP, GS-57, TOPTECH-500-CRP		
Ersatzteile für	500351		

	GEV-Nr.	365021	Vergl.-Nr.	206004
	Betriebskondensator Kapazität 16µF 425V Becherkondensator Toleranz 5% 50/60Hz Umgebungstemperatur max. -25 bis + 85°C ø 35mm L 73mm 1-fach M8 Kunststoff Anschluss Flachstecker 6,3mm 416.10.99 Schutzart			
	GEV-Nr.	510703	Vergl.-Nr.	141007 80843 REB141007
	Gleitringdichtung für Wellen ø 13mm Gleitring H 13mm Höhe Gegenring 5.5mm Edelstahl/Keramik/EPDM AD ø 26mm			
	GEV-Nr.	518294	Vergl.-Nr.	437087
	Flachdichtung Gummi AD ø 85mm ID ø 71mm Materialstärke 2mm VPE 1 Stück			
	GEV-Nr.	521234	Vergl.-Nr.	124052
	Laufrad Gewinde M8L AD ø 93mm B 16mm			
	GEV-Nr.	523509	Vergl.-Nr.	314001 REB314001
	Rillenkugellager Typ 6201-2RS Welle ø 12mm AD ø 32mm B 10mm mit Dichtscheiben Rillenkugellager DIN 625-1			
	GEV-Nr.	532537	Vergl.-Nr.	456067
	O-Ring EPDM Materialstärke 3.53mm ID ø 113.9mm VPE 1 Stück			

1

GEV-Nr.	499138	**Vergl.-Nr.**	130993 999241
Beschreibung	Pumpe Eingang ø 33mm Ausgang ø 26mm Typ X3SX 230V 50Hz Phasen 1 0.26kW L 300mm Laufrichtung rechts Kondensator 6.3µF LGB		
Für Modelle:	914237, 914610, 914611, 914996, GL42, Gold43, GOLD-43, Toptech-400, Toptech-400-Integra		
Ersatzteile für	499138		

	GEV-Nr.	365012	Vergl.-Nr.	206009
	Betriebskondensator Kapazität 6.3µF 450V Becherkondensator Toleranz 5% 50Hz Umgebungstemperatur max. -25 bis + 85°C ø 30mm L 61mm M8 Kunststoff Anschluss Flachstecker 6,3mm Schutzart			
	GEV-Nr.	509004	Vergl.-Nr.	124049
	Laufrad ø 71mm H 16mm M7L Laufrichtung rechts Welle ø 13mm Wellenlänge 13mm Schaufeln 8			
	GEV-Nr.	510703	Vergl.-Nr.	141007 80843 REB141007
	Gleitringdichtung für Wellen ø 13mm Gleitring H 13mm Höhe Gegenring 5.5mm Edelstahl/Keramik/EPDM AD ø 26mm			
	GEV-Nr.	521088	Vergl.-Nr.	116030
	Pumpendeckel LGB Eingang ø 33mm Ausgang ø 26mm			
	GEV-Nr.	521147	Vergl.-Nr.	315024
	Flansch			
	GEV-Nr.	521703	Vergl.-Nr.	456038 456063
	Pumpendeckeldichtung EPDM Materialstärke 2.5mm ID ø 75mm VPE 1 Stück			
	GEV-Nr.	523501	Vergl.-Nr.	314009
	Rillenkugellager Typ 608-2RS Welle ø 8mm AD ø 22mm B 7mm mit Dichtscheiben Rillenkugellager DIN 625-1			

1

GEV-Nr.	499190	**Vergl.-Nr.**	69120
Beschreibung	Pumpe Eingang ø 42mm Ausgang ø 24/37mm Typ LA50 230V 50Hz Phasen 1 0.47kW L 225mm Laufrichtung rechts Kondensator 10µF LGB		
Für Modelle:	NEOTECH-800, NT800DD, PROTECH-811, PROTECH-811CLS, PROTECH-811G, PROTECH-811ID, PROTECH-811S, PROTECH-811SID, PT811, PT811ID, PT811S, PT811SG, PT811SID, ST805, ST805G, ST805ST73, STARTECH-805, STEEL-7-3, STEELTECH-383G		
Ersatzteile für	499190		

	GEV-Nr.	365015	Vergl.-Nr.	206002 REB206002
	Betriebskondensator Kapazität 10µF 400V Becherkondensator Toleranz 5%Hz Umgebungstemperatur max. -25 bis + 85°C ø 35.5mm L 59mm Doppelanschluss M8 Kunststoff Anschluss Flachstecker 6,3mm Schutzart			
	GEV-Nr.	510702	Vergl.-Nr.	—
	Gleitringdichtung Höhe Gegenring 5.5mm Edelstahl/Keramik/EPDM ID ø 12mm			
	GEV-Nr.	521024	Vergl.-Nr.	124057 73053
	Laufrad ø 88mm H 30mm Laufrichtung rechts Gewinde M7L Welle ø 12mm Schaufeln 6			
	GEV-Nr.	698767	Vergl.-Nr.	335015
	Lüfterflügel ø 110mm H 18mm Achsaufnahme ø 12mm Kunststoff Schaufeln 6			
	GEV-Nr.	698768	Vergl.-Nr.	480148 73051
	Pumpendeckel LGB Eingang ø 42mm Pumpentyp LA50 AP ø 115mm ID ø 36mm			
	GEV-Nr.	698793	Vergl.-Nr.	73052
	Pumpendeckel Ausgang ø 24/36mm Pumpentyp LGB			
	GEV-Nr.	698810	Vergl.-Nr.	456078
	O-Ring EPDM Materialstärke 3.56mm ID ø 112mm VPE 1 Stück			
	GEV-Nr.	698827	Vergl.-Nr.	429074
	Gewindering LGB Pumpentyp LA50 ø 120mm ID ø 70mm			

1

GEV-Nr.	499342	**Vergl.-Nr.**	74122	
Beschreibung	Pumpe Eingang ø 42mm Ausgang ø 24/37mm Typ LA50 230V 50Hz Phasen 1 0.47kW L 225mm Laufrichtung rechts Kondensator 10µF LGB			
Ersatzteile für	499342			
	GEV-Nr.	365015	Vergl.-Nr.	206002 REB206002
	Betriebskondensator Kapazität 10µF 400V Becherkondensator Toleranz 5%Hz Umgebungstemperatur max. -25 bis + 85°C ø 35.5mm L 59mm Doppelanschluss M8 Kunststoff Anschluss Flachstecker 6,3mm Schutzart			
	GEV-Nr.	510702	Vergl.-Nr.	—
	Gleitringdichtung Höhe Gegenring 5.5mm Edelstahl/Keramik/EPDM ID ø 12mm			
	GEV-Nr.	521024	Vergl.-Nr.	124057 73053
	Laufrad ø 88mm H 30mm Laufrichtung rechts Gewinde M7L Welle ø 12mm Schaufeln 6			
	GEV-Nr.	698767	Vergl.-Nr.	335015
	Lüfterflügel ø 110mm H 18mm Achsaufnahme ø 12mm Kunststoff Schaufeln 6			
	GEV-Nr.	698768	Vergl.-Nr.	480148 73051
	Pumpendeckel LGB Eingang ø 42mm Pumpentyp LA50 AP ø 115mm ID ø 36mm			
	GEV-Nr.	698769	Vergl.-Nr.	116032
	Pumpengehäuse ø 125mm Ausgang ø 24/37mm			
	GEV-Nr.	698810	Vergl.-Nr.	456078
	O-Ring EPDM Materialstärke 3.56mm ID ø 112mm VPE 1 Stück			
	GEV-Nr.	698827	Vergl.-Nr.	429074
	Gewindering LGB Pumpentyp LA50 ø 120mm ID ø 70mm			

1

GEV-Nr.	501486	**Vergl.-Nr.**	73048	
Beschreibung	Pumpe Eingang ø 42mm Ausgang ø 37mm Typ LA50 AP 230V 50Hz Phasen 1 0.7kW L 220mm Laufrichtung rechts Kondensator 14µF Hilfsdruck 8mm LGB			
Für Modelle:	Neo803N, Neotech-28-05, Neotech-28-05I, Neotech-28-05ID, Neotech-28-05IDP, NT2805, NT2805C, NT2805CDD, NT2805CNO, NT2805DDPS, NT2805GCDD, NT2805GCDDPS, NT2805NO, Pro811R, Pro811RCLS, Pro831N, Pro831NCLS, Protech-28-10, Protech-28-10IN-RG, Protech-28-10INRG-230V-3Ph-50Hz, Protech-28-10ITNRG, Protech-28-10T, Protech-811TR-2, PT2810, PT2810CNO, PT2810CR, PT2810CR23, PT2810CRNO, PT2810CSDDNO, PT2810CSNO, PT-2810CSR, PT2810CSRDDNO, PT2810CSRNO, PT2810DDPS, PT2810S, Toptech-28-20, Toptech-28-20G, Toptech-28-20GNRG, Toptech-28-20GT, Toptech-28-20NRG, Toptech-28-20NRG-230V-3ph-50Hz, Toptech-28-20T, Toptech-28-20TNRG, TT2820, TT2820G, TT2820R, TT2820R23, TT2820RG, TT2820S, TT2820SG...(Weitere Modelle finden Sie in unserem Webshop)			
Ersatzteile für	501486			
	GEV-Nr.	365020	Vergl.-Nr.	73055
	Betriebskondensator Kapazität 14µF 400V Becherkondensator Toleranz 5%Hz Umgebungstemperatur max. -25 bis + 85°C ø 35mm L 70mm Doppelanschluss M8 Kunststoff Anschluss Flachstecker 6,3mm Schutzart			
	GEV-Nr.	510702	Vergl.-Nr.	—
	Gleitringdichtung Höhe Gegenring 5.5mm Edelstahl/Keramik/EPDM ID ø 12mm			
	GEV-Nr.	521024	Vergl.-Nr.	124057 73053
	Laufrad ø 88mm H 30mm Laufrichtung rechts Gewinde M7L Welle ø 12mm Schaufeln 6			
	GEV-Nr.	698767	Vergl.-Nr.	335015
	Lüfterflügel ø 110mm H 18mm Achsaufnahme ø 12mm Kunststoff Schaufeln 6			
	GEV-Nr.	698768	Vergl.-Nr.	480148 73051
	Pumpendeckel LGB Eingang ø 42mm Pumpentyp LA50 AP ø 115mm ID ø 36mm			
	GEV-Nr.	698793	Vergl.-Nr.	73052
	Pumpendeckel Ausgang ø 24/36mm Pumpentyp LGB			
	GEV-Nr.	698810	Vergl.-Nr.	456078
	O-Ring EPDM Materialstärke 3.56mm ID ø 112mm VPE 1 Stück			
	GEV-Nr.	698827	Vergl.-Nr.	429074
	Gewindering LGB Pumpentyp LA50 ø 120mm ID ø 70mm			

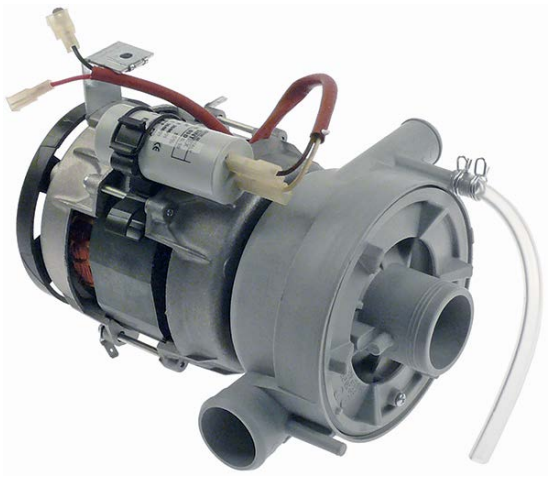

1

GEV-Nr.	501485	**Vergl.-Nr.**	130977
Beschreibung	Pumpe Eingang ø 42mm Ausgang ø 37mm Typ LA500 230V 50Hz Phasen 1 0.47kW L 220mm Laufrichtung rechts Kondensator 10µF Hilfsdruck 8mm LGB		
Für Modelle:	915190, 915191, 915192, 915211, 915996, 915997, 916032, 916033, 916036, 916037, 916038, 916039, 916042, 916043, 916044, 916061, 916063, 916064, 916065, 916083, 916084, 916089, 916090, 916091, 916092, 916093, 916168, 916169, 916170, 916171, 916191, 916192, 916193, 916194, 916195, 916270, 916271, 916272, 916273, 916274, 916275, 916336, 916337, 916338, 916376, 916377, 916378, 916379, 916380, 916381...(Weitere Modelle finden Sie in unserem Webshop)		
Ersatzteile für	501485		

	GEV-Nr.	365015	Vergl.-Nr.	206002 REB206002
	Betriebskondensator Kapazität 10µF 400V Becherkondensator Toleranz 5%Hz Umgebungstemperatur max. -25 bis + 85°C ø 35.5mm L 59mm Doppelanschluss M8 Kunststoff Anschluss Flachstecker 6,3mm Schutzart			
	GEV-Nr.	510702	Vergl.-Nr.	—
	Gleitringdichtung Höhe Gegenring 5.5mm Edelstahl/Keramik/EPDM ID ø 12mm			
	GEV-Nr.	521024	Vergl.-Nr.	124057 73053
	Laufrad ø 88mm H 30mm Laufrichtung rechts Gewinde M7L Welle ø 12mm Schaufeln 6			
	GEV-Nr.	698767	Vergl.-Nr.	335015
	Lüfterflügel ø 110mm H 18mm Achsaufnahme ø 12mm Kunststoff Schaufeln 6			
	GEV-Nr.	698768	Vergl.-Nr.	480148 73051
	Pumpendeckel LGB Eingang ø 42mm Pumpentyp LA50 AP ø 115mm ID ø 36mm			
	GEV-Nr.	698769	Vergl.-Nr.	116032
	Pumpengehäuse ø 125mm Ausgang ø 24/37mm			
	GEV-Nr.	698810	Vergl.-Nr.	456078
	O-Ring EPDM Materialstärke 3.56mm ID ø 112mm VPE 1 Stück			
	GEV-Nr.	698827	Vergl.-Nr.	429074
	Gewindering LGB Pumpentyp LA50 ø 120mm ID ø 70mm			

1

GEV-Nr.	501528	**Vergl.-Nr.**	130976
Beschreibung	Pumpe Eingang ø 42mm Ausgang ø 37mm Typ LA500 230V 60Hz Phasen 1 0.46kW L 220mm Laufrichtung rechts Kondensator 10µF Hilfsdruck 8mm LGB		
Für Modelle:	915190, 915191, 915192, 915211, 915996, 915997, 916032, 916033, 916036, 916037, 916038, 916039, 916042, 916043, 916061, 916063, 916064, 916065, 916083, 916084, 916089, 916090, 916091, 916092, 916093, 916168, 916169, 916170, 916171, 916191, 916192, 916193, 916194, 916195, 916270, 916271, 916272, 916273, 916274, 916275, 916336, 916337, 916338, 916376, 916377, 916378, 916379, 916380, 916381, 916435...(Weitere Modelle finden Sie in unserem Webshop)		
Ersatzteile für	501528		

	GEV-Nr.	365015	Vergl.-Nr.	206002 REB206002
	Betriebskondensator Kapazität 10µF 400V Becherkondensator Toleranz 5%Hz Umgebungstemperatur max. -25 bis + 85°C ø 35.5mm L 59mm Doppelanschluss M8 Kunststoff Anschluss Flachstecker 6,3mm Schutzart			
	GEV-Nr.	510702	Vergl.-Nr.	—
	Gleitringdichtung Höhe Gegenring 5.5mm Edelstahl/Keramik/EPDM ID ø 12mm			
	GEV-Nr.	521024	Vergl.-Nr.	124057 73053
	Laufrad ø 88mm H 30mm Laufrichtung rechts Gewinde M7L Welle ø 12mm Schaufeln 6			
	GEV-Nr.	698767	Vergl.-Nr.	335015
	Lüfterflügel ø 110mm H 18mm Achsaufnahme ø 12mm Kunststoff Schaufeln 6			
	GEV-Nr.	698768	Vergl.-Nr.	480148 73051
	Pumpendeckel LGB Eingang ø 42mm Pumpentyp LA50 AP ø 115mm ID ø 36mm			
	GEV-Nr.	698769	Vergl.-Nr.	116032
	Pumpengehäuse ø 125mm Ausgang ø 24/37mm			
	GEV-Nr.	698810	Vergl.-Nr.	456078
	O-Ring EPDM Materialstärke 3.56mm ID ø 112mm VPE 1 Stück			
	GEV-Nr.	698827	Vergl.-Nr.	429074
	Gewindering LGB Pumpentyp LA50 ø 120mm ID ø 70mm			

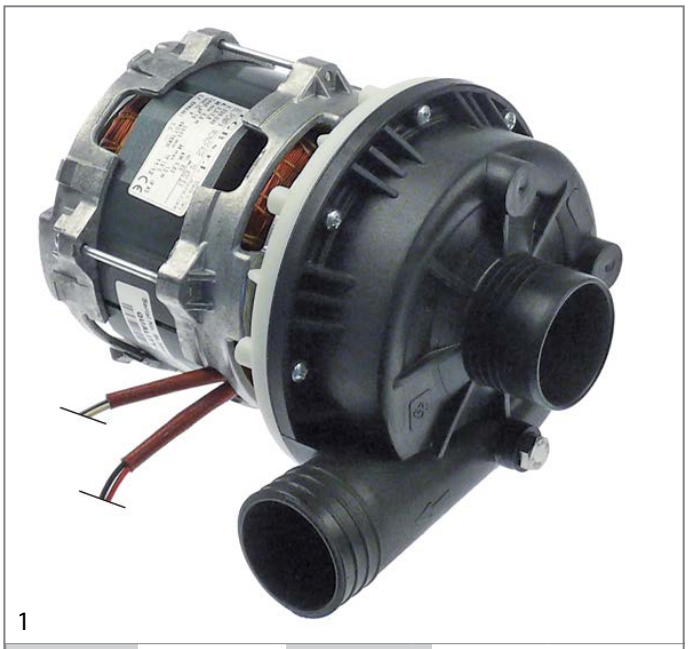

1

GEV-Nr.	500156	**Vergl.-Nr.**	130098 130109 REB130109
Beschreibung	Pumpe Eingang ø 50mm Ausgang ø 50mm Typ ZF400SX 230V 50Hz Phasen 1 0.6kW 0.8PS L 210mm Laufrichtung rechts Kondensator 16µF LGB		
Für Modelle:	46, 50, 50S, 53, 913530, 913531, 913532, 913862, 913863, 914605, 914606, 914607, 914608, 914679, 914727, 914760, 914761, 914846, 914857, 914923, 914924, 915257, 915259, 915261, 915372, 915373, 915374, 915499, 915500, 915594, 915595, 915596, 915597, 915629, 915630, 915631, 915722, 915723, 915724, 915767, BETA-246, Beta250, BETA-250, Beta253, BETA-253, Silver50, SILVER-50, Steel51, STEEL-51, Steel510...(Weitere Modelle finden Sie in unserem Webshop)		
Ersatzteile für	500156		
	GEV-Nr.	509020	Vergl.-Nr. 124031 RAG291
	Laufrad ø 104mm H 25mm M8L		
	GEV-Nr.	510703	Vergl.-Nr. 141007 80843 REB141007
	Gleitringdichtung für Wellen ø 13mm Gleitring H 13mm Höhe Gegenring 5.5mm Edelstahl/Keramik/EPDM AD ø 26mm		
	GEV-Nr.	513713	Vergl.-Nr. 315017
	Pumpendeckelunterteil		
	GEV-Nr.	521548	Vergl.-Nr. 116019 REB116016
	Pumpendeckel LGB Eingang ø 50mm Ausgang ø 50mm		
	GEV-Nr.	521562	Vergl.-Nr. 116021
	Pumpendeckel		
	GEV-Nr.	521734	Vergl.-Nr. 315022
	Pumpendeckelunterteil		
	GEV-Nr.	523509	Vergl.-Nr. 314001 REB314001
	Rillenkugellager Typ 6201-2RS Welle ø 12mm AD ø 32mm B 10mm mit Dichtscheiben Rillenkugellager DIN 625-1		
	GEV-Nr.	532623	Vergl.-Nr. 80844
	O-Ring EPDM Materialstärke 2.62mm ID ø 120.32mm VPE 1 Stück		
Zubehör für	500156		
	GEV-Nr.	365021	Vergl.-Nr. 206004
	Betriebskondensator Kapazität 16µF 425V Becherkondensator Toleranz 5% 50/60Hz Umgebungstemperatur max. -25 bis + 85°C ø 35mm L 73mm 1-fach M8 Kunststoff Anschluss Flachstecker 6,3mm 416.10.99 Schutzart		

1

GEV-Nr.	500543	**Vergl.-Nr.**	130126 reb130126
Beschreibung	Pumpe Eingang ø 50mm Ausgang ø 50mm Typ ZF400VSX 230V 50Hz Phasen 1 0.85kW 1.2PS L 245mm Laufrichtung rechts Kondensator 16µF LGB		
Für Modelle:	50, 53, 913530, 913531, 913532, 913862, 913863, 913988, 914239, 914289, 914297, 914522, 914680, 914682, 914890, 915135, Beta250, BETA-250, Beta253, BETA-253, Onix50, ONYX-50, S51, Silver50, SILVER-50, STEEL-51HP		
Ersatzteile für	500543		
	GEV-Nr.	365021	Vergl.-Nr. 206004
	Betriebskondensator Kapazität 16µF 425V Becherkondensator Toleranz 5% 50/60Hz Umgebungstemperatur max. -25 bis + 85°C ø 35mm L 73mm 1-fach M8 Kunststoff Anschluss Flachstecker 6,3mm 416.10.99 Schutzart		
	GEV-Nr.	509020	Vergl.-Nr. 124031 RAG291
	Laufrad ø 104mm H 25mm M8L		
	GEV-Nr.	510703	Vergl.-Nr. 141007 80843 REB141007
	Gleitringdichtung für Wellen ø 13mm Gleitring H 13mm Höhe Gegenring 5.5mm Edelstahl/Keramik/EPDM AD ø 26mm		
	GEV-Nr.	521548	Vergl.-Nr. 116019 REB116016
	Pumpendeckel LGB Eingang ø 50mm Ausgang ø 50mm		
	GEV-Nr.	521734	Vergl.-Nr. 315022
	Pumpendeckelunterteil		
	GEV-Nr.	532623	Vergl.-Nr. 80844
	O-Ring EPDM Materialstärke 2.62mm ID ø 120.32mm VPE 1 Stück		

1

GEV-Nr.	500361	**Vergl.-Nr.**	80112
Beschreibung	Pumpe Eingang ø 60mm Ausgang ø 49mm Typ ZF400SX 230V 50Hz Phasen 1 0.8kW 1PS L 210mm Laufrichtung rechts Kondensator 16µF LGB		
Für Modelle:	71, 72, 74, 915609, AUTOMATICA, BETA270, BETA-270, BETA-270HP, GL60, GL71, GL72, GL72A, GL72C, GL74, GL74A, GL74C, GL8023, GL-8023SA, GL8040, GL8040D, GL80D, GL80DA, GL80DAC, GL80DAHZW, GL80DAW, GL80DB, GL80DC, GL80DW, GL80DY, GL80HZ23, GL80H-Z23D, GL80HZ23DAHZ, GL80HZ23S, GL80HZ23SAHZ, GL80S, GL80SA, GL80SAC, GL80SACW, GL80SACWY, GL80SAR, GL80SARY, GL80SAW, GL80SAWY, GL80SB, GL80SBE, GL80SBW, GL80SW, GL80SY, GL80THZ, GL80THZS...(Weitere Modelle finden Sie in unserem Webshop)		
Ersatzteile für	500361		
	GEV-Nr.	365021	Vergl.-Nr. 206004
	Betriebskondensator Kapazität 16µF 425V Becherkondensator Toleranz 5% 50/60Hz Umgebungstemperatur max. -25 bis + 85°C ø 35mm L 73mm 1-fach M8 Kunststoff Anschluss Flachstecker 6,3mm 416.10.99 Schutzart		
	GEV-Nr.	509020	Vergl.-Nr. 124031 RAG291
	Laufrad ø 104mm H 25mm M8L		
	GEV-Nr.	510703	Vergl.-Nr. 141007 80843 REB141007
	Gleitringdichtung für Wellen ø 13mm Gleitring H 13mm Höhe Gegenring 5.5mm Edelstahl/Keramik/EPDM AD ø 26mm		
	GEV-Nr.	521547	Vergl.-Nr. 116013
	Pumpendeckel LGB Eingang ø 60mm Ausgang ø 50mm Hilfsdruck M8 Drehrichtung rechts ø 160mm ID ø 127mm Innenhöhe 36mm		
	GEV-Nr.	521736	Vergl.-Nr. 315011
	Pumpendeckelunterteil Unterteil		
	GEV-Nr.	532623	Vergl.-Nr. 80844
	O-Ring EPDM Materialstärke 2.62mm ID ø 120.32mm VPE 1 Stück		
Zubehör für	500361		
	GEV-Nr.	513264	Vergl.-Nr. 80545
	Befestigungswinkel für Waschpumpe		

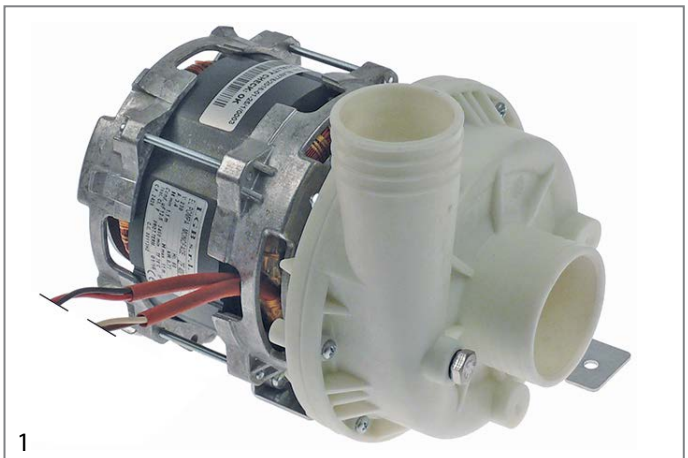

1

GEV-Nr.	501527	**Vergl.-Nr.**	80113HZ
Beschreibung	Pumpe Eingang ø 60mm Ausgang ø 49mm Typ ZF400SX 230V 60Hz Phasen 1 0.77kW 1PS L 210mm Laufrichtung rechts Kondensator 16µF LGB		
Für Modelle:	ST70STPH, Steeltech-381-230V-3ph-60Hz, Toptech-920, TT820HZ, TT920		
Ersatzteile für	501527		
	GEV-Nr.	365021	Vergl.-Nr. 206004
	Betriebskondensator Kapazität 16µF 425V Becherkondensator Toleranz 5% 50/60Hz Umgebungstemperatur max. -25 bis + 85°C ø 35mm L 73mm 1-fach M8 Kunststoff Anschluss Flachstecker 6,3mm 416.10.99 Schutzart		
	GEV-Nr.	509020	Vergl.-Nr. 124031 RAG291
	Laufrad ø 104mm H 25mm M8L		
	GEV-Nr.	510703	Vergl.-Nr. 141007 80843 REB141007
	Gleitringdichtung für Wellen ø 13mm Gleitring H 13mm Höhe Gegenring 5.5mm Edelstahl/Keramik/EPDM AD ø 26mm		
	GEV-Nr.	521547	Vergl.-Nr. 116013
	Pumpendeckel LGB Eingang ø 60mm Ausgang ø 50mm Hilfsdruck M8 Drehrichtung rechts ø 160mm ID ø 127mm Innenhöhe 36mm		
	GEV-Nr.	532623	Vergl.-Nr. 80844
	O-Ring EPDM Materialstärke 2.62mm ID ø 120.32mm VPE 1 Stück		

1

GEV-Nr.	499282	**Vergl.-Nr.**	77553
Beschreibung	Pumpe Eingang ø 60mm Ausgang ø 49mm Typ ZF400VSX 220-230/380-400V 50Hz Phasen 3 0.7kW L 270mm Laufrichtung rechts LGB		
Für Modelle:	915755, A3000, A3DAK, A3DAKWK, A3DAKWKYK, A4000, A4CD, A4CDD, A4CDDAK, A4CDSAKRK, A4CDSAKYK, A4CDSBKPKWKYK, A4CDT, A4CDTDAK, A4CDTDAKEKYK, A4CDTDAKRK, A4CDTDAK-WK, A4CDTDBK, A4CDTDBKPK, A4CDTDBKRKPK, A4CDTDEK, A4CDTSAK, A4CDTSAKWK, A4CDTSAKWKYK, A4CDTSBK, A4CDTSB-KPK, A4CDTSRK, A4CDTSWKYK, A4CDTSYK, A4DAK, A4DAKCK, A4DAKCKPK, A4DAKPK, A4DAKPKZK, A4DAKYK, A4DAKZK, A5000, A5CD, A5CDSAK, A5CDSBKZK, A5CDT, A5CDTDAK, A5CDTDAKHZ, A5CDTDAKRKPK, A5CDTDAKRKPKWK, A5CDTDAKWK, A5CDTDBK, A5CDTDBKCK, A5CDTDBKRK, A5CDTDRK...(Weitere Modelle finden Sie in unserem Webshop)		
Ersatzteile für	499282		

	GEV-Nr.	502279	Vergl.-Nr.	77520
	Laufrad H 31mm AD ø 100mm Schaufeln 6			
	GEV-Nr.	510702	Vergl.-Nr.	—
	Gleitringdichtung Höhe Gegenring 5.5mm Edelstahl/Keramik/EPDM ID ø 12mm			
	GEV-Nr.	510709	Vergl.-Nr.	926255 RAT211
	Gleitringdichtung			
	GEV-Nr.	521058	Vergl.-Nr.	—
	Lüfterradabdeckung passend für LGB ID ø 138mm AD ø 142mm H 59mm Kunststoff			
	GEV-Nr.	521547	Vergl.-Nr.	116013
	Pumpendeckel LGB Eingang ø 60mm Ausgang ø 50mm Hilfsdruck M8 Drehrichtung rechts ø 160mm ID ø 127mm Innenhöhe 36mm			

1

GEV-Nr.	500002	**Vergl.-Nr.**	130068 130079 REB130068
Beschreibung	Pumpe Eingang ø 60mm Ausgang ø 50mm Typ ZA400SX 230V 50Hz Phasen 1 0.9kW 1.2PS L 300mm Laufrichtung rechts Kondensator 20µF LGB		
Für Modelle:	S54		
Ersatzteile für	500002		

	GEV-Nr.	365019	Vergl.-Nr.	206005 DEC220L REB206005
	Betriebskondensator Kapazität 20µF 400V Becherkondensator Toleranz 5% 50/60Hz Umgebungstemperatur max. -25 bis + 85°C ø 39.5mm L 70mm Doppelanschluss M8 Kunststoff Anschluss Flachstecker 6,3mm 16.10.25. Schutzart			
	GEV-Nr.	509020	Vergl.-Nr.	124031 RAG291
	Laufrad ø 104mm H 25mm M8L			
	GEV-Nr.	510703	Vergl.-Nr.	141007 80843 REB141007
	Gleitringdichtung für Wellen ø 13mm Gleitring H 13mm Höhe Gegenring 5.5mm Edelstahl/Keramik/EPDM AD ø 26mm			
	GEV-Nr.	521547	Vergl.-Nr.	116013
	Pumpendeckel LGB Eingang ø 60mm Ausgang ø 50mm Hilfsdruck M8 Drehrichtung rechts ø 160mm ID ø 127mm Innenhöhe 36mm			
	GEV-Nr.	532623	Vergl.-Nr.	80844
	O-Ring EPDM Materialstärke 2.62mm ID ø 120.32mm VPE 1 Stück			

1

GEV-Nr.	499126	**Vergl.-Nr.**	80113
Beschreibung	Pumpe Eingang ø 60mm Ausgang ø 50mm Typ ZF400SX 230V 50Hz Phasen 1 1.1kW L 215mm Laufrichtung rechts Kondensator 16µF LGB		
Für Modelle:	723, GL740, GOLD-LP-92, LP60, LP60DDDT, LP92, SILVER-72, SV72, TOPTECH-740, TOPTECH-820		
Ersatzteile für	499126		

	GEV-Nr.	365021	Vergl.-Nr.	206004
	Betriebskondensator Kapazität 16µF 425V Becherkondensator Toleranz 5% 50/60Hz Umgebungstemperatur max. -25 bis + 85°C ø 35mm L 73mm 1-fach M8 Kunststoff Anschluss Flachstecker 6,3mm 416.10.99 Schutzart			
	GEV-Nr.	510703	Vergl.-Nr.	141007 80843 REB141007
	Gleitringdichtung für Wellen ø 13mm Gleitring H 13mm Höhe Gegenring 5.5mm Edelstahl/Keramik/EPDM AD ø 26mm			
	GEV-Nr.	521090	Vergl.-Nr.	80845
	Laufrad ø 101mm H 32mm Gewinde M8L Welle ø 13mm Wellenlänge 12mm			
	GEV-Nr.	521547	Vergl.-Nr.	116013
	Pumpendeckel LGB Eingang ø 60mm Ausgang ø 50mm Hilfsdruck M8 Drehrichtung rechts ø 160mm ID ø 127mm Innenhöhe 36mm			
	GEV-Nr.	532623	Vergl.-Nr.	80844
	O-Ring EPDM Materialstärke 2.62mm ID ø 120.32mm VPE 1 Stück			

1

GEV-Nr.	500362	**Vergl.-Nr.**	926146 DPE2251 DPE2251R
Beschreibung	Pumpe Eingang ø 62mm Ausgang ø 50mm Typ CE150SX 230/400V 50Hz Phasen 3 1.1kW 1.5PS L 280mm Laufrichtung rechts LGB		
Für Modelle:	61, 62, L61, L62		
Ersatzteile für	500362		

	GEV-Nr.	510551	Vergl.-Nr.	456023 926084 RAG61
	Pumpendeckeldichtung ID ø 158.3mm Pumpentyp 1214/1293/1225/2243/1226/1204/3473/1241 Materialstärke 3.53mm EPDM VPE 1 Stück			
	GEV-Nr.	510693	Vergl.-Nr.	141002 70942 80121 RAT72
	Gleitringdichtung für Wellen ø 12mm Gleitring AD ø 24mm Gleitring H 15.5mm Gleitring Innen-ø 11mm Gegenring Einbau ø 24mm Höhe Gegenring 8mm Gegenring Innen-ø 13.5mm Edelstahl/Keramik/EPDM			
	GEV-Nr.	521240	Vergl.-Nr.	RAG29
	Laufrad ø 110mm H 32mm Laufrichtung links Gewinde M8L Welle ø 20mm Wellenlänge 10mm Aufnahme ø 8.2mm Schaufeln 6			
	GEV-Nr.	521536	Vergl.-Nr.	926086 RAC435
	Pumpendeckel ALBA / LGB Eingang ø 62mm Ausgang ø 50mm Hilfsdruck 12mm Hilfsdruck geschlossen Drehrichtung rechts ø 180mm ID ø 150mm Innenhöhe 38mm			
	GEV-Nr.	602013	Vergl.-Nr.	RAV400
	Lüfterrad ø 100mm H 28mm Achsaufnahme ø 17.5mm Kunststoff			

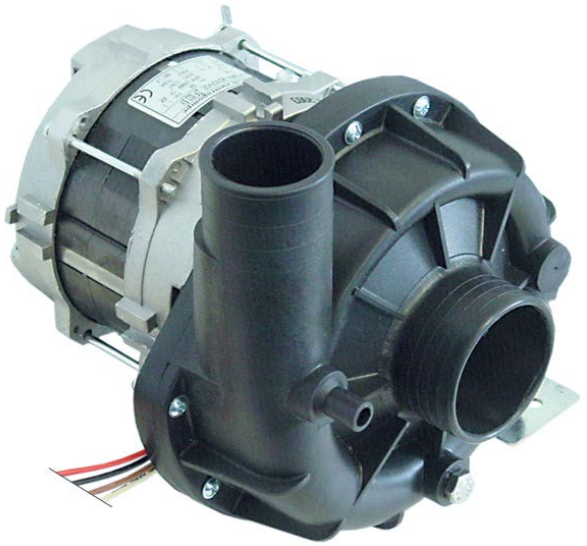

1

GEV-Nr.	500360	**Vergl.-Nr.**	80114 C.80114
Beschreibung	Pumpe Eingang ø 62mm Ausgang ø 50mm Typ ZF522SX 230V 50Hz Phasen 1 1.1kW 1.5PS L 220mm Laufrichtung rechts Kondensator 16µF LGB		
Für Modelle:	71, 72, 723, 72-CRP, 74, 74-CRP, AUTOMATICA, BETA-270HP, GL71, GL72, GL72A, GL72C, GL74, GL740, GL74A, GL74C, GOLD-LP-92, GS60, LP60, LP60DDDT, LP92, SILVER-72, SV72, TOPTECH-740		
Ersatzteile für	500360		
	GEV-Nr. 365021	Vergl.-Nr.	206004
	Betriebskondensator Kapazität 16µF 425V Becherkondensator Toleranz 5% 50/60Hz Umgebungstemperatur max. -25 bis + 85°C ø 35mm L 73mm 1-fach M8 Kunststoff Anschluss Flachstecker 6,3mm 416.10.99 Schutzart		
	GEV-Nr. 510551	Vergl.-Nr.	456023 926084 RAG61
	Pumpendeckeldichtung ID ø 158.3mm Pumpentyp 1214/1293/1225/2243/1226/1204/3473/1241 Materialstärke 3.53mm EPDM VPE 1 Stück		
	GEV-Nr. 510693	Vergl.-Nr.	141002 70942 80121 RAT72
	Gleitringdichtung für Wellen ø 12mm Gleitring AD ø 24mm Gleitring H 15.5mm Gleitring Innen-ø 11mm Gegenring Einbau ø 24mm Höhe Gegenring 8mm Gegenring Innen-ø 13.5mm Edelstahl/Keramik/EPDM		
	GEV-Nr. 521280	Vergl.-Nr.	—
	Laufrad ø 107mm H 26mm Gewinde M8L Welle ø 20mm Wellenlänge 15mm Aufnahme ø 8.2mm Schaufeln 6		
	GEV-Nr. 521536	Vergl.-Nr.	926086 RAC435
	Pumpendeckel ALBA / LGB Eingang ø 62mm Ausgang ø 50mm Hilfsdruck 12mm Hilfsdruck geschlossen Drehrichtung rechts ø 180mm ID ø 150mm Innenhöhe 38mm		

1

GEV-Nr.	501584	**Vergl.-Nr.**	65600
Beschreibung	Pumpe Eingang ø 63mm Ausgang ø 44mm Typ PSA 230/400V 50Hz Phasen 3 2.5kW L 340mm Laufrichtung rechts LGB		

1

GEV-Nr.	500153	**Vergl.-Nr.**	999134
Beschreibung	Pumpe Eingang ø Ausgang ø Typ W180SX 230V 50Hz Phasen 1 0.19kW 0.26PS L 220mm Laufrichtung rechts Kondensator 5µF LGB		
Für Modelle:	913522, 913692, 913693, 913858, 913946, 913947, 914169, 914597, 914598, 914599, 914600, 915337, 915583, 915584, 915585, 915586, 915587, 915588, 915626, 915751, 915752, 915831, 916260, 916261, 916262, 916263, 916264, 916425, 916426, 916427, 916428, 916676, Beta235, BETA-235, BETA-235H, Silver35, SILVER-35, Steel31, STEEL-31, Steel31H, STEEL-31H, Steeltech-13-00, Steeltech-13-00-UK, Steeltech-330, Steeltech-330-2, Steeltech-330H, Steeltech-330H-2, Steeltech-330K		
Ersatzteile für	500153		
	GEV-Nr. 365017	Vergl.-Nr.	206010
	Betriebskondensator Kapazität 5µF 450V Becherkondensator Toleranz 5% 50/60Hz Umgebungstemperatur max. -25 bis + 85°C ø 28mm L 54mm Doppelanschluss M8 Kunststoff Anschluss Flachstecker 6,3mm 16.10.08 Schutzart		
	GEV-Nr. 510703	Vergl.-Nr.	141007 80843 REB141007
	Gleitringdichtung für Wellen ø 13mm Gleitring H 13mm Höhe Gegenring 5.5mm Edelstahl/Keramik/EPDM AD ø 26mm		
	GEV-Nr. 513267	Vergl.-Nr.	480054
	Endkappe für Waschpumpe passend für Pumpengehäuse		

Tabellenfortsetzung auf der nächsten Seite

Ersatzteile für	500153			
	GEV-Nr.	513283	Vergl.-Nr.	437082
	Dichtung			
	GEV-Nr.	518177	Vergl.-Nr.	111023 116023
	Ablaufeinheit Gewinde 3/4" ID ø 35mm Schlauch ø 24mm			
	GEV-Nr.	518204	Vergl.-Nr.	429065
	Verschraubung für Filter ø 67mm			
	GEV-Nr.	518205	Vergl.-Nr.	437079 80182
	Flachdichtung Gummi AD ø 61mm ID ø 47mm Materialstärke 2mm VPE 1 Stück			
	GEV-Nr.	521147	Vergl.-Nr.	315024
	Flansch			
	GEV-Nr.	521221	Vergl.-Nr.	124048
	Laufrad ø 67mm H 16mm Laufrichtung rechts Gewinde M7L Welle ø 13mm Wellenlänge 12mm Schaufeln 8			
	GEV-Nr.	528800	Vergl.-Nr.	REB456038
	O-Ring EPDM Materialstärke 2.62mm ID ø 75.87mm VPE 1 Stück			

1

GEV-Nr.	500150	**Vergl.-Nr.**	130136 999135
Beschreibung	Pumpe Eingang ø Ausgang ø Typ W210SX 230V 50Hz Phasen 1 0.24kW 0.33PS L 230mm Laufrichtung rechts Kondensator 6.3µF LGB		
Für Modelle:	403-EUROWASH, 913524, 913525, 913601, 913647, 913674, 913694, 913695, 913755, 913767, 913856, 913857, 913860, 913861, 913873, 913929, 913944, 913987, 914296, 914510, 914601, 914602, 914603, 914604, 914634, 914677, 914681, 914695, 914699, 914700, 914704, 914714, 914728, 914845, 914889, 914895, 914896, 914940, 914941, 914942, 915332, 915589, 915590, 915591, 915627, 915673, 915726, 915753, 915911, 915921...(Weitere Modelle finden Sie in unserem Webshop)		
Ersatzteile für	500150		
	GEV-Nr.	365012	Vergl.-Nr.	206009
	Betriebskondensator Kapazität 6.3µF 450V Becherkondensator Toleranz 5% 50Hz Umgebungstemperatur max. -25 bis + 85°C ø 30mm L 61mm M8 Kunststoff Anschluss Flachstecker 6,3mm Schutzart			
	GEV-Nr.	509004	Vergl.-Nr.	124049
	Laufrad ø 71mm H 16mm M7L Laufrichtung rechts Welle ø 13mm Wellenlänge 13mm Schaufeln 8			
	GEV-Nr.	510703	Vergl.-Nr.	141007 80843 REB141007
	Gleitringdichtung für Wellen ø 13mm Gleitring H 13mm Höhe Gegenring 5.5mm Edelstahl/Keramik/EPDM AD ø 26mm			

Ersatzteile für	500150			
	GEV-Nr.	513267	Vergl.-Nr.	480054
	Endkappe für Waschpumpe passend für Pumpengehäuse			
	GEV-Nr.	513275	Vergl.-Nr.	456074
	O-Ring EPDM Materialstärke 1.78mm ID ø 82.27mm VPE 1 Stück			
	GEV-Nr.	518177	Vergl.-Nr.	111023 116023
	Ablaufeinheit Gewinde 3/4" ID ø 35mm Schlauch ø 24mm			
	GEV-Nr.	518204	Vergl.-Nr.	429065
	Verschraubung für Filter ø 67mm			
	GEV-Nr.	518205	Vergl.-Nr.	437079 80182
	Flachdichtung Gummi AD ø 61mm ID ø 47mm Materialstärke 2mm VPE 1 Stück			
	GEV-Nr.	521147	Vergl.-Nr.	315024
	Flansch			

OLYMPIA

Pumpen

1

GEV-Nr.	500199	**Vergl.-Nr.**	REB130116
Beschreibung	Pumpe Eingang ø 32mm Ausgang ø 30/24mm Typ T80 230V 50Hz Phasen 1 0.25kW 0.34PS L 205mm Laufrichtung links Kondensator 5µF OLYMPIA		
Ersatzteile für	500199		
	GEV-Nr.	365017	Vergl.-Nr.	206010
	Betriebskondensator Kapazität 5µF 450V Becherkondensator Toleranz 5% 50/60Hz Umgebungstemperatur max. -25 bis + 85°C ø 28mm L 54mm Doppelanschluss M8 Kunststoff Anschluss Flachstecker 6,3mm 16.10.08 Schutzart			
	GEV-Nr.	510693	Vergl.-Nr.	141002 70942 80121 RAT72
	Gleitringdichtung für Wellen ø 12mm Gleitring AD ø 24mm Gleitring H 15.5mm Gleitring Innen-ø 11mm Gegenring Einbau ø 24mm Höhe Gegenring 8mm Gegenring Innen-ø 13.5mm Edelstahl/Keramik/EPDM			
	GEV-Nr.	521151	Vergl.-Nr.	124040
	Laufrad ø 71mm H 19mm Pumpentyp OLYMPIA Gewinde M10R Welle ø 12mm Wellenlänge 8mm			

Tabellenfortsetzung auf der nächsten Seite

Ersatzteile für	500199			
	GEV-Nr.	521178	Vergl.-Nr.	315018
	Pumpengehäuse OLYMPIA Ausgang ø 30/24mm Pumpentyp T80			
	GEV-Nr.	521552	Vergl.-Nr.	116022
	Pumpendeckel OLYMPIA Eingang ø 32mm Ausgang ø 30/24mm ø 103mm ID ø 93mm			
	GEV-Nr.	521703	Vergl.-Nr.	456038 456063
	Pumpendeckeldichtung EPDM Materialstärke 2.5mm ID ø 75mm VPE 1 Stück			

1

GEV-Nr.	500152	**Vergl.-Nr.**	130122 REB130122
Beschreibung	Pumpe Eingang ø 44mm Ausgang ø 30mm Typ T90 230V 50Hz Phasen 1 0.33kW 0.45PS L 220mm Laufrichtung links Kondensator 8µF OLYMPIA		
Für Modelle:	45, 914171, 914678, 914937, 914945, 914971, 915592, 915593, 915628, BETA-245, Silver45, SILVER-45, Steel45, STEEL-45, STEELTECH-350, Steeltech-350K		
Ersatzteile für	500152		
	GEV-Nr. 365013	Vergl.-Nr.	206001
	Betriebskondensator Kapazität 8µF 400V Becherkondensator Toleranz 5%Hz Umgebungstemperatur max. -25 bis + 85°C ø 31.5mm L 55mm Doppelanschluss M8 Kunststoff Anschluss Flachstecker 6,3mm Schutzart		
	GEV-Nr. 509007	Vergl.-Nr.	124043 REB124043
	Laufrad ø 85mm H 20mm Laufrichtung links Gewinde M10R Welle ø 12mm Wellenlänge 7.5mm Schaufeln 12		
	GEV-Nr. 510693	Vergl.-Nr.	141002 70942 80121 RAT72
	Gleitringdichtung für Wellen ø 12mm Gleitring AD ø 24mm Gleitring H 15.5mm Gleitring Innen-ø 11mm Gegenring Einbau ø 24mm Höhe Gegenring 8mm Gegenring Innen-ø 13.5mm Edelstahl/Keramik/ EPDM		
	GEV-Nr. 521703	Vergl.-Nr.	456038 456063
	Pumpendeckeldichtung EPDM Materialstärke 2.5mm ID ø 75mm VPE 1 Stück		

1

GEV-Nr.	500535	**Vergl.-Nr.**	130117
Beschreibung	Pumpe Eingang ø Ausgang ø 27mm Typ T70 230V 50Hz Phasen 1 0.3kW 0.4PS L 130mm Laufrichtung rechts Kondensator 6.3µF OLYMPIA		
Für Modelle:	43		
Ersatzteile für	500535		
	GEV-Nr. 365012	Vergl.-Nr.	206009
	Betriebskondensator Kapazität 6.3µF 450V Becherkondensator Toleranz 5% 50Hz Umgebungstemperatur max. -25 bis + 85°C ø 30mm L 61mm M8 Kunststoff Anschluss Flachstecker 6,3mm Schutzart		
	GEV-Nr. 510556	Vergl.-Nr.	456022
	O-Ring EPDM Materialstärke 1.78mm ID ø 94.97mm VPE 1 Stück Pumpentyp T110		
	GEV-Nr. 510693	Vergl.-Nr.	141002 70942 80121 RAT72
	Gleitringdichtung für Wellen ø 12mm Gleitring AD ø 24mm Gleitring H 15.5mm Gleitring Innen-ø 11mm Gegenring Einbau ø 24mm Höhe Gegenring 8mm Gegenring Innen-ø 13.5mm Edelstahl/Keramik/ EPDM		
	GEV-Nr. 521254	Vergl.-Nr.	124022 124042
	Laufrad ø 81mm H 11mm Gewinde M8L Welle ø 12mm Wellenlänge 28mm Schaufeln 6		

Drucksteigerungspumpen I

1

GEV-Nr.	500060	**Vergl.-Nr.**	DPE141
Beschreibung	Pumpe Eingang ø 1" Ausgang ø 1" Typ PQM60 230V 50Hz Phasen 1 0.37kW PEDROLLO		
Zubehör für	500060		
	GEV-Nr. 365015	Vergl.-Nr.	206002 REB206002
	Betriebskondensator Kapazität 10µF 400V Becherkondensator Toleranz 5%Hz Umgebungstemperatur max. -25 bis + 85°C ø 35.5mm L 59mm Doppelanschluss M8 Kunststoff Anschluss Flachstecker 6,3mm Schutzart		

Das komplette Sortiment finden Sie immer aktuell in unserem Webshop

1

GEV-Nr.	500359	**Vergl.-Nr.**	130143 DPE127
Beschreibung	Pumpe Eingang ø 12 Ausgang ø 12 Typ PPL46DX 230V 50Hz 0.33kW Kondensator 10µF LGB		
Für Modelle:	71, 72, 723, 74, 915609, 915631, AUTOMATICA, BETA270, BETA-270, BETA-270HP, GL60, GL71, GL72, GL72A, GL72C, GL74, GL7423, GL74A, GL74C, GL74CA, GL74CNS, GL74CRP, GL74DEM, GL74FIERA, GL74NS, GL8023, GL8023SA, GL8040, GL8040D, GL80D, GL80DA, GL80DAC, GL80DAHZW, GL80DAW, GL80DB, GL80DC, GL80DW, GL80DY, GL-80HZ23, GL80HZ23D, GL80HZ23DAHZ, GL80HZ23S, GL80HZ23SAHZ, GL80S, GL80SA, GL80SAC, GL80SACW, GL80SACWY, GL80SAR, GL80SARY...(Weitere Modelle finden Sie in unserem Webshop)		
Ersatzteile für	500359		
	GEV-Nr.	698663	Vergl.-Nr. —
	Laufrad ø 60mm H 12mm mit Nut Achsaufnahme ø 12mm B 60mm passend für LGB		
Zubehör für	500359		
	GEV-Nr.	365015	Vergl.-Nr. 206002 REB206002
	Betriebskondensator Kapazität 10µF 400V Becherkondensator Toleranz 5%Hz Umgebungstemperatur max. -25 bis + 85°C ø 35.5mm L 59mm Doppelanschluss M8 Kunststoff Anschluss Flachstecker 6,3mm Schutzart		

1

GEV-Nr.	500358	**Vergl.-Nr.**	130102 130120 DPE125R
Beschreibung	Pumpe Eingang ø 3/8" Ausgang ø 3/8" Typ PS46 230V 50Hz 0.45kW ø 100mm L 200mm Kondensator 10µF LGB		
Für Modelle:	1100, 1200, 1300, 43, 45, 46, 49, 50, 53, 61, 62, 63, 64, 913530, 913531, 913532, 913862, 913863, 913988, 914171, 914239, 914289, 914295, 914297, 914522, 914605, 914606, 914607, 914608, 914678, 914679, 914680, 914682, 914727, 914760, 914761, 914846, 914857, 914890, 914923, 914924, 914971, 915135, 915261, AUTOMATICA, BETA-245, Beta250, BETA-250, Beta253, BETA-253...(Weitere Modelle finden Sie in unserem Webshop)		
Ersatzteile für	500358		
	GEV-Nr.	510713	Vergl.-Nr. 141009
	Laufring für Wellen ø 12mm AD ø 24mm H 16mm		
	GEV-Nr.	510723	Vergl.-Nr. —
	Gegenring H 8mm AD ø 26mm ID ø 13.5mm für Gleitringdichtung		
	GEV-Nr.	698400	Vergl.-Nr. —
	Pumpendeckeldichtung Pumpentyp PS46 Materialstärke 2mm ID ø 66mm VPE 1 Stück		
Zubehör für	500358		
	GEV-Nr.	365015	Vergl.-Nr. 206002 REB206002
	Betriebskondensator Kapazität 10µF 400V Becherkondensator Toleranz 5%Hz Umgebungstemperatur max. -25 bis + 85°C ø 35.5mm L 59mm Doppelanschluss M8 Kunststoff Anschluss Flachstecker 6,3mm Schutzart		

Zubehör für	500358		
	GEV-Nr.	511279	Vergl.-Nr. —
	Schlauchanschluss Messing gerade Gewinde 3/8" Schlauch ø 12mm VPE 1 Stück		
	GEV-Nr.	520202	Vergl.-Nr. 927015 DZR263
	Schlauchanschluss Messing vernickelt gerade Gewinde 3/8" Schlauch ø 12mm VPE 1 Stück		
	GEV-Nr.	520677	Vergl.-Nr. —
	Schlauchanschluss Messing gerade Gewinde 3/8" Schlauch ø 13mm VPE 1 Stück		

1

GEV-Nr.	501520	**Vergl.-Nr.**	9598002
Beschreibung	Pumpe Eingang ø 6mm Ausgang ø 6mm Typ C042206 220/240V 50/60Hz Phasen 1 0.33kW L 130mm Kondensator 7µF RPM		
Für Modelle:	WS140		

Ablaufpumpen

ASKOLL

1

GEV-Nr.	499333	**Vergl.-Nr.**	130181 80117UL
Beschreibung	Ablaufpumpe 32W 220V Eingang ø 30mm Ausgang ø 22mm 60Hz ASKOLL Typ R26 komplett		
Für Modelle:	915180, 915181, 915182, 915184, 915185, 915187, 915188, 915190, 915191, 915192, 915196, 915197, 915198, 915202, 915203, 915204, 915208, 915209, 915211, 915215, 915351, 915352, 915353, 915354, 915355, 915399, 915504, 915505, 915506, 915507, 915508, 915509, 915510, 915511, 915600, 915601, 915602, 915603, 915604, 915605, 915606, 915607, 915608, 915609, 915610, 915620, 915621, 915666, 915667, 915668...(Weitere Modelle finden Sie in unserem Webshop)		

1

GEV-Nr.	501514	**Vergl.-Nr.**	130175 M231 XP
Beschreibung	Ablaufpumpe 40W 220-240V Eingang ø 30mm Ausgang ø 22mm 50Hz ASKOLL Typ M231 XP		
Für Modelle:	916032, 916033, 916036, 916037, 916038, 916039, 916042, 916043, 916044, 916270, 916271, 916272, 916273, 916274, 916275, 916336, 916337, 916376, 916377, 916378, 916379, 916380, 916381, 916587, 916616, 916629, 916678, 916679, 916681, 916682, 916683, 916697, 916864, 916865, 916866, 916867, 916919, 916920, 916942, 916962, 916994, 916995, 917169, 917174, 917175, Isytech26-00, Isytech26-00C-UK, Isytech26-00-UK, Isytech26-01, Isytech26-01-CDP-400-50-3... (Weitere Modelle finden Sie in unserem Webshop)		

2

GEV-Nr.	501541	**Vergl.-Nr.**	130177
Beschreibung	Ablaufpumpe 40W 220-240V Eingang ø 30mm Ausgang ø 22mm 50Hz ASKOLL Typ M231 XP		
Für Modelle:	915180, 915181, 915182, 915184, 915185, 915187, 915188, 915190, 915191, 915192, 915196, 915197, 915198, 915202, 915203, 915204, 915208, 915209, 915211, 915215, 915351, 915352, 915353, 915354, 915355, 915399, 915504, 915505, 915506, 915507, 915508, 915509, 915510, 915511, 915600, 915601, 915602, 915607, 915609, 915610, 915620, 915621, 915710, 915711, 915712, 915713, 915714, 915715, 915716, 915717...(Weitere Modelle finden Sie in unserem Webshop)		

1

GEV-Nr.	499245	**Vergl.-Nr.**	999162
Beschreibung	Ablaufpumpe Eingang ø 24mm Ausgang ø 22mm 220-240V 40W 50Hz ASKOLL Typ M231 XP Kit		
Für Modelle:	913530, 913531, 913532, 913862, 913863, 913988, 914239, 914289, 914297, 914522, 914605, 914606, 914607, 914608, 914679, 914680, 914682, 914727, 914760, 914761, 914846, 914857, 914890, 914923, 914924, 915135, 915261, Beta250, BETA-250, Beta253, BETA-253, Onix50, ONYX-50, Silver50, SILVER-50, Steel51, STEEL-51, Steel51HP, STEEL-51HP		
Ersatzteile für	499245		
	GEV-Nr.	500994	Vergl.-Nr. —
	Ablaufpumpe Eingang ømm Ausgang ømm 230V 40W 50Hz ASKOLL Typ M231 XP ohne Deckel		

1

GEV-Nr.	499244	**Vergl.-Nr.**	999150
Beschreibung	Ablaufpumpe Eingang ø 30mm Ausgang ø 22mm 220-240V 40W 50Hz ASKOLL Typ M231 XP Kit		
Für Modelle:	913522, 913524, 913525, 913601, 913647, 913674, 913692, 913693, 913694, 913695, 913755, 913767, 913856, 913857, 913858, 913860, 913861, 913873, 913929, 913944, 913946, 913947, 913987, 914169, 914296, 914510, 914597, 914598, 914599, 914600, 914601, 914602, 914603, 914604, 914634, 914677, 914681, 914695, 914699, 914700, 914704, 914714, 914728, 914845, 914889, 914895, 914896, 914940, 914941, 914942...(Weitere Modelle finden Sie in unserem Webshop)		
Ersatzteile für	499244		
	GEV-Nr.	500994	Vergl.-Nr. —
	Ablaufpumpe Eingang ømm Ausgang ømm 230V 40W 50Hz ASKOLL Typ M231 XP ohne Deckel		

1

GEV-Nr.	501364	**Vergl.-Nr.**	999234 999324
Beschreibung	Ablaufpumpe Eingang ø 30mm Ausgang ø 22mm 230V 25W 50Hz ASKOLL Typ R113 Umbausatz		
Für Modelle:	914629, 914630, 914925, 915294, Gold56, GOLD-56		
Ersatzteile für	501364		
	GEV-Nr. 517572	Vergl.-Nr.	144992
	Rücksaugverhinderer für Ablauf Schlauch ø 31/21mm		

GRE

1

GEV-Nr.	500247	**Vergl.-Nr.**	926103 DPE1108
Beschreibung	Ablaufpumpe Eingang ø 34mm Ausgang ø 29mm 100W 230V 50Hz GRE		
Für Modelle:	1100, 49, 61, 62, L51, L52		

1

GEV-Nr.	500350	**Vergl.-Nr.**	929114 DPE1108R
Beschreibung	Ablaufpumpe Eingang ø 34mm Ausgang ø 29mm 100W 230V 50Hz GRE		
Für Modelle:	63, 64, L61, L62, L63, L64, LP81, LP81S, LP91, S58, S58S, S59		

1

GEV-Nr.	500212	**Vergl.-Nr.**	130112 REB130112
Beschreibung	Ablaufpumpe Eingang ømm Ausgang ømm 100W 230V 50Hz GRE ohne Deckel		
Für Modelle:	43		

Zubehör

Pumpendeckel

1

GEV-Nr.	521563	**Vergl.-Nr.**	929191 RAC434
Beschreibung	Pumpendeckel		
Für Modelle:	63, 64, GOLD-201, GOLD-301, GOLD-LP-201, KLP201, KLP201DDDT, KLP30140, KLP301DDDT, L51, L52, LN120L, LN120P, LN180L, LN180P, LN70, LP201, LP301, LP30140, LP301DDDT, PLP201, PLP20123, PLP20123DT, PLP201DD, PLP301, PLP30123		

Pumpendeckeldichtungen

1

GEV-Nr.	524535	**Vergl.-Nr.**	929180 RAG54
Beschreibung	Pumpendeckeldichtung Materialstärke 4,5x4,5mm ID ø 182mm VPE 1 Stück		
Für Modelle:	GOLD-201, GOLD-301, GOLD-LP-201, KLP201, KLP201DDDT, KLP30140, KLP301DDDT, LN120L, LN120P, LN180L, LN180P, LN70, LP201, LP301, LP30140, LP301DDDT, PLP201, PLP20123, PLP20123DT, PLP201DD, PLP301, PLP30123, TOPTECH-923, Toptech-923-230V-3Ph-50Hz, Toptech-923-230V-3Ph-60Hz, Toptech-923-400V-3Ph-60Hz, Toptech-924, Toptech-92-4400V-3Ph-60Hz, TT923, TT92323, TT923HZ, TT923HZ23, TT924, TT924HZ		

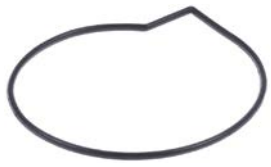

1

GEV-Nr.	521081	**Vergl.-Nr.**	80199	
Beschreibung	Pumpendeckeldichtung Materialstärke 4mm VPE 1 Stück			
Für Modelle:	Neotech-803, NRGTech832, NRGTech832G, ST70HP, Steel70, SV72CD, Toptech-920, TT820R, TT820RG, TT920			
Ersatzteile für	521081			
	GEV-Nr. 499281	Vergl.-Nr.	80134	
	Pumpe Eingang ø 60mm Ausgang ø 50mm Typ 4298.1404 230V 50Hz Phasen 1 1.1kW L 210mm Laufrichtung rechts Kondensator 12.5µF FIR			

Kondensatoren & Entstörfilter

Betriebskondensatoren

Kunststoff

1

GEV-Nr.	365209	**Vergl.-Nr.**	70536
Beschreibung	Betriebskondensator Kapazität 1.5µF 420V ø 25mm L 70mm M8 Anschluss F6,3		
Für Modelle:	Isytech28-02G-NRG, Isytech28-02GT-NRG, NRGTech832, NRGTech832G, Pro831L, Pro831N, Pro831NCLS, Protech-28-10INRG, Protech-28-10INRG-230V-3Ph-50Hz, Protech-28-10ITNRG, Protech-811R, Protech-811TR-2, PT2810CR, PT2810CR23, PT2810CRNO, PT2810CSR, PT2810CSRDDNO, PT2810CSRNO, PT2816CR, PT2816CRNO, PT811R, PT811RG2, PT811SRG2, Toptech-28-20GNRG, Toptech-28-20NRG, Toptech-28-20NRG-230V-3ph-50Hz, Toptech-28-20TNRG, Toptech-28-26GNRG, Toptech-28-26NRG, Toptech-28-26TNRG, TT2820R, TT2820R23, TT2820RG, TT2820RHZ, TT2820SRG, TT2826R, TT2826R23, TT2826RG, TT2826SRG, TT820R, TT820RG		

1

GEV-Nr.	365014	**Vergl.-Nr.**	80191
Beschreibung	Betriebskondensator Kapazität 12.5µF 450V Becherkondensator Toleranz 5%Hz Umgebungstemperatur max. -25 bis + 85°C ø 35mm L 70mm Doppelanschluss M8 Kunststoff Anschluss Flachstecker 6,3mm 45S.C3DS.12,5 Schutzart		
Für Modelle:	Neotech-803, NRGTech832, NRGTech832G, ST70HP, Steel70, SV72CD, TOPTECH-820, Toptech-920, TT820, TT820R, TT820RG, TT920		

1

GEV-Nr.	365019	**Vergl.-Nr.**	206005 DEC220L REB206005
Beschreibung	Betriebskondensator Kapazität 20µF 400V Becherkondensator Toleranz 5% 50/60Hz Umgebungstemperatur max. -25 bis + 85°C ø 39.5mm L 70mm Doppelanschluss M8 Kunststoff Anschluss Flachstecker 6,3mm 16.10.25. Schutzart		
Für Modelle:	1100, 46, 49, 50, 50S, 53, 61, 62, 71, 72, 723, 72-CRP, 74, 74-CRP, 914295, 914609, 915609, 915804, AUTOMATICA, B210Y, BETA-258, BETA270, BETA-270, BETA-270HP, GL60, GL71, GL72, GL72A, GL72C, GL74, GL740, GL74A, GL74C, GL8023, GL8023SA, GL8040, GL8040D, GL80D, GL80DA, GL80DAC, GL80DAHZW, GL80DAW, GL80DB, GL80DC, GL80DW, GL80DY, GL80HZ23, GL80HZ23D, GL80HZ23DAHZ, GL80HZ23S...(Weitere Modelle finden Sie in unserem Webshop)		

1

GEV-Nr.	365031	**Vergl.-Nr.**	206013
Beschreibung	Betriebskondensator Kapazität 4µF 450V Becherkondensator Toleranz 5% 50/60Hz Umgebungstemperatur max. -25 bis + 85°C ø 31mm L 58mm Doppelanschluss M8 Kunststoff Anschluss Flachstecker 6,3mm Schutzart		
Für Modelle:	915600, 915601, 915602, 915603, 915604, 915605, 915606, 915607, 915608, 915609, 915610, 915620, 915621, 915666, 915667, 915668, 915669, 915708, 915709, 915710, 915711, 915755, 915886, 915888, 915995, 916044, 916062, 916082, 916085, 916086, 916087, 916088, 916186, 916187, 916188, 916189, 916190, 916433, 916434, 916442, 916443, 916448, 916519, 916520, 916526, 916527, 916585, 916613, 916616, 916639...(Weitere Modelle finden Sie in unserem Webshop)		

Metall

1

GEV-Nr.	365005	**Vergl.-Nr.**	DEC268L
Beschreibung	Betriebskondensator Kapazität 10µF 400V Becherkondensator Toleranz 5% 50/60Hz Umgebungstemperatur max. -25 bis + 85°C ø 35mm L 90mm M8 Aluminium Anschluss Kabel 300mm MKP Schutzart IP65		
Für Modelle:	1100, 49, 61, 62, 63, 64, BETA-245, BETA-250, BETA-253, GOLD-201, GOLD-301, GS-55, GS-57, L51, L52, L61, L62, L63, L64, LP201, LP301, LP81, LP81S, LP91, ONYX-50, S58, S58S, S59, SILVER-50		

Filter

Entstörfilter

1

GEV-Nr.	365048	**Vergl.-Nr.**	212001
Beschreibung	Entstörfilter Typ KPB7028 275V 50/60Hz Leiter 2 mit PE Anschluss Flachstecker 6,3mm L 50mm ø 38mm Hmm Bmm M8 Aluminium VPE 1 Stück		
Für Modelle:	35, 40, 42, 43, 45, 46, 50, 50S, 53, 54, 913988, 914239, 914289, 914297, 914522, 914680, 914682, 914890, 915135, BETA-235R, BETA-245, BETA-246, BETA-250, BETA-253, GL42, Onix50, ONYX-50, S51, S54, SILVER-45, Silver50, SILVER-50, SILVER-50-MARINA, STEEL-45		

Das komplette Sortiment finden Sie immer aktuell in unserem Webshop

Sicherungen

Feinsicherungen

1

GEV-Nr.	358677	**Vergl.-Nr.**	228004 228010
Beschreibung	Feinsicherung Größe ø5x20mm 4A flink Nennspannung 250V VPE 10 Stück		
Für Modelle:	71, 72, 72-CRP, 74, 74-CRP, 913944, 913987, 913988, 914169, 914171, 914237, 914239, 914289, 914296, 914297, 914453, 914522, 914610, 914611, 914629, 914630, 914631, 914677, 914678, 914679, 914680, 914681, 914682, 914714, 914890, 914896, 914925, 914971, 914996, 915135, 915180, 915181, 915182, 915184, 915185, 915187, 915188, 915190, 915191, 915192, 915196, 915197, 915198, 915202, 915203...(Weitere Modelle finden Sie in unserem Webshop)		

1

GEV-Nr.	358693	**Vergl.-Nr.**	80874
Beschreibung	Feinsicherung Größe ø5x20mm 2A mittelträge Nennspannung 250V VPE 10 Stück		
Für Modelle:	TOPTECH-924, Toptech-92-4400V-3Ph-60Hz, TT924, TT924HZ		

1

GEV-Nr.	358594	**Vergl.-Nr.**	228012
Beschreibung	Feinsicherung Größe ø5x20mm 0.16A träge Nennspannung 250V VPE 10 Stück		
Für Modelle:	915184, 915185, 915187, 915188, 915202, 915203, 915204, 915208, 915209, 915399, 915504, 915505, 915506, 915507, 915508, 915509, 915510, 915511, 915714, 915715, 915716, 915718, 915719, 915755, 915862, 915863, 915864, 915865, 915922, 915996, 915997, 916044, 916061, 916063, 916064, 916065, 916083, 916084, 916089, 916090, 916091, 916092, 916093, 916444, 916445, 916446, 916447, 916449, 916503, 916528...(Weitere Modelle finden Sie in unserem Webshop)		

1

GEV-Nr.	358603	**Vergl.-Nr.**	228011
Beschreibung	Feinsicherung Größe ø5x20mm 2A träge Nennspannung 250V VPE 10 Stück		
Für Modelle:	915184, 915185, 915187, 915188, 915202, 915203, 915204, 915208, 915209, 915399, 915504, 915505, 915506, 915507, 915508, 915509, 915510, 915511, 915714, 915715, 915716, 915718, 915719, 915755, 915862, 915863, 915864, 915865, 915922, 915996, 915997, 916044, 916061, 916063, 916064, 916065, 916083, 916084, 916089, 916090, 916091, 916092, 916093, 916444, 916445, 916446, 916447, 916449, 916503, 916528...(Weitere Modelle finden Sie in unserem Webshop)		

1

GEV-Nr.	358606	**Vergl.-Nr.**	228014
Beschreibung	Feinsicherung Größe ø5x20mm 4A träge Nennspannung 250V VPE 10 Stück		
Für Modelle:	916260, 916261, 916262, 916263, 916264, 916265, 916266, 916267, 916268, 916269, 916335, 916425, 916426, 916427, 916428, 916429, 916430, 916431, 916432, 916484, 916485, 916564, 916676, 916677, 916794, Steeltech-13-00, Steeltech-13-00-UK, Steeltech-14-00, Steeltech-14-00-UK, Steeltech-14-01, Steeltech-330-2, Steeltech-330H-2, Steeltech-340-2, Steeltech-340H-2		

1

GEV-Nr.	358609	**Vergl.-Nr.**	5200191
Beschreibung	Feinsicherung Größe ø5x20mm 5A träge Nennspannung 250V VPE 10 Stück		
Für Modelle:	WS140		

Feinsicherungshalter

1

GEV-Nr.	551234	**Vergl.-Nr.**	210010
Beschreibung	Sicherungshalter passende Sicherung ø5x20mm 1-polig 6.3A Nennspannung 600V L 52mm B 8mm H 51mm Anschluss Schraubklemme Querschnitt 4mm²		
Für Modelle:	913988, 914171, 914239, 914289, 914297, 914453, 914522, 914611, 914629, 914630, 914631, 914678, 914679, 914680, 914682, 914890, 914925, 914971, 914996, 915135, 915180, 915181, 915182, 915190, 915191, 915192, 915196, 915197, 915198, 915211, 915215, 915216, 915217, 915257, 915259, 915294, 915351, 915352, 915353, 915354, 915355, 915372, 915373, 915374, 915499, 915500, 915583, 915584, 915585, 915586...(Weitere Modelle finden Sie in unserem Webshop)		

Elektrozubehör

Kabel

Flachbandkabel

Gruppe 1

1

GEV-Nr.	402970	**Vergl.-Nr.**	41523
Beschreibung	Flachbandkabel 10-polig L 1200mm Steckertyp 2-reihig codiert VPE 1m		
Für Modelle:	GL80THZ, GL82, GL82DA, GL82DAAHZBCERW, GL82DAE, GL82DAEW, GL82DAEY, GL82DAW, GL82DBCERWY, GL82DY, GL82HZ23, GL82H-Z23D, GL82HZ23SAHZ, GL82S, GL82SA, GL82SAEWY, GL82SB, GL82S-WY, GL82SY, GL84, GL8423, GL84D, GL84DA, GL84DAC, GL84DAR, GL84DAW, GL84DB, GL84DE, GL84HZ23, GL84S, GL84SA, GL84SAE, GL84SAR, GL84SAW, GL84SAWY, GL84SW, GL84SWY, GL84THZ, GL84THZ23, GL84THZ23D, GL84THZ23S, GL84THZ23SAHZ, GL84THZ-SA, GL84THZSAHZ, GOLD-201, GOLD-301, Gold80, GOLD-80, Gold82, GOLD-82...(Weitere Modelle finden Sie in unserem Webshop)		

1

GEV-Nr.	400903	**Vergl.-Nr.**	211009
Beschreibung	Flachbandkabel 10-polig L 2290mm Steckertyp FC-10P Rastermaß 2.54mm		
Für Modelle:	913944, 913987, 913988, 914169, 914171, 914239, 914289, 914296, 914297, 914522, 914629, 914630, 914677, 914678, 914679, 914680, 914681, 914682, 914714, 914890, 914896, 914925, 914971, 915135, 915294, 915673, GOLD-55, Gold56, GOLD-56, GOLD-57, GS-55, GS-55-CRP, GS-55-CRP-SP, GS-57, Onix40, Onix50, ONYX-40, ONYX-50, Silver35, SILVER-35, Silver40, SILVER-40, Silver45, SILVER-45, Silver50, SILVER-50, SILVER-50-MARINA, TOPTECH-500-CRP		

1

GEV-Nr.	403250	**Vergl.-Nr.**	80933 926272 DWS99
Beschreibung	Flachbandkabel 10-polig L 3200mm Steckertyp kodiert 2-reihig Polzahl Stecker 10		
Für Modelle:	GL60, GL8023, GL8023SA, GL8040, GL8040D, GL80D, GL80DA, GL80DAC, GL80DAHZW, GL80DAW, GL80DB, GL80DC, GL80DW, GL80DY, GL80HZ23, GL80HZ23D, GL80HZ23DAHZ, GL80HZ23S, GL80HZ23SAHZ, GL80S, GL80SA, GL80SAC, GL80SACW, GL80SACWY, GL80SAR, GL80SARY, GL80SAW, GL80SAWY, GL80SB, GL80SBE, GL80SBW, GL80SW, GL80SY, GL80THZ, GL80THZS, GL82DW, GOLD-80, GOLD-GS60, GOLD-GS-60, GOLD-LP-92, GS60, Isytech28-00, Isytech28-00-230V-1Ph-50Hz, Isytech28-00-230V-3Ph-60Hz, Isytech28-00ID, IT2800, IT2800C, IT2800CDD, IT2800CHZ23, IT2800CR-PMDD...(Weitere Modelle finden Sie in unserem Webshop)		

1

GEV-Nr.	400902	**Vergl.-Nr.**	80934 DWS90
Beschreibung	Flachbandkabel 10-polig L 750mm Steckertyp FC-10P Rastermaß 2.54mm		
Für Modelle:	71, 72, 72-CRP, 74, 74-CRP, 915755, AUTOMATICA, CGL282EBCH, GL280CD, GL280CD23, GL280CD23HZDAHZ, GL280CD23HZ-SAHZ, GL280CDDA, GL280CDDAE, GL280CDDAEW, GL280CDDAR, GL280CDDARE, GL280CDDAW, GL280CDDAWY, GL280CDDAY, GL280CDDB, GL280CDDE, GL280CDDR, GL280CDDWY, GL280CDDY, GL280CDHZS, GL280CDS, GL280CDSA, GL280CDSAE, GL280CDSAEW, GL280CDSAR, GL280CDSAW, GL280CDSAWY, GL280CDSAY, GL280CDSEW, GL280CDSWY, GL280CDSY, GL280TCD, GL280TCDDA, GL282CDT, GL282CDT23, GL282CDT23HZ, GL282CDTD, GL282CDTDA, GL282CDTDAC, GL282CDTDAR, GL282CDTDARY, GL282CDTDAW, GL282CDTDAWY, GL282CDTDAY...(Weitere Modelle finden Sie in unserem Webshop)		

Steckverbinder

1

GEV-Nr.	699253	**Vergl.-Nr.**	CN11
Beschreibung	Steckverbinder 4-polig		

Klemmen

Anschlussklemmen mit Schraub-Steckkontakten

1

GEV-Nr.	550349	**Vergl.-Nr.**	220010
Beschreibung	Netzanschlussklemme 4-polig max. 40A max 400V Anschluss ø6mm² / F6,3 Temp.Best. 150°C Querschnitt 6mm²		
Für Modelle:	35, 40, 45, 50, 50S, 914171, 914237, 914610, 914611, 914678, 914937, 914945, 914971, 915592, 915593, 915600, 915601, 915602, 915603, 915604, 915605, 915606, 915607, 915608, 915609, 915610, 915620, 915621, 915628, 915666, 915667, 915668, 915669, 915708, 915709, 915710, 915711, 915755, 915886, 915888, 915995, 916062, 916082, 916085, 916086, 916087, 916088, 916186, 916187, 916188...(Weitere Modelle finden Sie in unserem Webshop)		

1

GEV-Nr.	550411	**Vergl.-Nr.**	220011 REB22011
Beschreibung	Netzanschlussklemme 6-polig max. 40A max 450V Anschluss ø6mm² / F6,3 Temp.Best. 150°C Querschnitt 6mm²		
Für Modelle:	1100, 1200, 1300, 43, 46, 49, 50, 50S, 53, 54, 61, 62, 63, 64, 71, 72, 723, 72-CRP, 74, 74-CRP, 913530, 913531, 913532, 913862, 913863, 913988, 914239, 914289, 914295, 914297, 914453, 914522, 914605, 914606, 914607, 914608, 914609, 914629, 914630, 914631, 914679, 914680, 914682, 914727, 914760, 914761, 914846, 914857, 914890, 914923... (Weitere Modelle finden Sie in unserem Webshop)		

Geräteanschlussdosen

1

GEV-Nr.	550300	**Vergl.-Nr.**	459018
Beschreibung	Netzanschlussklemme 3-polig Kontakte P+N+PE		
Für Modelle:	403-EUROWASH, 913522, 913524, 913525, 913601, 913647, 913674, 913692, 913693, 913694, 913695, 913755, 913767, 913856, 913857, 913858, 913860, 913861, 913873, 913929, 913944, 913946, 913947, 913987, 914169, 914296, 914510, 914597, 914598, 914599, 914600, 914601, 914602, 914603, 914604, 914634, 914677, 914681, 914695, 914699, 914700, 914704, 914714, 914728, 914845, 914889, 914895, 914896, 914940, 914941...(Weitere Modelle finden Sie in unserem Webshop)		

Das komplette Sortiment finden Sie immer aktuell in unserem Webshop

Reihenklemmen

Weitere

1

GEV-Nr.	550996	**Vergl.-Nr.**	927115
Beschreibung	Reihenklemme 0,5-4mm² grün/gelb für TS 35 (Kunststoff)		
Für Modelle:	109, 114, A3000, A3CD, A3CDDAK, A3CDDAKCK, A3CDDAKYK, A3CDHZ23, A3CDHZ23SWK, A3CDMXT23HZ, A3CDMXT23HZDAKHZ, A3CDSAKRKYK, A3CDT, A3CDT23, A3CDTDAK, A3CDTDAKRKYK, A3CDTDAKWK, A3CDTDAKYK, A3CDTDBK, A3CDTDRKYK, A3CDTDYK, A3CDTSAK, A3CDTSAKRK, A3CDTSAKRKYK, A3CDTSAKWK, A3CDTSAKYK, A3CDTSBKYK, A3CDTSYK, A3DAK, A3DAKWK, A3DAKWKYK, A4000, A4CD, A4CDD, A4CDDAK, A4CDMXTHZ23, A4CDMXTHZ23SAKHZ, A4CDSAKRK, A4CDSAKYK, A4CDSBKPKWKYK, A4CDT, A4CDTDAK, A4CDTDAKEKYK, A4CDTDAKRK, A4CDTDAKWK, A4CDTDBK, A4CDTDBKPK, A4CDTDBKRKPK, A4CDTDEK, A4CDTHZ... (Weitere Modelle finden Sie in unserem Webshop)		

1

GEV-Nr.	551234	**Vergl.-Nr.**	210010
Beschreibung	Sicherungshalter passende Sicherung ø5x20mm 1-polig 6.3A Nennspannung 600V L 52mm B 8mm H 51mm Anschluss Schraubklemme Querschnitt 4mm²		
Für Modelle:	913988, 914171, 914239, 914289, 914297, 914453, 914522, 914611, 914629, 914630, 914631, 914678, 914679, 914680, 914682, 914890, 914925, 914971, 914996, 915135, 915180, 915181, 915182, 915190, 915191, 915192, 915196, 915197, 915198, 915211, 915215, 915216, 915217, 915257, 915259, 915294, 915351, 915352, 915353, 915354, 915355, 915372, 915373, 915374, 915499, 915500, 915583, 915584, 915585, 915586...(Weitere Modelle finden Sie in unserem Webshop)		

Sonstiges

1

GEV-Nr.	699128	**Vergl.-Nr.**	927095
Beschreibung	Wellendichtung AD ø 40mm ID ø 30mm H 7mm Kunststoff für Gemüseschneider		
Für Modelle:	109, 114, ALFA-109, ALFA-112, ALFA-114, ALFA-215, ALFA-220		

Brühgruppen

Siebträgerdichtungen

O-Ringe

1

GEV-Nr.	510409	**Vergl.-Nr.**	929046 CGG55
Beschreibung	O-Ring EPDM Materialstärke 5.34mm ID ø 56.52mm VPE 1 Stück		
Für Modelle:	109, 114, 12, 14, 15, 20, 27, 9, ALFA-109, ALFA-112, ALFA-114, ALFA14DR-15, ALFA14DR-20, ALFA14DR-27, ALFA-215, ALFA-220, B100, B110, B140, B150, B150Y, B160, B160Y, B210, B210Y, B90, CB20N, CB21N, CB290N, CS510N, CS520N, CS610N, CS690N, CS710N, CS900N, CS950N, CT3500, CT4500, CT5500, LN120L, LN120P, LN180L, LN180P, LN70, LP1500N, LP2000, LP3000, PLT-130, PLT-150, PLT-220...(Weitere Modelle finden Sie in unserem Webshop)		

für Spülmaschinen

Ablauf-/Ansaugkomponenten

COLGED

Ablauf-/Ansaugkörper

1

GEV-Nr.	513058	**Vergl.-Nr.**	DZP13
Beschreibung	Ablaufanschluss Gewinde 1¼" Schlauch ø 30mm		
Für Modelle:	1200, 1300, 14, 15, 20, 27, 50, 50S, 53, A3000, A3CD, A3CDDAK, A3CDDAKCK, A3CDDAKYK, A3CDHZ23, A3CDHZ23SWK, A3CDMXT23HZ, A3CDMXT23HZDAKHZ, A3CDSAKRKYK, A3CDT, A3CDT23, A3CDTDAK, A3CDTDAKRKYK, A3CDTDAKWK, A3CDTDAKYK, A3CDTDBK, A3CDTDRKYK, A3CDTDYK, A3CDTSAK, A3CDTSAKRK, A3CDTSAKRKYK, A3CDTSAKWK, A3CDTSAKYK, A3CDTSBKYK, A3CDTSYK, A3DAK, A3DAKWK, A3DAKWKYK, A4000, A4CD, A4CDD, A4CDDAK, A4CDMXTHZ23, A4CDMXTHZ23SAKHZ, A4CDSAKRK, A4CDSAKYK, A4CDSBKPKWKYK, A4CDT, A4CDTDAK, A4CDTDAKEKYK...(Weitere Modelle finden Sie in unserem Webshop)		

1

GEV-Nr.	518190	**Vergl.-Nr.**	463009
Beschreibung	Ablaufanschluss Gewinde 3/4" H 35mm Schlauch ø 25mm		
Für Modelle:	35, 40		

1

GEV-Nr.	518177	**Vergl.-Nr.**	111023 116023
Beschreibung	Ablaufeinheit Gewinde 3/4" ID ø 35mm Schlauch ø 24mm		
Für Modelle:	403-EUROWASH, 43, 913524, 913525, 913601, 913647, 913674, 913694, 913695, 913755, 913767, 913856, 913857, 913860, 913861, 913873, 913929, 913944, 913987, 914169, 914296, 914510, 914597, 914598, 914599, 914600, 914601, 914602, 914603, 914604, 914634, 914677, 914681, 914695, 914699, 914700, 914704, 914714, 914728, 914845, 914889, 914895, 914896, 914940, 914941, 914942, 915332, 915337, 915583, 915584...(Weitere Modelle finden Sie in unserem Webshop)		
Zubehör für	518177		

GEV-Nr.	513266	Vergl.-Nr.	417104 REB417104
Mutter			

GEV-Nr.	518176	Vergl.-Nr.	478056 REB478056
Nachspülrohr			

1

GEV-Nr.	513317	**Vergl.-Nr.**	75871
Beschreibung	Ablaufventil Gewinde 1 1/2" ID ø 40mm		
Für Modelle:	915755, A3CDMXT23HZ, A3CDMXT23HZDAKHZ, A3CDT, A3CDT23, A3CDTDAK, A3CDTDAKRKYK, A3CDTDAKWK, A3CDTDAKYK, A3CDTDBK, A3CDTDRKYK, A3CDTDYK, A3CDTSAK, A3CDTSAKRK, A3CDTSAKRKYK, A3CDTSAKWK, A3CDTSAKYK, A3CDTSBKYK, A3CDTSYK, A4CDMXTHZ23, A4CDMXTHZ23SAKHZ, A4CDT, A4CDTDAK, A4CDTDAKEKYK, A4CDTDAKRK, A4CDTDAKWK, A4CDTDBK, A4CDTDBKPK, A4CDTDBKRKPK, A4CDTDEK, A4CDTHZ, A4CDTHZSAKHZ, A4CDTSAK, A4CDTSAKWK, A4CDTSAKWKYK, A4CDTSBK, A4CDTSBKPK, A4CDTSRK, A4CDTSWKYK, A4CDTSYK, A5CDT, A5CDTDAK, A5CDTDAKHZ, A5CDTDAKRKPK, A5CDTDAKRKPKWK, A5CDTDAKWK, A5CDTDBK, A5CDTDBKCK, A5CDTDBKRK, A5CDTDRK...(Weitere Modelle finden Sie in unserem Webshop)		

1

GEV-Nr.	513176	**Vergl.-Nr.**	929036 DZP14 DZP14CC
Beschreibung	Ablaufventil Gewinde 1¼" ID ø 35mm		
Für Modelle:	109, 114, 12, 1200, 1300, 14, 15, 20, 27, 9, ALFA-109, ALFA-112, ALFA-114, ALFA14DR-15, ALFA14DR-20, ALFA14DR-27, ALFA-215, ALFA-220, CS1000N, CS1300N, CS510N, CS520N, CS710N, CS900N, CS950N, L51, L52, LP1500N, S50, S500, S60, S600, S80, S800, S960, T170		

1

GEV-Nr.	518194	**Vergl.-Nr.**	136023
Beschreibung	Ablaufventil Gewinde 1¼" Schlauch ø 30mm		
Für Modelle:	1200, 1300, 45, 46, 50, 50S, 53, 913530, 913531, 913532, 913862, 913863, 913988, 914171, 914239, 914289, 914297, 914453, 914522, 914605, 914606, 914607, 914608, 914678, 914679, 914680, 914682, 914727, 914760, 914761, 914846, 914857, 914890, 914923, 914924, 914937, 914945, 914971, 915135, 915257, 915259, 915261, 915372, 915373, 915374, 915499, 915500, 915592, 915593, 915594...(Weitere Modelle finden Sie in unserem Webshop)		
Zubehör für	518194		

GEV-Nr.	513059	Vergl.-Nr.	437063 CGG42
Flachdichtung Gummi AD ø 52mm ID ø 40mm Materialstärke 3mm VPE 1 Stück			

GEV-Nr.	513103	Vergl.-Nr.	417081 CDP2 CDZ14
Verschraubung Gewinde 1¼" H 10mm			

1

GEV-Nr.	518187	**Vergl.-Nr.**	429036 429048 REB429036
Beschreibung	Ablaufventil Gewinde 3/4" ID ø 22mm		
Für Modelle:	35, 40, 43, 72-CRP, 74-CRP, 914237, 914611, 914629, 914630, 914631, 914925, 914996, 915294, 915609, 915631, A3CDMXT23HZ, A3CDMXT23HZDAKHZ, A3CDT, A3CDT23, A3CDTDAK, A3CDTDAKRKYK, A3CDTDAKWK, A3CDTDAKYK, A3CDTDBK, A3CDTDRKYK, A3CDTDYK, A3CDTSAK, A3CDTSAKRK, A3CDTSAKRKYK, A3CDTSAKWK, A3CDTSAKYK, A3CDTSBKYK, A3CDTSYK, A4CDMXTHZ23, A4CDMXTHZ23SAKHZ, A4CDT, A4CDTDAK, A4CDTDAKEKYK, A4CDTDAKRK, A4CDTDAKWK, A4CDTDBK, A4CDTDBKPK, A4CDTDBKRKPK, A4CDTDEK, A4CDTHZ, A4CDTHZSAKHZ, A4CDTSAK, A4CDTSAKWK, A4CDTSAKWKYK, A4CDTSBK...(Weitere Modelle finden Sie in unserem Webshop)		

1

GEV-Nr.	507539	**Vergl.-Nr.**	42185
Beschreibung	Ablaufventil komplett Gewinde 1½" AD ø 68mm ID ø 41mm		
Für Modelle:	A3000, A3CD, A3CDDAK, A3CDDAKCK, A3CDDAKYK, A3CDHZ23, A3CDHZ23SWK, A3CDSAKRKYK, A3CDT, A3DAK, A3DAKWK, A3DAKWKYK, A4000, A4CD, A4CDD, A4CDDAK, A4CDSAKRK, A4CDSAKYK, A4CDSBKPKWKYK, A4CDT, A4DAK, A4DAKCK, A4DAKCKPK, A4DAKPK, A4DAKPKZK, A4DAKYK, A4DAKZK, A5000, A5CD, A5CDSAK, A5CDSBKZK, A5CDT, A5TCD, GL280CD, GL280CDHZS, GL280CDS, GL280CDSA, GL280CDSAW, GL280CDSWY, GL282CDT, GL282CDT23HZ, GL282CDTD, GL282CDTDAWY, GL282CDTHZ, GL282ST93, GL284CDT, GL284CDTD, GL284CDTDAPY, GL284CDTDAW, GL284CDTDBRP... (Weitere Modelle finden Sie in unserem Webshop)		

1

GEV-Nr.	507540	**Vergl.-Nr.**	43145
Beschreibung	Ablaufventil komplett Gewinde 1½" AD ø 68mm ID ø 41mm		
Für Modelle:	GOLD-301, LP301		

1

GEV-Nr.	518635	**Vergl.-Nr.**	136030
Beschreibung	Ansaug-/Ablaufkörper AD ø 158mm H 120mm ID ø 115mm Schlauch ø 30/43mm		
Für Modelle:	916032, 916033, 916036, 916037, 916038, 916039, 916042, 916043, 916044, 916218, 916270, 916271, 916272, 916273, 916274, 916275, 916336, 916337, 916376, 916377, 916378, 916379, 916380, 916381, 916585, 916587, 916616, 916629, 916678, 916679, 916681, 916682, 916683, 916697, 916861, 916864, 916865, 916866, 916867, 916928, 916929, 916942, 916962, 917169, 917174, 917175, Isytech26-00, Isytech26-00C-UK, Isytech26-00Marina, Isytech26-00-UK...(Weitere Modelle finden Sie in unserem Webshop)		

1

GEV-Nr.	518663	**Vergl.-Nr.**	74073
Beschreibung	Ansaug-/Ablaufkörper AD ø 158mm H 130mm ID ø 115mm Schlauch ø 30/43mm		

1

GEV-Nr.	518648	**Vergl.-Nr.**	70040
Beschreibung	Ansaug-/Ablaufkörper AD ø 160mm Schlauch ø 60mm		
Für Modelle:	Neo803L, Neo803N, Neotech-28-05, Neotech-28-05-230V-3Ph-60Hz, Neotech-28-05-400V-3Ph-60Hz, Neotech-28-05I, Neotech-28-05ID, Neotech-28-05IDP, Neotech-28-06, Neotech-28-06-230V-3ph-60Hz, Neotech-28-06DP, Neotech-28-06ID, NT2805, NT2805C, NT2805CDD, NT2805CNO, NT2805DDPS, NT2805DDPSHZ23, NT2805GCDD, NT2805GCDDPS, NT2805HZ, NT2805NO, NT2806, NT2806C, NT2806CDD, NT2806CNO, NT2806DDPS, NT2806DDPSHZ23, NT-2806GCDD, NT2806HZ23, NT2806NO, Pro811L, Pro811R, Pro811RCLS, Pro831L, Pro831N, Pro831NCLS, Protech-28-10, Protech-28-10-230V-1Ph-60Hz, Protech-28-10-230V-3Ph-60Hz, Protech-28-10INRG, Protech-28-10INRG-230V-3Ph-50Hz, Protech-28-10ITNRG, Protech-28-10T, Protech-28-16, Protech-28-16T, Protech-811TR-2, PT2810, PT2810CNO, PT2810CR...(Weitere Modelle finden Sie in unserem Webshop)		

1

GEV-Nr.	518074	**Vergl.-Nr.**	478059
Beschreibung	Ansaugkörper AD ø 103mm ID ø 43mm Schlauch ø 50mm		
Für Modelle:	913530, 913531, 913532, 913862, 913863, 913988, 914171, 914239, 914289, 914297, 914453, 914522, 914605, 914606, 914607, 914608, 914678, 914679, 914680, 914682, 914727, 914760, 914761, 914846, 914857, 914890, 914923, 914924, 914937, 914945, 914971, 915135, 915257, 915259, 915261, 915372, 915373, 915374, 915499, 915500, 915592, 915593, 915594, 915595, 915596, 915597, 915628, 915629, 915630, 915631...(Weitere Modelle finden Sie in unserem Webshop)		

1

GEV-Nr.	518064	**Vergl.-Nr.**	136020 REB136020
Beschreibung	Ansaugkörper AD ø 140mm ID ø 102mm Schlauch ø 50/60mm		
Für Modelle:	1100, 49, 54, 61, 62, 71, 72, 723, 72-CRP, 74, 74-CRP, 914295, 914609, 915609, 915804, AUTOMATICA, BETA-258, BETA270, BETA-270, BETA-270HP, GL60, GL71, GL72, GL72A, GL72C, GL74, GL740, GL7423, GL74A, GL74C, GL74CA, GL74CNS, GL74CRP, GL74DEM, GL74FIERA, GL74NS, GL8023, GL8023SA, GL8040, GL8040D, GL80D, GL80DA, GL-80DAC, GL80DAHZW, GL80DAW, GL80DB, GL80DC, GL80DW, GL80DY, GL80HZ23...(Weitere Modelle finden Sie in unserem Webshop)		

1

GEV-Nr.	518093	**Vergl.-Nr.**	136028
Beschreibung	Ansaugkörper AD ø 155mm ID ø 117mm Schlauch ø 30/42mm		
Für Modelle:	915180, 915181, 915182, 915184, 915185, 915187, 915188, 915190, 915191, 915192, 915196, 915197, 915198, 915202, 915203, 915204, 915208, 915209, 915211, 915215, 915216, 915217, 915351, 915352, 915353, 915354, 915355, 915399, 915504, 915505, 915506, 915507, 915508, 915509, 915510, 915511, 915712, 915713, 915714, 915715, 915716, 915717, 915718, 915719, 915862, 915863, 915864, 915865, 915922, 915923...(Weitere Modelle finden Sie in unserem Webshop)		
Zubehör für	518093		

GEV-Nr.	532543	Vergl.-Nr.	456076
O-Ring EPDM Materialstärke 5.34mm ID ø 136.5mm VPE 1 Stück			

1

GEV-Nr.	518657	**Vergl.-Nr.**	75873
Beschreibung	Dichtung AD ø 68mm ID ø 47mm		
Für Modelle:	915755, A3CDMXT23HZ, A3CDMXT23HZDAKHZ, A3CDT, A3CDT23, A3CDTDAK, A3CDTDAKRKYK, A3CDTDAKWK, A3CDTDAKYK, A3CDTDBK, A3CDTDRKYK, A3CDTDYK, A3CDTSAK, A3CDTSAKRK, A3CDTSAKRKYK, A3CDTSAKWK, A3CDTSAKYK, A3CDTSBKYK, A3CDTSYK, A4CDMXTHZ23, A4CDMXTHZ23SAKHZ, A4CDT, A4CDT-DAK, A4CDTDAKEKYK, A4CDTDAKRK, A4CDTDAKWK, A4CDTDBK, A4CDTDBKPK, A4CDTDBKRKPK, A4CDTDEK, A4CDTHZ, A4CDTHZ-SAKHZ, A4CDTSAK, A4CDTSAKWK, A4CDTSAKWKYK, A4CDTSBK, A4CDTSBKPK, A4CDTSRK, A4CDTSWKYK, A4CDTSYK, A5CDT, A5CDTDAK, A5CDTDAKHZ, A5CDTDAKRKPK, A5CDTDAKRKPKWK, A5CDTDAKWK, A5CDTDBK, A5CDTDBKCK, A5CDTDBKRK, A5CDT-DRK...(Weitere Modelle finden Sie in unserem Webshop)		

1

GEV-Nr.	518060	**Vergl.-Nr.**	456040 REB456040
Beschreibung	Dichtung Gummi AD ø 132mm ID ø 122mm Materialstärke 5mm		
Für Modelle:	1100, 49, 54, 61, 62, 71, 72, 723, 72-CRP, 74, 74-CRP, 914295, 914609, 915609, 915804, AUTOMATICA, BETA-258, BETA270, BETA-270, BETA-270HP, GL60, GL71, GL72, GL72A, GL72C, GL74, GL740, GL7423, GL74A, GL74C, GL74CA, GL74CNS, GL74CRP, GL74DEM, GL74FIERA, GL74NS, GL8023, GL8023SA, GL8040, GL8040D, GL80D, GL80DA, GL-80DAC, GL80DAHZW, GL80DAW, GL80DB, GL80DC, GL80DW, GL80DY, GL80HZ23...(Weitere Modelle finden Sie in unserem Webshop)		

1

GEV-Nr.	518210	**Vergl.-Nr.**	437015
Beschreibung	Dichtung mit 6 löchern AD ø 99mm ID ø 51mm		
Für Modelle:	45, 46, 50, 50S, 53, 913530, 913531, 913532, 913862, 913863, 913988, 914171, 914239, 914289, 914297, 914453, 914522, 914605, 914606, 914607, 914608, 914678, 914679, 914680, 914682, 914727, 914760, 914761, 914846, 914857, 914890, 914923, 914924, 914937, 914945, 914971, 915135, 915257, 915259, 915261, 915372, 915373, 915374, 915499, 915500, 915592, 915593, 915594, 915595, 915596...(Weitere Modelle finden Sie in unserem Webshop)		

1

GEV-Nr.	510074	**Vergl.-Nr.**	437025
Beschreibung	Flachdichtung FIBER AD ø 35mm ID ø 27mm Materialstärke 1.5mm VPE 1 Stück		
Für Modelle:	35, 40, 43, 72-CRP, 74-CRP, 914237, 914611, 914629, 914630, 914631, 914925, 914996, 915294, 915609, 915631, A3CDMXT23HZ, A3CD-MXT23HZDAKHZ, A3CDT, A3CDT23, A3CDTDAK, A3CDTDAKRKYK, A3CDTDAKWK, A3CDTDAKYK, A3CDTDBK, A3CDTDRKYK, A3CDTDYK, A3CDTSAK, A3CDTSAKRK, A3CDTSAKRKYK, A3CDTSAKWK, A3CDTSA-KYK, A3CDTSBKYK, A3CDTSYK, A4CDMXTHZ23, A4CDMXTHZ23SAK-HZ, A4CDT, A4CDTDAK, A4CDTDAKEKYK, A4CDTDAKRK, A4CDT-DAKWK, A4CDTDBK, A4CDTDBKPK, A4CDTDBKRKPK, A4CDTDEK, A4CDTHZ, A4CDTHZSAKHZ, A4CDTSAK, A4CDTSAKWK, A4CDTSAKW-KYK, A4CDTSBK...(Weitere Modelle finden Sie in unserem Webshop)		

1

GEV-Nr.	505396	**Vergl.-Nr.**	437107
Beschreibung	Flachdichtung Gummi AD ø 109mm ID ø 86mm Materialstärke 2.5mm VPE 1 Stück		
Für Modelle:	915600, 915601, 915602, 915603, 915604, 915605, 915606, 915607, 915608, 915609, 915610, 915620, 915621, 915666, 915667, 915668, 915669, 915708, 915709, 915710, 915711, 915755, 915886, 915888, 915995, 916062, 916082, 916085, 916086, 916087, 916088, 916186, 916187, 916188, 916189, 916190, 916433, 916434, 916442, 916443, 916448, 916519, 916520, 916526, 916527, 916613, 916639, 916650, 916919, 916920...(Weitere Modelle finden Sie in unserem Webshop)		

1

GEV-Nr.	513059	**Vergl.-Nr.**	437063 CGG42
Beschreibung	Flachdichtung Gummi AD ø 52mm ID ø 40mm Materialstärke 3mm VPE 1 Stück		
Für Modelle:	109, 114, 12, 1200, 1300, 14, 15, 20, 27, 45, 46, 50, 50S, 53, 63, 64, 9, 913530, 913531, 913532, 913862, 913863, 913988, 914171, 914239, 914289, 914297, 914453, 914522, 914605, 914606, 914607, 914608, 914678, 914679, 914680, 914682, 914727, 914760, 914761, 914846, 914857, 914890, 914923, 914924, 914937, 914945, 914971, 915135, 915257...(Weitere Modelle finden Sie in unserem Webshop)		

1

GEV-Nr.	518205	**Vergl.-Nr.**	437079 80182
Beschreibung	Flachdichtung Gummi AD ø 61mm ID ø 47mm Materialstärke 2mm VPE 1 Stück		
Für Modelle:	403-EUROWASH, 71, 72, 723, 72-CRP, 74, 74-CRP, 913522, 913524, 913525, 913601, 913647, 913674, 913692, 913693, 913694, 913695, 913755, 913767, 913856, 913857, 913858, 913860, 913861, 913873, 913929, 913944, 913946, 913947, 913987, 914169, 914237, 914296, 914510, 914597, 914598, 914599, 914600, 914601, 914602, 914603, 914604, 914609, 914610, 914611, 914629, 914630, 914631, 914634, 914677...(Weitere Modelle finden Sie in unserem Webshop)		

1

GEV-Nr.	518092	**Vergl.-Nr.**	429072
Beschreibung	Gegenhalter AD ø 185mm ID ø 92mm		
Für Modelle:	915180, 915181, 915182, 915184, 915185, 915187, 915188, 915190, 915191, 915192, 915196, 915197, 915198, 915202, 915203, 915204, 915208, 915209, 915211, 915215, 915216, 915217, 915351, 915352, 915353, 915354, 915355, 915399, 915504, 915505, 915506, 915507, 915508, 915509, 915510, 915511, 915712, 915713, 915714, 915715, 915716, 915717, 915718, 915719, 915862, 915863, 915864, 915865, 915922, 915923...(Weitere Modelle finden Sie in unserem Webshop)		

Das komplette Sortiment finden Sie immer aktuell in unserem Webshop

1

GEV-Nr.	698873	**Vergl.-Nr.**	75872
Beschreibung	Mutter Gewinde 1 1/2" AD ø 67mm H 13.5mm ID ø 45mm		
Für Modelle:	915755, A3CDMXT23HZ, A3CDMXT23HZDAKHZ, A3CDT, A3CDT23, A3CDTDAK, A3CDTDAKRKYK, A3CDTDAKWK, A3CDTDAKYK, A3CDTDBK, A3CDTDRKYK, A3CDTDYK, A3CDTSAK, A3CDTSAKRK, A3CDTSAKRKYK, A3CDTSAKWK, A3CDTSAKYK, A3CDTSBKYK, A3CDTSYK, A4CDMXTHZ23, A4CDMXTHZ23SAKHZ, A4CDT, A4CDT-DAK, A4CDTDAKEKYK, A4CDTDAKRK, A4CDTDAKWK, A4CDTDBK, A4CDTDBKPK, A4CDTDBKRKPK, A4CDTDEK, A4CDTHZ, A4CDTHZ-SAKHZ, A4CDTSAK, A4CDTSAKWK, A4CDTSAKWKYK, A4CDTSBK, A4CDTSBKPK, A4CDTSRK, A4CDTSWKYK, A4CDTSYK, A5CDT, A5CDTDAK, A5CDTDAKHZ, A5CDTDAKRKPK, A5CDTDAKRKPKWK, A5CDTDAKWK, A5CDTDBK, A5CDTDBKCK, A5CDTDBKRK, A5CDT-DRK...(Weitere Modelle finden Sie in unserem Webshop)		

1

GEV-Nr.	513177	**Vergl.-Nr.**	926050 DWP89
Beschreibung	Mutter Gewinde 1¼"		
Für Modelle:	1200, 1300, 63, 64, L51, L52		

1

GEV-Nr.	699565	**Vergl.-Nr.**	429079
Beschreibung	Mutter Gewinde M52x2 AD ø 68mm ID ø 44.4mm		
Für Modelle:	915600, 915601, 915602, 915603, 915604, 915605, 915606, 915607, 915608, 915609, 915610, 915620, 915621, 915666, 915667, 915668, 915669, 915708, 915709, 915710, 915711, 915755, 915886, 915888, 915995, 916032, 916033, 916036, 916037, 916038, 916039, 916042, 916043, 916044, 916062, 916082, 916085, 916086, 916087, 916088, 916186, 916187, 916188, 916189, 916190, 916218, 916270, 916271, 916272, 916273...(Weitere Modelle finden Sie in unserem Webshop)		

1

GEV-Nr.	532543	**Vergl.-Nr.**	456076
Beschreibung	O-Ring EPDM Materialstärke 5.34mm ID ø 136.5mm VPE 1 Stück		
Für Modelle:	915180, 915181, 915182, 915184, 915185, 915187, 915188, 915190, 915191, 915192, 915196, 915197, 915198, 915202, 915203, 915204, 915208, 915209, 915211, 915215, 915216, 915217, 915351, 915352, 915353, 915354, 915355, 915399, 915504, 915505, 915506, 915507, 915508, 915509, 915510, 915511, 915712, 915713, 915714, 915715, 915716, 915717, 915718, 915719, 915862, 915863, 915864, 915865, 915922, 915923...(Weitere Modelle finden Sie in unserem Webshop)		

1

GEV-Nr.	518308	**Vergl.-Nr.**	303019 REB303019
Beschreibung	Sicherungsring DIN 7993 für Ablaufventil Materialstärke 3mm AD ø 57mm		
Für Modelle:	1200, 1300, 45, 46, 50, 50S, 53, 63, 64, 913530, 913531, 913532, 913862, 913863, 913988, 914171, 914239, 914289, 914297, 914453, 914522, 914605, 914606, 914607, 914608, 914678, 914679, 914680, 914682, 914727, 914760, 914761, 914846, 914857, 914890, 914923, 914924, 914937, 914945, 914971, 915135, 915257, 915259, 915261, 915372, 915373, 915374, 915499, 915500, 915592...(Weitere Modelle finden Sie in unserem Webshop)		

1

GEV-Nr.	513103	**Vergl.-Nr.**	417081 CDP2 CDZ14
Beschreibung	Verschraubung Gewinde 1¼" H 10mm		
Für Modelle:	109, 114, 12, 14, 15, 20, 27, 45, 46, 50, 50S, 53, 9, 913530, 913531, 913532, 913862, 913863, 913988, 914171, 914239, 914289, 914297, 914453, 914522, 914605, 914606, 914607, 914608, 914678, 914679, 914680, 914682, 914727, 914760, 914761, 914846, 914857, 914890, 914923, 914924, 914937, 914945, 914971, 915135, 915257, 915259, 915261, 915372, 915373...(Weitere Modelle finden Sie in unserem Webshop)		

Filter

1

GEV-Nr.	511998	**Vergl.-Nr.**	121135
Beschreibung	Ablauffilter ø 190mm H 100mm		
Für Modelle:	915184, 915185, 915187, 915188, 915208, 915209, 915399, 915714, 915715, 915716, 915718, 915719, 915862, 915863, 915864, 915865, 915922, 915996, 915997, 916061, 916083, 916084, 916503, 916528, 916529, 916530, 916531, 916532, 916533, 916866, 916867, Isy-tech26-02G, Isytech26-02GT, Isytech28-02G, Isytech28-02G-NRG, Isy-tech28-02GT, Isytech28-02GT-NRG, NEOTECH-600G, NEOTECH-600GS, PROTECH-511G, Protech-511GCLS, Protech-511Marina, Protech-611G, PROTECH-611GCLS, PROTECH-811CLS, PROTECH-811G, PT811G2, PT811RG2, PT811SG, PT811SG2...(Weitere Modelle finden Sie in unserem Webshop)		

1

GEV-Nr.	524376	**Vergl.-Nr.**	121120
Beschreibung	Ablauffilter ø 190mm H 100mm		
Für Modelle:	915180, 915181, 915182, 915190, 915191, 915192, 915196, 915197, 915198, 915202, 915203, 915204, 915211, 915215, 915216, 915217, 915351, 915352, 915353, 915354, 915355, 915504, 915505, 915506, 915507, 915508, 915509, 915510, 915511, 915712, 915713, 915716, 915717, 915923, 915958, 916032, 916033, 916036, 916037, 916038, 916039, 916042, 916043, 916044, 916055, 916063, 916064, 916065, 916089, 916090...(Weitere Modelle finden Sie in unserem Webshop)		

2

GEV-Nr.	513289	**Vergl.-Nr.**	77842
Beschreibung	Filter H 27mm L 290mm B 280mm		
Für Modelle:	A4CDMXTHZ23, A4CDMXTHZ23SAKHZ, A4CDT, A4CDTDAK, A4CDTDAKEKYK, A4CDTDAKRK, A4CDTDAKWK, A4CDTDBK, A4CDTDBKPK, A4CDTDBKRKPK, A4CDTDEK, A4CDTHZ, A4CDTHZSAKHZ, A4CDTSAK, A4CDTSAKWK, A4CDTSAKWKYK, A4CDTSBK, A4CDTSBKPK, A4CDTSRK, A4CDTSWKYK, A4CDTSYK, A5CDT, A5CDTDAK, A5CDTDAKHZ, A5CDTDAKRKPK, A5CDTDAKRKPKWK, A5CDTDAKWK, A5CDTDBK, A5CDTDBKCK, A5CDTDBKRK, A5CDTDRK, A5CDTHZ, A5CDTHZDBK, A5CDTHZDBKHZ, A5CDTSAK, A5CDTSAKCK, A5CDTSAKRK, A5CDTSAKRKPKYK, A5CDTSAKWK, A5CDTSAKYK, A5CDTSBKCK, A5CDTSRK, A5CDTSRKEK, A5CDTSRKPK, A5CDTSRKPKYK, A5FMT, A5FMTDRK, A5TCDSAK, GL284CDT, GL284CDTDA...(Weitere Modelle finden Sie in unserem Webshop)		

1

GEV-Nr.	512441	**Vergl.-Nr.**	42089 75661
Beschreibung	Filter L 360mm B 145mm		
Für Modelle:	A3000, A3CD, A3CDDAK, A3CDDAKCK, A3CDDAKYK, A3CDHZ23, A3CDHZ23SWK, A3CDMXT23HZ, A3CDMXT23HZDAKHZ, A3CDSAKRKYK, A3CDT, A3CDT23, A3CDTDAK, A3CDTDAKRKYK, A3CDTDAKWK, A3CDTDAKYK, A3CDTDBK, A3CDTDRKYK, A3CDTDYK, A3CDTSAK, A3CDTSAKRK, A3CDTSAKRKYK, A3CDTSAKWK, A3CDTSAKYK, A3CDTSBKYK, A3CDTSYK, A3DAK, A3DAKWK, A3DAKWKYK, A4000, A4CD, A4CDD, A4CDDAK, A4CDMXTHZ23, A4CDMXTHZ23SAKHZ, A4CDSAKRK, A4CDSAKYK, A4CDSBKPKWKYK, A4CDT, A4CDTDAK, A4CDTDAKEKYK, A4CDTDAKRK, A4CDTDAKWK, A4CDTDBK, A4CDTDBKPK, A4CDTDBKRKPK, A4CDTDEK, A4CDTHZ, A4CDTHZSAKHZ, A4CDTSAK...(Weitere Modelle finden Sie in unserem Webshop)		

1

GEV-Nr.	518065	**Vergl.-Nr.**	429038 429067 80470 REB429038
Beschreibung	Filterhalter H 140mm ø 140mm		
Für Modelle:	1100, 49, 54, 61, 62, 71, 72, 723, 72-CRP, 74, 74-CRP, 914295, 914609, 915609, 915804, AUTOMATICA, BETA-258, BETA270, BETA-270, BETA-270HP, GL60, GL71, GL72, GL72A, GL72C, GL74, GL740, GL7423, GL74A, GL74C, GL74CA, GL74CNS, GL74CRP, GL74DEM, GL74FIERA, GL74NS, GL8023, GL8023SA, GL8040, GL8040D, GL80D, GL80DA, GL-80DAC, GL80DAHZW, GL80DAW, GL80DB, GL80DC, GL80DW, GL80DY, GL80HZ23...(Weitere Modelle finden Sie in unserem Webshop)		

1

GEV-Nr.	513187	**Vergl.-Nr.**	80152 80415
Beschreibung	Filterhalter ø 133mm L 545mm B 275mm		
Für Modelle:	74, 74-CRP, AUTOMATICA, GL71, GL72, GL72A, GL72C, GL74, GL740, GL7423, GL74A, GL74C, GL74CA, GL74CNS, GL74CRP, GL74DEM, GL-74FIERA, GL74NS, GOLD-74, GOLD-74-AUTOMATICA, GOLD-74-MA-RINA, Neotech-803, NRGTech832, NRGTech832G, PROTECH-811G, SV72CD, TOPTECH-740, TOPTECH-820, TT820, TT820G, TT820HZ, TT820R, TT820RG		

1

GEV-Nr.	513173	**Vergl.-Nr.**	DAF380
Beschreibung	Flachfilter		
Für Modelle:	LP81, S58		

1

GEV-Nr.	513174	**Vergl.-Nr.**	45520
Beschreibung	Flachfilter		
Für Modelle:	LP81S, LP91, S58S, S59		

1

GEV-Nr.	530553	**Vergl.-Nr.**	121121
Beschreibung	Flachfilter H 10mm L 488mm B 225mm		
Für Modelle:	915180, 915181, 915182, 915184, 915185, 915187, 915188, 915190, 915191, 915192, 915196, 915197, 915198, 915202, 915203, 915204, 915208, 915209, 915211, 915215, 915216, 915217, 915351, 915352, 915353, 915354, 915355, 915399, 915504, 915505, 915506, 915507, 915508, 915509, 915510, 915511, 915712, 915713, 915714, 915715, 915716, 915717, 915718, 915719, 915862, 915863, 915864, 915865, 915922, 915923...(Weitere Modelle finden Sie in unserem Webshop)		

Das komplette Sortiment finden Sie immer aktuell in unserem Webshop

1

GEV-Nr.	512442	**Vergl.-Nr.**	121141
Beschreibung	Flachfilter H 15mm L 360mm B 180mm		
Für Modelle:	915600, 915601, 915602, 915603, 915604, 915605, 915606, 915607, 915608, 915609, 915610, 915620, 915621, 915666, 915667, 915668, 915669, 915708, 915709, 915710, 915711, 915755, 915886, 915888, 916433, 916434, 916442, 916443, 916519, 916520, 916526, 916527, 916613, 916639, 917386, 917396, 917447, Neotech-24-05G, Neotech-400, Neotech-400-2, Neotech-400G, Neotech-400GS, Protech-411, Protech-411-2, Protech-411-2T, Protech-411CLS, Protech-411G, Protech-411GCLS, Startech-405, Toptech-24-20G... (Weitere Modelle finden Sie in unserem Webshop)		

1

GEV-Nr.	513165	**Vergl.-Nr.**	121146
Beschreibung	Flachfilter H 25mm L 480mm B 225mm		
Für Modelle:	915996, 915997, 916061, 916063, 916064, 916065, 916083, 916084, 916089, 916090, 916091, 916092, 916093, 916168, 916169, 916170, 916171, 916191, 916192, 916193, 916194, 916195, 916338, 916449, 916486, 916586, 916938, 916963, Isytech28-00, Isytech28-00-230V-1Ph-50Hz, Isytech28-00-230V-3Ph-60Hz, Isytech28-00ID, Isytech28-01G, Isytech28-02G, Isytech28-02G-NRG, Isytech28-02GT, Isytech28-02GT-NRG, IT2800, IT2800C, IT2800CDD, IT2800CHZ23, IT2800CRPMDD, IT2800G, IT2800HZ23, Neotech-25-05, Neotech-25-05-230V-1Ph-60Hz, Neotech-26-05, Neotech-26-05-220V-3Ph-60Hz, Neotech-27-05, Neotech-28-05...(Weitere Modelle finden Sie in unserem Webshop)		

1

GEV-Nr.	513137	**Vergl.-Nr.**	802235
Beschreibung	Flachfilter H 25mm L 540mm B 260mm		

1

GEV-Nr.	508374	**Vergl.-Nr.**	80259
Beschreibung	Flachfilter H 35mm L 540mm B 274mm		
Für Modelle:	723, 915609, BETA270, BETA-270, BETA-270HP, GL60, GL8023, GL-8023SA, GL8040, GL8040D, GL80D, GL80DA, GL80DAC, GL80DAHZW, GL80DAW, GL80DB, GL80DC, GL80DW, GL80DY, GL80HZ23, GL80H-Z23D, GL80HZ23DAHZ, GL80HZ23S, GL80HZ23SAHZ, GL80S, GL80SA, GL80SAC, GL80SACW, GL80SACWY, GL80SAR, GL80SARY, GL80SAW, GL80SAWY, GL80SB, GL80SBE, GL80SBW, GL80SW, GL80SY, GL80THZ, GL80THZS, GL82DW, GOLD-80, GOLD-GS60, GOLD-GS-60, GS60, NEO-TECH-800G, NEOTECH-900, NT900, ST70, ST70BTM...(Weitere Modelle finden Sie in unserem Webshop)		

1

GEV-Nr.	513290	**Vergl.-Nr.**	75515
Beschreibung	Flachfilter H 38mm L 515mm B 418mm		

1

GEV-Nr.	518352	**Vergl.-Nr.**	121109
Beschreibung	Flachfilter H 90mm L 210mm B 155mm		
Für Modelle:	914629, 914630, 914925, 915294, GOLD-55, Gold56, GOLD-56, GOLD-57, GS-55, GS-55-CRP, GS-57		

1

GEV-Nr.	510025	**Vergl.-Nr.**	121056 REB121056
Beschreibung	Flachfilter L 245mm B 245mm		
Für Modelle:	1100		

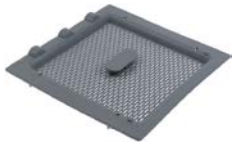

1

GEV-Nr.	510641	**Vergl.-Nr.**	121111
Beschreibung	Flachfilter L 265mm B 245mm		
Für Modelle:	914295, 914609, 915804, BETA-258, Steel58, STEEL-58, Steeltech-371, STEELTECH-701		

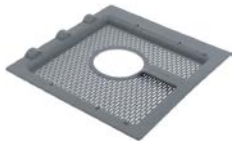

1

GEV-Nr.	510642	**Vergl.-Nr.**	121112
Beschreibung	Flachfilter L 265mm B 245mm		
Für Modelle:	914295, 914609, 915804, BETA-258, Steel58, STEEL-58, Steeltech-371, STEELTECH-701		

1

GEV-Nr.	518094	**Vergl.-Nr.**	121123
Beschreibung	Flachfilter L 485mm B 225mm		
Für Modelle:	ST805ST73, ST805ST73HZ23, STEEL-7-3, Steel7-3-230V-3Ph-60Hz		

1

GEV-Nr.	513110	**Vergl.-Nr.**	80410
Beschreibung	Flachfilter L 545mm B 273mm		
Für Modelle:	PROTECH-710, PT710		

1

GEV-Nr.	518099	**Vergl.-Nr.**	43039
Beschreibung	Flachfilter L 625mm B 525mm		
Für Modelle:	GOLD-301, KLP30140, KLP301DDDT, LP301, LP30140, LP301DDDT, PLP301, PLP30123, TOPTECH-924, Toptech-92-4400V-3Ph-60Hz, TT924, TT924HZ		

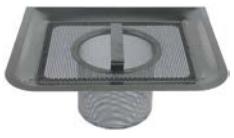

1

GEV-Nr.	513166	**Vergl.-Nr.**	42165
Beschreibung	Flachfilter ø 130mm H 140mm L 335mm B 270mm		
Für Modelle:	GOLD-201, GOLD-LP-201, KLP201, KLP201DDDT, LP201, PLP201, PLP20123, PLP20123DT, PLP201DD, TOPTECH-923, Toptech-923-230V-3Ph-50Hz, Toptech-923-230V-3Ph-60Hz, Toptech-923-400V-3Ph-60Hz, TT923, TT92323, TT923HZ, TT923HZ23		

1

GEV-Nr.	530554	**Vergl.-Nr.**	70153
Beschreibung	Flachfilter Spülmaschine H 25mm L 500mm B 285mm		
Für Modelle:	Neo803L, Neotech-28-06, Neotech-28-06-230V-3ph-60Hz, Neotech-28-06DP, NT2806, NT2806C, NT2806CDD, NT2806CNO, NT2806DDPS, NT2806DDPSHZ23, NT2806HZ23, NT2806NO, Protech-28-16, Protech-28-16T, PT2816, PT2816C, PT2816CR, PT2816S, Toptech-28-26, Toptech-28-26NRG, Toptech-28-26T, TT2826, TT2826R, TT2826R23, TT2826S		

1

GEV-Nr.	513292	**Vergl.-Nr.**	42092
Beschreibung	Führung für Filter H 250mm L 28mm B 25mm		
Für Modelle:	A3000, A3CD, A3CDDAK, A3CDDAKCK, A3CDDAKYK, A3CDHZ23, A3CDHZ23SWK, A3CDMXT23HZ, A3CDMXT23HZDAKHZ, A3CDSAKRKYK, A3CDT, A3CDT23, A3CDTDAK, A3CDTDAKRKYK, A3CDTDAKWK, A3CDTDAKYK, A3CDTDBK, A3CDTDRKYK, A3CDTDYK, A3CDTSAK, A3CDTSAKRK, A3CDTSAKRKYK, A3CDTSAKWK, A3CDTSAKYK, A3CDTSBKYK, A3CDTSYK, A3DAK, A3DAKWK, A3DAKWKYK, A4000, A4CD, A4CDD, A4CDDAK, A4CDMXTHZ23, A4CDMXTHZ23SAKHZ, A4CDSAKRK, A4CDSAKYK, A4CDSBKPKWKYK, A4CDT, A4CDTDAK, A4CDTDAKEKYK, A4CDTDAKRK, A4CDTDAKWK, A4CDTDBK, A4CDTDBKPK, A4CDTDBKRKPK, A4CDTDEK, A4CDTHZ, A4CDTHZSAKHZ, A4CDTSAK...(Weitere Modelle finden Sie in unserem Webshop)		

1

GEV-Nr.	518128	**Vergl.-Nr.**	121144
Beschreibung	Rundfilter ø 112mm H 68mm		
Für Modelle:	915583, 915584, 915585, 915586, 915587, 915588, 915589, 915590, 915591, 915626, 915627, 915726, 915751, 915752, 915753, 915831, 915911, 915921, 916163, 916164, 916165, 916166, 916167, 916260, 916261, 916262, 916263, 916264, 916265, 916266, 916267, 916268, 916269, 916335, 916425, 916426, 916427, 916428, 916429, 916430, 916431, 916432, 916484, 916485, 916564, 916676, 916677, 916680, 916794, 916862...(Weitere Modelle finden Sie in unserem Webshop)		

1

GEV-Nr.	513186	**Vergl.-Nr.**	80159
Beschreibung	Rundfilter ø 130mm H 120mm		
Für Modelle:	74, 74-CRP, A3000, A3DAK, A3DAKWK, A3DAKWKYK, A4000, A4CD, A4CDD, A4CDDAK, A4CDSAKRK, A4CDSAKYK, A4CDSBKPKWKYK, A4CDT, A4DAK, A4DAKCK, A4DAKCKPK, A4DAKPK, A4DAKPKZK, A4DAKYK, A4DAKZK, A5000, A5CD, A5CDSAK, A5CDSBKZK, A5CDT, A5TCD, AUTOMATICA, GL284CDT, GL284CDTD, GL284CDTDAPY, GL284CDTDAW, GL284CDTDBRP, GL284CDTDBRPWY, GL284CDTDR, GL284CDTDRW, GL284CDTS, GL284CDTSAW, GL286CDT, GL286CDTHZDAHZ, GL71, GL72, GL72A, GL72C, GL74, GL740, GL7423, GL74A, GL74C, GL74CA...(Weitere Modelle finden Sie in unserem Webshop)		

1

GEV-Nr.	512443	**Vergl.-Nr.**	121136
Beschreibung	Rundfilter ø 150mm H 90mm		
Für Modelle:	915600, 915601, 915602, 915603, 915604, 915605, 915606, 915607, 915608, 915620, 915621, 915666, 915667, 915668, 915669, 915708, 915709, 915755, 916062, 916085, 916086, 916087, 916088, 916186, 916187, 916188, 916189, 916190, 916433, 916434, 916442, 916443, 916519, 916520, 916613, 916639, 916650, 916919, 916920, 916994, 916995, 917386, Neotech-24-05, Neotech-24-05G, NEOTECH-400, Neotech-400-2, NEOTECH-400G, Neotech-400GS, Protech-24-10C, Protech-24-10T...(Weitere Modelle finden Sie in unserem Webshop)		

Das komplette Sortiment finden Sie immer aktuell in unserem Webshop

1

GEV-Nr.	510022	**Vergl.-Nr.**	121052 121081 REB121081
Beschreibung	Rundfilter ø 153mm H 120mm		
Für Modelle:	50, 50S, 53, 54, 71, 72, 723, 72-CRP, 74, 74-CRP, 913530, 913531, 913532, 913862, 913863, 913988, 914171, 914239, 914289, 914295, 914297, 914453, 914522, 914605, 914606, 914607, 914608, 914609, 914678, 914679, 914680, 914682, 914727, 914760, 914761, 914846, 914857, 914890, 914923, 914924, 914937, 914945, 914971, 915135, 915257, 915259, 915261, 915372, 915373, 915374...(Weitere Modelle finden Sie in unserem Webshop)		

1

GEV-Nr.	518192[1]	**Vergl.-Nr.**	121078
Beschreibung	Rundfilter ø 60mm H 118mm		
Für Modelle:	45, 46, 50, 50S, 53, 913530, 913531, 913532, 913862, 913863, 913988, 914171, 914239, 914289, 914297, 914453, 914522, 914605, 914606, 914607, 914608, 914678, 914679, 914680, 914682, 914727, 914760, 914761, 914846, 914857, 914890, 914923, 914924, 914937, 914945, 914971, 915135, 915257, 915259, 915261, 915372, 915373, 915374, 915499, 915500, 915592, 915593, 915594, 915595, 915596...(Weitere Modelle finden Sie in unserem Webshop)		

[1]für Laugenpumpe

1

GEV-Nr.	530576	**Vergl.-Nr.**	121142
Beschreibung	Sieb ø 146mm H 90mm B 146mm		
Für Modelle:	915609, 915610, 915668, 915710, 915711, 915886, 915888, 915995, 916082, 916448, 916526, 916527, PROTECH-411, PROTECH-411CLS, PROTECH-411G, PROTECH-411GCLS, Toptech-24-20C, Toptech-24-20G, Toptech-24-20GT, Toptech-24-20T, Toptech-421, Toptech-421CLS		

1

GEV-Nr.	530617	**Vergl.-Nr.**	70159
Beschreibung	Sieb ø 150mm H 124mm		
Für Modelle:	A4CDMXTHZ23, A4CDMXTHZ23SAKHZ, A4CDT, A4CDTDAK, A4CDTDAKEKYK, A4CDTDAKRK, A4CDTDAKWK, A4CDTDBK, A4CDTDBKPK, A4CDTDBKRKPK, A4CDTDEK, A4CDTHZ, A4CDTHZSAKHZ, A4CDTSAK, A4CDTSAKWK, A4CDTSAKWKYK, A4CDTSBK, A4CDTSBKPK, A4CDTSRK, A4CDTSWKYK, A4CDTSYK, A5CDT, A5CDTDAK, A5CDTDAKHZ, A5CDTDAKRKPK, A5CDTDAKRKPKWK, A5CDTDAKWK, A5CDTDBK, A5CDTDBKCK, A5CDTDBKRK, A5CDTDRK, A5CDTHZ, A5CDTHZDBK, A5CDTHZDBKHZ, A5CDTSAK, A5CDTSAKCK, A5CDTSAKRK, A5CDTSAKRKPKYK, A5CDTSAKWK, A5CDTSAKYK, A5CDTSBKCK, A5CDTSRK, A5CDTSRKEK, A5CDTSRKPK, A5CDTSRKPKYK, A5FMT, A5FMTDRK, A5TCDSAK, GL284CDT, GL284CDTDA...(Weitere Modelle finden Sie in unserem Webshop)		

1

GEV-Nr.	518101	**Vergl.-Nr.**	43044
Beschreibung	Siebeinsatz H 205mm L 405mm B 160mm		
Für Modelle:	GOLD-301, KLP30140, KLP301DDDT, LP301, LP30140, LP301DDDT, PLP301, PLP30123, TOPTECH-924, Toptech-92-4400V-3Ph-60Hz, TT924, TT924HZ		

1

GEV-Nr.	518204	**Vergl.-Nr.**	429065
Beschreibung	Verschraubung für Filter ø 67mm		
Für Modelle:	403-EUROWASH, 913522, 913524, 913525, 913601, 913647, 913674, 913692, 913693, 913694, 913695, 913755, 913767, 913856, 913857, 913858, 913860, 913861, 913873, 913929, 913944, 913946, 913947, 913987, 914169, 914237, 914296, 914510, 914597, 914598, 914599, 914600, 914601, 914602, 914603, 914604, 914610, 914611, 914634, 914677, 914681, 914695, 914699, 914700, 914704, 914714, 914728, 914845, 914889, 914895...(Weitere Modelle finden Sie in unserem Webshop)		

1

GEV-Nr.	518293	**Vergl.-Nr.**	429068
Beschreibung	Verschraubung für Filter ø 98mm		
Für Modelle:	914629, 914630, 914631, 914925, 915294, GOLD-55, Gold56, GOLD-56, GOLD-57, GS-55, GS-55-CRP, GS-55-CRP-SP, GS-57, TOPTECH-500-CRP, Toptech-500-CRP-s.p.		

Überlaufrohre

1

GEV-Nr.	510072	**Vergl.-Nr.**	456016 REB456016
Beschreibung	O-Ring EPDM Materialstärke 3.53mm ID ø 32.93mm VPE 1 Stück		
Für Modelle:	1100, 35, 40, 42, 43, 45, 46, 49, 50, 50S, 53, 54, 71, 72, 723, 72-CRP, 74, 74-CRP, 914295, 914609, 915804, AUTOMATICA, BETA-235, BETA-240, BETA-245, BETA-250, BETA-253, BETA-258, BETA270, BETA-270, BETA-270HP, GL42, GL60, GL71, GL72, GL72A, GL72C, GL74, GL7423, GL74A, GL74C, GL74CA, GL74CNS, GL74CRP, GL74DEM, GL74FIERA, GL74NS, GL8023, GL8023SA, GL8040...(Weitere Modelle finden Sie in unserem Webshop)		

1

GEV-Nr.	532625	**Vergl.-Nr.**	456081 5037072
Beschreibung	O-Ring Viton Materialstärke 2.62mm ID ø 28.25mm VPE 1 Stück		
Für Modelle:	915180, 915181, 915182, 915190, 915191, 915192, 915196, 915197, 915198, 915202, 915203, 915204, 915211, 915215, 915216, 915217, 915351, 915352, 915353, 915354, 915355, 915504, 915505, 915506, 915507, 915508, 915509, 915510, 915511, 915712, 915713, 915716, 915717, 915923, 915958, 916032, 916033, 916036, 916037, 916038, 916039, 916042, 916043, 916044, 916055, 916063, 916064, 916065, 916089, 916090...(Weitere Modelle finden Sie in unserem Webshop)		

1

GEV-Nr.	528155	**Vergl.-Nr.**	927337 CGR4131NT
Beschreibung	O-Ring Viton Materialstärke 3.53mm ID ø 32.93mm VPE 1 Stück		
Für Modelle:	109, 114, 915609, 915755, A3CDMXT23HZ, A3CDMXT23HZDAKHZ, A3CDT, A3CDT23, A3CDTDAK, A3CDTDAKRKYK, A3CDTDAKWK, A3CDTDAKYK, A3CDTDBK, A3CDTDRKYK, A3CDTDYK, A3CDTSAK, A3CDTSAKRK, A3CDTSAKRKYK, A3CDTSAKWK, A3CDTSAKYK, A3CDTSBKYK, A3CDTSYK, A4CDMXTHZ23, A4CDMXTHZ23SAKHZ, A4CDT, A4CDTDAK, A4CDTDAKEKYK, A4CDTDAKRK, A4CDTDAKWK, A4CDTDBK, A4CDTDBKPK, A4CDTDBKRKPK, A4CDTDEK, A4CDTHZ, A4CDTHZSAKHZ, A4CDTSAK, A4CDTSAKWK, A4CDTSAKWKYK, A4CDTSBK, A4CDTSBKPK, A4CDTSRK, A4CDTSWKYK, A4CDTSYK, A5CDT, A5CDTDAK, A5CDTDAKHZ, A5CDTDAKRKPK, A5CDTDAKRK-PKWK, A5CDTDAKWK, A5CDTDBK...(Weitere Modelle finden Sie in unserem Webshop)		

1

GEV-Nr.	518191[1]	**Vergl.-Nr.**	142042 142053 REB142042 REB142053
Beschreibung	Überlaufrohr L 147mm ø 35mm		
Für Modelle:	45, 46, 50, 50S, 53, 913530, 913531, 913532, 913862, 913863, 913988, 914171, 914239, 914289, 914297, 914453, 914522, 914605, 914606, 914607, 914608, 914678, 914679, 914680, 914682, 914727, 914760, 914761, 914846, 914857, 914890, 914923, 914924, 914937, 914945, 914971, 915135, 915257, 915259, 915261, 915372, 915373, 915374, 915499, 915500, 915592, 915593, 915594, 915595, 915596...(Weitere Modelle finden Sie in unserem Webshop)		

[1]für Laugenpumpe

1

GEV-Nr.	518193	**Vergl.-Nr.**	142052 REB142052
Beschreibung	Überlaufrohr L 148mm ø 36mm		
Für Modelle:	913530, 913531, 913532, 913862, 913863, 913988, 914171, 914239, 914289, 914297, 914453, 914522, 914605, 914606, 914607, 914608, 914678, 914679, 914680, 914682, 914727, 914760, 914761, 914846, 914857, 914890, 914923, 914924, 914937, 914945, 914971, 915135, 915257, 915259, 915261, 915372, 915373, 915374, 915499, 915500, 915592, 915593, 915594, 915595, 915596, 915597, 915628, 915722, 915723, 915724...(Weitere Modelle finden Sie in unserem Webshop)		

1

GEV-Nr.	518186	**Vergl.-Nr.**	142038 REB142038
Beschreibung	Überlaufrohr L 153mm ø 24mm		
Für Modelle:	35		

1

GEV-Nr.	518055	**Vergl.-Nr.**	142034 REB142034
Beschreibung	Überlaufrohr L 165mm ø 22mm		
Für Modelle:	40		

1

GEV-Nr.	518202	**Vergl.-Nr.**	142051
Beschreibung	Überlaufrohr L 168mm ø 22mm		
Für Modelle:	403-EUROWASH, 913522, 913524, 913525, 913601, 913647, 913674, 913692, 913693, 913694, 913695, 913755, 913767, 913856, 913857, 913858, 913860, 913861, 913873, 913929, 913944, 913946, 913947, 913987, 914169, 914237, 914296, 914510, 914597, 914598, 914599, 914600, 914601, 914602, 914603, 914604, 914634, 914677, 914681, 914695, 914699, 914700, 914704, 914714, 914728, 914845, 914889, 914895, 914896, 914940...(Weitere Modelle finden Sie in unserem Webshop)		

Das komplette Sortiment finden Sie immer aktuell in unserem Webshop

1

GEV-Nr.	518660	**Vergl.-Nr.**	142059
Beschreibung	Überlaufrohr L 175mm ø 26mm		
Für Modelle:	915600, 915601, 915602, 915603, 915604, 915605, 915606, 915607, 915608, 915620, 915621, 915666, 915667, 915668, 915669, 915708, 915709, 915755, 916062, 916085, 916086, 916087, 916088, 916186, 916187, 916188, 916189, 916190, 916433, 916434, 916442, 916443, 916519, 916520, 916613, 916639, 916650, 916919, 916920, 916994, 916995, 917386, Neotech-24-05, Neotech-24-05G, NEOTECH-400, Neotech-400-2, NEOTECH-400G, Neotech-400GS, Protech-24-10C, Protech-24-10T...(Weitere Modelle finden Sie in unserem Webshop)		

1

GEV-Nr.	510432	**Vergl.-Nr.**	929035 DZT558
Beschreibung	Überlaufrohr L 200mm ø 40mm		
Für Modelle:	CS1000N, CS1300N, CS900N, CS950N, LP1500N, S80, S800, T170		

1

GEV-Nr.	518095	**Vergl.-Nr.**	142058
Beschreibung	Überlaufrohr L 205mm ø 36mm		
Für Modelle:	915180, 915181, 915182, 915190, 915191, 915192, 915196, 915197, 915198, 915202, 915203, 915204, 915211, 915215, 915216, 915217, 915351, 915352, 915353, 915354, 915355, 915504, 915505, 915506, 915507, 915508, 915509, 915510, 915511, 915712, 915713, 915716, 915717, 915923, 915958, 916032, 916033, 916036, 916037, 916038, 916039, 916042, 916043, 916044, 916055, 916063, 916064, 916065, 916089, 916090...(Weitere Modelle finden Sie in unserem Webshop)		
Zubehör für	518095		

GEV-Nr.	504561	Vergl.-Nr.	456073
O-Ring EPDM Materialstärke 2.62mm ID ø 29.82mm VPE 1 Stück			

1

GEV-Nr.	518291	**Vergl.-Nr.**	142054
Beschreibung	Überlaufrohr L 215mm ø 32mm		
Für Modelle:	914629, 914630, 914925, 915294, GOLD-55, Gold56, GOLD-56, GOLD-57, GS-55, GS-55-CRP, GS-57		

1

GEV-Nr.	510640	**Vergl.-Nr.**	142057
Beschreibung	Überlaufrohr L 218mm ø 39mm		
Für Modelle:	914295, 914609, 915804, BETA-258, Steel58, STEEL-58, Steeltech-371, STEELTECH-701		
Zubehör für	510640		

GEV-Nr.	510072	Vergl.-Nr.	456016 REB456016
O-Ring EPDM Materialstärke 3.53mm ID ø 32.93mm VPE 1 Stück			

1

GEV-Nr.	517556	**Vergl.-Nr.**	80354
Beschreibung	Überlaufrohr L 285mm ø 36mm		
Für Modelle:	Neotech-803, NEOTECH-900, NT900, PROTECH-710, PROTECH-810, PT710, PT810, PT810WRC, ST70ST, ST70STHZ, STEELTECH-381, SV72CD, Toptech-920, TT920		
Zubehör für	517556		

GEV-Nr.	528155	Vergl.-Nr.	927337 CGR4131NT
O-Ring Viton Materialstärke 3.53mm ID ø 32.93mm VPE 1 Stück			

1

GEV-Nr.	513180	**Vergl.-Nr.**	80249 C.80429
Beschreibung	Überlaufrohr L 287mm ø 38mm		
Für Modelle:	71, 72, 723, 72-CRP, 915609, AUTOMATICA, BETA270, BETA-270, BETA-270HP, GL60, GL71, GL72, GL72A, GL72C, GL74, GL74A, GL74C, GL8023, GL8023SA, GL8040, GL8040D, GL80D, GL80DA, GL80DAC, GL80DAHZW, GL80DAW, GL80DB, GL80DC, GL80DW, GL80DY, GL-80HZ23, GL80HZ23D, GL80HZ23DAHZ, GL80HZ23S, GL80HZ23SAHZ, GL80S, GL80SA, GL80SAC, GL80SACW, GL80SACWY, GL80SAR, GL80SARY, GL80SAW, GL80SAWY, GL80SB, GL80SBE, GL80SBW, GL80SW, GL80SY, GL80THZ...(Weitere Modelle finden Sie in unserem Webshop)		
Zubehör für	513180		

GEV-Nr.	510072	Vergl.-Nr.	456016 REB456016
O-Ring EPDM Materialstärke 3.53mm ID ø 32.93mm VPE 1 Stück			

1

GEV-Nr.	512444	**Vergl.-Nr.**	73035 73036
Beschreibung	Überlaufrohr L 305mm ø 37mm		
Für Modelle:	Neo803N, Neotech-28-05, Neotech-28-05-230V-3Ph-60Hz, Neotech-28-05-400V-3Ph-60Hz, Neotech-28-05I, Neotech-28-05ID, Neotech-28-05IDP, NT2805, NT2805C, NT2805CDD, NT2805CNO, NT2805DDPS, NT2805DDPSHZ23, NT2805GCDD, NT2805GCDDPS, NT2805HZ, NT2805NO, Pro811R, Pro811RCLS, Pro831N, Pro831NCLS, Protech-28-10, Protech-28-10-230V-1Ph-60Hz, Protech-28-10-230V-3Ph-60Hz, Protech-28-10INRG, Protech-28-10INRG-230V-3Ph-50Hz, Protech-28-10ITNRG, Protech-28-10T, Protech-811TR-2, PT2810, PT2810CNO, PT2810CR, PT2810CR23, PT2810CRNO, PT2810CSDDNO, PT2810CSNO, PT2810CSR, PT2810CSRDDNO, PT2810CSRNO, PT2810DDPS, PT2810HZ23, PT2810MHZ, PT2810S		

1

GEV-Nr.	518659	**Vergl.-Nr.**	70355
Beschreibung	Überlaufrohr L 380mm ø 34mm		
Für Modelle:	Neo803L, Neotech-28-06, Neotech-28-06-230V-3ph-60Hz, Neotech-28-06DP, Neotech-28-06ID, NT2806, NT2806C, NT2806CDD, NT2806CNO, NT2806DDPS, NT2806DDPSHZ23, NT2806GCDD, NT2806HZ23, NT2806NO, Pro811L, Pro831L, Protech-28-16, Protech-28-16T, PT2816, PT2816C, PT2816CNO, PT2816CR, PT2816CRNO, PT2816S		

1

GEV-Nr.	513181	**Vergl.-Nr.**	80250
Beschreibung	Überlaufrohr L 387mm ø 37mm		
Für Modelle:	74, 74-CRP, AUTOMATICA, GL71, GL72, GL72A, GL72C, GL74, GL7423, GL74A, GL74C, GL74CA, GL74CNS, GL74CRP, GL74DEM, GL74FIERA, GL74NS, GOLD-101, GOLD-105, GOLD-74, GOLD-74-AUTOMATICA, GOLD-74-MARINA, GOLD-LP-101, GOLD-LP-105, KLP101, KLP10123, KLP101DDDT, KLP105, LP101, LP10123, LP101DDDTEB, LP105, LP105DDDT, NEOTECH-901, Neotech-901-440V-3Ph-60Hz, NEOTECH-902, NT901, NT901HZ44, NT902, PLP101, PLP10123, PLP101DDDT, PLP105, PLP10523, TOPTECH-921, Toptech-921P, TOPTECH-922, Toptech-922-400V-3Ph-60Hz, Toptech-922P, TT921... (Weitere Modelle finden Sie in unserem Webshop)		
Zubehör für	513181		

GEV-Nr.	510072	Vergl.-Nr.	456016 REB456016
O-Ring EPDM Materialstärke 3.53mm ID ø 32.93mm VPE 1 Stück			

1

GEV-Nr.	511920	**Vergl.-Nr.**	75262
Beschreibung	Überlaufrohr L 425mm ø 40mm		
Für Modelle:	A3000, A3CD, A3CDDAK, A3CDDAKCK, A3CDDAKYK, A3CDHZ23, A3CDHZ23SWK, A3CDSAKRKYK, A3CDT, A4000, A5000, GL280CD, GL280CDHZS, GL280CDS, GL280CDSA, GL280CDSAW, GL280CDSWY, GL282CDT, GL282CDT23HZ, GL282CDTD, GL282CDTDAWY, GL282CDTHZ, GL282ST93, GL80THZ, GL82, GL82DA, GL82DAAHZBCERW, GL82DAE, GL82DAEW, GL82DAEY, GL82DAW, GL82DBCERWY, GL82DY, GL82HZ23, GL82HZ23D, GL82HZ23SAHZ, GL82S, GL82SA, GL82SAEWY, GL82SB, GL82SWY, GL82SY, Gold80, GOLD-80, Gold82, GOLD-82, GOLD-84, NEOTECH-1010, PROTECH-1113, STEEL-9-3...(Weitere Modelle finden Sie in unserem Webshop)		

1

GEV-Nr.	513291	**Vergl.-Nr.**	75866
Beschreibung	Überlaufrohr L 450mm ø 39mm		
Für Modelle:	A4CDMXTHZ23, A4CDMXTHZ23SAKHZ, A4CDT, A4CDTDAK, A4CDTDAKEKYK, A4CDTDAKRK, A4CDTDAKWK, A4CDTDBK, A4CDTDBKPK, A4CDTDBKRKPK, A4CDTDEK, A4CDTHZ, A4CDTHZSAKHZ, A4CDTSAK, A4CDTSAKWK, A4CDTSAKWKYK, A4CDTSBK, A4CDTSBKPK, A4CDTSRK, A4CDTSWKYK, A4CDTSYK, A5CDT, A5CDTDAK, A5CDTDAKHZ, A5CDTDAKRKPK, A5CDTDAKRKPKWK, A5CDTDAKWK, A5CDTDBK, A5CDTDBKCK, A5CDTDBKRK, A5CDTDRK, A5CDTHZ, A5CDTHZDBK, A5CDTHZDBKHZ, A5CDTSAK, A5CDTSAKCK, A5CDTSAKRK, A5CDTSAKRKPKYK, A5CDTSAKWK, A5CDTSAKYK, A5CDTSBKCK, A5CDTSRK, A5CDTSRKEK, A5CDTSRKPK, A5CDTSRKPKYK, A5FMT, A5FMTDRK, A5TCDSAK, GL284CDT, GL284CDTDA...(Weitere Modelle finden Sie in unserem Webshop)		

1

GEV-Nr.	517553	**Vergl.-Nr.**	42181
Beschreibung	Überlaufrohr L 480mm ø 40mm		
Für Modelle:	GOLD-201, GOLD-LP-201, KLP201, KLP201DDDT, KLP30140, KLP301DDDT, LP201, LP301, LP30140, LP301DDDT, PLP201, PLP20123, PLP20123DT, PLP201DD, PLP301, PLP30123, TOPTECH-923, TOPTECH-924, TT923, TT924		

Das komplette Sortiment finden Sie immer aktuell in unserem Webshop

1

GEV-Nr.	518658	**Vergl.-Nr.**	42582
Beschreibung	Überlaufrohr L 493mm ø 40mm		
Für Modelle:	Toptech-923, Toptech-923-230V-3Ph-50Hz, Toptech-923-230V-3Ph-60Hz, Toptech-923-400V-3Ph-60Hz, Toptech-924, Toptech-92-4400V-3Ph-60Hz, TT923, TT92323, TT923HZ, TT923HZ23, TT924, TT924HZ		

Behälter

Behälterdeckel

1

GEV-Nr.	510110	**Vergl.-Nr.**	429012 REB429012
Beschreibung	Deckel für Salzbehälter		
Für Modelle:	42, 914237, 914610, 914611, 914629, 914630, 914631, 914925, 914996, 915294, GL42, Gold43, GOLD-43, GOLD-55, Gold56, GOLD-56, GOLD-57, GS-55, GS-55-CRP, GS-55-CRP-SP, GS-57, TOPTECH-400, Toptech-400-Integra, TOPTECH-500-CRP, Toptech-500-CRP-s.p.		

1

GEV-Nr.	517803	**Vergl.-Nr.**	480157
Beschreibung	Deckel ø 69mm für Salzbehälter		
Für Modelle:	916867, 917174, 917175, 917181, 917182, 917447, 917449, Isytech26-02GT, IsyTech-36-12, IsyTech-36-13, TopTech-34-23TD, TopTech-35-23, TopTech-36-23GD, TopTech-36-23GTD		

Salzbehälter

1

GEV-Nr.	524177	**Vergl.-Nr.**	480005 RAT27
Beschreibung	Deckel ø 69mm H 20mm für Salzbehälter ID ø 50mm		
Für Modelle:	35, 40, 403-EUROWASH, 42, 43, 45, 46, 50, 50S, 53, 913522, 913524, 913525, 913530, 913531, 913532, 913601, 913647, 913674, 913692, 913693, 913694, 913695, 913755, 913767, 913856, 913857, 913858, 913860, 913861, 913862, 913863, 913873, 913929, 913944, 913946, 913947, 913987, 913988, 914169, 914171, 914237, 914239, 914289, 914295, 914296, 914297, 914510, 914522, 914597...(Weitere Modelle finden Sie in unserem Webshop)		
Zubehör für	524177		

GEV-Nr.	524148	Vergl.-Nr.	—

O-Ring EPDM Materialstärke 3.53mm ID ø 40.86mm VPE 1 Stück

1

GEV-Nr.	510018	**Vergl.-Nr.**	429011 REB429011
Beschreibung	Mutter ø 92mm H 10.5mm für Salzbehälter ID ø 64mm		
Für Modelle:	35, 40, 403-EUROWASH, 42, 45, 46, 50, 50S, 53, 913522, 913524, 913525, 913530, 913531, 913532, 913601, 913647, 913674, 913692, 913693, 913694, 913695, 913755, 913767, 913856, 913857, 913858, 913860, 913861, 913862, 913863, 913873, 913929, 913944, 913946, 913947, 913987, 913988, 914169, 914171, 914239, 914289, 914295, 914296, 914297, 914510, 914522, 914597, 914598, 914599...(Weitere Modelle finden Sie in unserem Webshop)		

1

GEV-Nr.	510929	**Vergl.-Nr.**	DWS21	
Beschreibung	Salzbehälter ø 120mm H 117mm Schlauch ø 10mm Einbau ø 70mm Gesamthöhe 157mm			
Für Modelle:	B110, B150Y, B160, B160Y, CB20N, CB21N			
Ersatzteile für	510929			
	GEV-Nr.	506015	Vergl.-Nr.	456052 CGR144 RBG1 REB456052
	O-Ring EPDM Materialstärke 3.53mm ID ø 39.69mm VPE 1 Stück			
	GEV-Nr.	510018	Vergl.-Nr.	429011 REB429011
	Mutter ø 92mm H 10.5mm für Salzbehälter ID ø 64mm			
	GEV-Nr.	524177	Vergl.-Nr.	480005 RAT27
	Deckel ø 69mm H 20mm für Salzbehälter ID ø 50mm			
Zubehör für	510929			
	GEV-Nr.	510071	Vergl.-Nr.	437034 REB437034
	Flachdichtung Gummi AD ø 81mm ID ø 68mm Materialstärke 3mm für Salzbehälter VPE 1 Stück			
	GEV-Nr.	510654	Vergl.-Nr.	—
	Dichtung H 6mm D1 ø 82mm D2 ø 68mm			
	GEV-Nr.	510883	Vergl.-Nr.	—
	Dichtung Gummi AD ø 86mm ID ø 66mm Materialstärke 2mm für Salzbehälter VPE 1 Stück			

1

GEV-Nr.	510032	**Vergl.-Nr.**	406998	
Beschreibung	Salzbehälter ohne Dichtung neues Modell			
Für Modelle:	35, 40, 403-EUROWASH, 42, 45, 46, 50, 53, 913522, 913524, 913525, 913530, 913531, 913532, 913601, 913647, 913674, 913692, 913693, 913694, 913695, 913755, 913767, 913856, 913857, 913858, 913860, 913861, 913862, 913863, 913873, 913929, 913944, 913946, 913947, 913987, 913988, 914169, 914171, 914239, 914289, 914295, 914296, 914297, 914510, 914522, 914597, 914598, 914599, 914600...(Weitere Modelle finden Sie in unserem Webshop)			
Ersatzteile für	510032			
	GEV-Nr.	506015	Vergl.-Nr.	456052 CGR144 RBG1 REB456052
	O-Ring EPDM Materialstärke 3.53mm ID ø 39.69mm VPE 1 Stück			
	GEV-Nr.	510018	Vergl.-Nr.	429011 REB429011
	Mutter ø 92mm H 10.5mm für Salzbehälter ID ø 64mm			
	GEV-Nr.	510071	Vergl.-Nr.	437034 REB437034
	Flachdichtung Gummi AD ø 81mm ID ø 68mm Materialstärke 3mm für Salzbehälter VPE 1 Stück			

Zubehör

1

GEV-Nr.	512457	**Vergl.-Nr.**	437116
Beschreibung	Dichtung ø 82mm passend für Salzbehälter passend für COLGED VPE 1 Stück ID ø 64mm		
Für Modelle:	916867, 917174, 917175, 917181, 917182, 917447, 917449, Isytech26-02GT, IsyTech-36-12, IsyTech-36-13, TopTech-34-23TD, TopTech-35-23, TopTech-36-23GD, TopTech-36-23GTD		

Das komplette Sortiment finden Sie immer aktuell in unserem Webshop

1

GEV-Nr.	510071	**Vergl.-Nr.**	437034 REB437034
Beschreibung	Flachdichtung Gummi AD ø 81mm ID ø 68mm Materialstärke 3mm für Salzbehälter VPE 1 Stück		
Für Modelle:	35, 40, 403-EUROWASH, 42, 45, 46, 50, 50S, 53, 913522, 913524, 913525, 913530, 913531, 913532, 913601, 913647, 913674, 913692, 913693, 913694, 913695, 913755, 913767, 913856, 913857, 913858, 913860, 913861, 913862, 913863, 913873, 913929, 913944, 913946, 913947, 913987, 913988, 914169, 914171, 914237, 914239, 914289, 914295, 914296, 914297, 914510, 914522, 914597, 914598...(Weitere Modelle finden Sie in unserem Webshop)		

2

GEV-Nr.	504794	**Vergl.-Nr.**	429082
Beschreibung	Mutter ø 77mm passend für Salzbehälter passend für COLGED VPE 1 Stück		
Für Modelle:	916867, 917174, 917175, 917181, 917182, 917447, 917449, Isytech26-02GT, IsyTech-36-12, IsyTech-36-13, TopTech-34-23TD, TopTech-35-23, TopTech-36-23GD, TopTech-36-23GTD		

1

GEV-Nr.	699250	**Vergl.-Nr.**	73337
Beschreibung	Verlängerung für Salzbehälter ø 52mm VPE 1 Stück L 140mm		
Für Modelle:	Pro811RCLS, Pro831NCLS, Protech-28-10ITNRG, Protech-28-10T, Protech-28-16T, Protech-811TR-2, PT2810CSDDNO, PT2810CSNO, PT2810CSR, PT2810CSRDDNO, PT2810CSRNO, PT2810S, PT2816S, Toptech-28-20GT, Toptech-28-20T, Toptech-28-20TNRG, TT2820S, TT2820SG, TT2820SRG		

1

GEV-Nr.	517802	**Vergl.-Nr.**	466008
Beschreibung	Verlängerung für Salzbehälter VPE 1 Stück L 78mm ID ø 38mm		
Für Modelle:	915606, 915607, 915608, 915609, 915610, 915668, 915669, 915710, 915711, 915755, 915886, 915888, 915995, 916062, 916082, 916085, 916086, 916087, 916088, 916442, 916443, 916448, 916526, 916527, Protech-24-10C, Protech-24-10T, Protech-411, Protech-411-2, Protech-411-2T, Protech-411CLS, Protech-411G, Protech-411GCLS, Toptech-24-20C, Toptech-24-20G, Toptech-24-20GT, Toptech-24-20T, Toptech-421, Toptech-421CLS		

1

GEV-Nr.	504793	**Vergl.-Nr.**	466006
Beschreibung	Verlängerung für Salzbehälter VPE 1 Stück L 94mm ID ø 38mm		
Für Modelle:	915184, 915185, 915187, 915188, 915202, 915203, 915204, 915208, 915209, 915399, 915504, 915505, 915506, 915507, 915508, 915509, 915510, 915511, 915714, 915715, 915716, 915718, 915719, 915863, 915865, 915996, 915997, 916061, 916063, 916064, 916065, 916083, 916084, 916089, 916090, 916091, 916092, 916093, 916444, 916445, 916446, 916447, 916449, 916528, 916529, 916530, 916531, 916532, 916533, Isytech28-02G...(Weitere Modelle finden Sie in unserem Webshop)		

Boiler

Boiler für Spülmaschinen

1

GEV-Nr.	513241	**Vergl.-Nr.**	926026 DAB290
Beschreibung	Boiler		
Für Modelle:	1100, 61, 62, 63, L61, L62, L63, LP81S, LP91, S58, S58S, S59		

1

GEV-Nr.	513242	**Vergl.-Nr.**	926055 DAB296
Beschreibung	Boiler		
Für Modelle:	1200, 1300, 64, L51, L52, L64, LP81		

1

GEV-Nr.	513243	**Vergl.-Nr.**	80389
Beschreibung	Boiler		
Für Modelle:	71, 72, 723, 74, 915609, AUTOMATICA, BETA270, BETA-270, BETA-270HP, GL71, GL72, GL72A, GL72C, GL74, GL7423, GL74A, GL74C, GL74CA, GL74CNS, GL74CRP, GL74DEM, GL74FIERA, GL74NS, GOLD-74, GOLD-74-AUTOMATICA, GOLD-74-MARINA, GS60, NEOTECH-800G, Neotech-803, NEOTECH-901, Neotech-901-440V-3Ph-60Hz, NEOTECH-902, NT901, NT901HZ44, NT902, SILVER-71, SILVER-72, ST70, ST70BTM, ST70HP, ST70HZ, ST70MHZ, ST70ST, ST70STHZ, ST70STPH, Steel70, STEEL-70, STEELTECH-380BK, STEELTECH-381, Steeltech-381-230V-3ph-60Hz...(Weitere Modelle finden Sie in unserem Webshop)		

1

GEV-Nr.	518375	**Vergl.-Nr.**	104033
Beschreibung	Boiler		
Für Modelle:	43, 914237, 914610, GL42, Gold43, GOLD-43		

1

GEV-Nr.	518378	**Vergl.-Nr.**	104030
Beschreibung	Boiler		
Für Modelle:	50, 53, 914295, 914609, BETA-253, BETA-258, S51, Steel58, STEEL-58		

1

GEV-Nr.	501512	**Vergl.-Nr.**	104063
Beschreibung	Boiler ø 110mm L 300mm Schlauch ø 6/11mm		
Für Modelle:	915606, 915607, 915608, 915609, 915610, 915668, 915669, 915710, 915711, 915755, 915886, 915888, 915995, 916062, 916082, 916085, 916086, 916087, 916088, 916442, 916443, 916448, 916526, 916527, 917386, 917396, 917447, Protech-24-10C, Protech-24-10T, Protech-411, Protech-411-2, Protech-411-2T, Protech-411CLS, Protech-411G, Protech-411GCLS, Toptech-24-20C, Toptech-24-20G, Toptech-24-20GT, Toptech-24-20T, TopTech-34-22, TopTech-34-23, TopTech-34-23TD, Toptech-421, Toptech-421CLS		

1

GEV-Nr.	501511	**Vergl.-Nr.**	104061
Beschreibung	Boiler ø 145mm L 420mm Schlauch ø 18/27mm		
Für Modelle:	915184, 915185, 915187, 915188, 915202, 915203, 915204, 915208, 915209, 915399, 915504, 915505, 915506, 915507, 915508, 915509, 915510, 915511, 915714, 915715, 915716, 915718, 915719, 915862, 915863, 915864, 915865, 915922, 915996, 915997, 916044, 916061, 916063, 916064, 916065, 916083, 916084, 916089, 916090, 916091, 916092, 916093, 916444, 916445, 916446, 916447, 916449, 916503, 916528, 916529...(Weitere Modelle finden Sie in unserem Webshop)		

1

GEV-Nr.	518377	**Vergl.-Nr.**	104026
Beschreibung	Boiler ø 150mm L 360mm		
Für Modelle:	46, 50, 50S, 53, 913530, 913531, 913532, 913862, 913863, BETA-246, Beta250, BETA-250, Beta253, BETA-253, STEEL-51		

1

GEV-Nr.	517447	**Vergl.-Nr.**	982019
Beschreibung	Boiler ø 155mm L 405mm Eingang ø 11		
Für Modelle:	914631, GS-55-CRP, GS-55-CRP-SP, TOPTECH-500-CRP, Toptech-500-CRP-s.p.		

1

GEV-Nr.	518111	**Vergl.-Nr.**	80582
Beschreibung	Boiler ø 190mm L 425mm		

1

GEV-Nr.	517455	**Vergl.-Nr.**	41230
Beschreibung	Boiler ø 210mm L 405mm		
Für Modelle:	GOLD-201, GOLD-301, LP101, LP105, LP201, LP301		

1

GEV-Nr.	698808	**Vergl.-Nr.**	43550
Beschreibung	Boiler ø 210mm L 500mm		
Für Modelle:	TOPTECH-924, Toptech-92-4400V-3Ph-60Hz, TT924, TT924HZ		

Das komplette Sortiment finden Sie immer aktuell in unserem Webshop

Zubehör

1

GEV-Nr.	517799	**Vergl.-Nr.**	143228
Beschreibung	Rohr für Boiler ø 9mm L 245mm		
Für Modelle:	403-EUROWASH, 913522, 913524, 913525, 913601, 913647, 913674, 913692, 913693, 913694, 913695, 913755, 913767, 913856, 913857, 913858, 913860, 913861, 913873, 913929, 913944, 913946, 913947, 913987, 914169, 914171, 914296, 914510, 914597, 914598, 914599, 914600, 914601, 914602, 914603, 914604, 914634, 914677, 914678, 914681, 914695, 914699, 914700, 914704, 914714, 914728, 914845, 914889, 914895, 914896...(Weitere Modelle finden Sie in unserem Webshop)		

2

GEV-Nr.	518348	**Vergl.-Nr.**	468117
Beschreibung	Schlauchanschluss		
Für Modelle:	1100, 1200, 1300, 42, 46, 49, 50, 50S, 54, 61, 62, BETA-246, BETA-250, BETA-253, BETA-258, GOLD-101, GOLD-105, GOLD-201, GOLD-301, GOLD-LP-101, GOLD-LP-105, GOLD-LP-201, KLP101, KLP10123, KL-P101DDDT, KLP105, KLP201, KLP201DDDT, KLP30140, KLP301DDDT, L51, L52, L61, L62, L63, L64, LP101, LP10123, LP101DDDTEB, LP105, LP105DDDT, LP201, LP301, LP30140, LP301DDDT, LP81, LP81S, LP91, ONYX-50, PLP101...(Weitere Modelle finden Sie in unserem Webshop)		

Dichtungen

1

GEV-Nr.	698804	**Vergl.-Nr.**	70540
Beschreibung	Dichtung L 534mm B 108mm Materialstärke 2.5mm		
Für Modelle:	Isytech28-02G-NRG, Isytech28-02GT-NRG, NRGTech832, NRGTech832G, Pro831L, Pro831N, Pro831NCLS, Protech-28-10INRG, Protech-28-10INRG-230V-3Ph-50Hz, Protech-28-10ITNRG, Pro-tech-811R, Protech-811TR-2, PT2810CR, PT2810CR23, PT2810CRNO, PT2810CSR, PT2810CSRDDNO, PT2810CSRNO, PT2816CR, PT2816CR-NO, PT811R, PT811RG2, PT811SRG2, Toptech-28-20GNRG, Toptech-28-20NRG, Toptech-28-20NRG-230V-3ph-50Hz, Toptech-28-20TNRG, Toptech-28-26GNRG, Toptech-28-26NRG, Toptech-28-26TNRG, TT2820R, TT2820R23, TT2820RG, TT2820RHZ, TT2820SRG, TT2826R, TT2826R23, TT2826RG, TT2826SRG, TT820R, TT820RG		

1

GEV-Nr.	698802	**Vergl.-Nr.**	35510
Beschreibung	Dichtung L 65mm B 10mm H 4mm Materialstärke 4mm		
Für Modelle:	GL60, GL8023, GL8023SA, GL8040, GL8040D, GL80D, GL80DA, GL80DAC, GL80DAHZW, GL80DAW, GL80DB, GL80DC, GL80DW, GL80DY, GL80HZ23, GL80HZ23D, GL80HZ23DAHZ, GL80HZ23S, GL80HZ23SAHZ, GL80S, GL80SA, GL80SAC, GL80SACW, GL80SACWY, GL80SAR, GL80SARY, GL80SAW, GL80SAWY, GL80SB, GL80SBE, GL80SBW, GL80SW, GL80SY, GL80THZ, GL80THZS, GL82DW, GOLD-80, GOLD-GS60, GOLD-GS-60, GOLD-LP-92, GS60, LP60, LP60DDDT, LP92, NEOTECH-900, NT900, PROTECH-710, PT710, TOPTECH-920, TT920		

Drehteller

Drehteller

1

GEV-Nr.	516264	**Vergl.-Nr.**	319003
Beschreibung	Drehteller ø 350mm grau Aufnahme ø 21.7mm		
Für Modelle:	35, BETA-235R		

Drehtellerlager

1

GEV-Nr.	519427	**Vergl.-Nr.**	322007 REB322007
Beschreibung	Welle für Drehteller		
Für Modelle:	35, 40, BETA-235R		

Enthärterpatronen

Kolonnen-Enthärter

1

GEV-Nr.	530000	**Vergl.-Nr.**	DWD98
Beschreibung	Enthärter 4-fach L 380mm B 180mm		
Für Modelle:	B110, B150Y, B160, B160Y, CB20N, CB21N		

1

GEV-Nr.	530395	**Vergl.-Nr.**	117007
Beschreibung	Enthärter 4-fach L 380mm B 180mm		
Für Modelle:	915180, 915181, 915182, 915190, 915191, 915192, 915196, 915197, 915198, 915211, 915215, 915257, 915259, 915351, 915352, 915353, 915354, 915355, 915372, 915373, 915374, 915499, 915500, 915583, 915584, 915585, 915586, 915587, 915588, 915589, 915590, 915591, 915592, 915593, 915594, 915595, 915596, 915597, 915600, 915601, 915602, 915603, 915604, 915605, 915620, 915621, 915629, 915630, 915666, 915667...(Weitere Modelle finden Sie in unserem Webshop)		

komplett

1

GEV-Nr.	518640	**Vergl.-Nr.**	117008
Beschreibung	Enthärter Typ Eledro 425		
Für Modelle:	915184, 915185, 915187, 915188, 915202, 915203, 915204, 915208, 915209, 915399, 915504, 915505, 915506, 915507, 915508, 915509, 915510, 915511, 915609, 915610, 915668, 915714, 915715, 915718, 915719, 915863, 915865, 915995, 915996, 915997, 916061, 916062, 916063, 916064, 916065, 916082, 916083, 916084, 916085, 916086, 916087, 916088, 916089, 916090, 916091, 916092, 916093, 916442, 916443, 916444...(Weitere Modelle finden Sie in unserem Webshop)		

Ersatzteile und Zubehör

1

GEV-Nr.	699350	**Vergl.-Nr.**	65235C
Beschreibung	Passfeder für Motor L 70mm B 8mm H 7mm		

1

GEV-Nr.	699348	**Vergl.-Nr.**	480084
Beschreibung	Stopfen Gummi D1 ø 35mm Einbau ø 23.5mm		
Für Modelle:	917395, 917450, IsyTech-34-10, IsyTech-34-11		

Gehäuse und Blenden

Blenden

1

GEV-Nr.	700993	**Vergl.-Nr.**	480101
Beschreibung	Endkappe für Bedienblende EP rechts		
Für Modelle:	913530, 913531, 913532, 913862, 913863, 913988, 914239, 914289, 914295, 914297, 914453, 914522, 914605, 914606, 914607, 914608, 914609, 914679, 914680, 914682, 914727, 914760, 914761, 914846, 914857, 914890, 914923, 914924, 915135, 915261, 915372, 915373, 915374, 915499, 915500, BETA-246, Beta250, BETA-250, Beta253, BETA-253, BETA-258, Onix50, ONYX-50, Silver50, SILVER-50, SILVER-50-MARINA, Silver50-Marina, Steel51, STEEL-51, Steel51HP... (Weitere Modelle finden Sie in unserem Webshop)		
Zubehör für	700993		

GEV-Nr.	701591	Vergl.-Nr.	480102
Endkappe für Bedienblende EP links L 70mm B 25mm H 37mm			

Flansche

1

GEV-Nr.	699252	**Vergl.-Nr.**	75057
Beschreibung	Flansch H 40mm ø 130mm EP unten		
Für Modelle:	A3000, A3CD, A3CDDAK, A3CDDAKCK, A3CDDAKYK, A3CDHZ23, A3CDHZ23SWK, A3CDSAKRKYK, A3CDT, A3DAK, A3DAKWK, A3DAKWKYK, A4000, A4CD, A4CDD, A4CDDAK, A4CDSAKRK, A4CDSAKYK, A4CDSBKPKWKYK, A4CDT, A4DAK, A4DAKCK, A4DAKCKPK, A4DAKPK, A4DAKPKZK, A4DAKYK, A4DAKZK, A5000, A5CD, A5CDSAK, A5CDSBKZK, A5CDT, A5TCD, GL280CD, GL280CDHZS, GL280CDS, GL280CDSA, GL280CDSAW, GL280CDSWY, GL282CDT, GL282CDT23HZ, GL282CDTD, GL282CDTDAWY, GL282CDTHZ, GL282ST93, GL284CDT, GL284CDTD, GL284CDTDAPY, GL284CDTDAW, GL284CDTDBRP... (Weitere Modelle finden Sie in unserem Webshop)		

1

GEV-Nr.	699251	**Vergl.-Nr.**	75141
Beschreibung	Flansch H 65mm ø 130mm EP oben		
Für Modelle:	A3000, A3CD, A3CDDAK, A3CDDAKCK, A3CDDAKYK, A3CDHZ23, A3CDHZ23SWK, A3CDSAKRKYK, A3CDT, A3DAK, A3DAKWK, A3DAKWKYK, A4000, A4CD, A4CDD, A4CDDAK, A4CDSAKRK, A4CDSAKYK, A4CDSBKPKWKYK, A4CDT, A4DAK, A4DAKCK, A4DAKCKPK, A4DAKPK, A4DAKPKZK, A4DAKYK, A4DAKZK, A5000, A5CD, A5CDSAK, A5CDSBKZK, A5CDT, A5TCD, GL280CD, GL280CDHZS, GL280CDS, GL280CDSA, GL280CDSAW, GL280CDSWY, GL282CDT, GL282CDT23HZ, GL282CDTD, GL282CDTDAWY, GL282CDTHZ, GL282ST93, GL284CDT, GL284CDTD, GL284CDTDAPY, GL284CDTDAW, GL284CDTDBRP... (Weitere Modelle finden Sie in unserem Webshop)		

1

GEV-Nr.	699345	**Vergl.-Nr.**	K75057
Beschreibung	Flansch mit Dichtring H 35mm ø 130mm		
Für Modelle:	A3CDMXT23HZ, A3CDMXT23HZDAKHZ, A3CDT, A3CDT23, A3CDTDAK, A3CDTDAKRKYK, A3CDTDAKWK, A3CDTDAKYK, A3CDTDBK, A3CDTDRKYK, A3CDTDYK, A3CDTSAK, A3CDTSAKRK, A3CDTSAKRKYK, A3CDTSAKWK, A3CDTSAKYK, A3CDTSBKYK, A3CDTSYK, A4CDMXTHZ23, A4CDMXTHZ23SAKHZ, A4CDT, A4CDTDAK, A4CDTDAKEKYK, A4CDTDAKRK, A4CDTDAKWK, A4CDTDBK, A4CDTDBKPK, A4CDTDBKRKPK, A4CDTDEK, A4CDTHZ, A4CDTHZSAKHZ, A4CDTSAK, A4CDTSAKWK, A4CDTSAKWKYK, A4CDTSBK, A4CDTSBKPK, A4CDTSRK, A4CDTSWKYK, A4CDTSYK, A5CDT, A5CDTDAK, A5CDTDAKHZ, A5CDTDAKRKPK, A5CDTDAKRKPKWK, A5CDTDAKWK, A5CDTDBK, A5CDTDBKCK, A5CDTDBKRK, A5CDTDRK, A5CDTHZ...(Weitere Modelle finden Sie in unserem Webshop)		

Das komplette Sortiment finden Sie immer aktuell in unserem Webshop

1

GEV-Nr.	699346	**Vergl.-Nr.**	K75141
Beschreibung	Flansch mit Dichtring H 35mm ø 130mm EP oben M6		
Für Modelle:	A3CDMXT23HZ, A3CDMXT23HZDAKHZ, A3CDT, A3CDT23, A3CDTDAK, A3CDTDAKRKYK, A3CDTDAKWK, A3CDTDAKYK, A3CDTDBK, A3CDTDRKYK, A3CDTDYK, A3CDTSAK, A3CDTSAKRK, A3CDTSAKRKYK, A3CDTSAKWK, A3CDTSAKYK, A3CDTSBKYK, A3CDTSYK, A4CDMXTHZ23, A4CDMXTHZ23SAKHZ, A4CDT, A4CDTDAK, A4CDTDAKEKYK, A4CDTDAKRK, A4CDTDAKWK, A4CDTDBK, A4CDTDBKPK, A4CDTDBKRKPK, A4CDTDEK, A4CDTHZ, A4CDTHZSAKHZ, A4CDTSAK, A4CDTSAKWK, A4CDTSAKWKYK, A4CDTSBK, A4CDTSBKPK, A4CDTSRK, A4CDTSWKYK, A4CDTSYK, A5CDT, A5CDTDAK, A5CDTDAKHZ, A5CDTDAKRKPK, A5CDTDAKRKPKWK, A5CDTDAKWK, A5CDTDBK, A5CDTDBKCK, A5CDTDBKRK, A5CDTDRK, A5CDTHZ...(Weitere Modelle finden Sie in unserem Webshop)		

Gehäuse

1

GEV-Nr.	699210	**Vergl.-Nr.**	004266
Beschreibung	Abdeckplatte für Spülmaschine Edelstahl L 590mm B 575mm H 67mm		
Für Modelle:	916032, 916033, 916036, 916037, 916038, 916039, 916042, 916043, 916044, 916218, 916337, 916585, 916616, 916681, 916682, 916683, 916864, 916865, 916866, 916867, 916928, 916929, 916942, 916962, Isytech26-00, Isytech26-00C-UK, Isytech26-00Marina, Isytech26-00-UK, Isytech26-01, Isytech26-01-220-60-3, Isytech26-01-CDP-400-50-3, Isytech26-01G, Isytech26-01GP, Isytech26-01Marina, Isytech26-01-UK, Isytech26-02G, Isytech26-02GT, Neotech-26-01-415V-3Ph-50Hz		

Sonstiges

1

GEV-Nr.	513000	**Vergl.-Nr.**	480057
Beschreibung	Deckel Gummi AD ø 27mm		
Für Modelle:	35, 40, 42, 45, 46, 50, 50S, 53, 54, 913530, 913531, 913532, 913862, 913863, 913988, 914171, 914239, 914289, 914297, 914453, 914522, 914605, 914606, 914607, 914608, 914678, 914679, 914680, 914682, 914727, 914760, 914761, 914846, 914857, 914890, 914923, 914924, 914937, 914945, 914971, 915135, 915257, 915259, 915261, 915372, 915373, 915374, 915499, 915500, 915592...(Weitere Modelle finden Sie in unserem Webshop)		

1

GEV-Nr.	513304	**Vergl.-Nr.**	70549
Beschreibung	Durchführung ID ø 17mm AD ø 24mm		
Für Modelle:	Isytech28-02G-NRG, Isytech28-02GT-NRG, NRGTech832, NRGTech832G, Pro831L, Pro831N, Pro831NCLS, Protech-28-10INRG, Protech-28-10INRG-230V-3Ph-50Hz, Protech-28-10ITNRG, Protech-811R, Protech-811TR-2, PT2810CR, PT2810CR23, PT2810CRNO, PT2810CSR, PT2810CSRDDNO, PT2810CSRNO, PT2816CR, PT2816CRNO, PT811R, PT811RG2, PT811SRG2, Toptech-28-20GNRG, Toptech-28-20NRG, Toptech-28-20NRG-230V-3ph-50Hz, Toptech-28-20TNRG, Toptech-28-26GNRG, Toptech-28-26NRG, Toptech-28-26TNRG, TT2820R, TT2820R23, TT2820RG, TT2820RHZ, TT2820SRG, TT2826R, TT2826R23, TT2826RG, TT2826SRG, TT820R, TT820RG		

Getriebe

1

GEV-Nr.	518634	**Vergl.-Nr.**	927102 DPR15
Beschreibung	Getriebe Motorwelle ø 14mm Fø 160mm Antriebswelle ø 25mm Typ VF49A60		
Für Modelle:	109, ALFA-109, ALFA-112, GL280CD, GL280CD23, GL280CD23HZDAHZ, GL280CD23HZSAHZ, GL280CDDA, GL280CDDAE, GL280CDDAEW, GL280CDDAR, GL280CDDARE, GL280CDDAW, GL280CDDAWY, GL280CDDAY, GL280CDDB, GL280CDDE, GL280CDDR, GL280CDDWY, GL280CDDY, GL280CDHZS, GL280CDS, GL280CDSA, GL280CDSAE, GL280CDSAEW, GL280CDSAR, GL280CDSAW, GL280CDSAWY, GL280CDSAY, GL280CDSEW, GL280CDSWY, GL280CDSY, GL280TCD, GL280TCDDA, GL282CDT, GL282CDT23, GL282CDT23HZ, GL282CDTD, GL282CDTDA, GL282CDTDAC, GL282CDTDAR, GL282CDTDARY, GL282CDTDAW, GL282CDTDAWY, GL282CDTDAY, GL282CDTDB, GL282CDTDBY, GL282CDTDEWY, GL282CDTDRY, GL282CDTDWY... (Weitere Modelle finden Sie in unserem Webshop)		

1

GEV-Nr.	699357	**Vergl.-Nr.**	65921
Beschreibung	Getriebe Motorwelle ø 14mm Fø 160mm Übersetzung 1/30 Antriebswelle ø 25mm Typ SW 050		

Haubenmechaniken für Spülmaschinen

Bolzen

1

GEV-Nr.	513188	**Vergl.-Nr.**	DWP215
Beschreibung	Schraubbolzen Haubenmechanik		
Für Modelle:	49, L51, L52, S960		

1

GEV-Nr.	513200	**Vergl.-Nr.**	80131
Beschreibung	Schraubbolzen Haubenmechanik		
Für Modelle:	71, 72, 72-CRP, 74, 74-CRP, AUTOMATICA, GL71, GL72, GL72A, GL72C, GL74, GL740, GL7423, GL74A, GL74C, GL74CA, GL74CNS, GL74CRP, GL74DEM, GL74FIERA, GL74NS, GOLD-74, GOLD-74-AUTOMATICA, GOLD-74-MARINA, SILVER-71, SILVER-72, SV71NS, SV72, TOPTECH-740		

Federhalter

1

GEV-Nr.	513205	**Vergl.-Nr.**	926004 DAG311
Beschreibung	Federhalter Haubenmechanik		
Für Modelle:	1200, 1300, 49, 61, 62, 63, 64, CS1000N, CS1300N, L51, L52		

Federn

1

GEV-Nr.	517448	**Vergl.-Nr.**	926108
Beschreibung	Zugfeder ø 30mm Gesamtlänge 505mm Drahtstärke ø 5.5mm für Haubenmechanik VPE 1 Stück		
Für Modelle:	71, 72, 72-CRP, 74, 74-CRP, AUTOMATICA, GL71, GL72, GL72A, GL72C, GL74, GL740, GL7423, GL74A, GL74C, GL74CA, GL74CNS, GL74CRP, GL74DEM, GL74FIERA, GL74NS, GOLD-74, GOLD-74-AUTOMATICA, GOLD-74-MARINA, Isytech28-00, Isytech28-00-230V-1Ph-50Hz, Isytech28-00-230V-3Ph-60Hz, Isytech28-00ID, IT2800, IT2800C, IT2800CDD, IT2800CHZ23, IT2800CRPMDD, IT2800HZ23, IT2800NO, Neo800N, Neo803L, Neo803N, Neotech-28-05, Neotech-28-05-230V-3Ph-60Hz, Neotech-28-05-400V-3Ph-60Hz, Neotech-28-05I, Neotech-28-05ID, Neotech-28-05IDP, Neotech-28-06, Neotech-28-06-230V-3ph-60Hz, Neotech-28-06DP, Neotech-28-06ID, NEOTECH-800G, Neotech-803...(Weitere Modelle finden Sie in unserem Webshop)		

Führungsschienen

1

GEV-Nr.	513724	**Vergl.-Nr.**	80068 80069
Beschreibung	Führungsschiene L 590mm Haubenmechanik		
Für Modelle:	71, 72, 723, 72-CRP, 74, 74-CRP, 915609, AUTOMATICA, BETA270, BETA-270, BETA-270HP, GL71, GL72, GL72A, GL72C, GL74, GL740, GL7423, GL74A, GL74C, GL74CA, GL74CNS, GL74CRP, GL74DEM, GL74FIERA, GL74NS, GOLD-74, GOLD-74-AUTOMATICA, GOLD-74-MARINA, Isytech28-00, Isytech28-00-230V-1Ph-50Hz, Isytech28-00-230V-3Ph-60Hz, Isytech28-00ID, Isytech28-01G, Isytech28-02G, Isytech28-02G-NRG, Isytech28-02GT, Isytech28-02GT-NRG, IT2800, IT2800C, IT2800CDD, IT2800CHZ23, IT2800CRPMDD, IT2800G, IT2800HZ23, IT-2800NO, Neo800N, Neotech-800, Neotech-800CRP, NEOTECH-800G... (Weitere Modelle finden Sie in unserem Webshop)		

1

GEV-Nr.	698740	**Vergl.-Nr.**	K70365
Beschreibung	Führungsschiene L 685mm B 28mm H 28mm mit Dichtstreifen		
Für Modelle:	Neo803L, Neo803N, Neotech-28-05, Neotech-28-05-400V-3Ph-60Hz, Neotech-28-05I, Neotech-28-05ID, Neotech-28-05IDP, Neotech-28-06, Neotech-28-06-230V-3ph-60Hz, Neotech-28-06DP, Neotech-28-06ID, NT2805, NT2805C, NT2805CDD, NT2805C-NO, NT2805DDPS, NT2805GCDD, NT2805GCDDPS, NT2805HZ, NT2805NO, NT2806, NT2806C, NT2806CDD, NT2806CNO, NT2806D-DPS, NT2806DDPSHZ23, NT2806GCDD, NT2806HZ23, NT2806NO, Pro811L, Pro811R, Pro811RCLS, Pro831L, Pro831N, Pro831NCLS, Protech-28-10, Protech-28-10-230V-1Ph-60Hz, Protech-28-10-230V-3Ph-60Hz, Protech-28-10INRG, Protech-28-10INRG-230V-3Ph-50Hz, Protech-28-10ITNRG, Protech-28-10T, Protech-28-16, Protech-28-16T, Protech-811TR-2, PT2810, PT2810CNO, PT2810CR, PT2810CR23, PT2810CRNO...(Weitere Modelle finden Sie in unserem Webshop)		

1

GEV-Nr.	698739	**Vergl.-Nr.**	70065 70365
Beschreibung	Führungsschiene L 685mm B 28mm H 28mm ohne Dichtung		
Für Modelle:	Neotech-28-05-230V-3Ph-60Hz, NT2805DDPSHZ23, Toptech-28-26TNRG, TT2826SRG		

1

GEV-Nr.	698803	**Vergl.-Nr.**	41038
Beschreibung	Gleitschiene L 458mm EP hinten B 21mm H 20mm		
Für Modelle:	GOLD-101, GOLD-105, GOLD-201, GOLD-301, GOLD-LP-101, GOLD-LP-105, GOLD-LP-201, KLP101, KLP10123, KLP101DDDT, KLP105, KLP201, KLP201DDDT, KLP30140, KLP301DDDT, LP101, LP10123, LP101DDDTEB, LP105, LP105DDDT, LP201, LP301, LP30140, LP301DDDT, NEOTECH-901, Neotech-901-440V-3Ph-60Hz, NT901, NT901HZ44, PLP101, PLP10123, PLP101DDDT, PLP105, PLP10523, PLP201, PLP20123, PLP20123DT, PLP201DD, PLP301, PLP30123, TOPTECH-921, Toptech-921P, TT921, TT921PS		

Das komplette Sortiment finden Sie immer aktuell in unserem Webshop

Haubengriffhalter

1

GEV-Nr.	698795	**Vergl.-Nr.**	70192
Beschreibung	Führung für Haubenmechanik EP hinten L 66mm B 38mm H 20mm		
Für Modelle:	Neo803L, Neo803N, Neotech-28-05, Neotech-28-05-230V-3Ph-60Hz, Neotech-28-05-400V-3Ph-60Hz, Neotech-28-05I, Neotech-28-05ID, Neotech-28-05IDP, Neotech-28-06, Neotech-28-06-230V-3ph-60Hz, Neotech-28-06DP, Neotech-28-06ID, NT2805, NT2805C, NT2805CDD, NT2805CNO, NT2805DDPS, NT2805DDPSHZ23, NT2805GCDD, NT2805GCDDPS, NT2805HZ, NT2805NO, NT2806, NT2806C, NT2806CDD, NT2806CNO, NT2806DDPS, NT2806DDPSHZ23, NT-2806GCDD, NT2806HZ23, NT2806NO, Pro811L, Pro811R, Pro811RCLS, Pro831L, Pro831N, Pro831NCLS, Protech-28-10, Protech-28-10-230V-1Ph-60Hz, Protech-28-10-230V-3Ph-60Hz, Protech-28-10INRG, Protech-28-10INRG-230V-3Ph-50Hz, Protech-28-10ITNRG, Protech-28-10T, Protech-28-16, Protech-28-16T, Protech-811TR-2, PT2810, PT2810CNO, PT2810CR...(Weitere Modelle finden Sie in unserem Webshop)		

1

GEV-Nr.	513192	**Vergl.-Nr.**	926243 DWP910
Beschreibung	Haubengriffführung		
Für Modelle:	61, 62, 63, 64, 723, BETA270, BETA-270, BETA-270HP, L61, L62, L63, L64, ST70, ST70HP, ST70HZ, ST70MHZ, ST805G, ST805ST73, ST805S-T73HZ23, Steel70, STEEL-70, STEEL-7-3, Steel7-3-230V-3Ph-60Hz, STEELTECH-383G		

1

GEV-Nr.	513116	**Vergl.-Nr.**	926119 DWD2X
Beschreibung	Verbindungsstück Haubenmechanik		
Für Modelle:	49, CS1000N, CS1300N, CS950N		

Laufrollen

1

GEV-Nr.	698741	**Vergl.-Nr.**	499098
Beschreibung	Laufrolle ø 34.7mm H 5mm für Seil		
Für Modelle:	915609, 915610, 915710, 915711, 915886, 915888, 915995, 916082, 916448, 916526, 916527, 917386, 917396, 917447, Protech-411G, Protech-411GCLS, Toptech-24-20C, Toptech-24-20G, Toptech-24-20GT, Toptech-24-20T, TopTech-34-22, TopTech-34-23, TopTech-34-23TD, Toptech-421, Toptech-421CLS		

1

GEV-Nr.	513201	**Vergl.-Nr.**	80132
Beschreibung	Laufrolle ø 36/42mm H 34mm Haubenmechanik Kunststoff grau Loch ø 12mm		
Für Modelle:	71, 72, 72-CRP, 74, 74-CRP, AUTOMATICA, GL71, GL72, GL72A, GL72C, GL74, GL740, GL7423, GL74A, GL74C, GL74CA, GL74CNS, GL74CRP, GL74DEM, GL74FIERA, GL74NS, GOLD-74, GOLD-74-AUTOMATICA, GOLD-74-MARINA, SILVER-71, SILVER-72, SV71NS, SV72, TOPTECH-740		

Seilzüge

1

GEV-Nr.	698742	**Vergl.-Nr.**	399020
Beschreibung	Seilzug L 60.5mm Drahtstärke ø 1.6mm für Abdeckung		
Für Modelle:	915609, 915610, 915710, 915711, 915886, 915888, 915995, 916082, 916448, 916526, 916527, 917386, 917396, 917447, Protech-411G, Protech-411GCLS, Toptech-24-20C, Toptech-24-20G, Toptech-24-20GT, Toptech-24-20T, TopTech-34-22, TopTech-34-23, TopTech-34-23TD, Toptech-421, Toptech-421CLS		

Sonstiges

1

GEV-Nr.	508375	**Vergl.-Nr.**	80105
Beschreibung	Befestigungsträger		
Für Modelle:	71, 72, 723, 72-CRP, 74, 74-CRP, 915609, AUTOMATICA, BETA270, BETA-270, BETA-270HP, GL60, GL71, GL72, GL72A, GL72C, GL74, GL740, GL7423, GL74A, GL74C, GL74CA, GL74CNS, GL74CRP, GL74DEM, GL-74FIERA, GL74NS, GL8023, GL8023SA, GL8040, GL8040D, GL80D, GL-80DA, GL80DAC, GL80DAHZW, GL80DAW, GL80DB, GL80DC, GL80DW, GL80DY, GL80HZ23, GL80HZ23D, GL80HZ23DAHZ, GL80HZ23S, GL80HZ23SAHZ, GL80S, GL80SA, GL80SAC, GL80SACW, GL80SACWY... (Weitere Modelle finden Sie in unserem Webshop)		

1

GEV-Nr.	513198	**Vergl.-Nr.**	80130
Beschreibung	Sockel für Laufrolle AD ø 64mm ID ø 8.5mm Haubenmechanik grau		
Für Modelle:	71, 72, 72-CRP, 74, 74-CRP, AUTOMATICA, GL71, GL72, GL72A, GL72C, GL74, GL740, GL7423, GL74A, GL74C, GL74CA, GL74CNS, GL74CRP, GL74DEM, GL74FIERA, GL74NS, GOLD-74, GOLD-74-AUTOMATICA, GOLD-74-MARINA, SILVER-71, SILVER-72, SV71NS, SV72, TOPTECH-740		

1

GEV-Nr.	698811	**Vergl.-Nr.**	41100
Beschreibung	Türstopper AD ø 20mm H 20mm		
Für Modelle:	Neotech-901-440V-3Ph-60Hz, NT901HZ44, Toptech-921, Toptech-921P, Toptech-922, Toptech-922-400V-3Ph-60Hz, Toptech-922P, Toptech-923, Toptech-923-230V-3Ph-50Hz, Toptech-923-230V-3Ph-60Hz, Toptech-923-400V-3Ph-60Hz, Toptech-924, Toptech-92-4400V-3Ph-60Hz, TT921, TT921PS, TT922, TT922HZ, TT922PS, TT923, TT92323, TT923HZ, TT923HZ23, TT924, TT924HZ		

Korbführungen

Führungsschienen

1

GEV-Nr.	530558	**Vergl.-Nr.**	015039
Beschreibung	Führungsschiene EP links L 422mm B 43mm H 39mm		
Für Modelle:	40, 403-EUROWASH, 913524, 913525, 913601, 913647, 913674, 913694, 913695, 913755, 913767, 913856, 913857, 913860, 913861, 913873, 913929, 913944, 913987, 914296, 914510, 914601, 914602, 914603, 914604, 914634, 914677, 914681, 914695, 914699, 914700, 914704, 914714, 914728, 914845, 914889, 914895, 914896, 914940, 914941, 914942, 915332, 915589, 915590, 915591, 915627, 915673, 915726, 915753, 915911...(Weitere Modelle finden Sie in unserem Webshop)		

1

GEV-Nr.	530609	**Vergl.-Nr.**	15038
Beschreibung	Führungsschiene EP rechts L 422mm B 43mm H 39mm		

Korbträger

1

GEV-Nr.	699347	**Vergl.-Nr.**	75076
Beschreibung	Puffer für Korbtransport L 25m ø 17.5mm		
Für Modelle:	A3000, A3CD, A3CDDAK, A3CDDAKCK, A3CDDAKYK, A3CDHZ23, A3CDHZ23SWK, A3CDMXT23HZ, A3CDMXT23HZDAKHZ, A3CDSAKR-KYK, A3CDT, A3CDT23, A3CDTDAK, A3CDTDAKRKYK, A3CDTDAKWK, A3CDTDAKYK, A3CDTDBK, A3CDTDRKYK, A3CDTDYK, A3CDTSAK, A3CDTSAKRK, A3CDTSAKRKYK, A3CDTSAKWK, A3CDTSAKYK, A3CDTSBKYK, A3CDTSYK, A3DAK, A3DAKWK, A3DAKWKYK, A4000, A4CD, A4CDD, A4CDDAK, A4CDMXTHZ23, A4CDMXTHZ23SAKHZ, A4CDSAKRK, A4CDSAKYK, A4CDSBKPKWKYK, A4CDT, A4CDT-DAK, A4CDTDAKEKYK, A4CDTDAKRK, A4CDTDAKWK, A4CDTDBK, A4CDTDBKPK, A4CDTDBKRKPK, A4CDTDEK, A4CDTHZ, A4CDTHZSAK-HZ, A4CDTSAK...(Weitere Modelle finden Sie in unserem Webshop)		

1

GEV-Nr.	699344	**Vergl.-Nr.**	75058
Beschreibung	Rolle für Korb H 35mm ø 45mm		
Für Modelle:	A3000, A3CD, A3CDDAK, A3CDDAKCK, A3CDDAKYK, A3CDHZ23, A3CDHZ23SWK, A3CDMXT23HZ, A3CDMXT23HZDAKHZ, A3CDSAKR-KYK, A3CDT, A3CDT23, A3CDTDAK, A3CDTDAKRKYK, A3CDTDAKWK, A3CDTDAKYK, A3CDTDBK, A3CDTDRKYK, A3CDTDYK, A3CDTSAK, A3CDTSAKRK, A3CDTSAKRKYK, A3CDTSAKWK, A3CDTSAKYK, A3CDTSBKYK, A3CDTSYK, A3DAK, A3DAKWK, A3DAKWKYK, A4000, A4CD, A4CDD, A4CDDAK, A4CDMXTHZ23, A4CDMXTHZ23SAKHZ, A4CDSAKRK, A4CDSAKYK, A4CDSBKPKWKYK, A4CDT, A4CDT-DAK, A4CDTDAKEKYK, A4CDTDAKRK, A4CDTDAKWK, A4CDTDBK, A4CDTDBKPK, A4CDTDBKRKPK, A4CDTDEK, A4CDTHZ, A4CDTHZSAK-HZ, A4CDTSAK...(Weitere Modelle finden Sie in unserem Webshop)		

Luftfallen

Luftfallen

1

GEV-Nr.	510757	**Vergl.-Nr.**	DWT23F
Beschreibung	Luftfalle		
Für Modelle:	B150Y, B160Y, B210Y, LN120L, LN120P, LN180L, LN180P, LN70, PLT-130, PLT-150, PLT-220, PLT-250, S960, SERIE-LN		

Das komplette Sortiment finden Sie immer aktuell in unserem Webshop

1

GEV-Nr.	524810	**Vergl.-Nr.**	144027 144032
Beschreibung	Luftfalle B 95mm H 150mm Schlauch ø 6/8mm Kunststoff		
Für Modelle:	915184, 915185, 915187, 915188, 915202, 915203, 915204, 915208, 915209, 915399, 915504, 915505, 915506, 915507, 915508, 915509, 915510, 915511, 915606, 915607, 915608, 915609, 915610, 915668, 915669, 915710, 915711, 915714, 915715, 915716, 915718, 915719, 915755, 915862, 915863, 915864, 915865, 915886, 915888, 915922, 915995, 915996, 915997, 916044, 916061, 916062, 916063, 916064, 916065, 916082...(Weitere Modelle finden Sie in unserem Webshop)		

2

GEV-Nr.	518641	**Vergl.-Nr.**	984007
Beschreibung	Luftfalle komplett ø 34mm H 70mm Schlauch ø 6mm		
Für Modelle:	916032, 916033, 916036, 916037, 916038, 916039, 916042, 916043, 916044, 916218, 916270, 916271, 916272, 916273, 916274, 916275, 916336, 916337, 916376, 916377, 916378, 916379, 916380, 916381, 916585, 916587, 916616, 916629, 916678, 916679, 916681, 916682, 916683, 916697, 916861, 916864, 916865, 916866, 916867, 916919, 916920, 916928, 916929, 916942, 916962, 916994, 916995, 917169, 917174, 917175...(Weitere Modelle finden Sie in unserem Webshop)		

1

GEV-Nr.	510343	**Vergl.-Nr.**	DWT221 DWT222
Beschreibung	Luftfalle L 140mm ø 33mm Kunststoff		
Für Modelle:	CS510N, CS710N, LP3000		

1

GEV-Nr.	519499	**Vergl.-Nr.**	107012
Beschreibung	Luftfalle L 46mm B 35mm H 72mm Gewinde 3/4" Schlauch ø 5.5mm Kunststoff		
Für Modelle:	914237, 914610, 914611, 914629, 914630, 914631, 914925, 914996, 915294, 915609, GL42, Gold43, GOLD-43, Gold56, GOLD-56, Neo803L, Neo803N, Neotech-28-05, Neotech-28-05-230V-3Ph-60Hz, Neotech-28-05-400V-3Ph-60Hz, Neotech-28-05I, Neotech-28-05ID, Neotech-28-05IDP, Neotech-28-06, Neotech-28-06-230V-3ph-60Hz, Neotech-28-06DP, Neotech-28-06ID, NEOTECH-800G, Neotech-803, NEOTECH-900, NEOTECH-901, Neotech-901-440V-3Ph-60Hz, NEOTECH-902, NRGTech832, NRGTech832G, NT2805, NT2805C, NT2805CDD, NT2805CNO, NT2805DDPS, NT2805DDPSHZ23, NT2805GCDD, NT2805GCDDPS, NT2805HZ, NT2805NO, NT2806, NT2806C, NT2806CDD, NT2806CNO, NT2806DDPS...(Weitere Modelle finden Sie in unserem Webshop)		
Zubehör für	519499		

GEV-Nr.	516261	Vergl.-Nr.	437098
Flachdichtung Gummi AD ø 33mm ID ø 25mm Materialstärke 2.5mm für Luftfalle VPE 1 Stück			

GEV-Nr.	519498	Vergl.-Nr.	417120
Mutter Gewinde 3/4" H 10mm SW 30 Kunststoff VPE 1 Stück			

1

GEV-Nr.	510103	**Vergl.-Nr.**	984001 REB984001
Beschreibung	Luftfalle L 85mm B 20mm H 80mm Schlauch ø 6mm Kunststoff		
Für Modelle:	50, 53, BETA-250, BETA-253, ONYX-50, S51, SILVER-50		
Ersatzteile für	510103		

GEV-Nr.	505045	Vergl.-Nr.	456009
O-Ring EPDM Materialstärke 1.78mm ID ø 5.28mm VPE 1 Stück			

GEV-Nr.	505094	Vergl.-Nr.	—
Luftfalle			

GEV-Nr.	510016	Vergl.-Nr.	486002 REB486002
Augenschraube für Anschluss Klarspülbehälter			

GEV-Nr.	510105	Vergl.-Nr.	468053 REB468053
Schlauchanschluss für Luftfalle			

1

GEV-Nr.	518200	**Vergl.-Nr.**	984005 REB984005
Beschreibung	Luftfalle ø 34mm H 78mm Schlauch ø 6mm Kunststoff		
Für Modelle:	109, 1100, 114, 12, 1200, 1300, 14, 15, 20, 27, 35, 40, 403-EUROWASH, 45, 46, 49, 61, 62, 63, 64, 71, 72, 723, 72-CRP, 74, 74-CRP, 9, 913522, 913524, 913525, 913530, 913531, 913532, 913601, 913647, 913674, 913692, 913693, 913694, 913695, 913755, 913767, 913856, 913857, 913858, 913860, 913861, 913862, 913863, 913873...(Weitere Modelle finden Sie in unserem Webshop)		
Ersatzteile für	518200		

GEV-Nr.	504618	Vergl.-Nr.	1100166 456026
O-Ring EPDM Materialstärke 2.62mm ID ø 15.54mm VPE 1 Stück			

GEV-Nr.	510075	Vergl.-Nr.	437019
Flachdichtung Gummi AD ø 22mm ID ø 13mm Materialstärke 1.5mm VPE 1 Stück			

GEV-Nr.	510106	Vergl.-Nr.	468029
Schlauchanschluss für Luftfalle			

1

GEV-Nr.	511993	**Vergl.-Nr.**	107013
Beschreibung	Luftfalle ø 43mm H 33mm Schlauch ø 6mm Kunststoff		
Für Modelle:	915180, 915181, 915182, 915184, 915185, 915187, 915188, 915190, 915191, 915192, 915196, 915197, 915198, 915202, 915203, 915204, 915208, 915209, 915211, 915215, 915216, 915217, 915351, 915352, 915353, 915354, 915355, 915399, 915504, 915505, 915506, 915507, 915508, 915509, 915510, 915511, 915600, 915601, 915602, 915603, 915604, 915605, 915606, 915607, 915608, 915609, 915610, 915620, 915621, 915666...(Weitere Modelle finden Sie in unserem Webshop)		

Luftfallenzubehör

1

GEV-Nr.	510075	**Vergl.-Nr.**	437019
Beschreibung	Flachdichtung Gummi AD ø 22mm ID ø 13mm Materialstärke 1.5mm VPE 1 Stück		
Für Modelle:	35, 40, 403-EUROWASH, 45, 46, 913522, 913524, 913525, 913530, 913531, 913532, 913601, 913647, 913674, 913692, 913693, 913694, 913695, 913755, 913767, 913856, 913857, 913858, 913860, 913861, 913862, 913863, 913873, 913929, 913944, 913946, 913947, 913987, 913988, 914169, 914171, 914239, 914289, 914295, 914296, 914297, 914453, 914510, 914522, 914597, 914598, 914599, 914600, 914601, 914602...(Weitere Modelle finden Sie in unserem Webshop)		

1

GEV-Nr.	510105	**Vergl.-Nr.**	468053 REB468053
Beschreibung	Schlauchanschluss für Luftfalle		
Für Modelle:	42, 50, 53, 54, BETA-250, BETA-253, ONYX-50, S54, SILVER-50		
Ersatzteile für	510105		
	GEV-Nr. 510017	Vergl.-Nr.	468007 REB468007
	Überwurfschraube		

1

GEV-Nr.	510106	**Vergl.-Nr.**	468029
Beschreibung	Schlauchanschluss für Luftfalle		
Für Modelle:	35, 403-EUROWASH, 45, 46, 913522, 913524, 913525, 913530, 913531, 913532, 913601, 913647, 913674, 913692, 913693, 913694, 913695, 913755, 913767, 913856, 913857, 913858, 913860, 913861, 913862, 913863, 913873, 913929, 913944, 913946, 913947, 913987, 913988, 914169, 914171, 914239, 914289, 914295, 914296, 914297, 914453, 914510, 914522, 914597, 914598, 914599, 914600, 914601, 914602, 914603...(Weitere Modelle finden Sie in unserem Webshop)		

Mechaniken für Bandspülmaschinen

1

GEV-Nr.	699351	**Vergl.-Nr.**	75231 K75649
Beschreibung	Abdeckung für Exzenter Kunststoff D1 ø 147mm D2 ø 32.6mm für Korbtransport		
Für Modelle:	A3000, A3CD, A3CDDAK, A3CDDAKCK, A3CDDAKYK, A3CDHZ23, A3CDHZ23SWK, A3CDMXT23HZ, A3CDMXT23HZDAKHZ, A3CDSAKRKYK, A3CDT, A3CDT23, A3CDTDAK, A3CDTDAKRKYK, A3CDTDAKWK, A3CDTDAKYK, A3CDTDBK, A3CDTDRKYK, A3CDTDYK, A3CDTSAK, A3CDTSAKRK, A3CDTSAKRKYK, A3CDTSAKWK, A3CDTSAKYK, A3CDTSBKYK, A3CDTSYK, A3DAK, A3DAKWK, A3DAKWKYK, A4000, A4CD, A4CDD, A4CDDAK, A4CDMXTHZ23, A4CDMXTHZ23SAKHZ, A4CDSAKRK, A4CDSAKYK, A4CDSBKPKWKYK, A4CDT, A4CDTDAK, A4CDTDAKEKYK, A4CDTDAKRK, A4CDTDAKWK, A4CDTDBK, A4CDTDBKPK, A4CDTDBKRKPK, A4CDTDEK, A4CDTHZ, A4CDTHZSAKHZ, A4CDTSAK...(Weitere Modelle finden Sie in unserem Webshop)		

1

GEV-Nr.	505305	**Vergl.-Nr.**	DND29
Beschreibung	Distanzbuchse für Transportsystem L 28.5mm ø 13.5mm ID ø 8mm		
Für Modelle:	LN120L, LN120P, LN180L, LN180P, LN70, SERIE-LN		

1

GEV-Nr.	524511	**Vergl.-Nr.**	927082 DNR1
Beschreibung	Rolle für Transportsystem B 20mm AD ø 24.5mm Loch ø 8mm		
Für Modelle:	109, 114, 12, 14, 15, 20, 27, 9, ALFA-109, ALFA-112, ALFA-114, ALFA14DR-15, ALFA14DR-20, ALFA14DR-27, ALFA-215, ALFA-220, LN120L, LN120P, LN180L, LN180P, LN70, SERIE-LN		

1

GEV-Nr.	504389	**Vergl.-Nr.**	927092 DWR120
Beschreibung	Rolle für Transportsystem L 30mm ID ø 16mm AD ø 30mm		
Für Modelle:	109, 114, 12, 14, 15, 20, 27, 9, ALFA-109, ALFA-112, ALFA-114, ALFA14DR-15, ALFA14DR-20, ALFA14DR-27, ALFA-215, ALFA-220		

1

GEV-Nr.	504423	**Vergl.-Nr.**	927048
Beschreibung	Schutz L 230mm B 95mm H 16mm Loch ø 25x7mm Stärke 4mm		
Für Modelle:	109, 114, A3000, A3CD, A3CDDAK, A3CDDAKCK, A3CDDAKYK, A3CDHZ23, A3CDHZ23SWK, A3CDMXT23HZ, A3CDMXT23HZDAKHZ, A3CDSAKRKYK, A3CDT, A3CDT23, A3CDTDAK, A3CDTDAKRKYK, A3CDTDAKWK, A3CDTDAKYK, A3CDTDBK, A3CDTDRKYK, A3CDTDYK, A3CDTSAK, A3CDTSAKRK, A3CDTSAKRKYK, A3CDTSAKWK, A3CDTSAKYK, A3CDTSBKYK, A3CDTSYK, A3DAK, A3DAKWK, A3DAKWKYK, A4000, A4CD, A4CDD, A4CDDAK, A4CDMXTHZ23, A4CDMXTHZ23SAKHZ, A4CDSAKRK, A4CDSAKYK, A4CDSBKPKWKYK, A4CDT, A4CDTDAK, A4CDTDAKEKYK, A4CDTDAKRK, A4CDTDAKWK, A4CDTDBK, A4CDTDBKPK, A4CDTDBKRKPK, A4CDTDEK, A4CDTHZ... (Weitere Modelle finden Sie in unserem Webshop)		

1

GEV-Nr.	504422	**Vergl.-Nr.**	DNS18
Beschreibung	Transportfinger für Spülmaschine L 84mm B 29.5mm H 26mm ø 14mm Loch ø 9/10mm		
Für Modelle:	LN120L, LN120P, LN180L, LN180P, LN70, SERIE-LN		

1

GEV-Nr.	511994	**Vergl.-Nr.**	927288 DNS90
Beschreibung	Transportfinger für Spülmaschine L 84mm B 30mm H 98mm		
Für Modelle:	LN120L, LN120P, LN180L, LN180P, LN70, SERIE-LN		

Das komplette Sortiment finden Sie immer aktuell in unserem Webshop

Rohre

1

GEV-Nr.	698771	**Vergl.-Nr.**	42028
Beschreibung	Ansaugrohr Rohr ø 60.5mm L 87mm ID ø 57mm		
Für Modelle:	915755, A3000, A3CD, A3CDDAK, A3CDDAKCK, A3CDDAKYK, A3CDHZ23, A3CDHZ23SWK, A3CDMXT23HZ, A3CDMXT23HZDAK-HZ, A3CDSAKRKYK, A3CDT, A3CDT23, A3CDTDAK, A3CDTDAKRKYK, A3CDTDAKWK, A3CDTDAKYK, A3CDTDBK, A3CDTDRKYK, A3CDT-DYK, A3CDTSAK, A3CDTSAKRK, A3CDTSAKRKYK, A3CDTSAKWK, A3CDTSAKYK, A3CDTSBKYK, A3CDTSYK, A3DAK, A3DAKWK, A3DAKWKYK, A4000, A4CD, A4CDD, A4CDDAK, A4CDMXTHZ23, A4CDMXTHZ23SAKHZ, A4CDSAKRK, A4CDSAKYK, A4CDSBKPKWKYK, A4CDT, A4CDTDAK, A4CDTDAKEKYK, A4CDTDAKRK, A4CDTDAKWK, A4CDTDBK, A4CDTDBKPK, A4CDTDBKRKPK, A4CDTDEK, A4CDTHZ, A4CDTHZSAKHZ...(Weitere Modelle finden Sie in unserem Webshop)		

1

GEV-Nr.	698806	**Vergl.-Nr.**	70167
Beschreibung	Anschlussstück Rohr ø 30/32mm L 50mm Kunststoff		
Für Modelle:	Neo803L, Neo803N, Neotech-28-05, Neotech-28-05-230V-3Ph-60Hz, Neotech-28-05-400V-3Ph-60Hz, Neotech-28-05I, Neotech-28-05ID, Neotech-28-05IDP, Neotech-28-06, Neotech-28-06-230V-3ph-60Hz, Neotech-28-06DP, Neotech-28-06ID, NT2805, NT2805C, NT2805CDD, NT2805CNO, NT2805DDPS, NT2805DDPSHZ23, NT2805GCDD, NT2805GCDDPS, NT2805HZ, NT2805NO, NT2806, NT2806C, NT2806CDD, NT2806CNO, NT2806DDPS, NT2806DDPSHZ23, NT2806GCDD, NT2806HZ23, NT2806NO, Pro811L, Pro811R, Pro831L, Pro831N, Protech-28-10, Protech-28-10-230V-1Ph-60Hz, Protech-28-10-230V-3Ph-60Hz, Protech-28-10INRG, Protech-28-10INRG-230V-3Ph-50Hz, Protech-28-16, PT2810, PT2810CNO, PT2810CR, PT2810CR23, PT2810CRNO, PT2810DDPS, PT2810HZ23, PT2810MHZ, PT2816...(Weitere Modelle finden Sie in unserem Webshop)		

1

GEV-Nr.	698749	**Vergl.-Nr.**	70094 70194
Beschreibung	Rohr L 594mm Rohr ø 25mm		
Für Modelle:	Neo803L, Neo803N, Neotech-28-05, Neotech-28-05-230V-3Ph-60Hz, Neotech-28-05-400V-3Ph-60Hz, Neotech-28-05I, Neotech-28-05ID, Neotech-28-05IDP, Neotech-28-06, Neotech-28-06-230V-3ph-60Hz, Neotech-28-06DP, Neotech-28-06ID, NT2805, NT2805C, NT2805CDD, NT2805CNO, NT2805DDPS, NT2805DDPSHZ23, NT2805GCDD, NT2805GCDDPS, NT2805HZ, NT2805NO, NT2806, NT2806C, NT2806CDD, NT2806CNO, NT2806DDPS, NT2806DDPSHZ23, NT-2806GCDD, NT2806HZ23, NT2806NO, Pro811L, Pro811R, Pro811RCLS, Pro831L, Pro831N, Pro831NCLS, Protech-28-10, Protech-28-10-230V-1Ph-60Hz, Protech-28-10-230V-3Ph-60Hz, Protech-28-10INRG, Protech-28-10INRG-230V-3Ph-50Hz, Protech-28-10ITNRG, Protech-28-10T, Protech-28-16, Protech-28-16T, Protech-811TR-2, PT2810, PT2810CNO, PT2810CR...(Weitere Modelle finden Sie in unserem Webshop)		

1

GEV-Nr.	698805	**Vergl.-Nr.**	43560
Beschreibung	T-Stück für Spülmaschine Rohr ø 27mm L 115mm		
Für Modelle:	TOPTECH-924, Toptech-92-4400V-3Ph-60Hz, TT924, TT924HZ		

Rücksaugverhinderer

Rücksaugverhinderer

1

GEV-Nr.	698737	**Vergl.-Nr.**	144993B
Beschreibung	Belüftungsventil Baulänge 78mm Schlauch ø 11mm		
Für Modelle:	Isytech28-02G, Isytech28-02G-NRG, Isytech28-02GT, Isytech28-02GT-NRG, NRGTech832, PT811G2, PT811RG2, PT811SG2, PT811SRG2, PT811SUK, PT811UK, Toptech-28-20GT, Toptech-28-20T, Toptech-28-20TNRG, Toptech-28-26T, Toptech-28-26TNRG, Toptech-721, Toptech-721CS, TT2820S, TT2820SG, TT2820SRG, TT2826S, TT2826SG, TT2826SRG, TT820R		

1

GEV-Nr.	698704	**Vergl.-Nr.**	144993
Beschreibung	Belüftungsventil für Ablaufschlauch D1 ø 21mm D2 ø 10.5mm		
Für Modelle:	915184, 915185, 915187, 915188, 915202, 915203, 915204, 915208, 915209, 915399, 915504, 915505, 915506, 915507, 915508, 915509, 915510, 915511, 915606, 915607, 915608, 915609, 915610, 915668, 915669, 915710, 915711, 915714, 915715, 915716, 915718, 915719, 915755, 915863, 915865, 915886, 915888, 915995, 915996, 915997, 916061, 916062, 916063, 916064, 916065, 916082, 916083, 916084, 916085, 916086...(Weitere Modelle finden Sie in unserem Webshop)		

1

GEV-Nr.	698813	**Vergl.-Nr.**	1197032
Beschreibung	Rückflussverhinderer ø 10mm L 10.5mm		
Für Modelle:	WS140		

1

GEV-Nr.	512447	**Vergl.-Nr.**	144022
Beschreibung	Rücksaugverhinderer		
Für Modelle:	Toptech-28-20, Toptech-28-20G, Toptech-28-20GNRG, Toptech-28-20NRG, Toptech-28-20NRG-230V-3ph-50Hz, Toptech-28-26, Toptech-28-26G, Toptech-28-26GNRG, Toptech-28-26NRG, TT2820, TT2820G, TT2820R, TT2820R23, TT2820RG, TT2820RHZ, TT2826, TT2826G, TT2826R, TT2826R23, TT2826RG		

1

GEV-Nr.	518486	**Vergl.-Nr.**	144010 144010NT REB144010NT
Beschreibung	Rücksaugverhinderer Anschluss 1/2" Spülmaschine Schlauch ø 12mm		
Für Modelle:	109, 114, 12, 14, 403-EUROWASH, 71, 72, 74, 9, 913522, 913524, 913525, 913601, 913647, 913674, 913692, 913693, 913694, 913695, 913755, 913767, 913856, 913857, 913858, 913860, 913861, 913873, 913929, 913944, 913946, 913947, 913987, 914169, 914171, 914295, 914296, 914510, 914597, 914598, 914599, 914600, 914601, 914602, 914603, 914604, 914609, 914629, 914630, 914634, 914677...(Weitere Modelle finden Sie in unserem Webshop)		

1

GEV-Nr.	517572	**Vergl.-Nr.**	144992
Beschreibung	Rücksaugverhinderer für Ablauf Schlauch ø 31/21mm		
Für Modelle:	915600, 915601, 915602, 915603, 915604, 915605, 915606, 915607, 915608, 915609, 915610, 915620, 915621, 915666, 915667, 915668, 915669, 915708, 915709, 915710, 915711, 915755, 915886, 915888, 915995, 916032, 916033, 916036, 916037, 916038, 916039, 916042, 916043, 916044, 916062, 916082, 916085, 916086, 916087, 916088, 916186, 916187, 916188, 916189, 916190, 916218, 916270, 916271, 916272, 916273...(Weitere Modelle finden Sie in unserem Webshop)		

1

GEV-Nr.	514502	**Vergl.-Nr.**	144030
Beschreibung	Rücksaugverhinderer Kunststoff Schlauch ø 11mm		
Für Modelle:	915180, 915181, 915182, 915184, 915185, 915187, 915188, 915190, 915191, 915192, 915196, 915197, 915198, 915202, 915203, 915204, 915208, 915209, 915211, 915215, 915351, 915352, 915353, 915354, 915355, 915399, 915504, 915505, 915506, 915507, 915508, 915509, 915510, 915511, 915592, 915600, 915601, 915602, 915603, 915604, 915605, 915608, 915609, 915610, 915620, 915621, 915628, 915666, 915667, 915669...(Weitere Modelle finden Sie in unserem Webshop)		

1

GEV-Nr.	512445	**Vergl.-Nr.**	144991B
Beschreibung	Rücksaugverhinderer Schlauch ø 11mm		
Für Modelle:	Toptech-28-20, Toptech-28-20G, Toptech-28-20GNRG, Toptech-28-20GT, Toptech-28-20NRG, Toptech-28-20NRG-230V-3ph-50Hz, Toptech-28-20T, Toptech-28-20TNRG, Toptech-28-26, Toptech-28-26G, Toptech-28-26GNRG, Toptech-28-26NRG, Toptech-28-26T, Toptech-28-26TNRG, TT2820, TT2820G, TT2820R, TT2820R23, TT2820RG, TT2820RHZ, TT2820S, TT2820SG, TT2820SRG, TT2826, TT2826G, TT2826R, TT2826R23, TT2826RG, TT2826S, TT2826SG, TT2826SRG		

Das komplette Sortiment finden Sie immer aktuell in unserem Webshop

1

GEV-Nr.	512446	**Vergl.-Nr.**	144991
Beschreibung	Rücksaugverhinderer Schlauch ø 11mm		
Für Modelle:	915180, 915181, 915182, 915184, 915185, 915187, 915188, 915190, 915191, 915192, 915196, 915197, 915198, 915202, 915203, 915204, 915208, 915209, 915211, 915215, 915351, 915352, 915353, 915354, 915355, 915399, 915504, 915505, 915506, 915507, 915508, 915509, 915510, 915511, 915712, 915713, 915714, 915715, 915716, 915717, 915718, 915719, 915862, 915863, 915864, 915865, 915922, 915923, 915958, 915996...(Weitere Modelle finden Sie in unserem Webshop)		

1

GEV-Nr.	508422	**Vergl.-Nr.**	144033
Beschreibung	Rücksaugverhinderer Schlauch ø 12mm		
Für Modelle:	917174, 917175, 917181, 917182, 917386, 917396, 917447, 917448, 917449, IsyTech-36-12, IsyTech-36-13, TopTech-34-22, TopTech-34-23, TopTech-34-23TD, TopTech-35-22, TopTech-35-23, TopTech-36-23GD, TopTech-36-23GTD		

1

GEV-Nr.	524882	**Vergl.-Nr.**	H.324091
Beschreibung	Rücksaugverhinderer Schlauch ø 12mm		
Für Modelle:	915180, 915181, 915182, 915184, 915185, 915190, 915191, 915192, 915196, 915197, 915198, 915202, 915203, 915204, 915211, 915215, 915216, 915217, 915351, 915352, 915353, 915354, 915355, 915399, 915504, 915505, 915506, 915507, 915508, 915509, 915510, 915511, 915712, 915713, 915714, 915715, 915716, 915718, 915719, Isytech28-02G, Isytech28-02G-NRG, Isytech28-02GT, Isytech28-02GT-NRG, NEOTECH-500, NEOTECH-500G, NEOTECH-500GS, NEOTECH-600, NEOTECH-600G, NEOTECH-600GS, NEOTECH-700... (Weitere Modelle finden Sie in unserem Webshop)		

Zubehör

1

GEV-Nr.	511997	**Vergl.-Nr.**	476008
Beschreibung	Kugel für Rücksaugverhinderer ø 8mm Kunststoff		
Für Modelle:	914610, 914611, 914631, 914996, 915180, 915181, 915182, 915184, 915185, 915187, 915188, 915190, 915191, 915192, 915196, 915197, 915198, 915202, 915203, 915204, 915208, 915209, 915211, 915215, 915216, 915217, 915351, 915352, 915353, 915354, 915355, 915399, 915504, 915505, 915506, 915507, 915508, 915509, 915510, 915511, 915600, 915601, 915602, 915603, 915604, 915605, 915606, 915607, 915608, 915609...(Weitere Modelle finden Sie in unserem Webshop)		

Sonstiges

1

GEV-Nr.	698871	**Vergl.-Nr.**	419036
Beschreibung	Abstandshalter für Platine L 18mm B 6mm D1 ø 6mm D2 ø 3mm		
Für Modelle:	913944, 913987, 913988, 914169, 914171, 914237, 914239, 914289, 914296, 914297, 914453, 914522, 914610, 914611, 914629, 914630, 914631, 914677, 914678, 914679, 914680, 914681, 914682, 914714, 914890, 914896, 914925, 914971, 914996, 915135, 915180, 915181, 915182, 915184, 915185, 915187, 915188, 915196, 915197, 915198, 915202, 915203, 915204, 915208, 915209, 915215, 915216, 915217, 915294, 915351...(Weitere Modelle finden Sie in unserem Webshop)		

1

GEV-Nr.	698875	**Vergl.-Nr.**	461028
Beschreibung	Abstandshalter für Platine L 19mm D1 ø 10mm		
Für Modelle:	915190, 915191, 915192, 915211, 915996, 915997, 916061, 916063, 916064, 916065, 916083, 916084, 916089, 916090, 916091, 916092, 916093, 916163, 916164, 916165, 916166, 916167, 916168, 916169, 916170, 916171, 916191, 916192, 916193, 916194, 916195, 916260, 916261, 916262, 916263, 916264, 916265, 916266, 916267, 916268, 916269, 916335, 916338, 916425, 916426, 916427, 916428, 916429, 916430, 916431...(Weitere Modelle finden Sie in unserem Webshop)		

1

GEV-Nr.	513139	**Vergl.-Nr.**	DWP725
Beschreibung	Anschlussstück		
Für Modelle:	LP81, LP81S, LP91, S58, S58S, S59, S800		

1

GEV-Nr.	699349	**Vergl.-Nr.**	65728
Beschreibung	Anschlussstück H 41mm D1 ø 23.5mm D2 ø 16mm VPE 1 Stück		

1

GEV-Nr.	698872	**Vergl.-Nr.**	480153
Beschreibung	Deckel für Gehäuse H 8mm D1 ø 27mm D2 ø 17mm		
Für Modelle:	915600, 915601, 915602, 915603, 915604, 915605, 915606, 915607, 915608, 915620, 915621, 915666, 915667, 915668, 915669, 915755, 916062, 916085, 916086, 916087, 916088, 916186, 916187, 916188, 916189, 916190, 916433, 916434, 916442, 916443, 916519, 916520, 916613, 916639, 916650, 917169, 917174, 917175, 917395, 917450, IsyTech-34-10, IsyTech-34-11, IsyTech-36-10, IsyTech-36-11, IsyTech-36-12, IsyTech-36-13, Neotech-24-05, Neotech-24-05G, Neotech-400, Neotech-400-2...(Weitere Modelle finden Sie in unserem Webshop)		

1

GEV-Nr.	519481	**Vergl.-Nr.**	927110 DWB934
Beschreibung	Heizregister L 440mm B 260mm H 195mm		
Für Modelle:	109, 114, 12, 14, 9, A3000, A4000, A5000, ALFA-109, ALFA-112, ALFA-114, ALFA14DR-15, ALFA14DR-20, ALFA14DR-27, ALFA-215, ALFA-220, GOLD-80, GOLD-82, GOLD-84		

1

GEV-Nr.	698716	**Vergl.-Nr.**	CWP2
Beschreibung	Platinenhalter L 34mm		
Für Modelle:	71, 72, 72-CRP, 74, 74-CRP, AUTOMATICA, GOLD-101, GOLD-105, GOLD-201, GOLD-301, GOLD-80, GS60, Isytech28-00, Isytech28-00-230V-1Ph-50Hz, Isytech28-00-230V-3Ph-60Hz, Isytech28-00ID, Isytech28-01G, Isytech28-02G, Isytech28-02G-NRG, Isytech28-02GT, Isytech28-02GT-NRG, IT2800, IT2800C, IT2800CDD, IT2800CHZ23, IT2800CRPMDD, IT2800G, IT2800HZ23, IT2800NO, LP101, LP105, LP201, LP301, LP92, Neo800N, Neo803L, Neo803N, Neotech-28-05, Neotech-28-05-230V-3Ph-60Hz, Neotech-28-05-400V-3Ph-60Hz, Neotech-28-05I, Neotech-28-05ID, Neotech-28-05IDP, Neotech-28-06, Neotech-28-06-230V-3ph-60Hz, Neotech-28-06DP, Neotech-28-06ID, NEOTECH-800, Neotech-800CRP, NEOTECH-800G...(Weitere Modelle finden Sie in unserem Webshop)		

1

GEV-Nr.	511995	**Vergl.-Nr.**	927146 DAC2160
Beschreibung	Wasserverteiler für Kaltwasser Messing L 170mm B 30mm H 30mm Gewinde 1/2" IG		
Für Modelle:	15, 20, 27, ALFA14DR-15, ALFA14DR-20, ALFA14DR-27, GOLD-80, LN120L, LN120P, LN180L, LN180P, LN70, SERIE-LN		

Türmechanik

Ersatzteile und Zubehör

1

GEV-Nr.	507579	**Vergl.-Nr.**	75064
Beschreibung	Verschlusshaken für Tür		
Für Modelle:	A3000, A3CD, A3CDDAK, A3CDDAKCK, A3CDDAKYK, A3CDHZ23, A3CDHZ23SWK, A3CDMXT23HZ, A3CDMXT23HZDAKHZ, A3CDSAKRKYK, A3CDT, A3CDT23, A3CDTDAK, A3CDTDAKRKYK, A3CDTDAKWK, A3CDTDAKYK, A3CDTDBK, A3CDTDRKYK, A3CDTDYK, A3CDTSAK, A3CDTSAKRK, A3CDTSAKRKYK, A3CDTSAKWK, A3CDTSAKYK, A3CDTSBKYK, A3CDTSYK, A3DAK, A3DAKWK, A3DAKWKYK, A4000, A4CD, A4CDD, A4CDDAK, A4CDMXTHZ23, A4CDMXTHZ23SAKHZ, A4CDSAKRK, A4CDSAKYK, A4CDSBKPKWKYK, A4CDT, A4CDTDAK, A4CDTDAKEKYK, A4CDTDAKRK, A4CDTDAKWK, A4CDTDBK, A4CDTDBKPK, A4CDTDBKRKPK, A4CDTDEK, A4CDTHZ, A4CDTHZSAKHZ, A4CDTSAK...(Weitere Modelle finden Sie in unserem Webshop)		

1

GEV-Nr.	507580	**Vergl.-Nr.**	75226
Beschreibung	Verschlusshaken für Tür		
Für Modelle:	A3000, A3CD, A3CDDAK, A3CDDAKCK, A3CDDAKYK, A3CDHZ23, A3CDHZ23SWK, A3CDMXT23HZ, A3CDMXT23HZDAKHZ, A3CDSAKRKYK, A3CDT, A3CDT23, A3CDTDAK, A3CDTDAKRKYK, A3CDTDAKWK, A3CDTDAKYK, A3CDTDBK, A3CDTDRKYK, A3CDTDYK, A3CDTSAK, A3CDTSAKRK, A3CDTSAKRKYK, A3CDTSAKWK, A3CDTSAKYK, A3CDTSBKYK, A3CDTSYK, A3DAK, A3DAKWK, A3DAKWKYK, A4000, A4CD, A4CDD, A4CDDAK, A4CDMXTHZ23, A4CDMXTHZ23SAKHZ, A4CDSAKRK, A4CDSAKYK, A4CDSBKPKWKYK, A4CDT, A4CDTDAK, A4CDTDAKEKYK, A4CDTDAKRK, A4CDTDAKWK, A4CDTDBK, A4CDTDBKPK, A4CDTDBKRKPK, A4CDTDEK, A4CDTHZ, A4CDTHZSAKHZ, A4CDTSAK...(Weitere Modelle finden Sie in unserem Webshop)		

Federhalter

1

GEV-Nr.	551324	**Vergl.-Nr.**	307014
Beschreibung	Federhalter H 16mm L 17mm B 20mm		
Für Modelle:	915180, 915181, 915182, 915184, 915185, 915187, 915188, 915190, 915191, 915192, 915196, 915197, 915198, 915202, 915203, 915204, 915208, 915209, 915211, 915215, 915216, 915217, 915351, 915352, 915353, 915354, 915355, 915399, 915504, 915505, 915506, 915507, 915508, 915509, 915510, 915511, 915712, 915713, 915714, 915715, 915716, 915717, 915718, 915719, 915862, 915863, 915864, 915865, 915922, 915923...(Weitere Modelle finden Sie in unserem Webshop)		

Das komplette Sortiment finden Sie immer aktuell in unserem Webshop

Federn

Sonstige

1

GEV-Nr.	698809	**Vergl.-Nr.**	449058
Beschreibung	Feder L 170mm B 75mm		
Für Modelle:	915180, 915181, 915182, 915184, 915185, 915187, 915188, 915190, 915191, 915192, 915196, 915197, 915198, 915202, 915203, 915204, 915208, 915209, 915211, 915215, 915216, 915217, 915351, 915352, 915353, 915354, 915355, 915399, 915504, 915505, 915506, 915507, 915508, 915509, 915510, 915511, 915712, 915713, 915714, 915715, 915716, 915717, 915718, 915719, 915862, 915863, 915864, 915865, 915922, 915923...(Weitere Modelle finden Sie in unserem Webshop)		

Zugfedern

1

GEV-Nr.	701154	**Vergl.-Nr.**	449059 449063
Beschreibung	Zugfeder ø 10.5mm Gesamtlänge 200mm Drahtstärke ø 1.3mm für Türmechanik		
Für Modelle:	915190, 915191, 915192, 915196, 915197, 915198, 915202, 915203, 915204, 915208, 915209, 915211, 915215, 915216, 915217, 915353, 915354, 915355, 915399, 915508, 915509, 915510, 915511, 915716, 915717, 915718, 915719, 915864, 915865, 915922, 915923, 915958, 915997, 916055, 916061, 916064, 916065, 916084, 916090, 916091, 916092, 916093, 916168, 916169, 916170, 916171, 916195, 916338, 916438, 916439...(Weitere Modelle finden Sie in unserem Webshop)		

1

GEV-Nr.	701227	**Vergl.-Nr.**	449057 H.227855 H.231937
Beschreibung	Zugfeder ø 10mm Gesamtlänge 155mm Drahtstärke ø 1.1mm L1 60mm L2 11mm für Türmechanik		
Für Modelle:	914629, 914630, 914631, 914925, 915294, Gold56, GOLD-56, GS-55, GS-55-CRP, GS-55-CRP-SP, GS-57, TOPTECH-500-CRP, Toptech-500-CRP-s.p.		

1

GEV-Nr.	519604	**Vergl.-Nr.**	449064
Beschreibung	Zugfeder ø 21mm L1 58mm Drahtstärke ø 2mm L2 13mm L3 13mm Gesamtlänge 84mm		
Für Modelle:	915609, 915610, 915710, 915711, 915886, 915888, 915995, 916082, 916448, 916526, 916527, 917386, 917396, 917447, Protech-411G, Protech-411GCLS, Toptech-24-20C, Toptech-24-20G, Toptech-24-20GT, Toptech-24-20T, TopTech-34-22, TopTech-34-23, TopTech-34-23TD, Toptech-421, Toptech-421CLS		

Gestänge

1

GEV-Nr.	698800	**Vergl.-Nr.**	44593
Beschreibung	Stange L 670mm Gewinde M6/M10 ø 10mm		
Für Modelle:	NEOTECH-902, NT902, TOPTECH-922, Toptech-922-400V-3Ph-60Hz, Toptech-922P, TOPTECH-923, Toptech-923-230V-3Ph-50Hz, Toptech-923-230V-3Ph-60Hz, Toptech-923-400V-3Ph-60Hz, TOPTECH-924, Toptech-92-4400V-3Ph-60Hz, TT922, TT922HZ, TT922PS, TT923, TT92323, TT923HZ, TT923HZ23, TT924, TT924HZ		

1

GEV-Nr.	518355	**Vergl.-Nr.**	304021 REB304021
Beschreibung	Türstange Anschlagstange		
Für Modelle:	50, 50S, 53, 913530, 913531, 913532, 913862, 913863, 913988, 914171, 914239, 914289, 914295, 914297, 914453, 914522, 914605, 914606, 914607, 914608, 914609, 914678, 914679, 914680, 914682, 914727, 914760, 914761, 914846, 914857, 914890, 914923, 914924, 914937, 914945, 914971, 915135, 915257, 915259, 915261, 915372, 915373, 915374, 915499, 915500, 915592, 915593, 915594, 915595, 915596...(Weitere Modelle finden Sie in unserem Webshop)		

1

GEV-Nr.	518362	**Vergl.-Nr.**	304024
Beschreibung	Türstange Türstange		
Für Modelle:	914629, 914630, 914631, 914925, 915294, Gold56, GOLD-56, GS-55, GS-55-CRP, GS-55-CRP-SP, GS-57, TOPTECH-500-CRP, Toptech-500-CRP-s.p.		

Gewindestifte

1

GEV-Nr.	698798	**Vergl.-Nr.**	304028
Beschreibung	Gewindebolzen ø 7mm L 30.2mm Gewinde M5		
Für Modelle:	915190, 915191, 915192, 915211, 915996, 915997, 916061, 916063, 916064, 916065, 916083, 916084, 916089, 916090, 916091, 916092, 916093, 916168, 916169, 916170, 916171, 916191, 916192, 916193, 916194, 916195, 916338, 916435, 916436, 916437, 916438, 916439, 916440, 916441, 916444, 916445, 916446, 916447, 916449, 916486, 916521, 916522, 916523, 916524, 916525, 916528, 916529, 916530, 916531, 916532...(Weitere Modelle finden Sie in unserem Webshop)		

Gleitplatten

1

GEV-Nr.	518353	**Vergl.-Nr.**	307005 REB307005
Beschreibung	Anschlag Kunststoff für Tür L 60mm B 12.5mm H 10mm		
Für Modelle:	40, 403-EUROWASH, 913524, 913525, 913601, 913647, 913674, 913694, 913695, 913755, 913767, 913856, 913857, 913860, 913861, 913873, 913929, 913944, 913987, 914296, 914510, 914601, 914602, 914603, 914604, 914634, 914677, 914681, 914695, 914699, 914700, 914704, 914714, 914728, 914845, 914889, 914895, 914896, 914940, 914941, 914942, 915332, 915589, 915590, 915591, 915627, 915673, 915726, 915753, 915911...(Weitere Modelle finden Sie in unserem Webshop)		

1

GEV-Nr.	518356	**Vergl.-Nr.**	307003 REB307003
Beschreibung	Gleitplatte Gleitplatte		
Für Modelle:	45, 46, 50, 50S, 53, 54, 913530, 913531, 913532, 913862, 913863, 913988, 914171, 914239, 914289, 914295, 914297, 914453, 914522, 914605, 914606, 914607, 914608, 914609, 914678, 914679, 914680, 914682, 914727, 914760, 914761, 914846, 914857, 914890, 914923, 914924, 914937, 914945, 914971, 915135, 915257, 915259, 915261, 915372, 915373, 915374, 915499, 915500, 915592, 915593...(Weitere Modelle finden Sie in unserem Webshop)		

1

GEV-Nr.	517801	**Vergl.-Nr.**	307012
Beschreibung	Gleitplatte L 75mm B 12mm H 10mm		
Für Modelle:	914629, 914630, 914631, 914925, 915294, GL60, GL8023, GL8023SA, GL8040, GL8040D, GL80D, GL80DA, GL80DAC, GL80DAHZW, GL-80DAW, GL80DB, GL80DC, GL80DW, GL80DY, GL80HZ23, GL80HZ23D, GL80HZ23DAHZ, GL80HZ23S, GL80HZ23SAHZ, GL80S, GL80SA, GL80SAC, GL80SACW, GL80SACWY, GL80SAR, GL80SARY, GL80SAW, GL80SAWY, GL80SB, GL80SBE, GL80SBW, GL80SW, GL80SY, GL80THZ, GL80THZS, GL82DW, Gold56, GOLD-56, GOLD-80, GOLD-GS60, GOLD-GS-60, GOLD-LP-92, GS-55, GS-55-CRP, GS-55-CRP-SP...(Weitere Modelle finden Sie in unserem Webshop)		

1

GEV-Nr.	519407	**Vergl.-Nr.**	DAP74
Beschreibung	Gleitplatte Maße 60x15mm		
Für Modelle:	LP81, LP81S, LP91, S58, S58S, S59, S800		
Zubehör für	519407		
	GEV-Nr. 519406	Vergl.-Nr.	DAP83
	Dichtung für Gleitplatte Maße 69x16mm		

Scharniere

1

GEV-Nr.	510090	**Vergl.-Nr.**	449036 REB449036
Beschreibung	Feder Türschlossfeder EP Türschloss		
Für Modelle:	35, 40, 403-EUROWASH, 46, 913522, 913524, 913525, 913601, 913647, 913674, 913692, 913693, 913694, 913695, 913755, 913767, 913856, 913857, 913858, 913860, 913861, 913873, 913929, 913944, 913946, 913947, 913987, 914169, 914510, 914597, 914598, 914599, 914600, 914601, 914602, 914603, 914604, 914634, 914677, 914695, 914699, 914700, 914704, 914714, 914728, 914845, 914889, 914895, 914940, 914941...(Weitere Modelle finden Sie in unserem Webshop)		

1

GEV-Nr.	518122	**Vergl.-Nr.**	030157
Beschreibung	Scharnier komplett für Spülmaschine L 588mm		
Für Modelle:	914629, 914630, 914631, 914925, 915294, Gold56, GOLD-56, GS-55, GS-55-CRP, GS-55-CRP-SP, GS-57, TOPTECH-500-CRP, Toptech-500-CRP-s.p.		

1

GEV-Nr.	504797	**Vergl.-Nr.**	35060
Beschreibung	Türscharnier EP links ø 10mm L 70mm		
Für Modelle:	GL60, GL8023, GL8023SA, GL8040, GL8040D, GL80D, GL80DA, GL80DAC, GL80DAHZW, GL80DAW, GL80DB, GL80DC, GL80DW, GL80DY, GL80HZ23, GL80HZ23D, GL80HZ23DAHZ, GL80HZ23S, GL80HZ23SAHZ, GL80S, GL80SA, GL80SAC, GL80SACW, GL80SACWY, GL80SAR, GL80SARY, GL80SAW, GL80SAWY, GL80SB, GL80SBE, GL80SBW, GL80SW, GL80SY, GL80THZ, GL80THZS, GL82DW, GOLD-80, GOLD-GS60, GOLD-GS-60, GOLD-LP-92, GS60, LP60, LP60DDDT, LP92, NEOTECH-900, NT900, PROTECH-710, PT710, TOPTECH-920, TT920		

1

GEV-Nr.	518301	**Vergl.-Nr.**	311019
Beschreibung	Türscharnier EP links/rechts		
Für Modelle:	913530, 913531, 913532, 913862, 913863, 913988, 914171, 914239, 914289, 914295, 914453, 914522, 914605, 914606, 914607, 914608, 914609, 914678, 914679, 914680, 914727, 914760, 914761, 914846, 914857, 914890, 914923, 914924, 914937, 914945, 914971, 915257, 915259, 915261, 915372, 915373, 915374, 915499, 915500, 915592, 915593, 915594, 915595, 915596, 915597, 915628, 915629, 915630, 915631, 915722...(Weitere Modelle finden Sie in unserem Webshop)		

1

GEV-Nr.	518253	**Vergl.-Nr.**	311001.CR
Beschreibung	Türscharnier Scharnier EP rechts		

Scharnierlager

1

GEV-Nr.	518257	**Vergl.-Nr.**	307002 307002CR
Beschreibung	Scharnierlager EP links		
Für Modelle:	42, 54, S54		

1

GEV-Nr.	518262	**Vergl.-Nr.**	311009
Beschreibung	Scharnierlager EP links		
Für Modelle:	35, 40, 403-EUROWASH, 913522, 913524, 913525, 913601, 913647, 913674, 913692, 913693, 913694, 913695, 913755, 913767, 913856, 913857, 913858, 913860, 913861, 913873, 913929, 913944, 913946, 913947, 913987, 914169, 914510, 914597, 914598, 914599, 914600, 914601, 914602, 914603, 914604, 914634, 914677, 914695, 914699, 914700, 914704, 914714, 914728, 914845, 914889, 914895, 914940, 914941, 914942...(Weitere Modelle finden Sie in unserem Webshop)		

1

GEV-Nr.	518261	**Vergl.-Nr.**	311008
Beschreibung	Scharnierlager EP rechts		
Für Modelle:	35, 40, 403-EUROWASH, 913522, 913524, 913525, 913601, 913647, 913674, 913692, 913693, 913694, 913695, 913755, 913767, 913856, 913857, 913858, 913860, 913861, 913873, 913929, 913944, 913946, 913947, 913987, 914169, 914296, 914510, 914597, 914598, 914599, 914600, 914601, 914602, 914603, 914604, 914634, 914677, 914681, 914695, 914699, 914700, 914704, 914714, 914728, 914845, 914889, 914895, 914896...(Weitere Modelle finden Sie in unserem Webshop)		

Scharnierstifte

1

GEV-Nr.	518264	**Vergl.-Nr.**	325034
Beschreibung	Scharnierstift Scharnierstift		
Für Modelle:	40, 403-EUROWASH, 913524, 913525, 913601, 913647, 913674, 913694, 913695, 913755, 913767, 913856, 913857, 913860, 913861, 913873, 913929, 913944, 913987, 914296, 914510, 914601, 914602, 914603, 914604, 914634, 914677, 914681, 914695, 914699, 914700, 914704, 914714, 914728, 914845, 914889, 914895, 914896, 914940, 914941, 914942, 915332, 915589, 915590, 915591, 915600, 915601, 915602, 915603, 915604...(Weitere Modelle finden Sie in unserem Webshop)		

1

GEV-Nr.	518267	**Vergl.-Nr.**	325036
Beschreibung	Scharnierstift Scharnierstift		
Für Modelle:	45, 46, 50, 50S, 53, 913530, 913531, 913532, 913862, 913863, 913988, 914171, 914239, 914289, 914295, 914297, 914453, 914522, 914605, 914606, 914607, 914608, 914609, 914678, 914679, 914680, 914682, 914727, 914760, 914761, 914846, 914857, 914890, 914923, 914924, 914937, 914945, 914971, 915135, 915257, 915259, 915261, 915372, 915373, 915374, 915499, 915500, 915592, 915593, 915594...(Weitere Modelle finden Sie in unserem Webshop)		

Türdichtungen

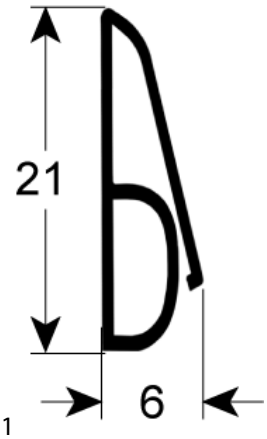

1

GEV-Nr.	512459	**Vergl.-Nr.**	43383
Beschreibung	Türdichtung L 1400mm B 21mm		
Für Modelle:	Toptech-924, Toptech-92-4400V-3Ph-60Hz, TT924, TT924HZ		

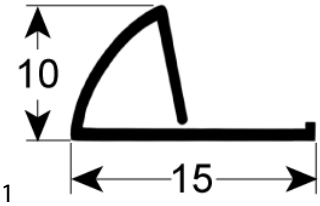

1

GEV-Nr.	512461	**Vergl.-Nr.**	437109
Beschreibung	Türdichtung L 450mm B 17mm		
Für Modelle:	915600, 915601, 915602, 915603, 915604, 915605, 915606, 915607, 915608, 915620, 915621, 915666, 915667, 915668, 915669, 915708, 915709, 915755, 916062, 916085, 916086, 916087, 916088, 916186, 916187, 916188, 916189, 916190, 916433, 916434, 916442, 916443, 916519, 916520, 916613, 916639, 916650, Neotech-24-05, Neotech-24-05G, Neotech-400, Neotech-400-2, Neotech-400G, Neotech-400GS, Protech-24-10C, Protech-24-10T, Protech-411, Protech-411-2, Protech-411-2T, Protech-411CLS, Startech-405		

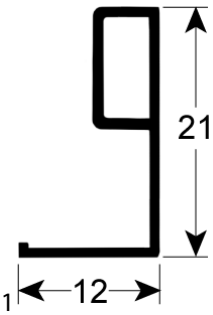

1

GEV-Nr.	512462	**Vergl.-Nr.**	437110
Beschreibung	Türdichtung L 450mm B 21mm		
Für Modelle:	915609, 915610, 915710, 915711, 915886, 915888, 915995, 916082, 916448, 916526, 916527, Protech-411G, Protech-411GCLS, Toptech-24-20C, Toptech-24-20G, Toptech-24-20GT, Toptech-24-20T, Toptech-421, Toptech-421CLS		

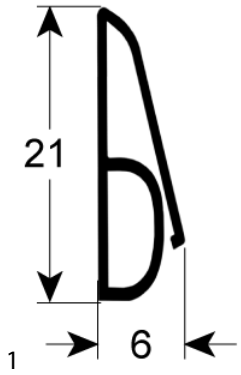

1

GEV-Nr.	512472	**Vergl.-Nr.**	35017
Beschreibung	Türdichtung L 625mm B 21mm		
Für Modelle:	NEOTECH-900, NT900, PROTECH-710, PT710, TOPTECH-920, TT920		

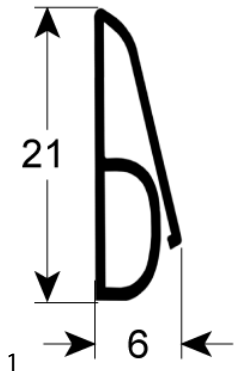

1

GEV-Nr.	512471	**Vergl.-Nr.**	41583
Beschreibung	Türdichtung L 740mm B 21mm		
Für Modelle:	Neotech-901-440V-3Ph-60Hz, NT901HZ44, Toptech-921, Toptech-921P, Toptech-922, Toptech-922-400V-3Ph-60Hz, Toptech-922P, TT921, TT921PS, TT922, TT922HZ, TT922PS		

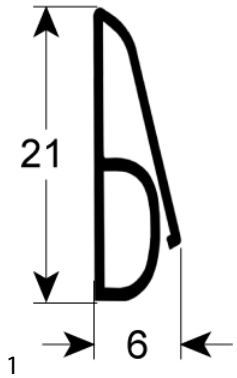

1

GEV-Nr.	512460	**Vergl.-Nr.**	42783
Beschreibung	Türdichtung L 800mm B 21mm		
Für Modelle:	Toptech-923, Toptech-923-230V-3Ph-50Hz, Toptech-923-230V-3Ph-60Hz, Toptech-923-400V-3Ph-60Hz, TT923, TT92323, TT923HZ, TT923HZ23		

Türführungen

1

GEV-Nr.	698797	**Vergl.-Nr.**	310013
Beschreibung	Führung L 30mm B 17mm H 17mm EP rechts/links		
Für Modelle:	915180, 915181, 915182, 915184, 915185, 915187, 915188, 915190, 915191, 915192, 915196, 915197, 915198, 915202, 915203, 915204, 915208, 915209, 915211, 915215, 915216, 915217, 915351, 915352, 915353, 915354, 915355, 915399, 915504, 915505, 915506, 915507, 915508, 915509, 915510, 915511, 915712, 915713, 915714, 915715, 915716, 915717, 915718, 915719, 915862, 915863, 915864, 915865, 915922, 915923...(Weitere Modelle finden Sie in unserem Webshop)		

1

GEV-Nr.	698744	**Vergl.-Nr.**	307015
Beschreibung	Türführung L 109mm B 24.5mm H 18mm EP links/rechts		
Für Modelle:	915180, 915181, 915182, 915184, 915185, 915187, 915188, 915190, 915191, 915192, 915196, 915197, 915198, 915202, 915203, 915204, 915208, 915209, 915211, 915215, 915216, 915217, 915351, 915352, 915353, 915354, 915355, 915399, 915504, 915505, 915506, 915507, 915508, 915509, 915510, 915511, 915712, 915713, 915714, 915715, 915716, 915717, 915718, 915719, 915862, 915863, 915864, 915865, 915922, 915923...(Weitere Modelle finden Sie in unserem Webshop)		

1

GEV-Nr.	698743	**Vergl.-Nr.**	307016
Beschreibung	Türführung L 88.5mm B 14mm H 6.3mm		
Für Modelle:	915600, 915601, 915602, 915603, 915604, 915605, 915606, 915607, 915608, 915609, 915610, 915620, 915621, 915666, 915667, 915668, 915669, 915708, 915709, 915710, 915711, 915755, 915886, 915888, 915995, 916062, 916082, 916085, 916086, 916087, 916088, 916186, 916187, 916188, 916189, 916190, 916433, 916434, 916442, 916443, 916448, 916519, 916520, 916526, 916527, 916613, 916639, 916650, 917386, 917396...(Weitere Modelle finden Sie in unserem Webshop)		

Türrahmen

1

GEV-Nr.	901694	**Vergl.-Nr.**	41197
Beschreibung	Rahmen für Tür EP oben B 34mm L 595mm CNS BA 225mm		
Für Modelle:	GOLD-101, GOLD-105, GOLD-LP-101, GOLD-LP-105, KLP101, KLP10123, KLP101DDDT, KLP105, LP101, LP10123, LP101DDDTEB, LP105, LP105DDDT, NEOTECH-901, NEOTECH-902, NT901, NT902, PLP101, PLP10123, PLP101DDDT, PLP105, PLP10523, TOPTECH-921, TOPTECH-922, TT921, TT922		

Das komplette Sortiment finden Sie immer aktuell in unserem Webshop

Türstopper

1

GEV-Nr.	518066	**Vergl.-Nr.**	417041 REB417041
Beschreibung	Türstopper Gesperre		
Für Modelle:	45, 46, 50, 50S, 53, 54, 913530, 913531, 913532, 913862, 913863, 913988, 914171, 914239, 914289, 914295, 914297, 914453, 914522, 914605, 914606, 914607, 914608, 914609, 914678, 914679, 914680, 914682, 914727, 914760, 914761, 914846, 914857, 914890, 914923, 914924, 914937, 914945, 914971, 915135, 915257, 915259, 915261, 915372, 915373, 915374, 915499, 915500, 915592, 915593...(Weitere Modelle finden Sie in unserem Webshop)		

1

GEV-Nr.	518354	**Vergl.-Nr.**	028078 REB028078
Beschreibung	Türstopper Langlochscheibe		
Für Modelle:	40, 403-EUROWASH, 913524, 913525, 913601, 913647, 913674, 913694, 913695, 913755, 913767, 913856, 913857, 913860, 913861, 913873, 913929, 913944, 913987, 914296, 914510, 914601, 914602, 914603, 914604, 914629, 914630, 914634, 914677, 914681, 914695, 914699, 914700, 914704, 914714, 914728, 914845, 914889, 914895, 914896, 914925, 914940, 914941, 914942, 915294, 915332, 915589, 915590, 915591, 915627...(Weitere Modelle finden Sie in unserem Webshop)		

1

GEV-Nr.	698746	**Vergl.-Nr.**	70202
Beschreibung	Türstopper ø 22mm EP links für Haubengriff B 36.5mm L 93.5mm		
Für Modelle:	Neo803L, Neo803N, Neotech-28-05, Neotech-28-05-230V-3Ph-60Hz, Neotech-28-05-400V-3Ph-60Hz, Neotech-28-05I, Neotech-28-05ID, Neotech-28-05IDP, Neotech-28-06, Neotech-28-06-230V-3ph-60Hz, Neotech-28-06DP, Neotech-28-06ID, NT2805, NT2805C, NT2805CDD, NT2805CNO, NT2805DDPS, NT2805DDPSHZ23, NT2805GCDD, NT2805GCDDPS, NT2805HZ, NT2805NO, NT2806, NT2806C, NT2806CDD, NT2806CNO, NT2806DDPS, NT2806DDPSHZ23, NT-2806GCDD, NT2806HZ23, NT2806NO, Pro811L, Pro811R, Pro811RCLS, Pro831L, Pro831N, Pro831NCLS, Protech-28-10, Protech-28-10-230V-1Ph-60Hz, Protech-28-10-230V-3Ph-60Hz, Protech-28-10INRG, Protech-28-10INRG-230V-3Ph-50Hz, Protech-28-10ITNRG, Protech-28-10T, Protech-28-16, Protech-28-16T, Protech-811TR-2, PT2810, PT2810CNO, PT2810CR...(Weitere Modelle finden Sie in unserem Webshop)		

1

GEV-Nr.	698745	**Vergl.-Nr.**	70203
Beschreibung	Türstopper ø 22mm EP rechts für Haubengriff B 36.5mm L 93.5mm		
Für Modelle:	Neo803L, Neo803N, Neotech-28-05, Neotech-28-05-230V-3Ph-60Hz, Neotech-28-05-400V-3Ph-60Hz, Neotech-28-05I, Neotech-28-05ID, Neotech-28-05IDP, Neotech-28-06, Neotech-28-06-230V-3ph-60Hz, Neotech-28-06DP, Neotech-28-06ID, NT2805, NT2805C, NT2805CDD, NT2805CNO, NT2805DDPS, NT2805DDPSHZ23, NT2805GCDD, NT2805GCDDPS, NT2805HZ, NT2805NO, NT2806, NT2806C, NT2806CDD, NT2806CNO, NT2806DDPS, NT2806DDPSHZ23, NT-2806GCDD, NT2806HZ23, NT2806NO, Pro811L, Pro811R, Pro811RCLS, Pro831L, Pro831N, Pro831NCLS, Protech-28-10, Protech-28-10-230V-1Ph-60Hz, Protech-28-10-230V-3Ph-60Hz, Protech-28-10INRG, Protech-28-10INRG-230V-3Ph-50Hz, Protech-28-10ITNRG, Protech-28-10T, Protech-28-16, Protech-28-16T, Protech-811TR-2, PT2810, PT2810CNO, PT2810CR...(Weitere Modelle finden Sie in unserem Webshop)		

Verschlüsse

1

GEV-Nr.	519575	**Vergl.-Nr.**	927278 DWS40
Beschreibung	Schnappverschluss EP oben L 53mm B 14mm H 14mm Gewinde M12		
Für Modelle:	B150Y, B160Y, B210Y, S500, S600		

1

GEV-Nr.	518242	**Vergl.-Nr.**	329012
Beschreibung	Türverschluss		
Für Modelle:	35, 40, 403-EUROWASH, 913522, 913524, 913525, 913601, 913647, 913674, 913692, 913693, 913694, 913695, 913755, 913767, 913856, 913857, 913858, 913860, 913861, 913873, 913929, 913944, 913946, 913947, 913987, 914169, 914510, 914597, 914598, 914599, 914600, 914601, 914602, 914603, 914604, 914634, 914677, 914695, 914699, 914700, 914704, 914714, 914728, 914845, 914889, 914895, 914940, 914941, 914942...(Weitere Modelle finden Sie in unserem Webshop)		

1

GEV-Nr.	513138	**Vergl.-Nr.**	994012 DWS30
Beschreibung	Türverschluss mit Mutter Türschnapper		
Für Modelle:	45, 46, 50, 50S, 53, 913530, 913531, 913532, 913862, 913863, 913988, 914239, 914289, 914453, 914522, 914605, 914606, 914607, 914608, 914609, 914679, 914680, 914727, 914760, 914761, 914846, 914857, 914890, 914923, 914924, 915257, 915259, 915261, 915372, 915373, 915374, 915499, 915500, 915592, 915593, 915594, 915595, 915596, 915597, 915628, 915629, 915630, 915631, 915722, 915723...(Weitere Modelle finden Sie in unserem Webshop)		

1

GEV-Nr.	518245	**Vergl.-Nr.**	325030 REB325030
Beschreibung	Zapfen Türverschluss		
Für Modelle:	40, 45, 46, 50, 50S, 53, 914171, 914678, 914937, 914945, 914971, 915592, 915593, 915628, BETA-245, S51, Silver45, SILVER-45, Steel45, STEEL-45, STEELTECH-350, Steeltech-350K		

1

GEV-Nr.	518298	**Vergl.-Nr.**	325066
Beschreibung	Zapfen Türverschluss		
Für Modelle:	913530, 913531, 913532, 913862, 913863, 913988, 914239, 914289, 914295, 914453, 914522, 914605, 914606, 914607, 914608, 914609, 914679, 914680, 914727, 914760, 914761, 914846, 914857, 914890, 914923, 914924, 915257, 915259, 915261, 915372, 915373, 915374, 915499, 915500, 915594, 915595, 915596, 915597, 915629, 915630, 915631, 915722, 915723, 915724, 915767, 915804, 916032, 916033, 916036, 916037...(Weitere Modelle finden Sie in unserem Webshop)		

Sonstiges

1

GEV-Nr.	519406	**Vergl.-Nr.**	DAP83
Beschreibung	Dichtung für Gleitplatte Maße 69x16mm		
Für Modelle:	LP81, LP81S, LP91, S58, S58S, S59		

1

GEV-Nr.	513288	**Vergl.-Nr.**	307018
Beschreibung	Federhalter für Türfeder		
Für Modelle:	915609, 915610, 915710, 915711, 915886, 915888, 915995, 916082, 916448, 916526, 916527, 917386, 917396, 917447, Protech-411G, Protech-411GCLS, Toptech-24-20C, Toptech-24-20G, Toptech-24-20GT, Toptech-24-20T, TopTech-34-22, TopTech-34-23, TopTech-34-23TD, Toptech-421, Toptech-421CLS		

1

GEV-Nr.	518360	**Vergl.-Nr.**	308028
Beschreibung	Federspanner Federspanner		
Für Modelle:	54, S54		

1

GEV-Nr.	698708	**Vergl.-Nr.**	486224
Beschreibung	Schraube AD ø 8.5mm ID ø 4.8mm L 12mm Gewinde M5		
Für Modelle:	914629, 914630, 914631, 914925, 915294, Gold56, GOLD-56, GS-55-CRP, GS-55-CRP-SP, GS-57, TOPTECH-500-CRP, Toptech-500-CRP-s.p.		

1

GEV-Nr.	698748	**Vergl.-Nr.**	35013
Beschreibung	Seitenteil für Tür L 235mm B 100mm Materialstärke 2mm		
Für Modelle:	GL60, GL8023, GL8023SA, GL8040, GL8040D, GL80D, GL80DA, GL80DAC, GL80DAHZW, GL80DAW, GL80DB, GL80DC, GL80DW, GL80DY, GL80HZ23, GL80HZ23D, GL80HZ23DAHZ, GL80HZ23S, GL80HZ23SAHZ, GL80S, GL80SA, GL80SAC, GL80SACW, GL80SACWY, GL80SAR, GL80SARY, GL80SAW, GL80SAWY, GL80SB, GL80SBE, GL80SBW, GL80SW, GL80SY, GL80THZ, GL80THZS, GL82DW, GOLD-80, GOLD-GS60, GOLD-GS-60, GOLD-LP-92, GS60, LP60, LP60DDDT, LP92, NEOTECH-900, NT900, PROTECH-710, PT710, TOPTECH-920, TT920		

Verschraubungen

1

GEV-Nr.	518508	**Vergl.-Nr.**	CDO114P
Beschreibung	Mutter Gewinde 1¼" H 7mm SW 50 Messing VPE 1 Stück		
Für Modelle:	CT3500, CT4500, CT5500, T65, T90		

1

GEV-Nr.	519498	**Vergl.-Nr.**	417120
Beschreibung	Mutter Gewinde 3/4" H 10mm SW 30 Kunststoff VPE 1 Stück		
Für Modelle:	914237, 914610, 914611, 914629, 914630, 914631, 914925, 914996, 915294, 915609, GL42, Gold43, GOLD-43, Gold56, GOLD-56, Neo803L, Neo803N, Neotech-28-05, Neotech-28-05-230V-3Ph-60Hz, Neotech-28-05-400V-3Ph-60Hz, Neotech-28-05I, Neotech-28-05ID, Neotech-28-05IDP, Neotech-28-06, Neotech-28-06-230V-3ph-60Hz, Neotech-28-06DP, Neotech-28-06ID, NEOTECH-800G, Neotech-803, NEOTECH-900, NEOTECH-901, Neotech-901-440V-3Ph-60Hz, NEOTECH-902, NRGTech832, NRGTech832G, NT2805, NT2805C, NT2805CDD, NT2805CNO, NT2805DDPS, NT2805DDPSHZ23, NT2805GCDD, NT2805GCDDPS, NT2805HZ, NT2805NO, NT2806, NT2806C, NT2806CDD, NT2806CNO, NT2806DDPS...(Weitere Modelle finden Sie in unserem Webshop)		

1

GEV-Nr.	698874	**Vergl.-Nr.**	417119
Beschreibung	Mutter Gewinde M3 H 3.5mm Kunststoff VPE 1 Stück für Platine		
Für Modelle:	913944, 913987, 913988, 914169, 914171, 914237, 914239, 914289, 914296, 914297, 914453, 914522, 914610, 914611, 914629, 914630, 914631, 914677, 914678, 914679, 914680, 914681, 914682, 914714, 914890, 914896, 914925, 914971, 914996, 915135, 915180, 915181, 915182, 915184, 915185, 915187, 915188, 915196, 915197, 915198, 915202, 915203, 915204, 915208, 915209, 915215, 915216, 915217, 915294, 915351...(Weitere Modelle finden Sie in unserem Webshop)		

Das komplette Sortiment finden Sie immer aktuell in unserem Webshop

1

GEV-Nr.	699214	**Vergl.-Nr.**	429084
Beschreibung	Mutter H 7mm SW 32		
Für Modelle:	917174, 917175, 917181, 917182, 917386, 917396, 917447, 917448, 917449, IsyTech-36-12, IsyTech-36-13, TopTech-34-22, TopTech-34-23, TopTech-34-23TD, TopTech-35-22, TopTech-35-23, TopTech-36-23GD, TopTech-36-23GTD		

1

GEV-Nr.	698876	**Vergl.-Nr.**	486078
Beschreibung	Schraube Gewinde M6x30mm VPE 1 Stück CNS		
Für Modelle:	A3000, A3CD, A3CDDAK, A3CDDAKCK, A3CDDAKYK, A3CDHZ23, A3CDHZ23SWK, A3CDMXT23HZ, A3CDMXT23HZDAKHZ, A3CDSAKRKYK, A3CDT, A3CDT23, A3CDTDAK, A3CDTDAKRKYK, A3CDTDAKWK, A3CDTDAKYK, A3CDTDBK, A3CDTDRKYK, A3CDTDYK, A3CDTSAK, A3CDTSAKRK, A3CDTSAKRKYK, A3CDTSAKWK, A3CDTSAKYK, A3CDTSBKYK, A3CDTSYK, A3DAK, A3DAKWK, A3DAKWKYK, A4000, A4CD, A4CDD, A4CDDAK, A4CDMXTHZ23, A4CDMXTHZ23SAKHZ, A4CDSAKRK, A4CDSAKYK, A4CDSBKPKWKYK, A4CDT, A4CDTDAK, A4CDTDAKEKYK, A4CDTDAKRK, A4CDTDAKWK, A4CDTDBK, A4CDTDBKPK, A4CDTDBKRKPK, A4CDTDEK, A4CDTHZ, A4CDTHZSAKHZ, A4CDTSAK...(Weitere Modelle finden Sie in unserem Webshop)		

1

GEV-Nr.	698705	**Vergl.-Nr.**	429075
Beschreibung	Schraube H 14mm SW 22 VPE 1 Stück Kunststoff für Belüftungsventil		
Für Modelle:	915180, 915181, 915182, 915184, 915185, 915187, 915188, 915190, 915191, 915192, 915196, 915197, 915198, 915202, 915203, 915204, 915208, 915209, 915211, 915215, 915216, 915217, 915351, 915352, 915353, 915354, 915355, 915399, 915504, 915505, 915506, 915507, 915508, 915509, 915510, 915511, 915712, 915713, 915714, 915715, 915716, 915717, 915718, 915719, 915862, 915863, 915864, 915865, 915922, 915923...(Weitere Modelle finden Sie in unserem Webshop)		

Vorhänge

Vorhänge

1

GEV-Nr.	533008	**Vergl.-Nr.**	75120
Beschreibung	Vorhang B 540mm H 405mm Kunststoff Materialstärke 1.3mm		
Für Modelle:	A, A3000, A3CD, A3CDDAK, A3CDDAKCK, A3CDDAKYK, A3CDHZ23, A3CDHZ23SWK, A3CDMXT23HZ, A3CDMXT23HZDAKHZ, A3CDSAKRKYK, A3CDT, A3CDT23, A3CDTDAK, A3CDTDAKRKYK, A3CDTDAKWK, A3CDTDAKYK, A3CDTDBK, A3CDTDRKYK, A3CDTDYK, A3CDTSAK, A3CDTSAKRK, A3CDTSAKRKYK, A3CDTSAKWK, A3CDTSAKYK, A3CDTSBKYK, A3CDTSYK, A3DAK, A3DAKWK, A3DAKWKYK, A4000, A4CD, A4CDD, A4CDDAK, A4CDMXTHZ23, A4CDMXTHZ23SAKHZ, A4CDSAKRK, A4CDSAKYK, A4CDSBKPKWKYK, A4CDT, A4CDTDAK, A4CDTDAKEKYK, A4CDTDAKRK, A4CDTDAKWK, A4CDTDBK, A4CDTDBKPK, A4CDTDBKRKPK, A4CDTDEK, A4CDTHZ, A4CDTHZSAKHZ...(Weitere Modelle finden Sie in unserem Webshop)		
Zubehör für	533008		
	GEV-Nr.	533009	Vergl.-Nr. 75121
	Vorhangstange L 545mm ø 8mm		

1

GEV-Nr.	533018	**Vergl.-Nr.**	77120
Beschreibung	Vorhang B 585mm H 400mm		
Für Modelle:	A3000, A3DAK, A3DAKWK, A3DAKWKYK, A4000, A4CD, A4CDD, A4CDDAK, A4CDMXTHZ23, A4CDMXTHZ23SAKHZ, A4CDSAKRK, A4CDSAKYK, A4CDSBKPKWKYK, A4CDT, A4CDTDAK, A4CDTDAKEKYK, A4CDTDAKRK, A4CDTDAKWK, A4CDTDBK, A4CDTDBKPK, A4CDTDBKRKPK, A4CDTDEK, A4CDTHZ, A4CDTHZSAKHZ, A4CDTSAK, A4CDTSAKWK, A4CDTSAKWKYK, A4CDTSBK, A4CDTSBKPK, A4CDTSRK, A4CDTSWKYK, A4CDTSYK, A4DAK, A4DAKCK, A4DAKCKPK, A4DAKPK, A4DAKPKZK, A4DAKYK, A4DAKZK, A5000, A5CD, A5CDSAK, A5CDSBKZK, A5CDT, A5CDTDAK, A5CDTDAKHZ, A5CDTDAKRKPK, A5CDTDAKRKPKWK, A5CDTDAKWK, A5CDTDBK...(Weitere Modelle finden Sie in unserem Webshop)		

1

GEV-Nr.	696625	**Vergl.-Nr.**	DWT68LGNT
Beschreibung	Vorhang B 730mm H 390mm COLGED Kunststoff Materialstärke 1.5mm		
Für Modelle:	LN120L, LN120P, LN180L, LN180P, LN70		

Vorhangstangen

1

GEV-Nr.	533019	**Vergl.-Nr.**	75124
Beschreibung	Vorhangstange L 620mm ø 8mm		
Für Modelle:	A3000, A3CD, A3CDDAK, A3CDDAKCK, A3CDDAKYK, A3CDHZ23, A3CDHZ23SWK, A3CDMXT23HZ, A3CDMXT23HZDAKHZ, A3CDSAKRKYK, A3CDT, A3CDT23, A3CDTDAK, A3CDTDAKRKYK, A3CDTDAKWK, A3CDTDAKYK, A3CDTDBK, A3CDTDRKYK, A3CDTDYK, A3CDTSAK, A3CDTSAKRK, A3CDTSAKRKYK, A3CDTSAKWK, A3CDTSAKYK, A3CDTSBKYK, A3CDTSYK, A3DAK, A3DAKWK, A3DAKWKYK, A4000, A4CD, A4CDD, A4CDDAK, A4CDMXTHZ23, A4CDMXTHZ23SAKHZ, A4CDSAKRK, A4CDSAKYK, A4CDSBKPKWKYK, A4CDT, A4CDTDAK, A4CDTDAKEKYK, A4CDTDAKRK, A4CDTDAKWK, A4CDTDBK, A4CDTDBKPK, A4CDTDBKRKPK, A4CDTDEK, A4CDTHZ, A4CDTHZSAKHZ, A4CDTSAK...(Weitere Modelle finden Sie in unserem Webshop)		

Wasch- und Nachspülsysteme

1

GEV-Nr.	510016	**Vergl.-Nr.**	486002 REB486002
Beschreibung	Augenschraube für Anschluss Klarspülbehälter		
Für Modelle:	42, 50, 50S, 53, BETA-250, BETA-253, ONYX-50, S51, S54, SILVER-50		

1

GEV-Nr.	513228	**Vergl.-Nr.**	926035 CGM3
Beschreibung	Dichtung		
Für Modelle:	1100, 1200, 1300, 49, 61, 62, 63, 64, L51, L52, L61, L62, L63, L64		

1

GEV-Nr.	518116	**Vergl.-Nr.**	H.172986-19
Beschreibung	Dichtung für Wascharmhalter Gummi ø 60mm ID ø 47mm Materialstärke 1mm		
Für Modelle:	914295, 914629, 914630, 914925, 915294, BETA-258, GOLD-55, Gold56, GOLD-56, GOLD-57, GS-55, GS-55-CRP, GS-55-CRP-SP, GS-57, PROTECH-610, STEEL-58, TOPTECH-500-CRP, TOPTECH-620		

1

GEV-Nr.	518071	**Vergl.-Nr.**	80178 C.80178
Beschreibung	Dichtung für Wascharmhalter L 109mm B 68mm		
Für Modelle:	71, 72, 723, 72-CRP, 74, 74-CRP, 915609, AUTOMATICA, BETA270, BETA-270, BETA-270HP, GL71, GL72, GL72A, GL72C, GL74, GL740, GL7423, GL74A, GL74C, GL74CA, GL74CNS, GL74CRP, GL74DEM, GL74FIERA, GL74NS, GOLD-74, GOLD-74-AUTOMATICA, GOLD-74-MARINA, Isytech28-00, Isytech28-00-230V-1Ph-50Hz, Isytech28-00-230V-3Ph-60Hz, Isytech28-00ID, Isytech28-01G, Isytech28-02G, Isytech28-02G-NRG, Isytech28-02GT, Isytech28-02GT-NRG, IT2800, IT2800C, IT2800CDD, IT2800CHZ23, IT2800CRPMDD, IT2800G, IT2800HZ23, IT2800NO, Neo800N, Neo803L, Neo803N, Neotech-28-05...(Weitere Modelle finden Sie in unserem Webshop)		

1

GEV-Nr.	513270	**Vergl.-Nr.**	80316
Beschreibung	Drosselscheibe		
Für Modelle:	71, 72, 723, 72-CRP, 74, 74-CRP, 915609, AUTOMATICA, BETA270, BETA-270, BETA-270HP, GL60, GL71, GL72, GL72A, GL72C, GL74, GL740, GL7423, GL74A, GL74C, GL74CA, GL74CNS, GL74CRP, GL74DEM, GL-74FIERA, GL74NS, GL8023, GL8023SA, GL8040, GL8040D, GL80D, GL-80DA, GL80DAC, GL80DAHZW, GL80DAW, GL80DB, GL80DC, GL80DW, GL80DY, GL80HZ23, GL80HZ23D, GL80HZ23DAHZ, GL80HZ23S, GL80HZ23SAHZ, GL80S, GL80SA, GL80SAC, GL80SACW, GL80SACWY... (Weitere Modelle finden Sie in unserem Webshop)		

1

GEV-Nr.	518284	**Vergl.-Nr.**	199053
Beschreibung	Drosselscheibe		
Für Modelle:	914629, 914630, 914631, 914925, 915294, GOLD-55, Gold56, GOLD-56, GOLD-57, GS-55, GS-55-CRP, GS-55-CRP-SP, GS-57, TOPTECH-500-CRP, Toptech-500-CRP-s.p.		

1

GEV-Nr.	518337	**Vergl.-Nr.**	199039 REB199039
Beschreibung	Drosselscheibe		
Für Modelle:	46, 54, BETA-246, S54		

Das komplette Sortiment finden Sie immer aktuell in unserem Webshop

1

GEV-Nr.	518032	**Vergl.-Nr.**	199027 REB199027
Beschreibung	Drosselscheibe AD ø 34mm ID ø 13.2mm Materialstärke 1mm		
Für Modelle:	50, 50S, 53, 61, 62, 913530, 913531, 913532, 913862, 913863, Beta250, BETA-250, Beta253, BETA-253, ONYX-50, S51, SILVER-50, SILVER-50-MARINA		

2

GEV-Nr.	507541	**Vergl.-Nr.**	437102
Beschreibung	Flachdichtung Gummi AD ø 74mm ID ø 57mm Materialstärke 2mm VPE 1 Stück		
Für Modelle:	915180, 915181, 915182, 915184, 915185, 915187, 915188, 915190, 915191, 915192, 915196, 915197, 915198, 915202, 915203, 915204, 915208, 915209, 915211, 915215, 915216, 915217, 915351, 915352, 915353, 915354, 915355, 915399, 915504, 915505, 915506, 915507, 915508, 915509, 915510, 915511, 915606, 915607, 915608, 915609, 915610, 915668, 915669, 915710, 915711, 915712, 915713, 915714, 915715, 915716...(Weitere Modelle finden Sie in unserem Webshop)		

1

GEV-Nr.	507545	**Vergl.-Nr.**	437091
Beschreibung	Flachdichtung PTFE AD ø 13mm ID ø 7mm Materialstärke 0.65mm VPE 1 Stück		
Für Modelle:	914237, 914295, 914609, 914610, 914611, 914629, 914630, 914925, 914996, 915294, 915804, BETA-258, GL42, Gold43, GOLD-43, GOLD-55, Gold56, GOLD-56, GOLD-57, GS-55, GS-55-CRP, GS-55-CRP-SP, GS-57, Steel58, STEEL-58, STEELTECH-701, TOPTECH-400, Toptech-400-Integra, TOPTECH-500-CRP		

1

GEV-Nr.	517441	**Vergl.-Nr.**	41064CP C.41064CP
Beschreibung	Gegenflansch für Wascharmhalter mit Drosselscheibe ø 70mm ID ø 63mm L 110mm B 89mm H 35mm		
Für Modelle:	GOLD-LP-101, GOLD-LP-105, GOLD-LP-201, KLP101, KLP10123, KLP101DDDT, KLP105, KLP201, KLP201DDDT, KLP30140, KL-P301DDDT, LP101, LP10123, LP101DDDTEB, LP105, LP105DDDT, LP201, LP301, LP30140, LP301DDDT, NEOTECH-901, Neotech-901-440V-3Ph-60Hz, NEOTECH-902, NT901, NT901HZ44, NT902, PLP101, PLP10123, PLP101DDDT, PLP105, PLP10523, PLP201, PLP20123, PLP20123DT, PLP201DD, PLP301, PLP30123, Toptech-921, Toptech-921P, TOPTECH-922, Toptech-922-400V-3Ph-60Hz, Toptech-922P, TOPTECH-923, Toptech-923-230V-3Ph-50Hz, Toptech-923-230V-3Ph-60Hz, Toptech-923-400V-3Ph-60Hz, TOPTECH-924, Toptech-92-4400V-3Ph-60Hz, TT921, TT921PS...(Weitere Modelle finden Sie in unserem Webshop)		
Ersatzteile für	517441		
	GEV-Nr.	698750	Vergl.-Nr. 41185
	Drosselscheibe ø 71.5mm Loch ø 17/22mm		

Zubehör für	517441		
	GEV-Nr. 531605	Vergl.-Nr.	42053
	Verlängerung für Nachspülung Achse ø 16mm H 122mm Gewinde L 12mm SW 19		
	GEV-Nr. 532603	Vergl.-Nr.	926252 CGR4275
	O-Ring EPDM Materialstärke 3.53mm ID ø 69.85mm VPE 1 Stück		

1

GEV-Nr.	517568	**Vergl.-Nr.**	41064
Beschreibung	Gegenflansch für Wascharmhalter ø 69mm ID ø 63mm H 35mm BA 64mm Loch ø 7mm		
Für Modelle:	GOLD-101, GOLD-201, GOLD-301, GOLD-LP-101, GOLD-LP-105, GOLD-LP-201, KLP101, KLP10123, KLP101DDDT, KLP105, KLP201, KL-P201DDDT, KLP30140, KLP301DDDT, LP101, LP10123, LP101DDDTEB, LP105, LP105DDDT, LP201, LP301, LP30140, LP301DDDT, NEO-TECH-901, Neotech-901-440V-3Ph-60Hz, NEOTECH-902, NT901, NT901HZ44, NT902, PLP101, PLP10123, PLP101DDDT, PLP105, PLP10523, PLP201, PLP20123, PLP20123DT, PLP201DD, PLP301, PLP30123, TOPTECH-921, Toptech-921P, TOPTECH-922, Toptech-922-400V-3Ph-60Hz, Toptech-922P, TOPTECH-923, Toptech-923-230V-3Ph-50Hz, Toptech-923-230V-3Ph-60Hz, Toptech-923-400V-3Ph-60Hz, TOPTECH-924...(Weitere Modelle finden Sie in unserem Webshop)		
Zubehör für	517568		
	GEV-Nr. 531605	Vergl.-Nr.	42053
	Verlängerung für Nachspülung Achse ø 16mm H 122mm Gewinde L 12mm SW 19		
	GEV-Nr. 532603	Vergl.-Nr.	926252 CGR4275
	O-Ring EPDM Materialstärke 3.53mm ID ø 69.85mm VPE 1 Stück		
	GEV-Nr. 698750	Vergl.-Nr.	41185
	Drosselscheibe ø 71.5mm Loch ø 17/22mm		

1

GEV-Nr.	518086	**Vergl.-Nr.**	80174
Beschreibung	Gegenhalter		
Für Modelle:	915609, GL71, GL740, GL7423, GL74A, GL74CA, GL74CNS, GL74CRP, GL74DEM, GL74FIERA, GL74NS, GOLD-74, Isytech28-00, Isytech28-00-230V-1Ph-50Hz, Isytech28-00-230V-3Ph-60Hz, Isytech28-00ID, Isytech28-01G, Isytech28-02G, Isytech28-02G-NRG, Isytech28-02GT, Isytech28-02GT-NRG, IT2800, IT2800C, IT2800CDD, IT2800CHZ23, IT2800CRPMDD, IT2800G, IT2800HZ23, IT2800NO, Neo800N, Neo803L, Neo803N, Neotech-28-05, Neotech-28-05-230V-3Ph-60Hz, Neotech-28-05-400V-3Ph-60Hz, Neotech-28-05I, Neotech-28-05ID, Neotech-28-05IDP, Neotech-28-06, Neotech-28-06-230V-3ph-60Hz, Neotech-28-06DP, Neotech-28-06ID, Neotech-800, Neotech-800CRP, NEOTECH-800G, Neotech-803, NRGTech832, NRGTech832G, NT2805, NT2805C...(Weitere Modelle finden Sie in unserem Webshop)		

1

GEV-Nr.	518091	**Vergl.-Nr.**	80181
Beschreibung	Gegenhalter		
Für Modelle:	71, 72, 723, 72-CRP, 74, 74-CRP, AUTOMATICA, BETA-270, GOLD-74-MARINA, GS60, LP92		

1

GEV-Nr.	517443	**Vergl.-Nr.**	437117 80623
Beschreibung	Gleitring für Nachspülarm EP oben/unten PTFE AD ø 22mm ID ø 9.5mm Materialstärke 1mm		
Für Modelle:	914453, 914631, 915180, 915181, 915182, 915184, 915185, 915187, 915188, 915190, 915191, 915192, 915196, 915197, 915198, 915202, 915203, 915204, 915208, 915209, 915211, 915215, 915257, 915259, 915351, 915352, 915353, 915354, 915355, 915372, 915373, 915374, 915399, 915499, 915500, 915504, 915505, 915506, 915507, 915508, 915509, 915510, 915511, 915583, 915584, 915585, 915586, 915587, 915588, 915589...(Weitere Modelle finden Sie in unserem Webshop)		

1

GEV-Nr.	518181	**Vergl.-Nr.**	429053
Beschreibung	Mutter		
Für Modelle:	43, 914237, 914610, 914611, 914996, GL42, Gold43, GOLD-43, Toptech-400, Toptech-400-Integra		

1

GEV-Nr.	517454	**Vergl.-Nr.**	308031
Beschreibung	Mutter für Wascharm AD ø 35mm Stärke 11mm Kunststoff		
Für Modelle:	913988, 914239, 914289, 914453, 914522, 914605, 914606, 914607, 914608, 914609, 914629, 914630, 914631, 914679, 914680, 914727, 914760, 914761, 914846, 914857, 914890, 914923, 914924, 914925, 915180, 915181, 915182, 915184, 915185, 915187, 915188, 915190, 915191, 915192, 915196, 915197, 915198, 915202, 915203, 915204, 915208, 915209, 915211, 915215, 915216, 915217, 915257, 915259, 915261, 915294...(Weitere Modelle finden Sie in unserem Webshop)		

1

GEV-Nr.	518637	**Vergl.-Nr.**	429073
Beschreibung	Mutter für Wascharmhalter Gewinde M56x2		
Für Modelle:	915180, 915181, 915182, 915184, 915185, 915187, 915188, 915190, 915191, 915192, 915196, 915197, 915198, 915202, 915203, 915204, 915208, 915209, 915211, 915215, 915216, 915217, 915351, 915352, 915353, 915354, 915355, 915399, 915504, 915505, 915506, 915507, 915508, 915509, 915510, 915511, 915606, 915607, 915608, 915609, 915610, 915668, 915669, 915710, 915711, 915712, 915713, 915714, 915715, 915716...(Weitere Modelle finden Sie in unserem Webshop)		

1

GEV-Nr.	513285	**Vergl.-Nr.**	69679
Beschreibung	Mutter Gewinde M12x1 H 4mm		
Für Modelle:	915185, 915188, 915209, 915863, 915865, 915996, 915997, 916061, 916083, 916084, 916528, 916529, 916530, 916531, 916532, 916533, Toptech-25-20C, Toptech-25-20G, Toptech-25-20GT, Toptech-25-20T, Toptech-26-20C, Toptech-26-20G, Toptech-26-20GT, Toptech-26-20T, Toptech-27-20C, Toptech-27-20G, Toptech-520CLS, Toptech-521CLS, Toptech-620CLS		

1

GEV-Nr.	518434	**Vergl.-Nr.**	429050 RE429050
Beschreibung	Nachspülarmhalter EP oben		
Für Modelle:	35, 40, 403-EUROWASH, 72-CRP, 74-CRP, 913522, 913524, 913525, 913601, 913647, 913674, 913692, 913693, 913694, 913695, 913755, 913767, 913856, 913857, 913858, 913860, 913861, 913873, 913929, 913944, 913946, 913947, 913987, 914169, 914296, 914510, 914597, 914598, 914599, 914600, 914601, 914602, 914603, 914604, 914611, 914631, 914634, 914677, 914681, 914695, 914699, 914700, 914704, 914714, 914728...(Weitere Modelle finden Sie in unserem Webshop)		

1

GEV-Nr.	512502	**Vergl.-Nr.**	80698
Beschreibung	Nachspülarmkreuz		
Für Modelle:	915184, 915185, 915399, TOPTECH-520, TOPTECH-521, TOPTECH-620, TOPTECH-820, TOPTECH-920, TOPTECH-921, TOPTECH-922, TOPTECH-923, TOPTECH-924, TT820, TT820HZ, TT920, TT921, TT922, TT923, TT924		

1

GEV-Nr.	518471	**Vergl.-Nr.**	DTZ798 DZT798
Beschreibung	Nachspülrohr		
Für Modelle:	L51, L52		

1

GEV-Nr.	518286	**Vergl.-Nr.**	472068
Beschreibung	Rändelmutter		
Für Modelle:	914295, 914609, 914629, 914630, 914925, 915294, 915600, 915601, 915602, 915603, 915604, 915605, 915606, 915607, 915608, 915620, 915621, 915666, 915667, 915668, 915708, 915709, 915710, 915711, 915804, BETA-258, Gold56, GOLD-56, GS-55, GS-55-CRP, GS-55-CRP-SP, GS-57, NEOTECH-400, NEOTECH-400G, NEOTECH-400GS, PRO-TECH-411, PROTECH-411CLS, PROTECH-411G, PROTECH-411GCLS, STARTECH-405, Steel58, STEEL-58, STEELTECH-701, TOPTECH-500-CRP		

Das komplette Sortiment finden Sie immer aktuell in unserem Webshop

1

GEV-Nr.	518665	**Vergl.-Nr.**	454006
Beschreibung	Rändelmutter EP oben/seitlich ø 19.65mm H 4mm Gewinde M5		
Für Modelle:	913944, 913987, 914296, 914597, 914598, 914599, 914600, 914601, 914602, 914603, 914604, 914677, 914681, 914695, 914699, 914700, 914704, 914714, 914728, 914845, 914889, 914895, 914896, 914940, 914941, 914942, 915332, 915337, 915583, 915584, 915585, 915586, 915587, 915588, 915589, 915590, 915591, 915626, 915627, 915673, 915726, 915751, 915752, 915753, 917395, 917450, IsyTech-34-10, IsyTech-34-11, Onix40, ONYX-40...(Weitere Modelle finden Sie in unserem Webshop)		

1

GEV-Nr.	517444	**Vergl.-Nr.**	80697
Beschreibung	Rändelmutter Gewinde M10x1 ø 25mm H 4mm CNS		
Für Modelle:	914453, 914631, 915180, 915181, 915182, 915184, 915185, 915187, 915190, 915191, 915192, 915196, 915197, 915198, 915202, 915203, 915204, 915208, 915211, 915215, 915257, 915259, 915351, 915352, 915353, 915354, 915355, 915372, 915373, 915374, 915399, 915499, 915500, 915504, 915505, 915506, 915507, 915508, 915509, 915510, 915511, 915583, 915584, 915585, 915586, 915587, 915588, 915589, 915590, 915591...(Weitere Modelle finden Sie in unserem Webshop)		

1

GEV-Nr.	698715	**Vergl.-Nr.**	80622
Beschreibung	Ring für Wascharm ø 22mm ID ø 11.5mm Materialstärke 1mm		
Für Modelle:	915184, 915185, 915187, 915188, 915208, 915209, 915399, 915609, 915610, 915862, 915863, 915864, 915865, 915922, 915995, 915996, 915997, 916061, 916082, 916083, 916084, 916448, 916526, 916527, 916528, 916529, 916530, 916531, 916532, 916533, NRGTech832, Toptech-24-20C, Toptech-24-20G, Toptech-24-20GT, Toptech-24-20T, Toptech-25-20C, Toptech-25-20G, Toptech-25-20GT, Toptech-25-20T, Toptech-26-20C, Toptech-26-20G, Toptech-26-20GT, Toptech-26-20T, Toptech-27-20C, Toptech-27-20G, Toptech-28-20, Toptech-28-20G, Toptech-28-20GNRG, Toptech-28-20GT, Toptech-28-20NRG...(Weitere Modelle finden Sie in unserem Webshop)		

1

GEV-Nr.	518595	**Vergl.-Nr.**	111001
Beschreibung	Schlauchanschluss doppelt		
Für Modelle:	42, 45, 914171, 914678, 914937, 914945, 914971, 915592, 915593, 915628, BETA-245, Silver45, SILVER-45, Steel45, STEEL-45, STEELTECH-350, Steeltech-350K		

1

GEV-Nr.	518003	**Vergl.-Nr.**	447030 447128 REB447030 REB447128
Beschreibung	Schraubkappe		
Für Modelle:	50, 50S, 53, 913530, 913531, 913532, 913862, 913863, 913988, 914171, 914239, 914289, 914297, 914453, 914522, 914605, 914606, 914607, 914608, 914678, 914679, 914680, 914682, 914727, 914760, 914761, 914846, 914857, 914890, 914923, 914924, 914937, 914945, 914971, 915135, 915257, 915259, 915261, 915372, 915373, 915374, 915499, 915500, 915592, 915593, 915594, 915595, 915596, 915597, 915628...(Weitere Modelle finden Sie in unserem Webshop)		

1

GEV-Nr.	513127	**Vergl.-Nr.**	80285
Beschreibung	Verschraubung		
Für Modelle:	NRGTech832, Toptech-920, TT820R, TT920		

1

GEV-Nr.	518288	**Vergl.-Nr.**	429069
Beschreibung	Verschraubung		
Für Modelle:	914295, 914609, 914629, 914630, 914631, 914925, 915180, 915181, 915182, 915184, 915185, 915187, 915188, 915190, 915191, 915192, 915196, 915197, 915198, 915202, 915203, 915204, 915208, 915209, 915211, 915215, 915216, 915217, 915294, 915351, 915352, 915353, 915354, 915355, 915399, 915504, 915505, 915506, 915507, 915508, 915509, 915510, 915511, 915712, 915713, 915714, 915715, 915716, 915717, 915718...(Weitere Modelle finden Sie in unserem Webshop)		

1

GEV-Nr.	510011	**Vergl.-Nr.**	429008 REB429008
Beschreibung	Verschraubung Kunststoff		
Für Modelle:	40, 403-EUROWASH, 45, 913522, 913524, 913525, 913601, 913647, 913674, 913692, 913693, 913694, 913695, 913755, 913767, 913856, 913857, 913858, 913860, 913861, 913873, 913929, 913944, 913946, 913947, 913987, 914169, 914171, 914296, 914510, 914597, 914598, 914599, 914600, 914601, 914602, 914603, 914604, 914634, 914677, 914678, 914681, 914695, 914699, 914700, 914704, 914714, 914728, 914845, 914889...(Weitere Modelle finden Sie in unserem Webshop)		

1

GEV-Nr.	518238	**Vergl.-Nr.**	143173 143268
Beschreibung	Verteiler ø 12mm L 98mm		
Für Modelle:	1100, 1200, 1300, 35, 40, 42, 43, 45, 46, 49, 50, 50S, 53, 54, 61, 62, 63, 64, 71, 72, 723, 72-CRP, 74, 74-CRP, 914171, 914237, 914295, 914609, 914610, 914611, 914631, 914678, 914937, 914945, 914971, 914996, 915180, 915181, 915182, 915184, 915185, 915187, 915188, 915190, 915191, 915192, 915196, 915197, 915198, 915202...(Weitere Modelle finden Sie in unserem Webshop)		

1

GEV-Nr.	513229	**Vergl.-Nr.**	926036 DAC14
Beschreibung	Wascharmhalter EP oben		
Für Modelle:	1100, 1200, 1300, 49, 61, 62, 63, 64, L51, L52, L61, L62, L63, L64, LN120L, LN120P, LN180L, LN180P, LN70		

1

GEV-Nr.	513714	**Vergl.-Nr.**	80237
Beschreibung	Waschleitung		
Für Modelle:	71, 72, 723, 72-CRP, 74, 74-CRP, 915609, AUTOMATICA, BETA270, BETA-270, BETA-270HP, GL71, GL72, GL72A, GL72C, GL74, GL740, GL7423, GL74A, GL74C, GL74CA, GL74CNS, GL74CRP, GL74DEM, GL74FIERA, GL74NS, GOLD-74, GOLD-74-AUTOMATICA, GOLD-74-MARINA, NEOTECH-800G, Neotech-803, NRGTech832, NRGTech832G, PRO-TECH-810, PROTECH-811G, PT810, PT810WRC, SILVER-71, SILVER-72, ST70, ST70BTM, ST70HP, ST70HZ, ST70MHZ, ST70ST, ST70STHZ, ST70STPH, Steel70, STEEL-70, STEELTECH-380BK...(Weitere Modelle finden Sie in unserem Webshop)		
Ersatzteile für	513714		

GEV-Nr.	518141	Vergl.-Nr.	80179
Wascharmhalter Gewinde M46x2 ø 44mm ID ø 39mm L 112.5mm B 86mm Loch ø 12mm			

1

GEV-Nr.	518633	**Vergl.-Nr.**	115128 115139
Beschreibung	Waschleitung		
Für Modelle:	914629, 914630, 914631, 914925, 915294, GOLD-55, Gold56, GOLD-56, GOLD-57, GS-55, GS-55-CRP, GS-55-CRP-SP, GS-57, TOPTECH-500-CRP, Toptech-500-CRP-s.p.		

1

GEV-Nr.	698718	**Vergl.-Nr.**	69017
Beschreibung	Waschleitung EP oben ø 72x120mm L 310mm Kunststoff Gewinde M6		
Für Modelle:	Isytech28-00, Isytech28-00-230V-1Ph-50Hz, Isytech28-00-230V-3Ph-60Hz, Isytech28-00ID, Isytech28-01G, Isytech28-02G, Isytech28-02G-NRG, Isytech28-02GT, Isytech28-02GT-NRG, IT2800, IT2800C, IT2800CDD, IT2800CHZ23, IT2800CRPMDD, IT2800G, IT2800HZ23, IT-2800NO, Neo800N, Neo803L, Neo803N, Neotech-28-05, Neotech-28-05-230V-3Ph-60Hz, Neotech-28-05-400V-3Ph-60Hz, Neotech-28-05I, Neotech-28-05ID, Neotech-28-05IDP, Neotech-28-06, Neotech-28-06-230V-3ph-60Hz, Neotech-28-06DP, Neotech-28-06ID, Neotech-800, NRGTech832, NT2805, NT2805C, NT2805CDD, NT2805CNO, NT2805D-DPS, NT2805DDPSHZ23, NT2805GCDD, NT2805GCDDPS, NT2805HZ, NT2805NO, NT2806, NT2806C, NT2806CDD, NT2806CNO, NT2806D-DPS, NT2806DDPSHZ23, NT2806GCDD, NT2806HZ23...(Weitere Modelle finden Sie in unserem Webshop)		

1

GEV-Nr.	519493	**Vergl.-Nr.**	75165
Beschreibung	Waschleitung ø 48mm L 617mm Kunststoff		
Für Modelle:	915755, A3000, A3DAK, A3DAKWK, A3DAKWKYK, A4000, A4CD, A4CDD, A4CDDAK, A4CDMXTHZ23, A4CDMXTHZ23SAKHZ, A4CDSA-KRK, A4CDSAKYK, A4CDSBKPKWKYK, A4CDT, A4CDTDAK, A4CDT-DAKEKYK, A4CDTDAKRK, A4CDTDAKWK, A4CDTDBK, A4CDTDBKPK, A4CDTDBKRKPK, A4CDTDEK, A4CDTHZ, A4CDTHZSAKHZ, A4CDTSAK, A4CDTSAKWK, A4CDTSAKWKYK, A4CDTSBK, A4CDTSBKPK, A4CDTSRK, A4CDTSWKYK, A4CDTSYK, A4DAK, A4DAKCK, A4DAK-CKPK, A4DAKPK, A4DAKPKZK, A4DAKYK, A4DAKZK, A5000, A5CD, A5CDSAK, A5CDSBKZK, A5CDT, A5CDTDAK, A5CDTDAKHZ, A5CDT-DAKRKPK, A5CDTDAKRKPKWK, A5CDTDAKWK...(Weitere Modelle finden Sie in unserem Webshop)		

Wasch- und Nachspülsysteme (nach Hersteller)

COLGED

Wasch- und Nachspülarme

1

GEV-Nr.	519589	**Vergl.-Nr.**	129078
Beschreibung	Nachspülarm L 398mm EP oben Düsen 5 Einbau ø 14mm		
Für Modelle:	916062, 916085, 916086, 916087, 916088, 916186, 916187, 916188, 916189, 916190, 916433, 916434, 916442, 916443, 916519, 916520, 916613, 916639, 916650, Neotech-24-05, Neotech-24-05G, Ne-otech-400-2, Protech-24-10C, Protech-24-10T, Protech-411-2, Protech-411-2T		

Das komplette Sortiment finden Sie immer aktuell in unserem Webshop

1

GEV-Nr.	519588	**Vergl.-Nr.**	129079
Beschreibung	Nachspülarm L 400mm EP oben Düsen 5 Einbau ø 14mm		
Für Modelle:	915592, 915593, 915628, 916919, 916920, 916994, 916995, Isytech28-00, Isytech28-00-230V-1Ph-50Hz, Isytech28-00-230V-3Ph-60Hz, Isytech28-00ID, Isytech28-01G, Isytech28-02G, Isytech28-02G-NRG, Isytech28-02GT, Isytech28-02GT-NRG, IT2800, IT2800C, IT2800CDD, IT2800CHZ23, IT2800CRPMDD, IT2800G, IT2800HZ23, Neotech-28-05, Neotech-28-05-230V-3Ph-60Hz, Neotech-28-05-400V-3Ph-60Hz, Neotech-28-05I, Neotech-28-05ID, NT2805, NT2805C, NT2805CDD, NT2805DDPS, NT2805DDPSHZ23, NT2805HZ, Protech-28-10, Protech-28-10-230V-1Ph-60Hz, Protech-28-10-230V-3Ph-60Hz, Protech-28-10INRG, Protech-28-10INRG-230V-3Ph-50Hz, Protech-28-10ITNRG, Protech-28-10T, PT2810, PT2810CR, PT2810CR23, PT2810CSR, PT2810DDPS, PT2810HZ23, PT2810MHZ, PT2810S, PT811G2...(Weitere Modelle finden Sie in unserem Webshop)		

1

GEV-Nr.	519587	**Vergl.-Nr.**	129080
Beschreibung	Nachspülarm L 485mm EP oben Düsen 5 Einbau ø 14mm		
Für Modelle:	914453, 915594, 915595, 915596, 915597, 915629, 915630, 915631, 915722, 915723, 915724, 915767, 916032, 916033, 916036, 916037, 916038, 916039, 916042, 916043, 916044, 916063, 916064, 916065, 916089, 916090, 916091, 916092, 916093, 916168, 916169, 916170, 916171, 916191, 916192, 916193, 916194, 916195, 916218, 916270, 916271, 916272, 916273, 916274, 916275, 916336, 916337, 916338, 916376, 916377...(Weitere Modelle finden Sie in unserem Webshop)		

Wasch- und Nachspülarme

1

GEV-Nr.	519595	**Vergl.-Nr.**	80892
Beschreibung	Nachspülarm L 380mm EP oben Düsen 6 Einbau ø 10mm		
Für Modelle:	915609, 915610, 915995, 916082, 916448, 916526, 916527, Toptech-24-20C, Toptech-24-20G, Toptech-24-20GT, Toptech-24-20T, Toptech-421, Toptech-421CLS		
Ersatzteile für	519595		

	GEV-Nr.	519601	Vergl.-Nr.	80609 999315
	Nachspülarmkreuz Einbau ø 10mm L 65mm H 27mm			
	GEV-Nr.	698709	Vergl.-Nr.	80657
	Nachspüldüse Edelstahl SW 10 Loch ø 4mm Kennzahl 6			
	GEV-Nr.	698752	Vergl.-Nr.	80656
	Nachspüldüse Edelstahl Kennzahl 4 SW 10			

Ersatzteile für	519595			
	GEV-Nr.	698753	Vergl.-Nr.	80687
	Endstück für Nachspülarm Gewinde M10 H 6mm ø 12mm			

1

GEV-Nr.	519594	**Vergl.-Nr.**	80893
Beschreibung	Nachspülarm L 400mm EP unten Düsen 6 Einbau ø 12mm		
Für Modelle:	915609, 915610, 915995, 916082, 916448, 916526, 916527, Toptech-24-20C, Toptech-24-20G, Toptech-24-20GT, Toptech-24-20T, Toptech-421, Toptech-421CLS		
Ersatzteile für	519594		

	GEV-Nr.	519600	Vergl.-Nr.	80611 999314
	Nachspülarmkreuz Einbau ø 12mm L 65mm H 27mm			
	GEV-Nr.	519602	Vergl.-Nr.	80655
	Lagerbuchse Einbau ø 14.2mm H 10mm ID ø 12mm			
	GEV-Nr.	698709	Vergl.-Nr.	80657
	Nachspüldüse Edelstahl SW 10 Loch ø 4mm Kennzahl 6			
	GEV-Nr.	698752	Vergl.-Nr.	80656
	Nachspüldüse Edelstahl Kennzahl 4 SW 10			
	GEV-Nr.	698753	Vergl.-Nr.	80687
	Endstück für Nachspülarm Gewinde M10 H 6mm ø 12mm			

1

GEV-Nr.	519596	**Vergl.-Nr.**	69631
Beschreibung	Nachspülarm L 500mm EP unten Düsen 6 Einbau ø 12mm		
Für Modelle:	915184, 915187, 915208, 915399, 915862, 915864, 915922, 915996, 915997, 916061, 916083, 916084, 916528, 916529, 916530, 916531, 916532, 916533, Toptech-25-20C, Toptech-25-20G, Toptech-25-20GT, Toptech-25-20T, Toptech-26-20C, Toptech-26-20G, Toptech-26-20GT, Toptech-26-20T, Toptech-27-20C, Toptech-27-20G, Toptech-520, Toptech-521, Toptech-620, Toptech-620-400-60Hz-3Ph		
Ersatzteile für	519596		

	GEV-Nr.	519600	Vergl.-Nr.	80611 999314
	Nachspülarmkreuz Einbau ø 12mm L 65mm H 27mm			
	GEV-Nr.	519602	Vergl.-Nr.	80655
	Lagerbuchse Einbau ø 14.2mm H 10mm ID ø 12mm			
	GEV-Nr.	698709	Vergl.-Nr.	80657
	Nachspüldüse Edelstahl SW 10 Loch ø 4mm Kennzahl 6			

Tabellenfortsetzung auf der nächsten Seite

Ersatzteile für	519596			
	GEV-Nr.	698752	Vergl.-Nr.	80656
	Nachspüldüse Edelstahl Kennzahl 4 SW 10			
	GEV-Nr.	698753	Vergl.-Nr.	80687
	Endstück für Nachspülarm Gewinde M10 H 6mm ø 12mm			

1

GEV-Nr.	519605	**Vergl.-Nr.**	69710
Beschreibung	Nachspülarm L 500mm EP unten Düsen 6 Einbau ø 12mm komplett		
Für Modelle:	915185, 915188, 915209, 915863, 915865, 915996, 915997, 916061, 916083, 916084, 916528, 916529, 916530, 916531, 916532, 916533, Toptech-25-20C, Toptech-25-20G, Toptech-25-20GT, Toptech-25-20T, Toptech-26-20C, Toptech-26-20G, Toptech-26-20GT, Toptech-26-20T, Toptech-27-20C, Toptech-27-20G, Toptech-520CLS, Toptech-521CLS, Toptech-620CLS		

1

GEV-Nr.	519606	**Vergl.-Nr.**	69709
Beschreibung	Nachspülarm L 515mm EP oben Düsen 6 Einbau ø 10mm		
Für Modelle:	915185, 915188, 915209, 915863, 915865, 915996, 915997, 916061, 916083, 916084, 916528, 916529, 916530, 916531, 916532, 916533, Toptech-25-20C, Toptech-25-20G, Toptech-25-20GT, Toptech-25-20T, Toptech-26-20C, Toptech-26-20G, Toptech-26-20GT, Toptech-26-20T, Toptech-27-20C, Toptech-27-20G, Toptech-520CLS, Toptech-521CLS, Toptech-620CLS		

1

GEV-Nr.	519607	**Vergl.-Nr.**	69638
Beschreibung	Nachspülarm L 515mm EP oben Düsen 6 Einbau ø 10mm		
Für Modelle:	915184, 915187, 915208, 915399, 915862, 915864, 915922, 915996, 915997, 916061, 916083, 916084, 916528, 916529, 916530, 916531, 916532, 916533, Toptech-25-20C, Toptech-25-20G, Toptech-25-20GT, Toptech-25-20T, Toptech-26-20C, Toptech-26-20G, Toptech-26-20GT, Toptech-26-20T, Toptech-27-20C, Toptech-27-20G, Toptech-520, Toptech-521, Toptech-620, Toptech-620-400-60Hz-3Ph		

1

GEV-Nr.	519611	**Vergl.-Nr.**	69735
Beschreibung	Nachspülarm L 535mm EP oben Düsen 6 Einbau ø 10mm		
Für Modelle:	NRGTech832, Toptech-28-20, Toptech-28-20G, Toptech-28-20GNRG, Toptech-28-20GT, Toptech-28-20NRG, Toptech-28-20NRG-230V-3ph-50Hz, Toptech-28-20T, Toptech-28-20TNRG, Toptech-28-26, Toptech-28-26G, Toptech-28-26GNRG, Toptech-28-26NRG, Toptech-28-26T, Toptech-28-26TNRG, Toptech-920, TT2820, TT2820G, TT2820R, TT2820R23, TT2820RG, TT2820RHZ, TT2820S, TT2820SG, TT2820S-RG, TT2826, TT2826G, TT2826R, TT2826R23, TT2826RG, TT2826S, TT2826SG, TT2826SRG, TT820R, TT920		

1

GEV-Nr.	519597	**Vergl.-Nr.**	69736
Beschreibung	Nachspülarm L 550mm EP unten Düsen 6 Einbau ø 12mm komplett		
Für Modelle:	NRGTech832, Toptech-28-20, Toptech-28-20G, Toptech-28-20GNRG, Toptech-28-20GT, Toptech-28-20NRG, Toptech-28-20NRG-230V-3ph-50Hz, Toptech-28-20T, Toptech-28-20TNRG, Toptech-28-26, Toptech-28-26G, Toptech-28-26GNRG, Toptech-28-26NRG, Toptech-28-26T, Toptech-28-26TNRG, Toptech-920, TT2820, TT2820G, TT2820R, TT2820R23, TT2820RG, TT2820RHZ, TT2820S, TT2820SG, TT2820S-RG, TT2826, TT2826G, TT2826R, TT2826R23, TT2826RG, TT2826S, TT2826SG, TT2826SRG, TT820R, TT920		

Ersatzteile für	519597			
	GEV-Nr.	519600	Vergl.-Nr.	80611 999314
	Nachspülarmkreuz Einbau ø 12mm L 65mm H 27mm			
	GEV-Nr.	519602	Vergl.-Nr.	80655
	Lagerbuchse Einbau ø 14.2mm H 10mm ID ø 12mm			
	GEV-Nr.	698709	Vergl.-Nr.	80657
	Nachspüldüse Edelstahl SW 10 Loch ø 4mm Kennzahl 6			
	GEV-Nr.	698752	Vergl.-Nr.	80656
	Nachspüldüse Edelstahl Kennzahl 4 SW 10			
	GEV-Nr.	698753	Vergl.-Nr.	80687
	Endstück für Nachspülarm Gewinde M10 H 6mm ø 12mm			

Das komplette Sortiment finden Sie immer aktuell in unserem Webshop

1

GEV-Nr.	519610	**Vergl.-Nr.**	69742
Beschreibung	Nachspülarm L 635mm EP unten Düsen 8 Einbau ø 12mm		
Für Modelle:	Toptech-923, Toptech-923-230V-3Ph-50Hz, Toptech-923-230V-3Ph-60Hz, Toptech-923-400V-3Ph-60Hz, Toptech-924, Toptech-92-4400V-3Ph-60Hz, TT923, TT92323, TT923HZ, TT923HZ23, TT924, TT924HZ		

1

GEV-Nr.	519608	**Vergl.-Nr.**	69741
Beschreibung	Nachspülarm L 680mm EP oben Düsen 8 Einbau ø 10mm		
Für Modelle:	Toptech-923, Toptech-923-230V-3Ph-50Hz, Toptech-923-230V-3Ph-60Hz, Toptech-923-400V-3Ph-60Hz, Toptech-924, Toptech-92-4400V-3Ph-60Hz, TT923, TT92323, TT923HZ, TT923HZ23, TT924, TT924HZ		

Wasch- und Nachspülarme

1

GEV-Nr.	519609	**Vergl.-Nr.**	993068
Beschreibung	Nachspülarm L 380mm EP unten Düsen 5 Einbau ø 14mm		
Für Modelle:	915589, 915590, 915591, 915600, 915601, 915602, 915603, 915604, 915605, 915606, 915607, 915608, 915620, 915621, 915627, 915666, 915667, 915668, 915669, 915708, 915709, 915710, 915711, 915726, 915753, 915755, 915886, 915888, 915911, 915921, 916062, 916085, 916086, 916087, 916088, 916163, 916164, 916165, 916166, 916167, 916186, 916187, 916188, 916189, 916190, 916265, 916266, 916267, 916268, 916269...(Weitere Modelle finden Sie in unserem Webshop)		

1

GEV-Nr.	519598	**Vergl.-Nr.**	69677
Beschreibung	Nachspülarm L 515mm EP oben/unten Düsen 5 Einbau ø 14mm komplett		
Für Modelle:	Isytech28-00, Isytech28-00-230V-1Ph-50Hz, Isytech28-00-230V-3Ph-60Hz, Isytech28-00ID, Isytech28-01G, Isytech28-02G, Isytech28-02G-NRG, Isytech28-02GT, Isytech28-02GT-NRG, IT2800, IT2800C, IT2800CDD, IT2800CHZ23, IT2800CRPMDD, IT2800G, IT2800HZ23, IT-2800NO, Neo800N, Neo803L, Neo803N, Neotech-28-05, Neotech-28-05-230V-3Ph-60Hz, Neotech-28-05-400V-3Ph-60Hz, Neotech-28-05I, Neotech-28-05ID, Neotech-28-05IDP, Neotech-28-06, Neotech-28-06-230V-3ph-60Hz, Neotech-28-06DP, Neotech-28-06ID, Neotech-800, Neotech-803, NRGTech832G, NT2805, NT2805C, NT2805CDD, NT2805CNO, NT2805DDPS, NT2805DDPSHZ23, NT2805GCDD, NT2805GCDDPS, NT2805HZ, NT2805NO, NT2806, NT2806C, NT2806CDD, NT2806CNO, NT2806DDPS, NT2806DDPSHZ23, NT-2806GCDD...(Weitere Modelle finden Sie in unserem Webshop)		
Ersatzteile für	519598		

GEV-Nr.	519599	Vergl.-Nr.	69632
Nachspülarmkreuz Einbau ø 14mm L 64mm H 20mm Kunststoff			

1

GEV-Nr.	531315	**Vergl.-Nr.**	990126
Beschreibung	Wasch- und Nachspülarm L 400mm Waschdüsen 8 Nachspüldüsen 5 Einbau ø 15mm		
Für Modelle:	917395, 917450, IsyTech-34-10, IsyTech-34-11		

1

GEV-Nr.	531309	**Vergl.-Nr.**	990132
Beschreibung	Wasch- und Nachspülarm L 495mm EP oben Waschdüsen 10 Nachspüldüsen 6 Einbau ø 14mm		
Für Modelle:	917169, 917174, 917175, 917181, 917182, 917448, 917449, IsyTech-36-10, IsyTech-36-11, IsyTech-36-12, IsyTech-36-13, TopTech-35-22, TopTech-35-23, TopTech-36-23GD, TopTech-36-23GTD		

1

GEV-Nr.	531310	**Vergl.-Nr.**	990137
Beschreibung	Wasch- und Nachspülarm L 495mm EP unten Waschdüsen 10 Nachspüldüsen 6 Einbau ø 14mm		
Für Modelle:	917169, 917174, 917175, 917181, 917182, 917448, 917449, IsyTech-36-10, IsyTech-36-11, IsyTech-36-12, IsyTech-36-13, TopTech-35-22, TopTech-35-23, TopTech-36-23GD, TopTech-36-23GTD		

1

GEV-Nr.	531311	**Vergl.-Nr.**	308039
Beschreibung	Buchse H 10mm ø 14mm ID ø 7mm		
Für Modelle:	917169, 917174, 917175, 917181, 917182, 917386, 917396, 917447, 917448, 917449, IsyTech-36-10, IsyTech-36-11, IsyTech-36-12, IsyTech-36-13, TopTech-34-22, TopTech-34-23, TopTech-34-23TD, TopTech-35-22, TopTech-35-23, TopTech-36-23GD, TopTech-36-23GTD		

1

GEV-Nr.	531312	**Vergl.-Nr.**	454007
Beschreibung	Zapfen H 5mm ø 14mm M5		
Für Modelle:	917169, 917174, 917175, 917181, 917182, 917386, 917396, 917447, 917448, 917449, IsyTech-36-10, IsyTech-36-11, IsyTech-36-12, IsyTech-36-13, TopTech-34-22, TopTech-34-23, TopTech-34-23TD, TopTech-35-22, TopTech-35-23, TopTech-36-23GD, TopTech-36-23GTD		

1

GEV-Nr.	518310	**Vergl.-Nr.**	990105	
Beschreibung	Wasch- und Nachspülarm Wasch L 355mm Nachspül L 355mm Waschdüsen 6 Nachspüldüsen 4 Einbau ø 14/41mm EP unten			
Für Modelle:	913522, 913692, 913693, 913858, 913946, 913947, 914169, Beta235, BETA-235, BETA-235H, Silver35, SILVER-35			
Ersatzteile für	518310			
	GEV-Nr.	361304	Vergl.-Nr.	1100232 456042 CGR114
	O-Ring EPDM ID ø 11.11mm Materialstärke 1.78mm VPE 1 Stück für Typ DIB3E/DIB5E			
	GEV-Nr.	510303	Vergl.-Nr.	456030 CGR106
	O-Ring EPDM Materialstärke 1.78mm ID ø 6.75mm VPE 1 Stück			
	GEV-Nr.	513055	Vergl.-Nr.	926133 CSP2502
	Nachspüldüse			
	GEV-Nr.	513084	Vergl.-Nr.	926169 CSP2501
	Waschdüse schräg			
	GEV-Nr.	513085	Vergl.-Nr.	926170 CSP2503
	Waschdüse gerade			
	GEV-Nr.	513086	Vergl.-Nr.	926171 DWS511
	Gegenhalter für Waschdüse			
	GEV-Nr.	513093	Vergl.-Nr.	926172 DWT311
	Endkappe			
	GEV-Nr.	513271	Vergl.-Nr.	412028
	Verschraubungshalter grau			

Ersatzteile für	518310			
	GEV-Nr.	518028	Vergl.-Nr.	454004 CVG5E
	Rändelmutter Gewinde M5 ø 25mm H 4mm CNS			
	GEV-Nr.	518416	Vergl.-Nr.	926131
	Gegenhalter für Nachspüldüse			
	GEV-Nr.	518417	Vergl.-Nr.	926168
	Blinddüse für Nachspülarm			

1

GEV-Nr.	513080	**Vergl.-Nr.**	990066 DLL103N	
Beschreibung	Wasch- und Nachspülarm Wasch L 360mm Nachspül L 355mm Waschdüsen 6 Nachspüldüsen 4 Einbau ø 14/37mm EP unten			
Für Modelle:	35, BETA-235			
Ersatzteile für	513080			
	GEV-Nr.	361304	Vergl.-Nr.	1100232 456042 CGR114
	O-Ring EPDM ID ø 11.11mm Materialstärke 1.78mm VPE 1 Stück für Typ DIB3E/DIB5E			
	GEV-Nr.	510303	Vergl.-Nr.	456030 CGR106
	O-Ring EPDM Materialstärke 1.78mm ID ø 6.75mm VPE 1 Stück			
	GEV-Nr.	513055	Vergl.-Nr.	926133 CSP2502
	Nachspüldüse			
	GEV-Nr.	513084	Vergl.-Nr.	926169 CSP2501
	Waschdüse schräg			
	GEV-Nr.	513085	Vergl.-Nr.	926170 CSP2503
	Waschdüse gerade			
	GEV-Nr.	513086	Vergl.-Nr.	926171 DWS511
	Gegenhalter für Waschdüse			
	GEV-Nr.	513093	Vergl.-Nr.	926172 DWT311
	Endkappe			
	GEV-Nr.	513271	Vergl.-Nr.	412028
	Verschraubungshalter grau			
	GEV-Nr.	518028	Vergl.-Nr.	454004 CVG5E
	Rändelmutter Gewinde M5 ø 25mm H 4mm CNS			
	GEV-Nr.	518416	Vergl.-Nr.	926131
	Gegenhalter für Nachspüldüse			
	GEV-Nr.	518417	Vergl.-Nr.	926168
	Blinddüse für Nachspülarm			

Das komplette Sortiment finden Sie immer aktuell in unserem Webshop

1

GEV-Nr.	518449	**Vergl.-Nr.**	990097 REB990097
Beschreibung	Wasch- und Nachspülarm Wasch L 435mm Nachspül L 445mm Waschdüsen 8 Nachspüldüsen 5 Einbau ø 16.5mm EP unten		
Für Modelle:	914171, 914678, 914937, 914945, 914971, 915592, 915593, 915628, Silver45, SILVER-45, Steel45, STEEL-45, STEELTECH-350, STEELTECH-350K		
Ersatzteile für	518449		

	GEV-Nr.	510010	Vergl.-Nr.	129003 129039 REB129003 REB129039
	Wascharmkreuz L1 64mm L2 60mm Einbau ø 16.5mm			
	GEV-Nr.	510130	Vergl.-Nr.	429006 REB429006
	Überwurfmutter für Nachspüldüse			
	GEV-Nr.	510131	Vergl.-Nr.	429007 REB429007
	Überwurfmutter für Waschdüse			
	GEV-Nr.	510138	Vergl.-Nr.	140013 140020 REB140020
	Waschdüse feine Nut			
	GEV-Nr.	510139	Vergl.-Nr.	140007 REB140007
	Nachspüldüse			
	GEV-Nr.	513262	Vergl.-Nr.	499009
	Blinddüse			
	GEV-Nr.	518382	Vergl.-Nr.	106009
	Wascharm EP rechts L 175mm Einbau ø 24mm Düsen 4			
	GEV-Nr.	518450	Vergl.-Nr.	106106
	Wascharm EP links L 175mm Einbau ø 24mm Düsen 4			
	GEV-Nr.	518451	Vergl.-Nr.	106107
	Nachspülarm EP rechts L 200mm Einbau ø 13mm Düsen 3			
	GEV-Nr.	518452	Vergl.-Nr.	—
	Nachspülarm EP links L 185mm Einbau ø 13mm Düsen 4			

1

GEV-Nr.	518269	**Vergl.-Nr.**	990108
Beschreibung	Wasch- und Nachspülarm Wasch L 495mm Nachspül L 490mm Waschdüsen 9 Nachspüldüsen 5 Einbau ø 16.5mm EP oben		
Für Modelle:	913530, 913531, 913532, 913862, 913863, 913988, 914239, 914289, 914297, 914453, 914522, 914605, 914606, 914607, 914608, 914679, 914680, 914682, 914727, 914760, 914761, 914846, 914857, 914890, 914923, 914924, 915135, 915257, 915259, 915261, 915372, 915373, 915374, 915499, 915500, 915594, 915595, 915596, 915597, 915629, 915630, 915631, 915722, 915723, 915724, 915767, Beta250, BETA-250, Beta253, BETA-253...(Weitere Modelle finden Sie in unserem Webshop)		
Ersatzteile für	518269		

	GEV-Nr.	510010	Vergl.-Nr.	129003 129039 REB129003 REB129039
	Wascharmkreuz L1 64mm L2 60mm Einbau ø 16.5mm			
	GEV-Nr.	510139	Vergl.-Nr.	140007 REB140007
	Nachspüldüse			
	GEV-Nr.	513262	Vergl.-Nr.	499009
	Blinddüse			
	GEV-Nr.	518004	Vergl.-Nr.	140008 REB140008
	Waschdüse			
	GEV-Nr.	518053	Vergl.-Nr.	429006.TN 429039
	Überwurfmutter für Nachspüldüse			
	GEV-Nr.	518272	Vergl.-Nr.	429040 REB429040
	Überwurfmutter für Waschdüse			
	GEV-Nr.	518332	Vergl.-Nr.	106008 REB106008
	Wascharm EP rechts L 220mm Einbau ø 24mm Düsen 5			
	GEV-Nr.	518333	Vergl.-Nr.	106006 REB106006
	Wascharm EP links L 220mm Einbau ø 24mm Düsen 4			
	GEV-Nr.	518334	Vergl.-Nr.	106007
	Nachspülarm EP rechts L 220mm Einbau ø 13mm Düsen 3			

1

GEV-Nr.	517559	**Vergl.-Nr.**	990109
Beschreibung	Wascharm Wasch L 500mm Nachspül L 495mm Waschdüsen 9 Nachspüldüsen 5		

1

GEV-Nr.	518419	**Vergl.-Nr.**	926132 DWT312
Beschreibung	Endkappe für Nachspülarm		
Für Modelle:	35, 40, 45, 46, 49, 50, 50S, 53, 61, 62, 63, 64, 71, 72, 72-CRP, 74, 74-CRP, 913522, 913524, 913525, 913530, 913531, 913532, 913601, 913647, 913674, 913692, 913693, 913694, 913695, 913755, 913767, 913856, 913857, 913858, 913860, 913861, 913862, 913863, 913873, 913929, 913944, 913946, 913947, 913987, 914169, 914237, 914296, 914453, 914510...(Weitere Modelle finden Sie in unserem Webshop)		
Zubehör für	518419		

GEV-Nr.	528485	Vergl.-Nr.	456060
O-Ring EPDM Materialstärke 1.78mm ID ø 6.07mm VPE 1 Stück			

1

GEV-Nr.	518409	**Vergl.-Nr.**	106094
Beschreibung	Nachspülarm EP links L 190mm Einbau ø 19mm Düsen 3		
Für Modelle:	914171, 914678, 914937, 914945, 914971, 915592, 915593, 915628, Silver45, SILVER-45, Steel45, STEEL-45, STEELTECH-350, STEELTECH-350K		

1

GEV-Nr.	518335	**Vergl.-Nr.**	106005
Beschreibung	Nachspülarm EP links L 220mm Einbau ø 13mm Düsen 3		
Für Modelle:	913530, 913531, 913532, 913862, 913863, 913988, 914239, 914289, 914297, 914453, 914522, 914605, 914606, 914607, 914608, 914679, 914680, 914682, 914727, 914760, 914761, 914846, 914857, 914890, 914923, 914924, 915135, 915257, 915259, 915261, 915372, 915373, 915374, 915499, 915500, 915594, 915595, 915596, 915597, 915629, 915630, 915631, 915722, 915723, 915724, 915767, Beta250, BETA-250, Beta253, BETA-253...(Weitere Modelle finden Sie in unserem Webshop)		

1

GEV-Nr.	518334	**Vergl.-Nr.**	106007
Beschreibung	Nachspülarm EP rechts L 220mm Einbau ø 13mm Düsen 3		
Für Modelle:	913530, 913531, 913532, 913862, 913863, 913988, 914239, 914289, 914297, 914453, 914522, 914605, 914606, 914607, 914608, 914679, 914680, 914682, 914727, 914760, 914761, 914846, 914857, 914890, 914923, 914924, 915135, 915257, 915259, 915261, 915372, 915373, 915374, 915499, 915500, 915594, 915595, 915596, 915597, 915629, 915630, 915631, 915722, 915723, 915724, 915767, Beta250, BETA-250, Beta253, BETA-253...(Weitere Modelle finden Sie in unserem Webshop)		

1

GEV-Nr.	513055	**Vergl.-Nr.**	926133 CSP2502
Beschreibung	Nachspüldüse		
Für Modelle:	35, 40, 45, 46, 49, 50, 50S, 53, 61, 62, 63, 64, 913522, 913524, 913525, 913530, 913531, 913532, 913601, 913647, 913674, 913692, 913693, 913694, 913695, 913755, 913767, 913856, 913857, 913858, 913860, 913861, 913862, 913863, 913873, 913929, 913946, 913947, 914169, 914510, 914634, Beta235, BETA-235, BETA-235H, Beta240, BETA-240, BETA-240H, BETA-245, BETA-246, Beta250...(Weitere Modelle finden Sie in unserem Webshop)		
Zubehör für	513055		

GEV-Nr.	560062	Vergl.-Nr.	—
Flachkopfschraube Gewinde M4 Gewinde L 10mm CNS DIN 7985/ISO 7045 VPE 20 Stück Aufnahme Kreuzschlitz Kopf ø 8mm Kopfstärke 2mm			

GEV-Nr.	560131	Vergl.-Nr.	—
Sechskantmutter Gewinde M4 H 3.2mm SW 7 CNS DIN/ISO DIN 934 / ISO 4032/8673 VPE 20 Stück			

1

GEV-Nr.	510303	**Vergl.-Nr.**	456030 CGR106
Beschreibung	O-Ring EPDM Materialstärke 1.78mm ID ø 6.75mm VPE 1 Stück		
Für Modelle:	35, 40, 45, 46, 49, 50, 50S, 53, 61, 62, 63, 64, 71, 72, 74, 913522, 913524, 913525, 913530, 913531, 913532, 913601, 913647, 913674, 913692, 913693, 913694, 913695, 913755, 913767, 913856, 913857, 913858, 913860, 913861, 913862, 913863, 913873, 913929, 913944, 913946, 913947, 913987, 913988, 914169, 914239, 914289, 914295, 914296, 914297...(Weitere Modelle finden Sie in unserem Webshop)		

1

GEV-Nr.	518272	**Vergl.-Nr.**	429040 REB429040
Beschreibung	Überwurfmutter für Waschdüse		
Für Modelle:	50, 50S, 53, BETA-235R, BETA-250, BETA-253, ONYX-50, S51, SILVER-50		

1

GEV-Nr.	518333	**Vergl.-Nr.**	106006 REB106006
Beschreibung	Wascharm EP links L 220mm Einbau ø 24mm Düsen 4		
Für Modelle:	50, 50S, 913530, 913531, 913532, 913862, 913863, 913988, 914239, 914289, 914297, 914453, 914522, 914605, 914606, 914607, 914608, 914679, 914680, 914682, 914727, 914760, 914761, 914846, 914857, 914890, 914923, 914924, 915135, 915257, 915259, 915261, 915372, 915373, 915374, 915499, 915500, 915594, 915595, 915596, 915597, 915629, 915630, 915631, 915722, 915723, 915724, 915767, Beta250, BETA-250...(Weitere Modelle finden Sie in unserem Webshop)		
Zubehör für	518333		

GEV-Nr.	518004	Vergl.-Nr.	140008 REB140008
Waschdüse			

GEV-Nr.	518272	Vergl.-Nr.	429040 REB429040
Überwurfmutter für Waschdüse			

Das komplette Sortiment finden Sie immer aktuell in unserem Webshop

1

GEV-Nr.	518332	**Vergl.-Nr.**	106008 REB106008
Beschreibung	Wascharm EP rechts L 220mm Einbau ø 24mm Düsen 5		
Für Modelle:	50, 50S, 53, 913530, 913531, 913532, 913862, 913863, 913988, 914239, 914289, 914297, 914453, 914522, 914605, 914606, 914607, 914608, 914679, 914680, 914682, 914727, 914760, 914761, 914846, 914857, 914890, 914923, 914924, 915135, 915257, 915259, 915261, 915372, 915373, 915374, 915499, 915500, 915594, 915595, 915596, 915597, 915629, 915630, 915631, 915722, 915723, 915724, 915767, Beta250...(Weitere Modelle finden Sie in unserem Webshop)		
Zubehör für	518332		

GEV-Nr.	518004	Vergl.-Nr.	140008 REB140008
Waschdüse			

GEV-Nr.	518272	Vergl.-Nr.	429040 REB429040
Überwurfmutter für Waschdüse			

1

GEV-Nr.	510010	**Vergl.-Nr.**	129003 129039 REB129003 REB129039
Beschreibung	Wascharmkreuz L1 64mm L2 60mm Einbau ø 16.5mm		
Für Modelle:	50, 50S, 53, 913530, 913531, 913532, 913862, 913863, 913988, 914171, 914239, 914289, 914297, 914453, 914522, 914605, 914606, 914607, 914608, 914678, 914679, 914680, 914682, 914727, 914760, 914761, 914846, 914857, 914890, 914923, 914924, 914937, 914945, 914971, 915135, 915257, 915259, 915261, 915372, 915373, 915374, 915499, 915500, 915592, 915593, 915594, 915595, 915596, 915597, 915628...(Weitere Modelle finden Sie in unserem Webshop)		

1

GEV-Nr.	518004	**Vergl.-Nr.**	140008 REB140008
Beschreibung	Waschdüse		
Für Modelle:	50, 50S, 53, 913530, 913531, 913532, 913862, 913863, 913988, 914239, 914289, 914297, 914453, 914522, 914605, 914606, 914607, 914608, 914679, 914680, 914682, 914727, 914760, 914761, 914846, 914857, 914890, 914923, 914924, 915135, 915257, 915259, 915261, 915372, 915373, 915374, 915499, 915500, 915594, 915595, 915596, 915597, 915629, 915630, 915631, 915722, 915723, 915724, 915767, Beta250...(Weitere Modelle finden Sie in unserem Webshop)		

1

GEV-Nr.	510138	**Vergl.-Nr.**	140013 140020 REB140020
Beschreibung	Waschdüse feine Nut		
Für Modelle:	35, 403-EUROWASH, 914171, 914678, 914937, 914945, 914971, 915592, 915593, 915628, Silver45, SILVER-45, Steel45, STEEL-45, STEELTECH-350, STEELTECH-350K		
Zubehör für	510138		

GEV-Nr.	510131	Vergl.-Nr.	429007 REB429007
Überwurfmutter für Waschdüse			

1

GEV-Nr.	510118	**Vergl.-Nr.**	993031 REB993031
Beschreibung	Wascharm L 245mm Düsen 4 Einbau ø 12mm EP oben		
Für Modelle:	35, 40, 403-EUROWASH, 913522, 913524, 913525, 913601, 913647, 913674, 913692, 913693, 913694, 913695, 913755, 913767, 913856, 913857, 913858, 913860, 913861, 913873, 913929, 913944, 913946, 913947, 913987, 914169, 914171, 914296, 914510, 914597, 914598, 914599, 914600, 914601, 914602, 914603, 914604, 914634, 914677, 914678, 914681, 914695, 914699, 914700, 914704, 914714, 914728, 914845, 914889...(Weitere Modelle finden Sie in unserem Webshop)		
Ersatzteile für	510118		

GEV-Nr.	510011	Vergl.-Nr.	429008 REB429008
Verschraubung Kunststoff			

GEV-Nr.	510012	Vergl.-Nr.	437008 REB437008
Flachdichtung PTFE AD ø 16.5mm ID ø 12.5mm Materialstärke 1.5mm VPE 1 Stück Vergl.-Nr. 437008			

GEV-Nr.	510013	Vergl.-Nr.	325001 REB325001
Nachspülstift			

GEV-Nr.	510130	Vergl.-Nr.	429006 REB429006
Überwurfmutter für Nachspüldüse			

GEV-Nr.	510139	Vergl.-Nr.	140007 REB140007
Nachspüldüse			

GEV-Nr.	518326	Vergl.-Nr.	129002 REB129002
Nachspülarmkreuz			

GEV-Nr.	518328	Vergl.-Nr.	106036
Nachspülarm EP rechts L 110mm Einbau ø 13mm Düsen 2			

GEV-Nr.	518329	Vergl.-Nr.	106035 REB106035
Nachspülarm EP links L 110mm Einbau ø 13mm Düsen 2			

1

GEV-Nr.	518313	**Vergl.-Nr.**	990088
Beschreibung	Wascharm H 395mm L 388mm Düsen 8 EP oben		
Für Modelle:	42		
Ersatzteile für	518313		

GEV-Nr.	510144	Vergl.-Nr.	140010 140022 REB140010
Überwurfmutter für Waschdüse			

1

GEV-Nr.	518315	**Vergl.-Nr.**	129053
Beschreibung	Wascharm H 397mm L 400mm Düsen 6 EP oben		
Für Modelle:	403-EUROWASH, 913524, 913525, 913601, 913647, 913674, 913694, 913695, 913755, 913767, 913856, 913857, 913860, 913861, 913873, 913929, 913944, 913987, 914296, 914510, 914601, 914602, 914603, 914604, 914634, 914677, 914681, 914695, 914699, 914700, 914704, 914714, 914728, 914845, 914889, 914895, 914896, 914940, 914941, 914942, 915332, 915589, 915590, 915591, 915627, 915673, 915726, 915753, 915911, 915921...(Weitere Modelle finden Sie in unserem Webshop)		

1

GEV-Nr.	518314	**Vergl.-Nr.**	990082
Beschreibung	Wascharm H 470mm L 425mm Düsen 6 EP oben		
Für Modelle:	45, 914171, 914678, 914937, 914945, 914971, 915592, 915593, 915628, BETA-245, Silver45, SILVER-45, Steel45, STEEL-45, STEELTECH-350, Steeltech-350K		

1

GEV-Nr.	517555	**Vergl.-Nr.**	80345
Beschreibung	Wascharm EP oben/unten L 510mm Düsen 8		
Für Modelle:	914453, 914631, 915180, 915181, 915182, 915184, 915185, 915187, 915188, 915190, 915191, 915192, 915196, 915197, 915198, 915202, 915203, 915204, 915208, 915209, 915211, 915215, 915257, 915259, 915294, 915351, 915352, 915353, 915354, 915355, 915372, 915373, 915374, 915399, 915499, 915500, 915504, 915505, 915506, 915507, 915508, 915509, 915510, 915511, 915594, 915595, 915596, 915597, 915629, 915630...(Weitere Modelle finden Sie in unserem Webshop)		

1

GEV-Nr.	517554	**Vergl.-Nr.**	75265 75616
Beschreibung	Wascharm EP oben/unten L 525mm B 77mm Düsen 12		
Für Modelle:	915755, A3000, A3CD, A3CDDAK, A3CDDAKCK, A3CDDAKYK, A3CDHZ23, A3CDHZ23SWK, A3CDMXT23HZ, A3CDMXT23HZDAK-HZ, A3CDSAKRKYK, A3CDT, A3CDT23, A3CDTDAK, A3CDTDAKRKYK, A3CDTDAKWK, A3CDTDAKYK, A3CDTDBK, A3CDTDRKYK, A3CDT-DYK, A3CDTSAK, A3CDTSAKRK, A3CDTSAKRKYK, A3CDTSAKWK, A3CDTSAKYK, A3CDTSBKYK, A3CDTSYK, A3DAK, A3DAKWK, A3DAKWKYK, A4000, A4CD, A4CDD, A4CDDAK, A4CDMXTHZ23, A4CDMXTHZ23SAKHZ, A4CDSAKRK, A4CDSAKYK, A4CDSBKPKWKYK, A4CDT, A4CDTDAK, A4CDTDAKEKYK, A4CDTDAKRK, A4CDTDAKWK, A4CDTDBK, A4CDTDBKPK, A4CDTDBKRKPK, A4CDTDEK, A4CDTHZ, A4CDTHZSAKHZ...(Weitere Modelle finden Sie in unserem Webshop)		

1

GEV-Nr.	518481	**Vergl.-Nr.**	42050 929196
Beschreibung	Wascharm L 335mm Düsen 12 Einbau ø 16mm EP oben und unten		
Für Modelle:	GOLD-LP-201, KLP201, KLP201DDDT, KLP30140, KLP301DDDT, LP201, LP301, LP30140, LP301DDDT, PLP201, PLP20123, PLP20123DT, PLP201DD, PLP301, PLP30123, Toptech-923, Toptech-923-230V-3Ph-50Hz, Toptech-923-230V-3Ph-60Hz, Toptech-923-400V-3Ph-60Hz, TOPTECH-924, Toptech-92-4400V-3Ph-60Hz, TT923, TT92323, TT923HZ, TT923HZ23, TT924, TT924HZ		
Zubehör für	518481		

GEV-Nr.	513123	Vergl.-Nr.	926129 DAS258
Wascharmlager EP oben/unten			

GEV-Nr.	513124	Vergl.-Nr.	80314 926128 CDP258
Mutter M24x1,5			

1

GEV-Nr.	518316	**Vergl.-Nr.**	129036
Beschreibung	Wascharm L 385mm Düsen 4 Einbau ø 20mm EP oben		
Für Modelle:	43, 914237, 914610, 914611, 914996, GL42, Gold43, GOLD-43, Toptech-400, Toptech-400-Integra		

1

GEV-Nr.	519591	**Vergl.-Nr.**	129072
Beschreibung	Wascharm L 385mm EP oben Düsen 8 Einbau ø 14mm Kunststoff		
Für Modelle:	915995, 916062, 916082, 916085, 916086, 916087, 916088, 916186, 916187, 916188, 916189, 916190, 916433, 916434, 916442, 916443, 916448, 916519, 916520, 916526, 916527, 916613, 916639, 916650, Neotech-24-05, Neotech-24-05G, Neotech-400-2, Protech-24-10C, Protech-24-10T, Protech-411-2, Protech-411-2T, Toptech-24-20C, Toptech-24-20G, Toptech-24-20GT, Toptech-24-20T		

Das komplette Sortiment finden Sie immer aktuell in unserem Webshop

1

GEV-Nr.	519592	**Vergl.-Nr.**	990121
Beschreibung	Wascharm L 385mm EP unten Düsen 8 Einbau ø 14mm		
Für Modelle:	915583, 915584, 915585, 915586, 915587, 915588, 915589, 915590, 915591, 915600, 915601, 915602, 915603, 915604, 915605, 915606, 915607, 915608, 915609, 915610, 915620, 915621, 915626, 915627, 915666, 915667, 915668, 915669, 915708, 915709, 915710, 915711, 915726, 915751, 915752, 915753, 915755, 915831, 915886, 915888, 915911, 915921, 915995, 916062, 916082, 916085, 916086, 916087, 916088, 916163...(Weitere Modelle finden Sie in unserem Webshop)		

1

GEV-Nr.	517558	**Vergl.-Nr.**	41050
Beschreibung	Wascharm L 445mm Düsen 9		
Für Modelle:	GOLD-101, LP101, LP105		

1

GEV-Nr.	519590	**Vergl.-Nr.**	129075
Beschreibung	Wascharm L 458mm EP oben Düsen 9 Einbau ø 19mm Kunststoff		
Für Modelle:	Isytech28-00, Isytech28-00-230V-1Ph-50Hz, Isytech28-00-230V-3Ph-60Hz, Isytech28-00ID, Isytech28-01G, Isytech28-02G, Isytech28-02G-NRG, Isytech28-02GT, Isytech28-02GT-NRG, IT2800, IT2800C, IT2800CDD, IT2800CHZ23, IT2800CRPMDD, IT2800G, IT2800HZ23, PT811G2, PT811RG2, PT811SG2, PT811SRG2, ST805ST2, ST805ST2DD, ST805ST2HZ, ST805ST2HZ23, ST805ST2MDD, Steeltech-18-00, Steeltech-18-00-230V-3Ph-60Hz, Steeltech-18-00-400V-3Ph-60Hz		

1

GEV-Nr.	519612	**Vergl.-Nr.**	129076
Beschreibung	Wascharm L 500mm EP oben Düsen 10 Einbau ø 14mm		
Für Modelle:	914453, 915594, 915595, 915596, 915597, 915629, 915630, 915631, 915722, 915723, 915724, 915767, 915996, 915997, 916032, 916033, 916036, 916037, 916038, 916039, 916042, 916043, 916044, 916061, 916063, 916064, 916065, 916083, 916084, 916089, 916090, 916091, 916092, 916093, 916168, 916169, 916170, 916171, 916191, 916192, 916193, 916194, 916195, 916218, 916270, 916271, 916272, 916273, 916274, 916275...(Weitere Modelle finden Sie in unserem Webshop)		

1

GEV-Nr.	513145	**Vergl.-Nr.**	80311
Beschreibung	Wascharm L 510mm Düsen 10 Einbau ø 16mm EP oben und unten		
Für Modelle:	71, 72, 723, 72-CRP, 74, 74-CRP, 915609, AUTOMATICA, BETA270, BETA-270, BETA-270HP, GL60, GL71, GL72, GL72A, GL72C, GL74, GL740, GL7423, GL74A, GL74C, GL74CA, GL74CNS, GL74CRP, GL74DEM, GL-74FIERA, GL74NS, GL8023, GL8023SA, GL8040, GL8040D, GL80D, GL-80DA, GL80DAC, GL80DAHZW, GL80DAW, GL80DB, GL80DC, GL80DW, GL80DY, GL80HZ23, GL80HZ23D, GL80HZ23DAHZ, GL80HZ23S, GL80HZ23SAHZ, GL80S, GL80SA, GL80SAC, GL80SACW, GL80SACWY... (Weitere Modelle finden Sie in unserem Webshop)		

1

GEV-Nr.	518270	**Vergl.-Nr.**	129046 DLL160
Beschreibung	Wascharm L 510mm Düsen 10 Einbau ø 16mm EP unten		
Für Modelle:	50, 50S, 53, 54, 913530, 913531, 913532, 913862, 913863, Beta250, BETA-250, Beta253, BETA-253, ONYX-50, S51, S54, SILVER-50, SIL-VER-50-MARINA		

1

GEV-Nr.	518273	**Vergl.-Nr.**	990107
Beschreibung	Wascharm L 510mm Düsen 8 Einbau ø 15mm EP oben und unten		
Für Modelle:	913988, 914239, 914289, 914295, 914297, 914522, 914605, 914606, 914607, 914608, 914609, 914629, 914630, 914679, 914680, 914682, 914727, 914760, 914761, 914846, 914857, 914890, 914923, 914924, 914925, 915135, 915184, 915216, 915217, 915261, BETA-258, GOLD-55, Gold56, GOLD-56, GOLD-57, GS-55, GS-55-CRP, GS-55-CRP-SP, GS-57, Neotech-700, Onix50, ONYX-50, PROTECH-610, Silver50, SILVER-50, SILVER-50-MARINA, Steel51, STEEL-51, Steel51HP, STEEL-51HP...(Weitere Modelle finden Sie in unserem Webshop)		

1

GEV-Nr.	519593	**Vergl.-Nr.**	80348
Beschreibung	Wascharm L 510mm EP unten Düsen 8 Einbau ø 15mm		
Für Modelle:	Isytech28-00, Isytech28-00-230V-1Ph-50Hz, Isytech28-00-230V-3Ph-60Hz, Isytech28-00ID, Isytech28-01G, Isytech28-02G, Isytech28-02G-NRG, Isytech28-02GT, Isytech28-02GT-NRG, IT2800, IT2800C, IT2800CDD, IT2800CHZ23, IT2800CRPMDD, IT2800G, IT2800HZ23, IT2800NO, Neo800N, Neo803N, Neotech-28-05, Neotech-28-05-230V-3Ph-60Hz, Neotech-28-05-400V-3Ph-60Hz, Neotech-28-05I, Neotech-28-05ID, Neotech-28-05IDP, NEOTECH-800, Neotech-800CRP, NT2805, NT2805C, NT2805CDD, NT2805CNO, NT2805DDPS, NT2805DDPSHZ23, NT2805GCDD, NT2805GCDDPS, NT2805HZ, NT2805NO, NT800, NT800CRP, NT800CRP23HZ, NT800DD, NT800PS, Pro811R, Pro811RCLS, Pro831N, Pro831NCLS, Protech-28-10, Protech-28-10-230V-1Ph-60Hz, Protech-28-10-230V-3Ph-60Hz, Protech-28-10INRG...(Weitere Modelle finden Sie in unserem Webshop)		

1

GEV-Nr.	518161	**Vergl.-Nr.**	113990
Beschreibung	Nachspülarm L 320mm Düsen 3 Einbau ø 14mm EP oben		
Für Modelle:	42		
Ersatzteile für	518161		

	GEV-Nr.	518164	Vergl.-Nr.	140019 REB140019
	Nachspüldüse			
GEV Bild nicht vorhanden	GEV-Nr.	518389	Vergl.-Nr.	—
	Nachspülstift			
	GEV-Nr.	518391	Vergl.-Nr.	480065
	Endkappe für Nachspülarm			

1

GEV-Nr.	518162	**Vergl.-Nr.**	113992
Beschreibung	Nachspülarm L 370mm Düsen 4 Einbau ø 13.5mm EP oben und unten		
Für Modelle:	43		
Ersatzteile für	518162		

	GEV-Nr.	518164	Vergl.-Nr.	140019 REB140019
	Nachspüldüse			
	GEV-Nr.	518391	Vergl.-Nr.	480065
	Endkappe für Nachspülarm			

1

GEV-Nr.	518318	**Vergl.-Nr.**	113987
Beschreibung	Nachspülarm L 420mm Düsen 5 Einbau ø 14mm EP oben		
Für Modelle:	54, S54		
Ersatzteile für	518318		

	GEV-Nr.	518164	Vergl.-Nr.	140019 REB140019
	Nachspüldüse			
	GEV-Nr.	518391	Vergl.-Nr.	480065
	Endkappe für Nachspülarm			

1

GEV-Nr.	518271	**Vergl.-Nr.**	993045 DLR950
Beschreibung	Nachspülarm L 460mm Düsen 5 Einbau ø 14mm EP unten		
Für Modelle:	50, 53, 913530, 913531, 913532, 913862, 913863, Beta250, BETA-250, Beta253, BETA-253, ONYX-50, S51, SILVER-50, SILVER-50-MARINA		
Ersatzteile für	518271		

	GEV-Nr.	510303	Vergl.-Nr.	456030 CGR106
	O-Ring EPDM Materialstärke 1.78mm ID ø 6.75mm VPE 1 Stück			
	GEV-Nr.	513055	Vergl.-Nr.	926133 CSP2502
	Nachspüldüse			
	GEV-Nr.	513219	Vergl.-Nr.	129019 DAS265
	Nachspülarmkreuz			
	GEV-Nr.	513220	Vergl.-Nr.	926063 DZB51
	Buchse für Nachspülarm			
	GEV-Nr.	513271	Vergl.-Nr.	412028
	Verschraubungshalter grau			
	GEV-Nr.	518028	Vergl.-Nr.	454004 CVG5E
	Rändelmutter Gewinde M5 ø 25mm H 4mm CNS			
	GEV-Nr.	518416	Vergl.-Nr.	926131
	Gegenhalter für Nachspüldüse			
	GEV-Nr.	518417	Vergl.-Nr.	926168
	Blinddüse für Nachspülarm			
	GEV-Nr.	518419	Vergl.-Nr.	926132 DWT312
	Endkappe für Nachspülarm			

Tabellenfortsetzung auf der nächsten Seite

Das komplette Sortiment finden Sie immer aktuell in unserem Webshop

Ersatzteile für	518271			
	GEV-Nr.	528485	Vergl.-Nr.	456060
	O-Ring EPDM Materialstärke 1.78mm ID ø 6.07mm VPE 1 Stück			

1

GEV-Nr.	513046	**Vergl.-Nr.**	926134 DLR951
Beschreibung	Nachspülarm L 500mm Düsen 5 Einbau ø 14mm EP oben/unten		
Für Modelle:	49, 61, 62, 63, 64, L51, L52, L61, L62, L63, L64, S58, S58S, S59, S800		
Ersatzteile für	513046		
	GEV-Nr.	510303	Vergl.-Nr.	456030 CGR106
	O-Ring EPDM Materialstärke 1.78mm ID ø 6.75mm VPE 1 Stück			
	GEV-Nr.	513055	Vergl.-Nr.	926133 CSP2502
	Nachspüldüse			
	GEV-Nr.	513091	Vergl.-Nr.	DWS512
	Gegenhalter für Nachspüldüse			
	GEV-Nr.	513092	Vergl.-Nr.	—
	Endkappe für Nachspülarm			
	GEV-Nr.	513271	Vergl.-Nr.	412028
	Verschraubungshalter grau			
	GEV-Nr.	518028	Vergl.-Nr.	454004 CVG5E
	Rändelmutter Gewinde M5 ø 25mm H 4mm CNS			
Zubehör für	513046			
	GEV-Nr.	513224	Vergl.-Nr.	926127 DLP527
	Nachspülstift EP oben			

1

GEV-Nr.	513148	**Vergl.-Nr.**	36150 926057 DLR952
Beschreibung	Nachspülarm L 505mm Düsen 6 Einbau ø 14mm EP oben und unten		
Für Modelle:	1200, 1300, L51, L52, L63, L64		
Ersatzteile für	513148		
	GEV-Nr.	513152	Vergl.-Nr.	CSP272
	Düse für Nachspülarm			
	GEV-Nr.	513219	Vergl.-Nr.	129019 DAS265
	Nachspülarmkreuz			

Ersatzteile für	513148			
	GEV-Nr.	513220	Vergl.-Nr.	926063 DZB51
	Buchse für Nachspülarm			
	GEV-Nr.	513271	Vergl.-Nr.	412028
	Verschraubungshalter grau			
	GEV-Nr.	518021	Vergl.-Nr.	—
	Nachspülarm EP oben/unten Düsen 3			
	GEV-Nr.	518028	Vergl.-Nr.	454004 CVG5E
	Rändelmutter Gewinde M5 ø 25mm H 4mm CNS			
	GEV-Nr.	518037	Vergl.-Nr.	926062 RAT25
	Endkappe für Nachspülarm			

1

GEV-Nr.	517446	**Vergl.-Nr.**	993069
Beschreibung	Nachspülarm EP oben/unten L 463mm Düsen 5 ohne Befestigung		
Für Modelle:	914453, 915180, 915181, 915182, 915190, 915191, 915192, 915196, 915197, 915198, 915202, 915203, 915204, 915211, 915215, 915257, 915259, 915351, 915352, 915353, 915354, 915355, 915372, 915373, 915374, 915499, 915500, 915504, 915505, 915506, 915507, 915508, 915509, 915510, 915511, 915594, 915595, 915596, 915597, 915629, 915630, 915631, 915712, 915713, 915714, 915715, 915716, 915717, 915718, 915719...(Weitere Modelle finden Sie in unserem Webshop)		

1

GEV-Nr.	517435	**Vergl.-Nr.**	41212 41677 41694
Beschreibung	Nachspülarm EP oben/unten L 588mm Düsen 6 komplett Gewinde M12x1		
Für Modelle:	GOLD-LP-101, GOLD-LP-105, KLP101, KLP10123, KLP101DDDT, KLP105, LP101, LP10123, LP101DDDTEB, LP105, LP105DDDT, NEOTECH-901, Neotech-901-440V-3Ph-60Hz, NEOTECH-902, NT901, NT901HZ44, NT902, PLP101, PLP10123, PLP101DDDT, PLP105, PLP10523		

1

GEV-Nr.	517433	**Vergl.-Nr.**	42211 42677
Beschreibung	Nachspülarm EP oben/unten L 640mm Düsen 8 Gewinde M12x1		
Für Modelle:	GOLD-LP-201, KLP201, KLP201DDDT, KLP30140, KLP301DDDT, LP201, LP301, LP30140, LP301DDDT, PLP201, PLP20123, PLP20123DT, PLP201DD, PLP301, PLP30123		

1

GEV-Nr.	518320	**Vergl.-Nr.**	993048
Beschreibung	Nachspülarm L 460mm Düsen 5 Einbau ø 14mm EP unten		
Für Modelle:	913988, 914239, 914289, 914295, 914297, 914453, 914522, 914605, 914606, 914607, 914608, 914609, 914679, 914680, 914682, 914727, 914760, 914761, 914846, 914857, 914890, 914923, 914924, 915135, 915257, 915259, 915261, 915373, 915499, 915500, 915594, 915595, 915596, 915597, 915629, 915630, 915631, 915722, 915723, 915724, 915767, 915804, BETA-258, GOLD-55, GOLD-57, GS-55, GS-55-CRP, GS-57, Onix50, ONYX-50...(Weitere Modelle finden Sie in unserem Webshop)		
Ersatzteile für	518320		

	GEV-Nr.	510303	Vergl.-Nr.	456030 CGR106
	O-Ring EPDM Materialstärke 1.78mm ID ø 6.75mm VPE 1 Stück			
	GEV-Nr.	518276	Vergl.-Nr.	140025 80373
	Nachspüldüse			
	GEV-Nr.	518277	Vergl.-Nr.	140026
	Nachspüldüse			
	GEV-Nr.	518278	Vergl.-Nr.	480086
	Endkappe			
	GEV-Nr.	518280	Vergl.-Nr.	412029
	Verschraubungshalter für Rändelmutter			
	GEV-Nr.	518281	Vergl.-Nr.	454005
	Rändelmutter Gewinde M6 CNS ø 20mm H 4mm			
	GEV-Nr.	518327	Vergl.-Nr.	129054
	Nachspülarmkreuz			

1

GEV-Nr.	518274	**Vergl.-Nr.**	993047
Beschreibung	Nachspülarm L 475mm Düsen 7 Einbau ø 14mm EP oben		
Für Modelle:	914295, 914609, 915804, BETA-258, GOLD-55, GOLD-57, GS-55, GS-55-CRP, GS-57, Steel58, STEEL-58, STEELTECH-701		

1

GEV-Nr.	513149	**Vergl.-Nr.**	80370
Beschreibung	Nachspülarm L 510mm Düsen 5 Einbau ø 14mm EP oben/unten		
Für Modelle:	71, 72, 723, 72-CRP, 74, 74-CRP, AUTOMATICA, BETA270, BETA-270, BETA-270HP, GL60, GL71, GL72, GL72A, GL72C, GL74, GL74A, GL74C, GL8023, GL8023SA, GL8040, GL8040D, GL80D, GL80DA, GL80DAC, GL80DAHZW, GL80DAW, GL80DB, GL80DC, GL80DW, GL80DY, GL-80HZ23, GL80HZ23D, GL80HZ23DAHZ, GL80HZ23S, GL80HZ23SAHZ, GL80S, GL80SA, GL80SAC, GL80SACW, GL80SACWY, GL80SAR, GL80SARY, GL80SAW, GL80SAWY, GL80SB, GL80SBE, GL80SBW, GL80SW, GL80SY...(Weitere Modelle finden Sie in unserem Webshop)		
Ersatzteile für	513149		

	GEV-Nr.	513157	Vergl.-Nr.	412030 80374
	Verschraubungshalter			
	GEV-Nr.	513221	Vergl.-Nr.	129059 80371
	Nachspülarmkreuz			
	GEV-Nr.	513273	Vergl.-Nr.	80375
	Nachspülarm L 240mm Düsen 2 Einbau ø 10mm EP unten links			
	GEV-Nr.	513723	Vergl.-Nr.	80376
	Nachspülarm L 240mm Düsen 3 EP oben/unten			
	GEV-Nr.	518276	Vergl.-Nr.	140025 80373
	Nachspüldüse			
	GEV-Nr.	518281	Vergl.-Nr.	454005
	Rändelmutter Gewinde M6 CNS ø 20mm H 4mm			
	GEV-Nr.	518419	Vergl.-Nr.	926132 DWT312
	Endkappe für Nachspülarm			
	GEV-Nr.	528485	Vergl.-Nr.	456060
	O-Ring EPDM Materialstärke 1.78mm ID ø 6.07mm VPE 1 Stück			

Das komplette Sortiment finden Sie immer aktuell in unserem Webshop

1

GEV-Nr.	513022	**Vergl.-Nr.**	69721
Beschreibung	Nachspülarm L 515mm Düsen 5 Einbau ø 14mm EP unten		
Ersatzteile für	513022		
	GEV-Nr.	513155	Vergl.-Nr. 927068 CSP290
	Nachspüldüse Gewinde M5 ø 8mm		
	GEV-Nr.	518419	Vergl.-Nr. 926132 DWT312
	Endkappe für Nachspülarm		

1

GEV-Nr.	517552	**Vergl.-Nr.**	927011 DLL207
Beschreibung	Wascharm EP oben/unten L 495mm Düsen 5		
Für Modelle:	109, 114, ALFA-109, ALFA-112, ALFA-114, ALFA-215, ALFA-220, LN120L, LN120P, LN180L, LN180P, LN70, SERIE-LN		

1

GEV-Nr.	517436	**Vergl.-Nr.**	927069 DLR839
Beschreibung	Nachspülarm EP oben/unten L 545mm B 20mm H 40mm Düsen 4 ohne Düsen		
Für Modelle:	109, 114, 12, 14, 15, 20, 27, 9, ALFA-109, ALFA-112, ALFA-114, ALFA14DR-15, ALFA14DR-20, ALFA14DR-27, ALFA-215, ALFA-220		

1

GEV-Nr.	517434	**Vergl.-Nr.**	75125
Beschreibung	Nachspülarm EP unten L 565mm B 20mm H 40mm Düsen 4		
Für Modelle:	915755, A3000, A3CD, A3CDDAK, A3CDDAKCK, A3CDDAKYK, A3CDHZ23, A3CDHZ23SWK, A3CDMXT23HZ, A3CDMXT23HZDAKHZ, A3CDSAKRKYK, A3CDT, A3CDT23, A3CDTDAK, A3CDTDAKRKYK, A3CDTDAKWK, A3CDTDAKYK, A3CDTDBK, A3CDTDRKYK, A3CDTDYK, A3CDTSAK, A3CDTSAKRK, A3CDTSAKRKYK, A3CDTSAKWK, A3CDTSAKYK, A3CDTSBKYK, A3CDTSYK, A3DAK, A3DAKWK, A3DAKWKYK, A4000, A4CD, A4CDD, A4CDDAK, A4CDMXTHZ23, A4CDMXTHZ23SAKHZ, A4CDSAKRK, A4CDSAKYK, A4CDSBKPKWKYK, A4CDT, A4CDTDAK, A4CDTDAKEKYK, A4CDTDAKRK, A4CDTDAKWK, A4CDTDBK, A4CDTDBKPK, A4CDTDBKRKPK, A4CDTDEK, A4CDTHZ, A4CDTHZSAKHZ...(Weitere Modelle finden Sie in unserem Webshop)		

Sonstiges

1

GEV-Nr.	518044	**Vergl.-Nr.**	110003
Beschreibung	Düsenhalter		
Für Modelle:	35		

1

GEV-Nr.	513038	**Vergl.-Nr.**	929074 CSO152
Beschreibung	Nachspüldüse		
Für Modelle:	B100, B110, B140, B150, B150Y, B160, B160Y, B210, B90, CB20N, CB21N, CB290N, CS1000N, CS1300N, CS510N, CS520N, CS610N, CS690N, CS710N, CS900N, CS950N, LP1500N, LP2000, LP3000, S50, S500, S60, S600, S80		

1

GEV-Nr.	513255	**Vergl.-Nr.**	929075 CSO99
Beschreibung	Nachspüldüse		
Für Modelle:	B100, B110, B140, B150, B150Y, B160, B160Y, B210, B210Y, B90, CB20N, CB21N, CB290N, CS1000N, CS1300N, CS510N, CS520N, CS710N, CS900N, CS950N, LP1500N, LP2000, S50, S500, S60, S80, S960		

Wascharmhalter

1

GEV-Nr.	518177	**Vergl.-Nr.**	111023 116023
Beschreibung	Ablaufeinheit Gewinde 3/4" ID ø 35mm Schlauch ø 24mm		
Für Modelle:	403-EUROWASH, 43, 913524, 913525, 913601, 913647, 913674, 913694, 913695, 913755, 913767, 913856, 913857, 913860, 913861, 913873, 913929, 913944, 913987, 914169, 914296, 914510, 914597, 914598, 914599, 914600, 914601, 914602, 914603, 914604, 914634, 914677, 914681, 914695, 914699, 914700, 914704, 914714, 914728, 914845, 914889, 914895, 914896, 914940, 914941, 914942, 915332, 915337, 915583, 915584...(Weitere Modelle finden Sie in unserem Webshop)		
Zubehör für	518177		

GEV-Nr.	513266	Vergl.-Nr.	417104 REB417104
Mutter			

GEV-Nr.	518176	Vergl.-Nr.	478056 REB478056
Nachspülrohr			

1

GEV-Nr.	698801	**Vergl.-Nr.**	70539
Beschreibung	Anschlussstück für Wascharmhalter EP oben		
Für Modelle:	Isytech28-02G-NRG, Isytech28-02GT-NRG, NRGTech832, NRGTech832G, Pro831L, Pro831N, Pro831NCLS, Protech-28-10INRG, Protech-28-10INRG-230V-3Ph-50Hz, Protech-28-10ITNRG, Protech-811R, Protech-811TR-2, PT2810CR, PT2810CR23, PT2810CRNO, PT2810CSR, PT2810CSRDDNO, PT2810CSRNO, PT2816CR, PT2816CRNO, PT811R, PT811RG2, PT811SRG2, Toptech-28-20GNRG, Toptech-28-20NRG, Toptech-28-20NRG-230V-3ph-50Hz, Toptech-28-20TNRG, Toptech-28-26GNRG, Toptech-28-26NRG, Toptech-28-26TNRG, TT2820R, TT2820R23, TT2820RG, TT2820RHZ, TT2820SRG, TT2826R, TT2826R23, TT2826RG, TT2826SRG, TT820R, TT820RG		

1

GEV-Nr.	513102	**Vergl.-Nr.**	926052 DAS2595
Beschreibung	Gegenhalter EP oben		
Für Modelle:	1200, 1300, 45, 63, 64, 914678, 914945, 914971, 915592, 915593, 915628, BETA-245, L51, L52, L63, L64, S960, Steeltech-350, Steeltech-350K		
Zubehör für	513102		

GEV-Nr.	518025	Vergl.-Nr.	437014 REB437014
Dichtung D1 ø 50mm D2 ø 82mm Materialstärke 2mm mit 6 löchern Wascharmhalter Vergl.-Nr. 437014 passend für COLGED			

GEV-Nr.	518471	Vergl.-Nr.	DTZ798 DZT798
Nachspülrohr			

1

GEV-Nr.	518183	**Vergl.-Nr.**	115088
Beschreibung	Gegenhalter EP unten		
Für Modelle:	43, 914237, 914610, 914611, 914996, GL42, Gold43, GOLD-43, Toptech-400, Toptech-400-Integra		

1

GEV-Nr.	518171	**Vergl.-Nr.**	111019 111030 REB111019
Beschreibung	Gegenhalter EP unten für Wascharmhalter		
Für Modelle:	46, 50, 50S, 53, 54, 61, 62, 913530, 913531, 913532, 913862, 913863, 913988, 914239, 914289, 914297, 914453, 914522, 914605, 914606, 914607, 914608, 914609, 914679, 914680, 914682, 914727, 914760, 914761, 914846, 914857, 914890, 914923, 914924, 915135, 915257, 915259, 915261, 915372, 915373, 915374, 915499, 915500, 915594, 915595, 915596, 915597, 915629, 915630, 915631...(Weitere Modelle finden Sie in unserem Webshop)		
Zubehör für	518171		

GEV-Nr.	513717	Vergl.-Nr.	035064
Befestigungswinkel für Ablaufpumpe			

1

GEV-Nr.	518343	**Vergl.-Nr.**	111031
Beschreibung	Gegenhalter EP unten für Wascharmhalter		
Für Modelle:	914295, BETA-250, BETA-253, BETA-258, ONYX-50, SILVER-50, SILVER-50-MARINA, STEEL-51, STEEL-51HP, STEEL-58		

1

GEV-Nr.	518427	**Vergl.-Nr.**	115087
Beschreibung	Gegenhalter EP unten für Wascharmhalter		
Für Modelle:	35, 40		

Das komplette Sortiment finden Sie immer aktuell in unserem Webshop

1

GEV-Nr.	518289	**Vergl.-Nr.**	115117
Beschreibung	Gegenhalter für Wascharm		
Für Modelle:	GOLD-55, GOLD-56, GOLD-57, GS-55, GS-55-CRP, GS-55-CRP-SP, GS-57, TOPTECH-500-CRP		
Zubehör für	518289		

GEV-Nr.	518205	Vergl.-Nr.	437079 80182
Flachdichtung Gummi AD ø 61mm ID ø 47mm Materialstärke 2mm VPE 1 Stück			

1

GEV-Nr.	518069	**Vergl.-Nr.**	80177 C.80177
Beschreibung	Wascharmhalter		
Für Modelle:	71, 72, 723, 72-CRP, 74, 74-CRP, 915609, AUTOMATICA, BETA270, BETA-270, BETA-270HP, GL60, GL71, GL72, GL72A, GL72C, GL74, GL740, GL7423, GL74A, GL74C, GL74CA, GL74CNS, GL74CRP, GL74DEM, GL-74FIERA, GL74NS, GL8023, GL8023SA, GL8040, GL8040D, GL80D, GL-80DA, GL80DAC, GL80DAHZW, GL80DAW, GL80DB, GL80DC, GL80DW, GL80DY, GL80HZ23, GL80HZ23D, GL80HZ23DAHZ, GL80HZ23S, GL80HZ23SAHZ, GL80S, GL80SA, GL80SAC, GL80SACW, GL80SACWY... (Weitere Modelle finden Sie in unserem Webshop)		
Zubehör für	518069		

GEV-Nr.	518071	Vergl.-Nr.	80178 C.80178
Dichtung für Wascharmhalter L 109mm B 68mm			

1

GEV-Nr.	519665	**Vergl.-Nr.**	115149
Beschreibung	Wascharmhalter EP oben Gewinde 1 1/2" D1 ø 60.5mm D2 ø 12mm D3 ø 34mm ID ø 36mm		
Für Modelle:	916032, 916033, 916036, 916037, 916038, 916039, 916042, 916043, 916044, 916218, 916270, 916271, 916272, 916273, 916274, 916275, 916336, 916337, 916376, 916377, 916378, 916379, 916380, 916381, 916585, 916587, 916616, 916629, 916678, 916679, 916681, 916682, 916683, 916697, 916861, 916864, 916865, 916866, 916867, 916928, 916929, 916942, 916962, 917169, 917174, 917175, Isytech26-00, Isytech26-00C-UK, Isytech26-00Marina, Isytech26-00-UK...(Weitere Modelle finden Sie in unserem Webshop)		
Zubehör für	519665		

GEV-Nr.	698738	Vergl.-Nr.	437113
Dichtung 2.5 ø 65mm ID ø 46mm			

1

GEV-Nr.	517569	**Vergl.-Nr.**	75144 75169 75645
Beschreibung	Wascharmhalter EP oben ø 40mm L1 62mm ID ø 28mm		
Für Modelle:	915755, A3000, A3CD, A3CDDAK, A3CDDAKCK, A3CDDAKYK, A3CDHZ23, A3CDHZ23SWK, A3CDMXT23HZ, A3CDMXT23HZDAK-HZ, A3CDSAKRKYK, A3CDT, A3CDT23, A3CDTDAK, A3CDTDAKRKYK, A3CDTDAKWK, A3CDTDAKYK, A3CDTDBK, A3CDTDRKYK, A3CDT-DYK, A3CDTSAK, A3CDTSAKRK, A3CDTSAKRKYK, A3CDTSAKWK, A3CDTSAKYK, A3CDTSBKYK, A3CDTSYK, A3DAK, A3DAKWK, A3DAKWKYK, A4000, A4CD, A4CDD, A4CDDAK, A4CDMXTHZ23, A4CDMXTHZ23SAKHZ, A4CDSAKRK, A4CDSAKYK, A4CDSBKPKWKYK, A4CDT, A4CDTDAK, A4CDTDAKEKYK, A4CDTDAKRK, A4CDTDAKWK, A4CDTDBK, A4CDTDBKPK, A4CDTDBKRKPK, A4CDTDEK, A4CDTHZ, A4CDTHZSAKHZ...(Weitere Modelle finden Sie in unserem Webshop)		

1

GEV-Nr.	518338	**Vergl.-Nr.**	115074 41550 REB115074
Beschreibung	Wascharmhalter EP oben ø 49mm		
Für Modelle:	46, 50, 50S, 53, BETA-246, BETA-250, BETA-253, GOLD-101, GOLD-LP-101, KLP101, KLP10123, KLP101DDDT, LP101, LP10123, LP101DDDTEB, LP105, LP81, LP81S, LP91, PLP101, PLP10123, PL-P101DDDT, S51, S58, S58S, S59		

1

GEV-Nr.	518168	**Vergl.-Nr.**	115094 REB115094
Beschreibung	Wascharmhalter EP unten		
Für Modelle:	45, 914171, 914678, 914937, 914945, 914971, 915592, 915593, 915628, BETA-245, Silver45, SILVER-45, Steel45, STEEL-45, STEELTECH-350, STEELTECH-350K		
Zubehör für	518168		

GEV-Nr.	518025	Vergl.-Nr.	437014 REB437014
Dichtung D1 ø 50mm D2 ø 82mm Materialstärke 2mm mit 6 löchern Wascharmhalter Vergl.-Nr. 437014 passend für COLGED			

1

GEV-Nr.	518636	**Vergl.-Nr.**	115143
Beschreibung	Wascharmhalter EP unten		
Für Modelle:	915180, 915181, 915182, 915184, 915185, 915187, 915188, 915190, 915191, 915192, 915196, 915197, 915198, 915202, 915203, 915204, 915208, 915209, 915211, 915215, 915216, 915217, 915351, 915352, 915353, 915354, 915355, 915399, 915504, 915505, 915506, 915507, 915508, 915509, 915510, 915511, 915712, 915713, 915714, 915715, 915716, 915717, 915718, 915719, 915862, 915863, 915864, 915865, 915922, 915923...(Weitere Modelle finden Sie in unserem Webshop)		
Zubehör für	518636		

GEV-Nr.	518637	Vergl.-Nr.	429073
Mutter für Wascharmhalter Gewinde M56x2			

1

GEV-Nr.	518174	**Vergl.-Nr.**	115110
Beschreibung	Wascharmhalter EP unten D1 ø 38mm D2 ø 59mm H 69mm ID ø 13mm		
Für Modelle:	403-EUROWASH, 913524, 913525, 913601, 913647, 913674, 913694, 913695, 913755, 913767, 913856, 913857, 913860, 913861, 913873, 913929, 913944, 913987, 914169, 914296, 914510, 914597, 914598, 914599, 914600, 914601, 914602, 914603, 914604, 914634, 914677, 914681, 914695, 914699, 914700, 914704, 914714, 914728, 914845, 914889, 914895, 914896, 914940, 914941, 914942, 915332, 915337, 915583, 915584, 915585...(Weitere Modelle finden Sie in unserem Webshop)		

1

GEV-Nr.	530618	**Vergl.-Nr.**	35602 35604
Beschreibung	Wascharmhalter EP unten D1 ø 43mm D2 ø 31mm D3 ø 11.5mm ID ø 35mm		
Für Modelle:	GL60, GL8023, GL8023SA, GL8040, GL8040D, GL80D, GL80DA, GL80DAC, GL80DAHZW, GL80DAW, GL80DB, GL80DC, GL80DW, GL80DY, GL80HZ23, GL80HZ23D, GL80HZ23DAHZ, GL80HZ23S, GL80HZ23SAHZ, GL80S, GL80SA, GL80SAC, GL80SACW, GL80SACWY, GL80SAR, GL80SARY, GL80SAW, GL80SAWY, GL80SB, GL80SBE, GL80SBW, GL80SW, GL80SY, GL80THZ, GL80THZS, GL82DW, GOLD-80, GOLD-GS60, GOLD-GS-60, GOLD-LP-92, GS60, LP60, LP60DDDT, LP92, NEOTECH-900, NEOTECH-901, Neotech-901-440V-3Ph-60Hz, NEO-TECH-902, NT900, NT901...(Weitere Modelle finden Sie in unserem Webshop)		

1

GEV-Nr.	518031	**Vergl.-Nr.**	115075 REB115075
Beschreibung	Wascharmhalter EP unten H 108mm		
Für Modelle:	1200, 1300, 913988, 914239, 914289, 914295, 914297, 914453, 914522, 914605, 914606, 914607, 914608, 914609, 914679, 914680, 914682, 914727, 914760, 914761, 914846, 914857, 914890, 914923, 914924, 915135, 915257, 915259, 915261, 915372, 915373, 915374, 915499, 915500, 915594, 915595, 915596, 915597, 915629, 915630, 915631, 915722, 915723, 915724, 915767, 915804, BETA-258, Onix50, ONYX-50, Silver50...(Weitere Modelle finden Sie in unserem Webshop)		

1

GEV-Nr.	518024	**Vergl.-Nr.**	115076 DAS2596
Beschreibung	Wascharmhalter EP unten H 126.5mm		
Für Modelle:	1100, 49, 50, 50S, 61, 62, 63, 64, 913530, 913531, 913532, 913862, 913863, Beta250, BETA-250, Beta253, BETA-253, L51, L52, L61, L62, L63, L64, LP81, LP81S, LP91, ONYX-50, S51, S58, S58S, S59, SILVER-50, SILVER-50-MARINA		

1

GEV-Nr.	513167	**Vergl.-Nr.**	115144
Beschreibung	Wascharmhalter EP unten H 145mm ID ø 24mm		
Für Modelle:	915600, 915601, 915602, 915603, 915604, 915605, 915606, 915607, 915608, 915609, 915610, 915620, 915621, 915666, 915667, 915668, 915669, 915708, 915709, 915710, 915711, 915755, 915886, 915888, 915995, 916062, 916082, 916085, 916086, 916087, 916088, 916186, 916187, 916188, 916189, 916190, 916433, 916434, 916442, 916443, 916448, 916519, 916520, 916526, 916527, 916613, 916639, 916650, 916919, 916920...(Weitere Modelle finden Sie in unserem Webshop)		

Das komplette Sortiment finden Sie immer aktuell in unserem Webshop

1

GEV-Nr.	517793	**Vergl.-Nr.**	75648
Beschreibung	Wascharmhalter EP unten ø 40mm L1 62mm ID ø 28mm		
Für Modelle:	915755, A3CDMXT23HZ, A3CDMXT23HZDAKHZ, A3CDT, A3CDT23, A3CDTDAK, A3CDTDAKRKYK, A3CDTDAKWK, A3CDTDAKYK, A3CDTDBK, A3CDTDRKYK, A3CDTDYK, A3CDTSAK, A3CDTSAKRK, A3CDTSAKRKYK, A3CDTSAKWK, A3CDTSAKYK, A3CDTSBKYK, A3CDTSYK, A4CDMXTHZ23, A4CDMXTHZ23SAKHZ, A4CDT, A4CDTDAK, A4CDTDAKEKYK, A4CDTDAKRK, A4CDTDAKWK, A4CDTDBK, A4CDTDBKPK, A4CDTDBKRKPK, A4CDTDEK, A4CDTHZ, A4CDTHZSAKHZ, A4CDTSAK, A4CDTSAKWK, A4CDTSAKWKYK, A4CDTSBK, A4CDTSBKPK, A4CDTSRK, A4CDTSWKYK, A4CDTSYK, A5CDT, A5CDTDAK, A5CDTDAKHZ, A5CDTDAKRKPK, A5CDTDAKRKPKWK, A5CDTDAKWK, A5CDTDBK, A5CDTDBKCK, A5CDTDBKRK, A5CDTDRK...(Weitere Modelle finden Sie in unserem Webshop)		
Zubehör für	517793		

GEV-Nr.	528155	Vergl.-Nr.	927337 CGR4131NT
O-Ring Viton Materialstärke 3.53mm ID ø 32.93mm VPE 1 Stück			

1

GEV-Nr.	518646	**Vergl.-Nr.**	70472 70475
Beschreibung	Wascharmhalter EP unten ø 88mm ID ø 36mm		
Für Modelle:	Neo803L, Neotech-28-06, Neotech-28-06-230V-3ph-60Hz, Neotech-28-06DP, Neotech-28-06ID, NT2806, NT2806C, NT2806CDD, NT2806CNO, NT2806DDPS, NT2806DDPSHZ23, NT2806GCDD, NT2806HZ23, NT2806NO, Pro811L, Pro831L, Protech-28-16, Protech-28-16T, PT2816, PT2816C, PT2816CNO, PT2816CR, PT2816CRNO, PT2816S, Toptech-28-26, Toptech-28-26G, Toptech-28-26GNRG, Toptech-28-26NRG, Toptech-28-26T, Toptech-28-26TNRG, TT2826, TT2826G, TT2826R, TT2826R23, TT2826RG, TT2826S, TT2826SG, TT2826SRG		

1

GEV-Nr.	518651	**Vergl.-Nr.**	73061
Beschreibung	Wascharmhalter Gewinde 2" ø 75mm D1 ø 42mm ID ø 29mm		
Für Modelle:	Neo803N, Neotech-28-05, Neotech-28-05-230V-3Ph-60Hz, Neotech-28-05-400V-3Ph-60Hz, Neotech-28-05I, Neotech-28-05ID, Neotech-28-05IDP, NT2805, NT2805C, NT2805CDD, NT2805CNO, NT2805DDPS, NT2805DDPSHZ23, NT2805GCDD, NT2805GCDDPS, NT2805HZ, NT2805NO, Pro811R, Pro811RCLS, Pro831N, Pro831NCLS, Protech-28-10, Protech-28-10-230V-1Ph-60Hz, Protech-28-10-230V-3Ph-60Hz, Protech-28-10INRG, Protech-28-10INRG-230V-3Ph-50Hz, Protech-28-10ITNRG, Protech-28-10T, Protech-811TR-2, PT2810, PT2810CNO, PT2810CR, PT2810CR23, PT2810CRNO, PT2810CSDDNO, PT2810CSNO, PT2810CSR, PT2810CSRDDNO, PT2810CSRNO, PT2810DDPS, PT2810HZ23, PT2810MHZ, PT2810S, Toptech-28-20, Toptech-28-20G, Toptech-28-20GNRG, Toptech-28-20GT, Toptech-28-20NRG, Toptech-28-20NRG-230V-3ph-50Hz, Toptech-28-20T...(Weitere Modelle finden Sie in unserem Webshop)		

1

GEV-Nr.	518141	**Vergl.-Nr.**	80179
Beschreibung	Wascharmhalter Gewinde M46x2 ø 44mm ID ø 39mm L 112.5mm B 86mm Loch ø 12mm		
Für Modelle:	915609, BETA270, GL71, GL740, GL7423, GL74A, GL74CA, GL74CNS, GL74CRP, GL74DEM, GL74FIERA, GL74NS, GOLD-74, NEOTECH-800G, Neotech-803, NEOTECH-900, NRGTech832, NRGTech832G, NT900, PROTECH-710, PROTECH-810, PROTECH-811G, PT710, PT810, PT810WRC, SILVER-71, SILVER-72, ST70, ST70BTM, ST70HP, ST70HZ, ST70MHZ, ST70ST, ST70STHZ, ST70STPH, Steel70, STEELTECH-380BK, STEELTECH-381, Steeltech-381-230V-3ph-60Hz, SV71G, SV71NS, SV72, SV72CD, TOPTECH-421, TOPTECH-421-CLS, TOPTECH-740, TOPTECH-820, TOPTECH-920, TT820, TT820G...(Weitere Modelle finden Sie in unserem Webshop)		
Zubehör für	518141		

GEV-Nr.	513286	Vergl.-Nr.	80281
Verschraubung			

GEV-Nr.	518205	Vergl.-Nr.	437079 80182
Flachdichtung Gummi AD ø 61mm ID ø 47mm Materialstärke 2mm VPE 1 Stück			

1

GEV-Nr.	520646	**Vergl.-Nr.**	75155
Beschreibung	Wascharmhalter ø 33mm Schlauch ø 35mm		
Für Modelle:	915755, A3000, A3CD, A3CDDAK, A3CDDAKCK, A3CDDAKYK, A3CDHZ23, A3CDHZ23SWK, A3CDMXT23HZ, A3CDMXT23HZDAKHZ, A3CDSAKRKYK, A3CDT, A3CDT23, A3CDTDAK, A3CDTDAKRKYK, A3CDTDAKWK, A3CDTDAKYK, A3CDTDBK, A3CDTDRKYK, A3CDTDYK, A3CDTSAK, A3CDTSAKRK, A3CDTSAKRKYK, A3CDTSAKWK, A3CDTSAKYK, A3CDTSBKYK, A3CDTSYK, A3DAK, A3DAKWK, A3DAKWKYK, A4000, A4CD, A4CDD, A4CDDAK, A4CDMXTHZ23, A4CDMXTHZ23SAKHZ, A4CDSAKRK, A4CDSAKYK, A4CDSBKPKWKYK, A4CDT, A4CDTDAK, A4CDTDAKEKYK, A4CDTDAKRK, A4CDTDAKWK, A4CDTDBK, A4CDTDBKPK, A4CDTDBKRKPK, A4CDTDEK, A4CDTHZ, A4CDTHZSAKHZ...(Weitere Modelle finden Sie in unserem Webshop)		

1

GEV-Nr.	518650	**Vergl.-Nr.**	69016
Beschreibung	Wascharmhalter ø 75mm ID ø 29mm		
Für Modelle:	Isytech28-00, Isytech28-00-230V-1Ph-50Hz, Isytech28-00-230V-3Ph-60Hz, Isytech28-00ID, Isytech28-01G, Isytech28-02G, Isytech28-02G-NRG, Isytech28-02GT, Isytech28-02GT-NRG, IT2800, IT2800C, IT2800CDD, IT2800CHZ23, IT2800CRPMDD, IT2800G, IT2800HZ23, IT2800NO, Neo800N, Neotech-800, NT800, Protech-811R, PT811G2, PT811R, PT811RG2, PT811SG2, PT811SRG2, PT811SUK, PT811UK, ST805ST2, ST805ST2DD, ST805ST2HZ, ST805ST2HZ23, ST805ST2MDD, Steeltech-18-00, Steeltech-18-00-230V-3Ph-60Hz, Steeltech-18-00-400V-3Ph-60Hz, Toptech-721, Toptech-721CS		
Zubehör für	518650		

GEV-Nr.	507541	Vergl.-Nr.	437102
Flachdichtung Gummi AD ø 74mm ID ø 57mm Materialstärke 2mm VPE 1 Stück			

Tabellenfortsetzung auf der nächsten Seite

Zubehör für	518650		
	GEV-Nr. 518637	Vergl.-Nr.	429073
	Mutter für Wascharmhalter Gewinde M56x2		

1

GEV-Nr.	518150	**Vergl.-Nr.**	441009 REB441009
Beschreibung	Dichtung		
Für Modelle:	1100, 1200, 1300, 42, 45, 46, 49, 50, 50S, 53, 54, 61, 62, 63, 64, 71, 72, 723, 72-CRP, 74, 74-CRP, 913530, 913531, 913532, 913862, 913863, 913988, 914171, 914239, 914289, 914295, 914297, 914453, 914522, 914605, 914606, 914607, 914608, 914609, 914678, 914679, 914680, 914682, 914727, 914760, 914761, 914846, 914857, 914890, 914923... (Weitere Modelle finden Sie in unserem Webshop)		

1

GEV-Nr.	698738	**Vergl.-Nr.**	437113
Beschreibung	Dichtung 2.5 ø 65mm ID ø 46mm		
Für Modelle:	915180, 915181, 915182, 915184, 915185, 915187, 915188, 915190, 915191, 915192, 915196, 915197, 915198, 915202, 915203, 915204, 915208, 915209, 915211, 915215, 915351, 915352, 915353, 915354, 915355, 915399, 915504, 915505, 915506, 915507, 915508, 915509, 915510, 915511, 915600, 915601, 915602, 915603, 915604, 915605, 915606, 915607, 915608, 915609, 915610, 915620, 915621, 915666, 915667, 915668...(Weitere Modelle finden Sie in unserem Webshop)		

1

GEV-Nr.	518025	**Vergl.-Nr.**	437014 REB437014
Beschreibung	Dichtung D1 ø 50mm D2 ø 82mm Materialstärke 2mm mit 6 löchern Wascharmhalter Vergl.-Nr. 437014 passend für COLGED		
Für Modelle:	45, 46, 50, 50S, 53, 54, 913530, 913531, 913532, 913862, 913863, 913988, 914171, 914239, 914289, 914295, 914297, 914453, 914522, 914605, 914606, 914607, 914608, 914609, 914678, 914679, 914680, 914682, 914727, 914760, 914761, 914846, 914857, 914890, 914923, 914924, 914937, 914945, 914971, 915135, 915257, 915259, 915261, 915372, 915373, 915374, 915499, 915500, 915592, 915593...(Weitere Modelle finden Sie in unserem Webshop)		

1

GEV-Nr.	518649	**Vergl.-Nr.**	437108
Beschreibung	Dichtung D1 ø 64mm D2 ø 49mm Materialstärke 2mm Wascharm-halter		
Für Modelle:	915600, 915601, 915602, 915603, 915604, 915605, 915606, 915607, 915608, 915609, 915610, 915620, 915621, 915666, 915667, 915668, 915669, 915708, 915709, 915710, 915711, 915755, 915886, 915888, 915995, 916062, 916082, 916085, 916086, 916087, 916088, 916186, 916187, 916188, 916189, 916190, 916433, 916434, 916442, 916443, 916448, 916519, 916520, 916526, 916527, 916613, 916639, 916650, 916919, 916920...(Weitere Modelle finden Sie in unserem Webshop)		

1

GEV-Nr.	510054	**Vergl.-Nr.**	437046 REB437046
Beschreibung	Dichtung D1 ø 65mm D2 ø 35.5mm Materialstärke 2.5mm mit 5 Löchern Wascharmhalter		
Für Modelle:	BETA-235R		

1

GEV-Nr.	518656	**Vergl.-Nr.**	70476
Beschreibung	Dichtung D1 ø 90mm D2 ø 70mm Materialstärke 1.5mm Wascharm-halter		
Für Modelle:	Neo803L, Neotech-28-06, Neotech-28-06-230V-3ph-60Hz, Neo-tech-28-06DP, Neotech-28-06ID, NT2806, NT2806C, NT2806CDD, NT2806CNO, NT2806DDPS, NT2806DDPSHZ23, NT2806GCDD, NT2806HZ23, NT2806NO, Pro811L, Pro831L, Protech-28-16, Protech-28-16T, PT2816, PT2816C, PT2816CNO, PT2816CR, PT2816CRNO, PT2816S, Toptech-28-26, Toptech-28-26G, Toptech-28-26GNRG, Toptech-28-26NRG, Toptech-28-26T, Toptech-28-26TNRG, TT2826, TT2826G, TT2826R, TT2826R23, TT2826RG, TT2826S, TT2826SG, TT2826SRG		

1

GEV-Nr.	506015	**Vergl.-Nr.**	456052 CGR144 RBG1 REB456052
Beschreibung	O-Ring EPDM Materialstärke 3.53mm ID ø 39.69mm VPE 1 Stück		
Für Modelle:	35, 40, 403-EUROWASH, 43, 913522, 913524, 913525, 913530, 913531, 913532, 913601, 913647, 913674, 913692, 913693, 913694, 913695, 913755, 913767, 913856, 913857, 913858, 913860, 913861, 913862, 913863, 913873, 913929, 913944, 913946, 913947, 913987, 913988, 914169, 914171, 914237, 914239, 914289, 914295, 914296, 914297, 914510, 914522, 914597, 914598, 914599, 914600, 914601, 914602, 914603...(Weitere Modelle finden Sie in unserem Webshop)		

1

GEV-Nr.	518175	**Vergl.-Nr.**	456061
Beschreibung	O-Ring EPDM Materialstärke 3.53mm ID ø 49.21mm VPE 1 Stück		
Für Modelle:	403-EUROWASH, 913524, 913525, 913601, 913647, 913674, 913694, 913695, 913755, 913767, 913856, 913857, 913860, 913861, 913873, 913929, 913944, 913987, 914169, 914296, 914510, 914597, 914598, 914599, 914600, 914601, 914602, 914603, 914604, 914634, 914677, 914681, 914695, 914699, 914700, 914704, 914714, 914728, 914845, 914889, 914895, 914896, 914940, 914941, 914942, 915332, 915337, 915583, 915584, 915585...(Weitere Modelle finden Sie in unserem Webshop)		

Das komplette Sortiment finden Sie immer aktuell in unserem Webshop

Wascharmlager

1

GEV-Nr.	513124	**Vergl.-Nr.**	80314 926128 CDP258
Beschreibung	Mutter M24x1,5		
Für Modelle:	49, 50, 50S, 54, 61, 62, 63, 64, 71, 72, 723, 72-CRP, 74, 74-CRP, 913530, 913531, 913532, 913862, 913863, 914611, 914631, 914996, 915609, AUTOMATICA, Beta250, BETA-250, Beta253, BETA-253, BETA270, BETA-270, BETA-270HP, GL60, GL71, GL72, GL72A, GL72C, GL74, GL740, GL7423, GL74A, GL74C, GL74CA, GL74CNS, GL74CRP, GL74DEM, GL74FIERA, GL74NS, GL8023, GL8023SA, GL8040...(Weitere Modelle finden Sie in unserem Webshop)		
Zubehör für	513124		

GEV-Nr.	513123	Vergl.-Nr.	926129 DAS258
Wascharmlager EP oben/unten			

1

GEV-Nr.	518090	**Vergl.-Nr.**	417111
Beschreibung	Wascharmlager		
Für Modelle:	913988, 914239, 914289, 914297, 914453, 914522, 914605, 914606, 914607, 914608, 914609, 914629, 914630, 914631, 914679, 914680, 914682, 914727, 914760, 914761, 914846, 914857, 914890, 914923, 914924, 914925, 915135, 915180, 915181, 915182, 915184, 915185, 915187, 915188, 915190, 915191, 915192, 915196, 915197, 915198, 915202, 915203, 915204, 915208, 915209, 915211, 915215, 915216, 915217, 915257...(Weitere Modelle finden Sie in unserem Webshop)		

1

GEV-Nr.	513161	**Vergl.-Nr.**	80310
Beschreibung	Wascharmlager EP oben		
Für Modelle:	71, 72, 723, 72-CRP, 74, 74-CRP, 915609, AUTOMATICA, BETA270, BETA-270, BETA-270HP, GL60, GL71, GL72, GL72A, GL72C, GL74, GL740, GL7423, GL74A, GL74C, GL74CA, GL74CNS, GL74CRP, GL74DEM, GL-74FIERA, GL74NS, GL8023, GL8023SA, GL8040, GL8040D, GL80D, GL-80DA, GL80DAC, GL80DAHZW, GL80DAW, GL80DB, GL80DC, GL80DW, GL80DY, GL80HZ23, GL80HZ23D, GL80HZ23DAHZ, GL80HZ23S, GL80HZ23SAHZ, GL80S, GL80SA, GL80SAC, GL80SACW, GL80SACWY... (Weitere Modelle finden Sie in unserem Webshop)		
Zubehör für	513161		

GEV-Nr.	513124	Vergl.-Nr.	80314 926128 CDP258
Mutter M24x1,5			

1

GEV-Nr.	518179	**Vergl.-Nr.**	429055
Beschreibung	Wascharmlager EP oben		
Für Modelle:	43, 914237, 914610, 914611, 914996, GL42, Gold43, GOLD-43, Toptech-400, Toptech-400-Integra		

1

GEV-Nr.	513123	**Vergl.-Nr.**	926129 DAS258
Beschreibung	Wascharmlager EP oben/unten		
Für Modelle:	49, 50, 50S, 53, 54, 61, 62, 63, 64, 72-CRP, 74-CRP, 913530, 913531, 913532, 913862, 913863, 914611, 914631, 914996, Beta250, BETA-250, Beta253, BETA-253, GL740, GOLD-101, GOLD-105, GOLD-201, GOLD-301, GOLD-LP-101, GOLD-LP-105, GOLD-LP-201, GOLD-LP-92, GS-55-CRP, GS-55-CRP-SP, KLP101, KLP10123, KLP101DDDT, L51, L52, L61, L62, L63, L64, LP101, LP10123, LP101DDDTEB, LP105, LP201, LP301, LP60...(Weitere Modelle finden Sie in unserem Webshop)		
Zubehör für	513123		

GEV-Nr.	513124	Vergl.-Nr.	80314 926128 CDP258
Mutter M24x1,5			

1

GEV-Nr.	518178	**Vergl.-Nr.**	429052
Beschreibung	Wascharmlager EP unten		
Für Modelle:	43, 913944, 913987, 914237, 914296, 914597, 914598, 914599, 914600, 914601, 914602, 914603, 914604, 914610, 914611, 914677, 914681, 914695, 914699, 914700, 914704, 914714, 914728, 914845, 914889, 914895, 914896, 914940, 914941, 914942, 914996, 915332, 915337, 915583, 915584, 915585, 915586, 915587, 915588, 915589, 915590, 915591, 915626, 915627, 915673, 915726, 915751, 915752, 915753, GL42...(Weitere Modelle finden Sie in unserem Webshop)		

1

GEV-Nr.	518661	**Vergl.-Nr.**	417129
Beschreibung	Wascharmlager ø 39mm H 28mm ID ø 14mm		
Für Modelle:	915583, 915584, 915585, 915586, 915587, 915588, 915589, 915590, 915591, 915600, 915601, 915602, 915603, 915604, 915605, 915606, 915607, 915608, 915609, 915610, 915620, 915621, 915626, 915627, 915666, 915667, 915668, 915669, 915708, 915709, 915710, 915711, 915726, 915751, 915752, 915753, 915755, 915831, 915886, 915888, 915911, 915921, 915995, 916062, 916082, 916085, 916086, 916087, 916088, 916163...(Weitere Modelle finden Sie in unserem Webshop)		

1

GEV-Nr.	518340	**Vergl.-Nr.**	199047 199048 199052
Beschreibung	Drosselscheibe		
Für Modelle:	403-EUROWASH, 913522, 913524, 913525, 913601, 913647, 913674, 913692, 913693, 913694, 913695, 913755, 913767, 913856, 913857, 913858, 913860, 913861, 913873, 913929, 913944, 913946, 913947, 913987, 914169, 914296, 914510, 914597, 914598, 914599, 914600, 914601, 914602, 914603, 914604, 914634, 914677, 914681, 914695, 914699, 914700, 914704, 914714, 914728, 914845, 914889, 914895, 914896, 914940, 914941...(Weitere Modelle finden Sie in unserem Webshop)		

1

GEV-Nr.	698750	**Vergl.-Nr.**	41185
Beschreibung	Drosselscheibe ø 71.5mm Loch ø 17/22mm		
Für Modelle:	GOLD-101, GOLD-201, GOLD-301, GOLD-LP-101, GOLD-LP-105, GOLD-LP-201, KLP101, KLP10123, KLP101DDDT, KLP105, KLP201, KLP201DDDT, KLP30140, KLP301DDDT, LP101, LP10123, LP101DDDTEB, LP105, LP105DDDT, LP201, LP301, LP30140, LP301DDDT, NEO-TECH-901, Neotech-901-440V-3Ph-60Hz, NEOTECH-902, NT901, NT901HZ44, NT902, PLP101, PLP10123, PLP101DDDT, PLP105, PLP10523, PLP201, PLP20123, PLP20123DT, PLP201DD, PLP301, PLP30123, TOPTECH-921, Toptech-921P, TOPTECH-922, Toptech-922-400V-3Ph-60Hz, Toptech-922P, TOPTECH-923, Toptech-923-230V-3Ph-50Hz, Toptech-923-230V-3Ph-60Hz, Toptech-923-400V-3Ph-60Hz, TOPTECH-924...(Weitere Modelle finden Sie in unserem Webshop)		

Nachspülstifte

1

GEV-Nr.	518151	**Vergl.-Nr.**	143199
Beschreibung	Nachspülrohr		
Für Modelle:	45, 914171, 914678, 914937, 914945, 914971, 915592, 915593, 915628, BETA-245, Silver45, SILVER-45, Steel45, STEEL-45, STEELTECH-350, Steeltech-350K		

1

GEV-Nr.	518176	**Vergl.-Nr.**	478056 REB478056
Beschreibung	Nachspülrohr		
Für Modelle:	403-EUROWASH, 913524, 913525, 913601, 913647, 913674, 913694, 913695, 913755, 913767, 913856, 913857, 913860, 913861, 913873, 913929, 913944, 913987, 914169, 914296, 914510, 914597, 914598, 914599, 914600, 914634, 914677, 914681, 914714, 914896, 915337, 915583, 915584, 915585, 915586, 915587, 915588, 915589, 915590, 915591, 915626, 915627, 915673, 915726, 915751, 915752, 915753, 915831, 915911, 915921...(Weitere Modelle finden Sie in unserem Webshop)		
Zubehör für	518176		

GEV-Nr.	513266	Vergl.-Nr.	417104 REB417104
Mutter			

1

GEV-Nr.	510013	**Vergl.-Nr.**	325001 REB325001
Beschreibung	Nachspülstift		
Für Modelle:	35, 40, 403-EUROWASH, 45, 913522, 913524, 913525, 913601, 913647, 913674, 913692, 913693, 913694, 913695, 913755, 913767, 913856, 913857, 913858, 913860, 913861, 913873, 913929, 913944, 913946, 913947, 913987, 914169, 914171, 914296, 914510, 914597, 914598, 914599, 914600, 914601, 914602, 914603, 914604, 914634, 914677, 914678, 914681, 914695, 914699, 914700, 914704, 914714, 914728, 914845...(Weitere Modelle finden Sie in unserem Webshop)		

1

GEV-Nr.	510108	**Vergl.-Nr.**	327006 REB327006
Beschreibung	Nachspülstift		
Für Modelle:	50, 50S, 53, 913530, 913531, 913532, 913862, 913863, 913988, 914171, 914239, 914289, 914297, 914453, 914522, 914605, 914606, 914607, 914608, 914678, 914679, 914680, 914682, 914727, 914760, 914761, 914846, 914857, 914890, 914923, 914924, 914937, 914945, 914971, 915135, 915257, 915259, 915261, 915372, 915373, 915374, 915499, 915500, 915592, 915593, 915594, 915595, 915596, 915597, 915628...(Weitere Modelle finden Sie in unserem Webshop)		

1

GEV-Nr.	513101	**Vergl.-Nr.**	DLP940
Beschreibung	Nachspülstift		
Für Modelle:	40, 45, 46, BETA-246		

1

GEV-Nr.	513122	**Vergl.-Nr.**	926130 DLP52
Beschreibung	Nachspülstift		
Für Modelle:	49, 50, 50S, 53, 61, 62, 63, 64, 913530, 913531, 913532, 913862, 913863, Beta250, BETA-250, Beta253, BETA-253, GOLD-101, GOLD-201, GOLD-301, L51, L52, L61, L62, L63, L64, LP101, LP105, LP201, LP301, LP81, LP81S, LP91, ONYX-50, S51, S58, S58S, S59, S800, SILVER-50, SILVER-50-MARINA		

1

GEV-Nr.	513159	**Vergl.-Nr.**	80380
Beschreibung	Nachspülstift		
Für Modelle:	71, 72, 723, 72-CRP, 74, 74-CRP, 915609, AUTOMATICA, BETA270, BETA-270, BETA-270HP, GL60, GL71, GL72, GL72A, GL72C, GL74, GL740, GL7423, GL74A, GL74C, GL74CA, GL74CNS, GL74CRP, GL74DEM, GL-74FIERA, GL74NS, GL8023, GL8023SA, GL8040, GL8040D, GL80D, GL-80DA, GL80DAC, GL80DAHZW, GL80DAW, GL80DB, GL80DC, GL80DW, GL80DY, GL80HZ23, GL80HZ23D, GL80HZ23DAHZ, GL80HZ23S, GL80HZ23SAHZ, GL80S, GL80SA, GL80SAC, GL80SACW, GL80SACWY... (Weitere Modelle finden Sie in unserem Webshop)		

1

GEV-Nr.	513160	**Vergl.-Nr.**	80282 C.80282
Beschreibung	Nachspülstift		
Für Modelle:	71, 72, 723, 72-CRP, 74, 74-CRP, 915609, AUTOMATICA, BETA270, BETA-270, BETA-270HP, GL60, GL71, GL72, GL72A, GL72C, GL74, GL740, GL7423, GL74A, GL74C, GL74CA, GL74CNS, GL74CRP, GL74DEM, GL-74FIERA, GL74NS, GL8023, GL8023SA, GL8040, GL8040D, GL80D, GL-80DA, GL80DAC, GL80DAHZW, GL80DAW, GL80DB, GL80DC, GL80DW, GL80DY, GL80HZ23, GL80HZ23D, GL80HZ23DAHZ, GL80HZ23S, GL80HZ23SAHZ, GL80S, GL80SA, GL80SAC, GL80SACW, GL80SACWY... (Weitere Modelle finden Sie in unserem Webshop)		

1

GEV-Nr.	513212	**Vergl.-Nr.**	DLP7
Beschreibung	Nachspülstift		
Für Modelle:	B150Y, B160Y, B210Y, S500, S800, S960		

1

GEV-Nr.	513213	**Vergl.-Nr.**	DWM5105
Beschreibung	Nachspülstift		
Für Modelle:	B150Y, B160Y		

1

GEV-Nr.	518023	**Vergl.-Nr.**	926038 DLP522
Beschreibung	Nachspülstift		
Für Modelle:	1100, 1200, 1300		

1

GEV-Nr.	518172	**Vergl.-Nr.**	325064
Beschreibung	Nachspülstift		
Für Modelle:	403-EUROWASH, 913522, 913692, 913693, 913858, 913946, 913947, 914169, Beta235, BETA-235, BETA-235H, BETA-240, BETA-240H, ONYX-40, Silver35, SILVER-35, SILVER-40		

1

GEV-Nr.	518283	**Vergl.-Nr.**	325069
Beschreibung	Nachspülstift		
Für Modelle:	914629, 914630, 914925, 915294, GOLD-55, Gold56, GOLD-56, GOLD-57, GS-55, GS-55-CRP, GS-55-CRP-SP, GS-57, TOPTECH-500-CRP		

1

GEV-Nr.	518287	**Vergl.-Nr.**	325070
Beschreibung	Nachspülstift		
Für Modelle:	914295, 914609, 914629, 914630, 914631, 914925, 915180, 915181, 915182, 915184, 915185, 915187, 915188, 915190, 915191, 915192, 915196, 915197, 915198, 915202, 915203, 915204, 915208, 915209, 915211, 915215, 915216, 915217, 915294, 915351, 915352, 915353, 915354, 915355, 915399, 915504, 915505, 915506, 915507, 915508, 915509, 915510, 915511, 915712, 915713, 915714, 915715, 915716, 915717, 915718...(Weitere Modelle finden Sie in unserem Webshop)		

1

GEV-Nr.	518420	**Vergl.-Nr.**	926154 DLP526 DLP526N
Beschreibung	Nachspülstift		
Für Modelle:	63, 64, 913530, 913531, 913532, 913862, 913863, Beta250, BETA-250, Beta253, BETA-253, L51, L52, L63, L64, ONYX-50, S51, SILVER-50, SILVER-50-MARINA		

1

GEV-Nr.	531601	**Vergl.-Nr.**	69696
Beschreibung	Nachspülstift Achse ø 12mm ø 22mm Gewinde 40.6 Gewinde L 12mm		
Für Modelle:	915185, 915188, 915209, 915863, 915865, 915996, 915997, 916061, 916083, 916084, 916528, 916529, 916530, 916531, 916532, 916533, Toptech-25-20C, Toptech-25-20G, Toptech-25-20GT, Toptech-25-20T, Toptech-26-20C, Toptech-26-20G, Toptech-26-20GT, Toptech-26-20T, Toptech-27-20C, Toptech-27-20G, Toptech-520CLS, Toptech-521CLS, Toptech-620CLS		

1

GEV-Nr.	531600	**Vergl.-Nr.**	80696
Beschreibung	Nachspülstift Achse ø 12mm ø 22mm H 40.6mm Gewinde M12 Gewinde L 12mm		
Für Modelle:	915184, 915185, 915187, 915208, 915399, 915609, 915610, 915862, 915864, 915922, 915995, 915996, 915997, 916061, 916082, 916083, 916084, 916448, 916526, 916527, 916528, 916529, 916530, 916531, 916532, 916533, NRGTech832, Toptech-24-20C, Toptech-24-20G, Toptech-24-20GT, Toptech-24-20T, Toptech-25-20C, Toptech-25-20G, Toptech-25-20GT, Toptech-25-20T, Toptech-26-20C, Toptech-26-20G, Toptech-26-20GT, Toptech-26-20T, Toptech-27-20C, Toptech-27-20G, Toptech-28-20, Toptech-28-20G, Toptech-28-20GNRG, Toptech-28-20GT, Toptech-28-20NRG, Toptech-28-20NRG-230V-3ph-50Hz, Toptech-28-20T, Toptech-28-20TNRG, Toptech-28-26...(Weitere Modelle finden Sie in unserem Webshop)		

1

GEV-Nr.	531606	**Vergl.-Nr.**	325102
Beschreibung	Nachspülstift Achse ø 14mm Gewinde L 49mm SW 19		
Für Modelle:	915583, 915584, 915585, 915586, 915587, 915588, 915589, 915590, 915591, 915626, 915627, 915726, 915751, 915752, 915753, 915831, 915911, 915921, 916163, 916164, 916165, 916166, 916167, 916260, 916261, 916262, 916263, 916264, 916265, 916266, 916267, 916268, 916269, 916335, 916425, 916426, 916427, 916428, 916429, 916430, 916431, 916432, 916484, 916485, 916564, 916676, 916677, 916680, 916794, 916862...(Weitere Modelle finden Sie in unserem Webshop)		

2

GEV-Nr.	513224	**Vergl.-Nr.**	926127 DLP527
Beschreibung	Nachspülstift EP oben		
Für Modelle:	49, 61, 62, 63, 64, L51, L52, L61, L62, L63, L64		

1

GEV-Nr.	531307	**Vergl.-Nr.**	80699
Beschreibung	Nachspülstift EP oben Achse ø 10mm ø 22mm H 44.5mm Gewinde M10x1 Gewinde L 13mm		
Für Modelle:	915184, 915185, 915187, 915208, 915399, 915609, 915610, 915862, 915864, 915922, 915995, 915996, 915997, 916061, 916082, 916083, 916084, 916448, 916526, 916527, 916528, 916529, 916530, 916531, 916532, 916533, NRGTech832, Toptech-24-20C, Toptech-24-20G, Toptech-24-20GT, Toptech-24-20T, Toptech-25-20C, Toptech-25-20G, Toptech-25-20GT, Toptech-25-20T, Toptech-26-20C, Toptech-26-20G, Toptech-26-20GT, Toptech-26-20T, Toptech-27-20C, Toptech-27-20G, Toptech-28-20, Toptech-28-20G, Toptech-28-20GNRG, Toptech-28-20GT, Toptech-28-20NRG, Toptech-28-20NRG-230V-3ph-50Hz, Toptech-28-20T, Toptech-28-26, Toptech-28-26G...(Weitere Modelle finden Sie in unserem Webshop)		

1

GEV-Nr.	531305	**Vergl.-Nr.**	69699
Beschreibung	Nachspülstift EP oben Achse ø 10mm ø 22mm H 44.5mm Gewinde M10x1 Gewinde L 14mm		
Für Modelle:	915185, 915188, 915209, 915863, 915865, 915996, 915997, 916061, 916083, 916084, 916528, 916529, 916530, 916531, 916532, 916533, Toptech-25-20C, Toptech-25-20G, Toptech-25-20GT, Toptech-25-20T, Toptech-26-20C, Toptech-26-20G, Toptech-26-20GT, Toptech-26-20T, Toptech-27-20C, Toptech-27-20G, Toptech-520CLS, Toptech-521CLS, Toptech-620CLS		

1

GEV-Nr.	531301	**Vergl.-Nr.**	70283
Beschreibung	Nachspülstift EP oben Achse ø 14mm H 54mm Gewinde M12 Gewinde L 20mm SW 19		
Für Modelle:	Isytech28-00, Isytech28-00-230V-1Ph-50Hz, Isytech28-00-230V-3Ph-60Hz, Isytech28-00ID, Isytech28-01G, Isytech28-02G, Isytech28-02G-NRG, Isytech28-02GT, Isytech28-02GT-NRG, IT2800, IT2800C, IT2800CDD, IT2800CHZ23, IT2800CRPMDD, IT2800G, IT2800HZ23, Neotech-28-05, Neotech-28-05-230V-3Ph-60Hz, Neotech-28-05-400V-3Ph-60Hz, Neotech-28-05I, Neotech-28-05ID, Neotech-28-06, Neotech-28-06-230V-3ph-60Hz, Neotech-28-06DP, NT2805, NT2805C, NT2805CDD, NT2805DDPS, NT2805DDPSHZ23, NT2805HZ, NT2806, NT2806C, NT2806CDD, NT2806DDPS, NT2806DDPSHZ23, NT2806HZ23, Protech-28-10, Protech-28-10-230V-1Ph-60Hz, Protech-28-10-230V-3Ph-60Hz, Protech-28-10INRG, Protech-28-10INRG-230V-3Ph-50Hz, Protech-28-10ITNRG, Protech-28-10T, Protech-28-16, Protech-28-16T, PT2810, PT2810CR, PT2810CR23, PT2810CSR, PT2810DDPS...(Weitere Modelle finden Sie in unserem Webshop)		

1

GEV-Nr.	531304	**Vergl.-Nr.**	80644
Beschreibung	Nachspülstift EP oben Achse ø 14mm ø 22mm H 30.5mm Gewinde M12x1 Gewinde L 11mm		
Für Modelle:	Isytech28-00, Isytech28-00-230V-1Ph-50Hz, Isytech28-00-230V-3Ph-60Hz, Isytech28-00ID, Isytech28-01G, Isytech28-02G, Isytech28-02G-NRG, Isytech28-02GT, Isytech28-02GT-NRG, IT2800, IT2800C, IT2800CDD, IT2800CHZ23, IT2800CRPMDD, IT2800G, IT2800HZ23, IT2800NO, Neo800N, Neo803L, Neo803N, Neotech-28-05, Neotech-28-05-230V-3Ph-60Hz, Neotech-28-05-400V-3Ph-60Hz, Neotech-28-05I, Neotech-28-05ID, Neotech-28-05IDP, Neotech-28-06, Neotech-28-06-230V-3ph-60Hz, Neotech-28-06DP, Neotech-28-06ID, Neotech-800, Neotech-800CRP, Neotech-803, Neotech-901-440V-3Ph-60Hz, NRGTech832G, NT2805, NT2805C, NT2805CDD, NT2805CNO, NT2805DDPS, NT2805DDPSHZ23, NT2805GCDD, NT2805GCDDPS, NT2805HZ, NT2805NO, NT2806, NT2806C, NT2806CDD, NT2806CNO, NT2806DDPS...(Weitere Modelle finden Sie in unserem Webshop)		

1

GEV-Nr.	531303	**Vergl.-Nr.**	79042
Beschreibung	Nachspülstift EP oben Achse ø 15mm H 47mm Gewinde M12 Gewinde L 16mm SW 19		
Für Modelle:	IT2800NO, Neo800N, Neo803N, Neotech-28-05ID, Neotech-28-05IDP, Neotech-28-06ID, Neotech-800, Neotech-800CRP, NT2805CNO, NT-2805GCDD, NT2805GCDDPS, NT2805NO, NT2806GCDD, NT800, NT-800CRP, NT800CRP23HZ, NT800DD, NT800PS, Pro811R, Pro811RCLS, Pro831N, Pro831NCLS, PROTECH-710, PROTECH-810, PROTECH-811, PROTECH-811CLS, PROTECH-811G, PROTECH-811ID, Protech-811R, PROTECH-811S, PROTECH-811SID, Protech-811TR-2, PT2810CNO, PT2810CRNO, PT2810CSDDNO, PT2810CSNO, PT2810CSRDDNO, PT2810CSRNO, PT811, PT811ID, PT811R, PT811S, PT811SG, PT811SID, PT811SUK, PT811UK, ST805, ST805G, ST805ST73, ST805ST73HZ23... (Weitere Modelle finden Sie in unserem Webshop)		

1

GEV-Nr.	531300	**Vergl.-Nr.**	69649
Beschreibung	Nachspülstift EP oben Achse ø 16mm H 52.5mm Gewinde M12 Gewinde L 20mm SW 19		
Für Modelle:	NRGTech832, Toptech-28-26G, Toptech-28-26GNRG, Toptech-28-26TNRG, TOPTECH-820, TOPTECH-920, Toptech-921, Toptech-921P, TOPTECH-922, Toptech-922-400V-3Ph-60Hz, Toptech-922P, TT2826G, TT2826RG, TT2826SG, TT2826SRG, TT820, TT820HZ, TT820R, TT920, TT921, TT921PS, TT922, TT922HZ, TT922PS		

Das komplette Sortiment finden Sie immer aktuell in unserem Webshop

1

GEV-Nr.	517445	**Vergl.-Nr.**	80700
Beschreibung	Nachspülstift EP oben/unten H 36mm Gewinde M10x1 Gewinde L 9mm		
Für Modelle:	914453, 914631, 915180, 915181, 915182, 915190, 915191, 915192, 915196, 915197, 915198, 915202, 915203, 915204, 915211, 915215, 915257, 915259, 915351, 915352, 915353, 915354, 915355, 915372, 915373, 915374, 915499, 915500, 915504, 915505, 915506, 915507, 915508, 915509, 915510, 915511, 915583, 915584, 915585, 915586, 915587, 915588, 915589, 915590, 915591, 915592, 915593, 915594, 915595, 915596...(Weitere Modelle finden Sie in unserem Webshop)		

1

GEV-Nr.	531302	**Vergl.-Nr.**	325098
Beschreibung	Nachspülstift EP unten Achse ø 14mm H 60mm Gewinde M14 Gewinde L 13mm SW 19		
Für Modelle:	915609, 915610, 915995, 916082, 916448, 916526, 916527, Toptech-24-20C, Toptech-24-20G, Toptech-24-20GT, Toptech-24-20T, Toptech-421, Toptech-421CLS		

1

GEV-Nr.	531306	**Vergl.-Nr.**	80648
Beschreibung	Nachspülstift EP unten Achse ø 15mm H 54mm Gewinde M14 Gewinde L 13mm SW 19		
Für Modelle:	915184, 915185, 915187, 915188, 915208, 915209, 915399, 915862, 915863, 915864, 915865, 915922, 915996, 915997, 916061, 916083, 916084, 916528, 916529, 916530, 916531, 916532, 916533, Toptech-25-20C, Toptech-25-20G, Toptech-25-20GT, Toptech-25-20T, Toptech-26-20C, Toptech-26-20G, Toptech-26-20GT, Toptech-26-20T, Toptech-27-20C, Toptech-27-20G, Toptech-520, Toptech-520CLS, Toptech-521, Toptech-521CLS, Toptech-620, Toptech-620-400-60Hz-3Ph, Toptech-620CLS		

1

GEV-Nr.	699354	**Vergl.-Nr.**	325087
Beschreibung	Nachspülstift EP unten ø 14mm Gewinde M14 Gewinde L 14mm SW 19		

1

GEV-Nr.	517571	**Vergl.-Nr.**	325078
Beschreibung	Nachspülstift H 67mm Gewinde M5 Gewinde L 4.5mm		

1

GEV-Nr.	518048	**Vergl.-Nr.**	REB325039
Beschreibung	Verlängerung für Nachspülstift		

1

GEV-Nr.	518170	**Vergl.-Nr.**	143174
Beschreibung	Verlängerung für Nachspülstift		
Für Modelle:	46, 50, 50S, 53, 54, 913530, 913531, 913532, 913862, 913863, 913988, 914239, 914289, 914295, 914297, 914453, 914522, 914605, 914606, 914607, 914608, 914609, 914679, 914680, 914682, 914727, 914760, 914761, 914846, 914857, 914890, 914923, 914924, 915135, 915257, 915259, 915261, 915372, 915373, 915374, 915499, 915500, 915594, 915595, 915596, 915597, 915629, 915630, 915631, 915722...(Weitere Modelle finden Sie in unserem Webshop)		

1

GEV-Nr.	531604	**Vergl.-Nr.**	69282
Beschreibung	Verlängerung für Nachspülung Achse ø 15mm H 54.5mm Gewinde L 12mm SW 19		
Für Modelle:	Isytech28-00, Isytech28-00-230V-1Ph-50Hz, Isytech28-00-230V-3Ph-60Hz, Isytech28-00ID, Isytech28-01G, Isytech28-02G, Isytech28-02G-NRG, Isytech28-02GT, Isytech28-02GT-NRG, IT2800, IT2800C, IT2800CDD, IT2800CHZ23, IT2800CRPMDD, IT2800G, IT2800HZ23, IT2800NO, Neo800N, Neo803N, Neotech-28-05, Neotech-28-05-230V-3Ph-60Hz, Neotech-28-05-400V-3Ph-60Hz, Neotech-28-05I, Neotech-28-05ID, Neotech-28-05IDP, NEOTECH-800, Neotech-800CRP, NT2805, NT2805C, NT2805CDD, NT2805CNO, NT2805DDPS, NT2805DDPSHZ23, NT2805GCDD, NT2805GCDDPS, NT2805HZ, NT2805NO, NT800, NT800CRP, NT800CRP23HZ, NT800DD, NT800PS, Pro811R, Pro811RCLS, Pro831N, Pro831NCLS, Protech-28-10, Protech-28-10-230V-1Ph-60Hz, Protech-28-10-230V-3Ph-60Hz, Protech-28-10INRG...(Weitere Modelle finden Sie in unserem Webshop)		

1

GEV-Nr.	531603	**Vergl.-Nr.**	42649
Beschreibung	Verlängerung für Nachspülung Achse ø 16mm H 122mm Gewinde L 12mm SW 19		
Für Modelle:	TOPTECH-923, Toptech-923-230V-3Ph-50Hz, Toptech-923-230V-3Ph-60Hz, Toptech-923-400V-3Ph-60Hz, TOPTECH-924, Toptech-92-4400V-3Ph-60Hz, TT923, TT92323, TT923HZ, TT923HZ23, TT924, TT924HZ		

1

GEV-Nr.	531605	**Vergl.-Nr.**	42053
Beschreibung	Verlängerung für Nachspülung Achse ø 16mm H 122mm Gewinde L 12mm SW 19		
Für Modelle:	GOLD-101, GOLD-201, GOLD-301, GOLD-LP-101, GOLD-LP-105, GOLD-LP-201, KLP101, KLP10123, KLP101DDDT, KLP105, KLP201, KLP201DDDT, KLP30140, KLP301DDDT, LP101, LP10123, LP101DDDTEB, LP105, LP105DDDT, LP201, LP301, LP30140, LP301DDDT, NEOTECH-901, Neotech-901-440V-3Ph-60Hz, NEOTECH-902, NT901, NT901HZ44, NT902, PLP101, PLP10123, PLP101DDDT, PLP105, PLP10523, PLP201, PLP20123, PLP20123DT, PLP201DD, PLP301, PLP30123, Toptech-921, Toptech-921P, Toptech-922, Toptech-922-400V-3Ph-60Hz, Toptech-922P, Toptech-924, Toptech-92-4400V-3Ph-60Hz, TT921, TT921PS, TT922...(Weitere Modelle finden Sie in unserem Webshop)		

Waschleitungen

Waschleitungen

1

GEV-Nr.	513714	**Vergl.-Nr.**	80237
Beschreibung	Waschleitung		
Für Modelle:	71, 72, 723, 72-CRP, 74, 74-CRP, 915609, AUTOMATICA, BETA270, BETA-270, BETA-270HP, GL71, GL72, GL72A, GL72C, GL74, GL740, GL7423, GL74A, GL74C, GL74CA, GL74CNS, GL74CRP, GL74DEM, GL74FIERA, GL74NS, GOLD-74, GOLD-74-AUTOMATICA, GOLD-74-MARINA, NEOTECH-800G, Neotech-803, NRGTech832, NRGTech832G, PRO-TECH-810, PROTECH-811G, PT810, PT810WRC, SILVER-71, SILVER-72, ST70, ST70BTM, ST70HP, ST70HZ, ST70MHZ, ST70ST, ST70STHZ, ST70STPH, Steel70, STEEL-70, STEELTECH-380BK...(Weitere Modelle finden Sie in unserem Webshop)		
Ersatzteile für	513714		

GEV-Nr.	518141	Vergl.-Nr.	80179
Wascharmhalter Gewinde M46x2 ø 44mm ID ø 39mm L 112.5mm B 86mm Loch ø 12mm			

1

GEV-Nr.	513715	**Vergl.-Nr.**	115113
Beschreibung	Waschleitung		
Für Modelle:	913530, 913531, 913532, 913862, 913863, 913988, 914239, 914289, 914297, 914453, 914522, 914605, 914606, 914607, 914608, 914679, 914680, 914682, 914727, 914760, 914761, 914846, 914857, 914890, 914923, 914924, 915135, 915257, 915259, 915261, 915372, 915373, 915374, 915499, 915500, 915594, 915595, 915596, 915597, 915629, 915630, 915631, 915722, 915723, 915724, 915767, Beta250, BETA-250, Beta253, BETA-253...(Weitere Modelle finden Sie in unserem Webshop)		
Zubehör für	513715		

GEV-Nr.	518339	Vergl.-Nr.	437064 REB437064
Dichtung D2 ø 50mm Materialstärke 2mm mit 3 Schraublöchern Wascharmhalter Vergl.-Nr. 437064 passend für COLGED Loch ø 50mm LA 67mm			

GEV-Nr.	518461	Vergl.-Nr.	303029
Flansch für Wascharmhalter			

1

GEV-Nr.	518633	**Vergl.-Nr.**	115128 115139
Beschreibung	Waschleitung		
Für Modelle:	914629, 914630, 914631, 914925, 915294, GOLD-55, Gold56, GOLD-56, GOLD-57, GS-55, GS-55-CRP, GS-55-CRP-SP, GS-57, TOPTECH-500-CRP, Toptech-500-CRP-s.p.		

1

GEV-Nr.	519661	**Vergl.-Nr.**	115142
Beschreibung	Waschleitung L 660mm		
Für Modelle:	915180, 915181, 915182, 915184, 915185, 915187, 915188, 915351, 915352, 915504, 915505, 915506, 915507, 915712, 915713, 915714, 915715, 915716, 915862, 915863, 915996, 916063, 916083, 916089, 916191, 916192, 916193, 916194, 916435, 916436, 916437, 916444, 916445, 916449, 916503, 916521, 916522, 916528, 916529, 916963, 917448, 917449, Neotech-25-05, Neotech-25-05-230V-1Ph-60Hz, Neotech-25-05G, Neotech-500, Neotech-500-2, Neotech-500G, NEOTECH-500GS, NEOTECH-600G...(Weitere Modelle finden Sie in unserem Webshop)		

1

GEV-Nr.	504789	**Vergl.-Nr.**	115131
Beschreibung	Waschleitung L 670mm		
Für Modelle:	914453, 915594, 915595, 915596, 915597, 915629, 915630, 915631, 915722, 915723, 915724, 915767, Silver50-Marina, Steeltech-360, Steeltech-360BK, Steeltech-360K-SK, Steeltech-361		
Zubehör für	504789		

GEV-Nr.	518339	Vergl.-Nr.	437064 REB437064
Dichtung D2 ø 50mm Materialstärke 2mm mit 3 Schraublöchern Wascharmhalter Vergl.-Nr. 437064 passend für COLGED Loch ø 50mm LA 67mm			

1

GEV-Nr.	519660	**Vergl.-Nr.**	115146
Beschreibung	Waschleitung ø 28.5mm L 610mm		
Für Modelle:	915600, 915601, 915602, 915603, 915604, 915605, 915606, 915607, 915608, 915609, 915610, 915620, 915621, 915666, 915667, 915668, 915669, 915708, 915709, 915710, 915711, 915755, 915886, 915888, 915995, 916062, 916082, 916085, 916086, 916087, 916088, 916186, 916187, 916188, 916189, 916190, 916433, 916434, 916442, 916443, 916448, 916519, 916520, 916526, 916527, 916613, 916639, 916650, Neotech-24-05, Neotech-24-05G...(Weitere Modelle finden Sie in unserem Webshop)		

1

GEV-Nr.	519662	**Vergl.-Nr.**	115150
Beschreibung	Waschleitung ø 37mm L 660mm		
Für Modelle:	916032, 916033, 916036, 916037, 916038, 916039, 916042, 916043, 916044, 916218, 916270, 916271, 916272, 916273, 916274, 916275, 916336, 916337, 916376, 916377, 916378, 916379, 916380, 916381, 916585, 916587, 916616, 916629, 916678, 916679, 916681, 916682, 916683, 916697, 916861, 916864, 916865, 916866, 916867, 916928, 916929, 916942, 916962, 917169, 917174, 917175, Isytech26-00, Isytech26-00C-UK, Isytech26-00Marina, Isytech26-00-UK...(Weitere Modelle finden Sie in unserem Webshop)		

Das komplette Sortiment finden Sie immer aktuell in unserem Webshop

1

GEV-Nr.	513316	**Vergl.-Nr.**	35400
Beschreibung	Waschleitung ø 46mm L 780mm		
Für Modelle:	GL60, GL8023, GL8023SA, GL8040, GL8040D, GL80D, GL80DA, GL80DAC, GL80DAHZW, GL80DAW, GL80DB, GL80DC, GL80DW, GL80DY, GL80HZ23, GL80HZ23D, GL80HZ23DAHZ, GL80HZ23S, GL80HZ23SAHZ, GL80S, GL80SA, GL80SAC, GL80SACW, GL80SACWY, GL80SAR, GL80SARY, GL80SAW, GL80SAWY, GL80SB, GL80SBE, GL80SBW, GL80SW, GL80SY, GL80THZ, GL80THZS, GL82DW, GOLD-80, GOLD-GS60, GOLD-GS-60, GOLD-LP-92, GS60, LP60, LP60DDDT, LP92, NEOTECH-900, NT900, PROTECH-710, PT710, TOPTECH-920, TT920		

1

GEV-Nr.	519493	**Vergl.-Nr.**	75165
Beschreibung	Waschleitung ø 48mm L 617mm Kunststoff		
Für Modelle:	915755, A3000, A3DAK, A3DAKWK, A3DAKWKYK, A4000, A4CD, A4CDD, A4CDDAK, A4CDMXTHZ23, A4CDMXTHZ23SAKHZ, A4CDSAKRK, A4CDSAKYK, A4CDSBKPKWKYK, A4CDT, A4CDTDAK, A4CDTDAKEKYK, A4CDTDAKRK, A4CDTDAKWK, A4CDTDBK, A4CDTDBKPK, A4CDTDBKRKPK, A4CDTDEK, A4CDTHZ, A4CDTHZSAKHZ, A4CDTSAK, A4CDTSAKWK, A4CDTSAKWKYK, A4CDTSBK, A4CDTSBKPK, A4CDTSRK, A4CDTSWKYK, A4CDTSYK, A4DAK, A4DAKCK, A4DAKCKPK, A4DAKPK, A4DAKPKZK, A4DAKYK, A4DAKZK, A5000, A5CD, A5CDSAK, A5CDSBKZK, A5CDT, A5CDTDAK, A5CDTDAKHZ, A5CDTDAKRKPK, A5CDTDAKRKPKWK, A5CDTDAKWK...(Weitere Modelle finden Sie in unserem Webshop)		

Zubehör

1

GEV-Nr.	518662	**Vergl.-Nr.**	70473
Beschreibung	Mutter ø 89mm Kunststoff SW 75		
Für Modelle:	Neo803L, Neotech-28-06, Neotech-28-06-230V-3ph-60Hz, Neotech-28-06DP, Neotech-28-06ID, NT2806, NT2806C, NT2806CDD, NT2806CNO, NT2806DDPS, NT2806DDPSHZ23, NT2806GCDD, NT2806HZ23, NT2806NO, Pro811L, Pro831L, Protech-28-16, Protech-28-16T, PT2816, PT2816C, PT2816CNO, PT2816CR, PT2816CRNO, PT2816S, Toptech-28-26, Toptech-28-26G, Toptech-28-26GNRG, Toptech-28-26NRG, Toptech-28-26T, Toptech-28-26TNRG, TT2826, TT2826G, TT2826R, TT2826R23, TT2826RG, TT2826S, TT2826SG, TT2826SRG		

Knebel

Herstellerspezifische Knebel

COLGED

1

GEV-Nr.	110904	**Vergl.-Nr.**	926095 CWM13
Beschreibung	Knebel Schalter Nullstrich T.max.°C°C ø 40mm Achse ø 6x4,6mm Abflachung rechts schwarz		
Für Modelle:	1100, 1200, 1300, 49, L51, L52		

Auszüge

Laufrollen

Laufrollen

1

GEV-Nr.	518363	**Vergl.-Nr.**	499078
Beschreibung	Laufrolle Rollenø 36mm 10mm Gesamtbreite 22mm A 36mm B 10mm C 22mm ø 20.5mm Kunststoff Lauffläche Kunststoff		
Für Modelle:	43, 914237, 914610, 914611, 914629, 914630, 914631, 914925, 914996, 915294, GL42, Gold43, GOLD-43, Gold56, GOLD-56, GS-55, GS-55-CRP, GS-55-CRP-SP, GS-57, TOPTECH-400, Toptech-400-Integra, TOPTECH-500-CRP, Toptech-500-CRP-s.p.		

Gerätefüße und Endkappen

Gerätefüße

mit Schraubbefestigung

Universal

1

GEV-Nr.	700868	**Vergl.-Nr.**	73100 DWP128U
Beschreibung	Gerätefuß Rohr ø 64mm Gewinde M12 Gewinde L 25mm H 155-235mm CNS Größe 2 1/2" VPE 1 Stück		
Für Modelle:	49, 61, 62, 63, 64, 71, 72, 74, A3CDMXT23HZ, A3CDMXT23HZDAKHZ, A3CDT, A3CDT23, A3CDTDAK, A3CDTDAKRKYK, A3CDTDAKWK, A3CDTDAKYK, A3CDTDBK, A3CDTDRKYK, A3CDTDYK, A3CDTSAK, A3CDTSAKRK, A3CDTSAKRKYK, A3CDTSAKWK, A3CDTSAKYK, A3CDTSBKYK, A3CDTSYK, A4CDMXTHZ23, A4CDMXTHZ23SAKHZ, A4CDSBKPKWKYK, A4CDT, A4CDTDAK, A4CDTDAKEKYK, A4CDTDA-KRK, A4CDTDAKWK, A4CDTDBK, A4CDTDBKPK, A4CDTDBKRKPK, A4CDTDEK, A4CDTHZ, A4CDTHZSAKHZ, A4CDTSAK, A4CDTSAKWK, A4CDTSAKWKYK, A4CDTSBK, A4CDTSBKPK, A4CDTSRK, A4CDTSW-KYK, A4CDTSYK, A5CDSBKZK, A5CDT...(Weitere Modelle finden Sie in unserem Webshop)		

Körbe

Spülkörbe

Stahldrahtkörbe eckig

Mischgutkörbe

1

GEV-Nr.	970072[1]	**Vergl.-Nr.**	983032
Beschreibung	Mischgutkorb L 500mm B 500mm H 100mm Maschenart grobma-schig		

[1]grobmaschig

1

GEV-Nr.	970074[1]	**Vergl.-Nr.**	983033
Beschreibung	Mischgutkorb L 500mm B 500mm H 130mm Maschenart feinma-schig		

[1]feinmaschig

Tellerkörbe

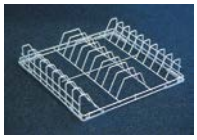

1

GEV-Nr.	970071	**Vergl.-Nr.**	983031
Beschreibung	Tellerkorb L 500mm B 500mm H 100mm Teller 18 Teller ø 250mm		

1

GEV-Nr.	971127	**Vergl.-Nr.**	DCA15
Beschreibung	Tellerkorb L 500mm B 500mm H 105mm Teller 16 Teller ø 240mm		

Kunststoffkörbe eckig

Tablettkörbe

1

GEV-Nr.	970829	**Vergl.-Nr.**	780106
Beschreibung	Tablettkorb L 500mm B 500mm H 110mm Maschenart grobmaschig für 8 Tabletts für Größe 530x370		

Zubehör

Besteckeinsätze

1

GEV-Nr.	976013	**Vergl.-Nr.**	DCB286 REB712003
Beschreibung	Besteckeinsatz L 105mm B 105mm ømm H 140mm		

Gleitecken

1

GEV-Nr.	970830	**Vergl.-Nr.**	461003
Beschreibung	Gleitecke L 120mm B 120mm L-Form für 970829		

Das komplette Sortiment finden Sie immer aktuell in unserem Webshop

1

GEV-Nr.	970820	**Vergl.-Nr.**	75075
Beschreibung	Gleitecke L 44mm B 44mm H 17mm		
Für Modelle:	A3000, A3CD, A3CDDAK, A3CDDAKCK, A3CDDAKYK, A3CDHZ23, A3CDHZ23SWK, A3CDMXT23HZ, A3CDMXT23HZDAKHZ, A3CDSAKRKYK, A3CDT, A3CDT23, A3CDTDAK, A3CDTDAKRKYK, A3CDTDAKWK, A3CDTDAKYK, A3CDTDBK, A3CDTDRKYK, A3CDTDYK, A3CDTSAK, A3CDTSAKRK, A3CDTSAKRKYK, A3CDTSAKWK, A3CDTSAKYK, A3CDTSBKYK, A3CDTSYK, A3DAK, A3DAKWK, A3DAKWKYK, A4000, A4CD, A4CDD, A4CDDAK, A4CDMXTHZ23, A4CDMXTHZ23SAKHZ, A4CDSAKRK, A4CDSAKYK, A4CDSBKPKWKYK, A4CDT, A4CDTDAK, A4CDTDAKEKYK, A4CDTDAKRK, A4CDTDAKWK, A4CDTDBK, A4CDTDBKPK, A4CDTDBKRKPK, A4CDTDEK, A4CDTHZ, A4CDTHZSAKHZ, A4CDTSAK...(Weitere Modelle finden Sie in unserem Webshop)		

Dichtungen

O-Ringe

EPDM

ø1,78mm

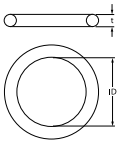

1

GEV-Nr.	361304	**Vergl.-Nr.**	1100232 456042 CGR114
Beschreibung	O-Ring EPDM ID ø 11.11mm Materialstärke 1.78mm VPE 1 Stück für Typ DIB3E/DIB5E		
Für Modelle:	35, 40, 45, 46, 913522, 913524, 913525, 913601, 913647, 913674, 913692, 913693, 913694, 913695, 913755, 913767, 913856, 913857, 913858, 913860, 913861, 913873, 913929, 913946, 913947, 914169, 914510, 914634, Beta235, BETA-235, BETA-235H, BETA-235R, Beta240, BETA-240, BETA-240H, BETA-245, BETA-246, ONYX-40, Silver35, SILVER-35, SILVER-40, SILVER-45, WS140		

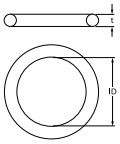

1

GEV-Nr.	510302	**Vergl.-Nr.**	65727
Beschreibung	O-Ring EPDM ID ø 12.42mm Materialstärke 1.78mm VPE 1 Stück		

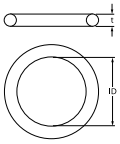

1

GEV-Nr.	513057	**Vergl.-Nr.**	927094 CGR2112
Beschreibung	O-Ring EPDM Materialstärke 1.78mm ID ø 28.3mm VPE 1 Stück		
Für Modelle:	109, 114, 12, 14, 9, ALFA-109, ALFA-112, ALFA-114, ALFA14DR-15, ALFA14DR-20, ALFA14DR-27, ALFA-215, ALFA-220, B100, B110, B210, B90, CB200N, CB20N, CB21N, CB290N, CS1000N, CS1300N, CS510N, CS520N, CS610N, CS690N, CS710N, CS900N, CS950N, LP1500N, S50, S60, S80		

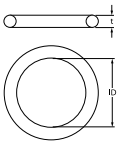

1

GEV-Nr.	510303	**Vergl.-Nr.**	456030 CGR106
Beschreibung	O-Ring EPDM Materialstärke 1.78mm ID ø 6.75mm VPE 1 Stück		
Für Modelle:	35, 40, 45, 46, 49, 50, 50S, 53, 61, 62, 63, 64, 71, 72, 74, 913522, 913524, 913525, 913530, 913531, 913532, 913601, 913647, 913674, 913692, 913693, 913694, 913695, 913755, 913767, 913856, 913857, 913858, 913860, 913861, 913862, 913863, 913873, 913929, 913944, 913946, 913947, 913987, 913988, 914169, 914239, 914289, 914295, 914296, 914297...(Weitere Modelle finden Sie in unserem Webshop)		

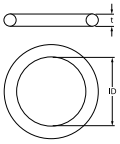

1

GEV-Nr.	510177	**Vergl.-Nr.**	456018 CGR2031
Beschreibung	O-Ring EPDM Materialstärke 1.78mm ID ø 7.66mm VPE 1 Stück		
Für Modelle:	109, 114, 12, 14, 15, 20, 27, 42, 43, 46, 50, 53, 9, A3CDMXT23HZ, A3CDMXT23HZDAKHZ, A4CDMXTHZ23, A4CDMXTHZ23SAKHZ, ALFA-109, ALFA-112, ALFA-114, ALFA14DR-15, ALFA14DR-20, ALFA14DR-27, ALFA-215, ALFA-220, GL280CD23, GL280CD23HZDAHZ, GL280CD23HZSAHZ, GL282CDT23, Neotech-1010-230V-3Ph-50hz, Neotech-1010-230V-3Ph-60hz, Protech-1113-230V-3Ph-50hz, S54, Toptech-1218-230V-3PH-60Hz, Toptech-1223-230V-3PH-60Hz		

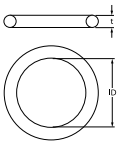

1

GEV-Nr.	510556	**Vergl.-Nr.**	456022
Beschreibung	O-Ring EPDM Materialstärke 1.78mm ID ø 94.97mm VPE 1 Stück Pumpentyp T110		
Für Modelle:	43		

ø2,00mm

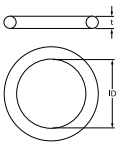

1

GEV-Nr.	510554	**Vergl.-Nr.**	456024 456031 RAG62
Beschreibung	O-Ring EPDM Materialstärke 2mm ID ø 120mm VPE 1 Stück		
Für Modelle:	1100, 46, 49, 50, 50S, 61, 71, 72, 74, AUTOMATICA, BETA-246, BETA-270, L61, L62, S51, S54		

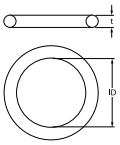

1

GEV-Nr.	361311	**Vergl.-Nr.**	456072
Beschreibung	O-Ring EPDM Materialstärke 2mm ID ø 6mm VPE 1 Stück für Typ N6		
Für Modelle:	915180, 915181, 915182, 915190, 915191, 915192, 915196, 915197, 915198, 915202, 915203, 915204, 915211, 915215, 915216, 915217, 915351, 915352, 915353, 915354, 915355, 915504, 915505, 915506, 915507, 915508, 915509, 915510, 915511, 915600, 915601, 915602, 915603, 915604, 915605, 915606, 915607, 915608, 915620, 915621, 915666, 915667, 915668, 915708, 915709, 915710, 915711, 915712, 915713, 915714...(Weitere Modelle finden Sie in unserem Webshop)		

ø2,62mm

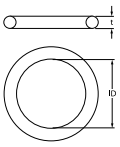

1

GEV-Nr.	529412	**Vergl.-Nr.**	456006 CGR3043 REB456006
Beschreibung	O-Ring EPDM Materialstärke 2.62mm ID ø 10.78mm VPE 1 Stück		
Für Modelle:	403-EUROWASH, 42, 50, 50S, 53, 54, 913944, 913987, 914296, 914597, 914598, 914599, 914600, 914601, 914602, 914603, 914604, 914677, 914681, 914695, 914699, 914700, 914704, 914714, 914728, 914845, 914889, 914895, 914896, 914940, 914941, 914942, 915332, 915337, 915583, 915584, 915585, 915586, 915587, 915588, 915589, 915590, 915591, 915626, 915627, 915673, 915726, 915751, 915752, 915753... (Weitere Modelle finden Sie in unserem Webshop)		

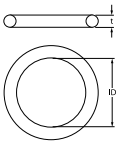

1

GEV-Nr.	504618	**Vergl.-Nr.**	1100166 456026
Beschreibung	O-Ring EPDM Materialstärke 2.62mm ID ø 15.54mm VPE 1 Stück		
Für Modelle:	WS140		

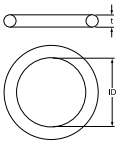

1

GEV-Nr.	532058	**Vergl.-Nr.**	456071
Beschreibung	O-Ring EPDM Materialstärke 2.62mm ID ø 23.81mm VPE 10 Stück		
Für Modelle:	914601, 914602, 914603, 914604, 914695, 914699, 914700, 914704, 914728, 914845, 914889, 914895, 914940, 914941, 914942, 915332, 916044, 916585, 916616, 916683, 916866, 917174, 917175, 917181, 917182, 917386, 917396, 917447, 917448, 917449, Isytech26-00C-UK, Isytech26-01-220-60-3, Isytech26-01-CDP-400-50-3, Isytech26-01-UK, Isytech26-02G, IsyTech-36-12, IsyTech-36-13, Steel41, STEEL-41, Steel41H, STEEL-41H, TopTech-34-22, TopTech-34-23, TopTech-34-23TD, TopTech-35-22, TopTech-35-23, TopTech-36-23GD, TopTech-36-23GTD		

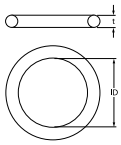

1

GEV-Nr.	510769	**Vergl.-Nr.**	456046 CGR3100
Beschreibung	O-Ring EPDM Materialstärke 2.62mm ID ø 25.07mm VPE 1 Stück		
Für Modelle:	1100, 1200, 1300, 49, 54, 61, 62, 63, 64, B100, B110, B140, B150, B150Y, B160, B160Y, B210Y, B90, L51, L52, S50, S500, S54, S60, S600, S80, S800, S960		

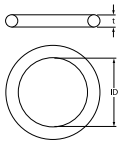

1

GEV-Nr.	518275	**Vergl.-Nr.**	456066 CGR2025
Beschreibung	O-Ring EPDM Materialstärke 2.62mm ID ø 6.02mm VPE 1 Stück		
Für Modelle:	71, 72, 72-CRP, 74, 74-CRP, AUTOMATICA, BETA-270, GOLD-55, GOLD-57, GS-55, GS-57, GS60		

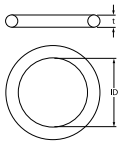

1

GEV-Nr.	509002	**Vergl.-Nr.**	456083 456084
Beschreibung	O-Ring EPDM Materialstärke 2.62mm ID ø 82.22mm VPE 1 Stück		
Für Modelle:	915600, 915601, 915602, 915603, 915604, 915605, 915606, 915607, 915608, 915609, 915610, 915620, 915621, 915666, 915667, 915668, 915669, 915708, 915709, 915710, 915711, 915755, 915886, 915888, 915995, 916062, 916082, 916085, 916086, 916087, 916088, 916186, 916187, 916188, 916189, 916190, 916433, 916434, 916442, 916443, 916448, 916519, 916520, 916526, 916527, 916613, 916639, 916650, 916919, 916920...(Weitere Modelle finden Sie in unserem Webshop)		

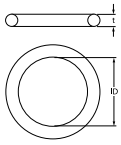

1

GEV-Nr.	528487	**Vergl.-Nr.**	CGR3037
Beschreibung	O-Ring EPDM Materialstärke 2.62mm ID ø 9.19mm VPE 1 Stück		
Für Modelle:	45, BETA-245, Neo803L, Neo803N, Neotech-28-05, Neotech-28-05-230V-3Ph-60Hz, Neotech-28-05-400V-3Ph-60Hz, Neotech-28-05I, Neotech-28-05ID, Neotech-28-05IDP, Neotech-28-06, Neotech-28-06-230V-3ph-60Hz, Neotech-28-06DP, Neotech-28-06ID, NT2805, NT2805C, NT2805CDD, NT2805CNO, NT2805DDPS, NT2805D-DPSHZ23, NT2805GCDD, NT2805GCDDPS, NT2805HZ, NT2805NO, NT2806, NT2806C, NT2806CDD, NT2806CNO, NT2806DDPS, NT2806DDPSHZ23, NT2806GCDD, NT2806HZ23, NT2806NO, Pro811L, Pro811R, Pro811RCLS, Pro831L, Pro831N, Pro831NCLS, Protech-28-10, Protech-28-10-230V-1Ph-60Hz, Protech-28-10-230V-3Ph-60Hz, Protech-28-10INRG, Protech-28-10INRG-230V-3Ph-50Hz, Protech-28-10ITNRG, Protech-28-10T, Protech-28-16, Protech-28-16T, Protech-811TR-2, PT2810...(Weitere Modelle finden Sie in unserem Webshop)		

Das komplette Sortiment finden Sie immer aktuell in unserem Webshop

ø3,53mm

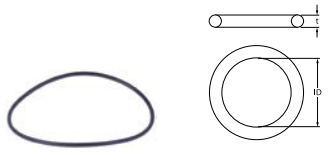

1

GEV-Nr.	532537	**Vergl.-Nr.**	456067
Beschreibung	O-Ring EPDM Materialstärke 3.53mm ID ø 113.9mm VPE 1 Stück		
Für Modelle:	914629, 914630, 914631, 914925, 915294, GOLD-55, Gold56, GOLD-56, GOLD-57, GS-55, GS-55-CRP, GS-55-CRP-SP, GS-57, TOPTECH-500-CRP, Toptech-500-CRP-s.p.		

1

GEV-Nr.	513016	**Vergl.-Nr.**	929050 CGR4106
Beschreibung	O-Ring EPDM Materialstärke 3.53mm ID ø 26.58mm VPE 1 Stück		
Für Modelle:	B100, B110, B140, B150, B150Y, B160, B160Y, B210, B210Y, B90, CB200N, CB20N, CB21N, CB290N, CS1000N, CS1300N, CS510N, CS520N, CS610N, CS690N, CS710N, CS900N, CS950N, LP1500N, LP2000, S50, S500, S60, S600, S80, S800, S960, T170		

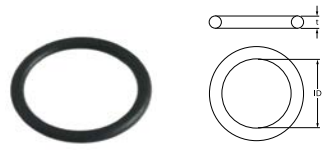

1

GEV-Nr.	505152	**Vergl.-Nr.**	70135
Beschreibung	O-Ring EPDM Materialstärke 3.53mm ID ø 29mm VPE 1 Stück		
Für Modelle:	Neo803L, Neo803N, Neotech-28-05, Neotech-28-05-230V-3Ph-60Hz, Neotech-28-05-400V-3Ph-60Hz, Neotech-28-05I, Neotech-28-05ID, Neotech-28-05IDP, Neotech-28-06, Neotech-28-06-230V-3ph-60Hz, Neotech-28-06DP, Neotech-28-06ID, NT2805, NT2805C, NT2805CDD, NT2805CNO, NT2805DDPS, NT2805DDPSHZ23, NT2805GCDD, NT2805GCDDPS, NT2805HZ, NT2805NO, NT2806, NT2806C, NT2806CDD, NT2806CNO, NT2806DDPS, NT2806DDPSHZ23, NT-2806GCDD, NT2806HZ23, NT2806NO, Pro811L, Pro811R, Pro811RCLS, Pro831L, Pro831N, Pro831NCLS, Protech-28-10, Protech-28-10-230V-1Ph-60Hz, Protech-28-10-230V-3Ph-60Hz, Protech-28-10INRG, Protech-28-10INRG-230V-3Ph-50Hz, Protech-28-10ITNRG, Protech-28-10T, Protech-28-16, Protech-28-16T, Protech-811TR-2, PT2810, PT2810CNO, PT2810CR...(Weitere Modelle finden Sie in unserem Webshop)		

1

GEV-Nr.	510072	**Vergl.-Nr.**	456016 REB456016
Beschreibung	O-Ring EPDM Materialstärke 3.53mm ID ø 32.93mm VPE 1 Stück		
Für Modelle:	1100, 35, 40, 42, 43, 45, 46, 49, 50, 50S, 53, 54, 71, 72, 723, 72-CRP, 74, 74-CRP, 914295, 914609, 915804, AUTOMATICA, BETA-235, BETA-240, BETA-245, BETA-250, BETA-253, BETA-258, BETA270, BETA-270, BETA-270HP, GL42, GL60, GL71, GL72, GL72A, GL72C, GL74, GL7423, GL74A, GL74C, GL74CA, GL74CNS, GL74CRP, GL74DEM, GL74FIERA, GL74NS, GL8023, GL8023SA, GL8040...(Weitere Modelle finden Sie in unserem Webshop)		

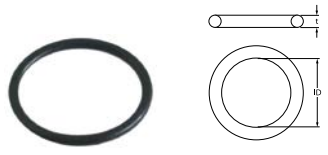

1

GEV-Nr.	506015	**Vergl.-Nr.**	456052 CGR144 RBG1 REB456052
Beschreibung	O-Ring EPDM Materialstärke 3.53mm ID ø 39.69mm VPE 1 Stück		
Für Modelle:	35, 40, 403-EUROWASH, 43, 913522, 913524, 913525, 913530, 913531, 913532, 913601, 913647, 913674, 913692, 913693, 913694, 913695, 913755, 913767, 913856, 913857, 913858, 913860, 913861, 913862, 913863, 913873, 913929, 913944, 913946, 913947, 913987, 913988, 914169, 914171, 914237, 914239, 914289, 914295, 914296, 914297, 914510, 914522, 914597, 914598, 914599, 914600, 914601, 914602, 914603...(Weitere Modelle finden Sie in unserem Webshop)		

1

GEV-Nr.	518175	**Vergl.-Nr.**	456061
Beschreibung	O-Ring EPDM Materialstärke 3.53mm ID ø 49.21mm VPE 1 Stück		
Für Modelle:	403-EUROWASH, 913524, 913525, 913601, 913647, 913674, 913694, 913695, 913755, 913767, 913856, 913857, 913860, 913861, 913873, 913929, 913944, 913987, 914169, 914296, 914510, 914597, 914598, 914599, 914600, 914601, 914602, 914603, 914604, 914634, 914677, 914681, 914695, 914699, 914700, 914704, 914714, 914728, 914845, 914889, 914895, 914896, 914940, 914941, 914942, 915332, 915337, 915583, 915584, 915585...(Weitere Modelle finden Sie in unserem Webshop)		

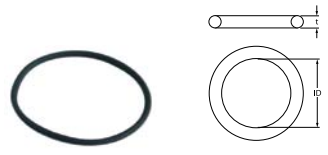

1

GEV-Nr.	532603	**Vergl.-Nr.**	926252 CGR4275
Beschreibung	O-Ring EPDM Materialstärke 3.53mm ID ø 69.85mm VPE 1 Stück		
Für Modelle:	GOLD-101, GOLD-201, GOLD-301, GOLD-LP-101, GOLD-LP-105, GOLD-LP-201, KLP101, KLP10123, KLP101DDDT, KLP105, KLP201, KL-P201DDDT, KLP30140, KLP301DDDT, LP101, LP10123, LP101DDDTEB, LP105, LP105DDDT, LP201, LP301, LP30140, LP301DDDT, NEO-TECH-901, Neotech-901-440V-3Ph-60Hz, NEOTECH-902, NT901, NT901HZ44, NT902, PLP101, PLP10123, PLP101DDDT, PLP105, PLP10523, PLP201, PLP20123, PLP20123DT, PLP201DD, PLP301, PLP30123, TOPTECH-921, Toptech-921P, TOPTECH-922, Toptech-922-400V-3Ph-60Hz, Toptech-922P, TOPTECH-923, Toptech-923-230V-3Ph-50Hz, Toptech-923-230V-3Ph-60Hz, Toptech-923-400V-3Ph-60Hz, TOPTECH-924...(Weitere Modelle finden Sie in unserem Webshop)		

1

GEV-Nr.	532498	**Vergl.-Nr.**	456047
Beschreibung	O-Ring EPDM Materialstärke 3.53mm ID ø 9.12mm VPE 1 Stück		
Für Modelle:	S54		

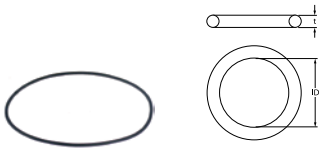

1

GEV-Nr.	698810	**Vergl.-Nr.**	456078
Beschreibung	O-Ring EPDM Materialstärke 3.56mm ID ø 112mm VPE 1 Stück		
Für Modelle:	915180, 915181, 915182, 915184, 915185, 915187, 915188, 915190, 915191, 915192, 915196, 915197, 915198, 915202, 915203, 915204, 915208, 915209, 915211, 915215, 915216, 915217, 915351, 915352, 915353, 915354, 915355, 915399, 915504, 915505, 915506, 915507, 915508, 915509, 915510, 915511, 915712, 915713, 915714, 915715, 915716, 915717, 915718, 915719, 915862, 915863, 915864, 915865, 915922, 915923...(Weitere Modelle finden Sie in unserem Webshop)		

ø5,34mm

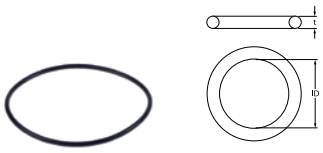

1

GEV-Nr.	532543	**Vergl.-Nr.**	456076
Beschreibung	O-Ring EPDM Materialstärke 5.34mm ID ø 136.5mm VPE 1 Stück		
Für Modelle:	915180, 915181, 915182, 915184, 915185, 915187, 915188, 915190, 915191, 915192, 915196, 915197, 915198, 915202, 915203, 915204, 915208, 915209, 915211, 915215, 915216, 915217, 915351, 915352, 915353, 915354, 915355, 915399, 915504, 915505, 915506, 915507, 915508, 915509, 915510, 915511, 915712, 915713, 915714, 915715, 915716, 915717, 915718, 915719, 915862, 915863, 915864, 915865, 915922, 915923...(Weitere Modelle finden Sie in unserem Webshop)		

1

GEV-Nr.	521120	**Vergl.-Nr.**	456075
Beschreibung	O-Ring EPDM Materialstärke 5.34mm ID ø 37.47mm VPE 1 Stück		
Für Modelle:	403-EUROWASH, 913522, 913692, 913693, 913858, 913944, 913946, 913947, 913987, 914171, 914296, 914597, 914598, 914599, 914600, 914601, 914602, 914603, 914604, 914677, 914678, 914681, 914695, 914699, 914700, 914704, 914714, 914728, 914845, 914889, 914895, 914896, 914937, 914940, 914941, 914942, 914945, 914971, 915332, 915337, 915583, 915584, 915585, 915586, 915587, 915588, 915589, 915590, 915591, 915592...(Weitere Modelle finden Sie in unserem Webshop)		

1

GEV-Nr.	510409	**Vergl.-Nr.**	929046 CGG55
Beschreibung	O-Ring EPDM Materialstärke 5.34mm ID ø 56.52mm VPE 1 Stück		
Für Modelle:	109, 114, 12, 14, 15, 20, 27, 9, ALFA-109, ALFA-112, ALFA-114, ALFA14DR-15, ALFA14DR-20, ALFA14DR-27, ALFA-215, ALFA-220, B100, B110, B140, B150, B150Y, B160, B160Y, B210, B210Y, B90, CB20N, CB21N, CB290N, CS510N, CS520N, CS610N, CS690N, CS710N, CS900N, CS950N, CT3500, CT4500, CT5500, LN120L, LN120P, LN180L, LN180P, LN70, LP1500N, LP2000, LP3000, PLT-130, PLT-150, PLT-220...(Weitere Modelle finden Sie in unserem Webshop)		

Silikon

ø3,53mm

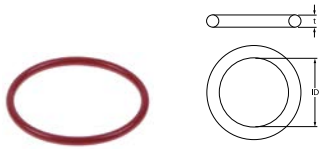

1

GEV-Nr.	532594	**Vergl.-Nr.**	927097 CGR155
Beschreibung	O-Ring Silikon Materialstärke 3.53mm ID ø 50.8mm VPE 1 Stück		
Für Modelle:	109, 114, 12, 14, 15, 20, 27, 9, ALFA-109, ALFA-112, ALFA-114, ALFA14DR-15, ALFA14DR-20, ALFA14DR-27, ALFA-215, ALFA-220		

Viton

ø2,62mm

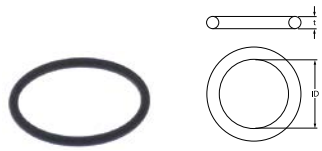

1

GEV-Nr.	532625	**Vergl.-Nr.**	456081 5037072
Beschreibung	O-Ring Viton Materialstärke 2.62mm ID ø 28.25mm VPE 1 Stück		
Für Modelle:	915180, 915181, 915182, 915190, 915191, 915192, 915196, 915197, 915198, 915202, 915203, 915204, 915211, 915215, 915216, 915217, 915351, 915352, 915353, 915354, 915355, 915504, 915505, 915506, 915507, 915508, 915509, 915510, 915511, 915712, 915713, 915716, 915717, 915923, 915958, 916032, 916033, 916036, 916037, 916038, 916039, 916042, 916043, 916044, 916055, 916063, 916064, 916065, 916089, 916090...(Weitere Modelle finden Sie in unserem Webshop)		

ø3,00mm

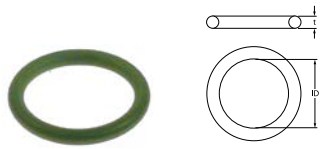

1

GEV-Nr.	530533	**Vergl.-Nr.**	456080
Beschreibung	O-Ring Viton Materialstärke 3mm ID ø 20mm VPE 1 Stück		
Für Modelle:	915600, 915601, 915602, 915603, 915604, 915605, 915606, 915607, 915608, 915620, 915621, 915666, 915667, 915668, 915669, 915708, 915709, 915755, 916062, 916085, 916086, 916087, 916088, 916186, 916187, 916188, 916189, 916190, 916433, 916434, 916442, 916443, 916519, 916520, 916613, 916639, 916650, 916919, 916920, 916994, 916995, 917386, 917450, IsyTech-34-10, Neotech-24-05, Neotech-24-05G, NEOTECH-400, Neotech-400-2, NEOTECH-400G, Neotech-400GS...(Weitere Modelle finden Sie in unserem Webshop)		

Das komplette Sortiment finden Sie immer aktuell in unserem Webshop

ø3,53mm

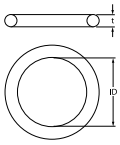

1

GEV-Nr.	528155	**Vergl.-Nr.**	927337 CGR4131NT
Beschreibung	O-Ring Viton Materialstärke 3.53mm ID ø 32.93mm VPE 1 Stück		
Für Modelle:	109, 114, 915609, 915755, A3CDMXT23HZ, A3CDMXT23HZDAKHZ, A3CDT, A3CDT23, A3CDTDAK, A3CDTDAKRKYK, A3CDTDAKWK, A3CDTDAKYK, A3CDTDBK, A3CDTDRKYK, A3CDTDYK, A3CDTSAK, A3CDTSAKRK, A3CDTSAKRKYK, A3CDTSAKWK, A3CDTSAKYK, A3CDTSBKYK, A3CDTSYK, A4CDMXTHZ23, A4CDMXTHZ23SAKHZ, A4CDT, A4CDTDAK, A4CDTDAKEKYK, A4CDTDAKRK, A4CDTDAKWK, A4CDTDBK, A4CDTDBKPK, A4CDTDBKRKPK, A4CDTDEK, A4CDTHZ, A4CDTHZSAKHZ, A4CDTSAK, A4CDTSAKWK, A4CDTSAKWKYK, A4CDTSBK, A4CDTSBKPK, A4CDTSRK, A4CDTSWKYK, A4CDTSYK, A5CDT, A5CDTDAK, A5CDTDAKHZ, A5CDTDAKRKPK, A5CDTDAKRKPKWK, A5CDTDAKWK, A5CDTDBK...(Weitere Modelle finden Sie in unserem Webshop)		

Dichtungsringe

Fiberdichtungen

1

GEV-Nr.	513215	**Vergl.-Nr.**	CGF30
Beschreibung	Dichtung Fiber AD ø 39mm ID ø 30mm Materialstärke 2mm VPE 1 Stück		
Für Modelle:	CS1000N, CS1300N, CS510N, CS520N, CS710N, CS900N, CS950N, LP1500N		

1

GEV-Nr.	518541	**Vergl.-Nr.**	437021
Beschreibung	Flachdichtung FIBER AD ø 12mm ID ø 8mm Materialstärke 1.5mm VPE 1 Stück		
Für Modelle:	1100, 1200, 1300, 42, 43, 46, 49, 50, 50S, 53, 54, 61, 62, 63, 64, BETA-246, BETA-250, BETA-253, BETA-258, GL42, GOLD-101, GOLD-105, GOLD-201, GOLD-301, GOLD-LP-101, GOLD-LP-105, GOLD-LP-201, KLP101, KLP10123, KLP101DDDT, KLP105, KLP201, KLP201DDDT, KLP30140, KLP301DDDT, L51, L52, L61, L62, L63, L64, LP101, LP10123, LP101DDDTEB, LP105, LP105DDDT, LP201, LP301, LP30140, LP301DDDT...(Weitere Modelle finden Sie in unserem Webshop)		

1

GEV-Nr.	510417	**Vergl.-Nr.**	437002
Beschreibung	Flachdichtung Fiber AD ø 20mm ID ø 14mm Materialstärke 2mm VPE 1 Stück		
Für Modelle:	35, 40, 42, 46, 50, 50S, 53, 54, BETA-235R, BETA-245, BETA-246, S51, S54		

1

GEV-Nr.	506241	**Vergl.-Nr.**	CGF17
Beschreibung	Flachdichtung FIBER AD ø 24mm ID ø 16mm Materialstärke 2mm VPE 1 Stück		
Für Modelle:	1100, 1200, 1300, 49, 61, 62, 63, 64, A3000, A3CD, A3CDDAK, A3CDDAKCK, A3CDDAKYK, A3CDHZ23, A3CDHZ23SWK, A3CDMXT23HZ, A3CDMXT23HZDAKHZ, A3CDSAKRKYK, A3CDT, A3CDT23, A3CDTDAK, A3CDTDAKRKYK, A3CDTDAKWK, A3CDTDAKYK, A3CDTDBK, A3CDTDRKYK, A3CDTDYK, A3CDTSAK, A3CDTSAKRK, A3CDTSAKRKYK, A3CDTSAKWK, A3CDTSAKYK, A3CDTSBKYK, A3CDTSYK, A3DAK, A3DAKWK, A3DAKWKYK, A4000, A4CD, A4CDD, A4CDDAK, A4CDMXTHZ23, A4CDMXTHZ23SAKHZ, A4CDSAKRK, A4CDSAKYK, A4CDSBKPKWKYK, A4CDT, A4CDTDAK, A4CDTDAKEKYK, A4CDTDAKRK...(Weitere Modelle finden Sie in unserem Webshop)		

1

GEV-Nr.	510074	**Vergl.-Nr.**	437025
Beschreibung	Flachdichtung FIBER AD ø 35mm ID ø 27mm Materialstärke 1.5mm VPE 1 Stück		
Für Modelle:	35, 40, 43, 72-CRP, 74-CRP, 914237, 914611, 914629, 914630, 914631, 914925, 914996, 915294, 915609, 915631, A3CDMXT23HZ, A3CDMXT23HZDAKHZ, A3CDT, A3CDT23, A3CDTDAK, A3CDTDAKRKYK, A3CDTDAKWK, A3CDTDAKYK, A3CDTDBK, A3CDTDRKYK, A3CDTDYK, A3CDTSAK, A3CDTSAKRK, A3CDTSAKRKYK, A3CDTSAKWK, A3CDTSAKYK, A3CDTSBKYK, A3CDTSYK, A4CDMXTHZ23, A4CDMXTHZ23SAKHZ, A4CDT, A4CDTDAK, A4CDTDAKEKYK, A4CDTDAKRK, A4CDTDAKWK, A4CDTDBK, A4CDTDBKPK, A4CDTDBKRKPK, A4CDTDEK, A4CDTHZ, A4CDTHZSAKHZ, A4CDTSAK, A4CDTSAKWK, A4CDTSAKWKYK, A4CDTSBK...(Weitere Modelle finden Sie in unserem Webshop)		

Gummidichtungen

1

GEV-Nr.	518060	**Vergl.-Nr.**	456040 REB456040
Beschreibung	Dichtung Gummi AD ø 132mm ID ø 122mm Materialstärke 5mm		
Für Modelle:	1100, 49, 54, 61, 62, 71, 72, 723, 72-CRP, 74, 74-CRP, 914295, 914609, 915609, 915804, AUTOMATICA, BETA-258, BETA270, BETA-270, BETA-270HP, GL60, GL71, GL72, GL72A, GL72C, GL74, GL740, GL7423, GL74A, GL74C, GL74CA, GL74CNS, GL74CRP, GL74DEM, GL74FIERA, GL74NS, GL8023, GL8023SA, GL8040, GL8040D, GL80D, GL80DA, GL-80DAC, GL80DAHZW, GL80DAW, GL80DB, GL80DC, GL80DW, GL80DY, GL80HZ23...(Weitere Modelle finden Sie in unserem Webshop)		

1

GEV-Nr.	699215	**Vergl.-Nr.**	437118
Beschreibung	Dichtung Gummi AD ø 33.5mm ID ø 24.5mm Materialstärke 3mm VPE 1 Stück		
Für Modelle:	917174, 917175, 917181, 917182, 917386, 917396, 917447, 917448, 917449, IsyTech-36-12, IsyTech-36-13, TopTech-34-22, TopTech-34-23, TopTech-34-23TD, TopTech-35-22, TopTech-35-23, TopTech-36-23GD, TopTech-36-23GTD		

1

GEV-Nr.	505396	**Vergl.-Nr.**	437107
Beschreibung	Flachdichtung Gummi AD ø 109mm ID ø 86mm Materialstärke 2.5mm VPE 1 Stück		
Für Modelle:	915600, 915601, 915602, 915603, 915604, 915605, 915606, 915607, 915608, 915609, 915610, 915620, 915621, 915666, 915667, 915668, 915669, 915708, 915709, 915710, 915711, 915755, 915886, 915888, 915995, 916062, 916082, 916085, 916086, 916087, 916088, 916186, 916187, 916188, 916189, 916190, 916433, 916434, 916442, 916443, 916448, 916519, 916520, 916526, 916527, 916613, 916639, 916650, 916919, 916920...(Weitere Modelle finden Sie in unserem Webshop)		

1

GEV-Nr.	519547	**Vergl.-Nr.**	437041
Beschreibung	Flachdichtung Gummi AD ø 14.4mm ID ø 15.5mm Materialstärke 2mm VPE 1 Stück Größe 3/4"		
Für Modelle:	35, 40, 403-EUROWASH, 42, 43, 45, 46, 50, 53, 54, 913522, 913524, 913525, 913530, 913531, 913532, 913601, 913647, 913674, 913692, 913693, 913694, 913695, 913755, 913767, 913856, 913857, 913858, 913860, 913861, 913862, 913863, 913873, 913929, 913944, 913946, 913947, 913987, 913988, 914169, 914171, 914237, 914239, 914289, 914295, 914296, 914297, 914453, 914510, 914522...(Weitere Modelle finden Sie in unserem Webshop)		

1

GEV-Nr.	510075	**Vergl.-Nr.**	437019
Beschreibung	Flachdichtung Gummi AD ø 22mm ID ø 13mm Materialstärke 1.5mm VPE 1 Stück		
Für Modelle:	35, 40, 403-EUROWASH, 45, 46, 913522, 913524, 913525, 913530, 913531, 913532, 913601, 913647, 913674, 913692, 913693, 913694, 913695, 913755, 913767, 913856, 913857, 913858, 913860, 913861, 913862, 913863, 913873, 913929, 913944, 913946, 913947, 913987, 913988, 914169, 914171, 914239, 914289, 914295, 914296, 914297, 914453, 914510, 914522, 914597, 914598, 914599, 914600, 914601, 914602...(Weitere Modelle finden Sie in unserem Webshop)		

1

GEV-Nr.	507544	**Vergl.-Nr.**	75402
Beschreibung	Flachdichtung Gummi AD ø 29mm ID ø 17mm Materialstärke 1mm VPE 1 Stück		
Für Modelle:	Isytech28-02G, Isytech28-02G-NRG, Isytech28-02GT, Isytech28-02GT-NRG, NRGTech832, NRGTech832G, Pro811RCLS, Pro831NCLS, Protech-28-10ITNRG, Protech-28-10T, Protech-28-16T, PROTECH-811, PROTECH-811CLS, PROTECH-811G, PROTECH-811ID, PROTECH-811S, PROTECH-811SID, Protech-811TR-2, PT2810CSDDNO, PT2810CSNO, PT2810CSR, PT2810CSRDDNO, PT2810CSRNO, PT2810S, PT2816S, PT811, PT811G2, PT811ID, PT811RG2, PT811S, PT811SG, PT811SG2, PT811SID, PT811SRG2, PT811SUK, PT811UK, Toptech-28-20, Toptech-28-20G, Toptech-28-20GNRG, Toptech-28-20GT, Toptech-28-20NRG, Toptech-28-20NRG-230V-3ph-50Hz, Toptech-28-20T, Toptech-28-20TNRG, Toptech-28-26, Toptech-28-26G, Toptech-28-26GNRG, Toptech-28-26NRG, Toptech-28-26T, Toptech-28-26TNRG...(Weitere Modelle finden Sie in unserem Webshop)		

1

GEV-Nr.	505397	**Vergl.-Nr.**	437083
Beschreibung	Flachdichtung Gummi AD ø 32mm ID ø 19.5mm Materialstärke 1.5mm VPE 1 Stück		
Für Modelle:	914610, 914611, 914631, 914996, 915180, 915181, 915182, 915184, 915185, 915187, 915188, 915190, 915191, 915192, 915196, 915197, 915198, 915202, 915203, 915204, 915208, 915209, 915211, 915215, 915216, 915217, 915351, 915352, 915353, 915354, 915355, 915399, 915504, 915505, 915506, 915507, 915508, 915509, 915510, 915511, 915600, 915601, 915602, 915603, 915604, 915605, 915606, 915607, 915608, 915609...(Weitere Modelle finden Sie in unserem Webshop)		

1

GEV-Nr.	516261	**Vergl.-Nr.**	437098
Beschreibung	Flachdichtung Gummi AD ø 33mm ID ø 25mm Materialstärke 2.5mm für Luftfalle VPE 1 Stück		
Für Modelle:	914237, 914610, 914611, 914629, 914630, 914631, 914925, 914996, 915294, 915609, GL42, Gold43, GOLD-43, Gold56, GOLD-56, Ne-o803L, Neo803N, Neotech-28-05, Neotech-28-05-230V-3Ph-60Hz, Neotech-28-05-400V-3Ph-60Hz, Neotech-28-05I, Neotech-28-05ID, Neotech-28-05IDP, Neotech-28-06, Neotech-28-06-230V-3ph-60Hz, Neotech-28-06DP, Neotech-28-06ID, NEOTECH-800G, Neotech-803, NEOTECH-900, NEOTECH-901, Neotech-901-440V-3Ph-60Hz, NEOTECH-902, NRGTech832, NRGTech832G, NT2805, NT2805C, NT2805CDD, NT2805CNO, NT2805DDPS, NT2805DDPSHZ23, NT2805GCDD, NT2805GCDDPS, NT2805HZ, NT2805NO, NT2806, NT2806C, NT2806CDD, NT2806CNO, NT2806DDPS...(Weitere Modelle finden Sie in unserem Webshop)		

1

GEV-Nr.	510876	**Vergl.-Nr.**	437104
Beschreibung	Flachdichtung Gummi AD ø 45mm ID ø 33mm Materialstärke 3mm VPE 1 Stück		
Für Modelle:	915184, 915185, 915187, 915188, 915202, 915203, 915204, 915208, 915209, 915399, 915504, 915505, 915506, 915507, 915508, 915509, 915510, 915511, 915606, 915607, 915608, 915609, 915610, 915668, 915669, 915710, 915711, 915714, 915715, 915716, 915718, 915719, 915755, 915862, 915863, 915864, 915865, 915886, 915888, 915922, 915995, 915996, 915997, 916044, 916061, 916062, 916063, 916064, 916065, 916082...(Weitere Modelle finden Sie in unserem Webshop)		

1

GEV-Nr.	513059	**Vergl.-Nr.**	437063 CGG42
Beschreibung	Flachdichtung Gummi AD ø 52mm ID ø 40mm Materialstärke 3mm VPE 1 Stück		
Für Modelle:	109, 114, 12, 1200, 1300, 14, 15, 20, 27, 45, 46, 50, 50S, 53, 63, 64, 9, 913530, 913531, 913532, 913862, 913863, 913988, 914171, 914239, 914289, 914297, 914453, 914522, 914605, 914606, 914607, 914608, 914678, 914679, 914680, 914682, 914727, 914760, 914761, 914846, 914857, 914890, 914923, 914924, 914937, 914945, 914971, 915135, 915257...(Weitere Modelle finden Sie in unserem Webshop)		

Das komplette Sortiment finden Sie immer aktuell in unserem Webshop

1

GEV-Nr.	510070	**Vergl.-Nr.**	437038
Beschreibung	Flachdichtung Gummi AD ø 61mm ID ø 41.5mm Materialstärke 3mm VPE 1 Stück		
Für Modelle:	35, 40		

1

GEV-Nr.	518205	**Vergl.-Nr.**	437079 80182
Beschreibung	Flachdichtung Gummi AD ø 61mm ID ø 47mm Materialstärke 2mm VPE 1 Stück		
Für Modelle:	403-EUROWASH, 71, 72, 723, 72-CRP, 74, 74-CRP, 913522, 913524, 913525, 913601, 913647, 913674, 913692, 913693, 913694, 913695, 913755, 913767, 913856, 913857, 913858, 913860, 913861, 913873, 913929, 913944, 913946, 913947, 913987, 914169, 914237, 914296, 914510, 914597, 914598, 914599, 914600, 914601, 914602, 914603, 914604, 914609, 914610, 914611, 914629, 914630, 914631, 914634, 914677...(Weitere Modelle finden Sie in unserem Webshop)		

1

GEV-Nr.	507541	**Vergl.-Nr.**	437102
Beschreibung	Flachdichtung Gummi AD ø 74mm ID ø 57mm Materialstärke 2mm VPE 1 Stück		
Für Modelle:	915180, 915181, 915182, 915184, 915185, 915187, 915188, 915190, 915191, 915192, 915196, 915197, 915198, 915202, 915203, 915204, 915208, 915209, 915211, 915215, 915216, 915217, 915351, 915352, 915353, 915354, 915355, 915399, 915504, 915505, 915506, 915507, 915508, 915509, 915510, 915511, 915606, 915607, 915608, 915609, 915610, 915668, 915669, 915710, 915711, 915712, 915713, 915714, 915715, 915716...(Weitere Modelle finden Sie in unserem Webshop)		

1

GEV-Nr.	510071	**Vergl.-Nr.**	437034 REB437034
Beschreibung	Flachdichtung Gummi AD ø 81mm ID ø 68mm Materialstärke 3mm für Salzbehälter VPE 1 Stück		
Für Modelle:	35, 40, 403-EUROWASH, 42, 45, 46, 50, 50S, 53, 913522, 913524, 913525, 913530, 913531, 913532, 913601, 913647, 913674, 913692, 913693, 913694, 913695, 913755, 913767, 913856, 913857, 913858, 913860, 913861, 913862, 913863, 913873, 913929, 913944, 913946, 913947, 913987, 913988, 914169, 914171, 914237, 914239, 914289, 914295, 914296, 914297, 914510, 914522, 914597, 914598...(Weitere Modelle finden Sie in unserem Webshop)		

1

GEV-Nr.	518294	**Vergl.-Nr.**	437087
Beschreibung	Flachdichtung Gummi AD ø 85mm ID ø 71mm Materialstärke 2mm VPE 1 Stück		
Für Modelle:	914629, 914630, 914631, 914925, 915294, GOLD-55, Gold56, GOLD-56, GOLD-57, GS-55, GS-55-CRP, GS-55-CRP-SP, GS-57, TOPTECH-500-CRP, Toptech-500-CRP-s.p.		

PTFE-Dichtungen

1

GEV-Nr.	507545	**Vergl.-Nr.**	437091
Beschreibung	Flachdichtung PTFE AD ø 13mm ID ø 7mm Materialstärke 0.65mm VPE 1 Stück		
Für Modelle:	914237, 914295, 914609, 914610, 914611, 914629, 914630, 914925, 914996, 915294, 915804, BETA-258, GL42, Gold43, GOLD-43, GOLD-55, Gold56, GOLD-56, GOLD-57, GS-55, GS-55-CRP, GS-55-CRP-SP, GS-57, Steel58, STEEL-58, STEELTECH-701, TOPTECH-400, Toptech-400-Integra, TOPTECH-500-CRP		

1

GEV-Nr.	510012	**Vergl.-Nr.**	437008 REB437008
Beschreibung	Flachdichtung PTFE AD ø 16.5mm ID ø 12.5mm Materialstärke 1.5mm VPE 1 Stück Vergl.-Nr. 437008		
Für Modelle:	40, 403-EUROWASH, 45, 913522, 913524, 913525, 913601, 913647, 913674, 913692, 913693, 913694, 913695, 913755, 913767, 913856, 913857, 913858, 913860, 913861, 913873, 913929, 913944, 913946, 913947, 913987, 914169, 914171, 914296, 914510, 914597, 914598, 914599, 914600, 914601, 914602, 914603, 914604, 914634, 914677, 914678, 914681, 914695, 914699, 914700, 914704, 914714, 914728, 914845, 914889...(Weitere Modelle finden Sie in unserem Webshop)		

1

GEV-Nr.	518346	**Vergl.-Nr.**	437090
Beschreibung	Flachdichtung PTFE AD ø 22mm ID ø 9.2mm Materialstärke 1mm VPE 1 Stück Vergl.-Nr. 437090 passend für COLGED		
Für Modelle:	914237, 914295, 914609, 914610, 914611, 914629, 914630, 914925, 914996, 915180, 915181, 915182, 915190, 915191, 915192, 915196, 915197, 915198, 915202, 915203, 915204, 915211, 915215, 915216, 915217, 915294, 915351, 915352, 915353, 915354, 915355, 915504, 915505, 915506, 915507, 915508, 915509, 915510, 915511, 915600, 915601, 915602, 915603, 915604, 915605, 915606, 915607, 915608, 915620, 915621...(Weitere Modelle finden Sie in unserem Webshop)		

1

GEV-Nr.	518180	**Vergl.-Nr.**	303018
Beschreibung	Flachdichtung PTFE AD ø 40mm ID ø 35mm Materialstärke 3mm VPE 1 Stück Vergl.-Nr. 303018/371450-166 passend für COLGED, HOBART		
Für Modelle:	403-EUROWASH, 43, 913524, 913525, 913601, 913647, 913674, 913694, 913695, 913755, 913767, 913856, 913857, 913860, 913861, 913873, 913929, 913944, 913987, 914169, 914237, 914296, 914510, 914597, 914598, 914599, 914600, 914601, 914602, 914603, 914604, 914610, 914611, 914634, 914677, 914681, 914695, 914699, 914700, 914704, 914714, 914728, 914845, 914889, 914895, 914896, 914940, 914941, 914942, 914996...(Weitere Modelle finden Sie in unserem Webshop)		

Moosgummidichtungen

1

GEV-Nr.	505237	**Vergl.-Nr.**	505237
Beschreibung	Moosgummidichtung B 8mm Stärke 2mm selbstklebend VPE 450mm		

Wellendichtungen

V-Ringe

1

GEV-Nr.	696554	**Vergl.-Nr.**	499018
Beschreibung	V-Ring für Wellen ø 18mm ID ø 16.5mm AD ø 22mm Stärke 7.5mm		
Für Modelle:	BETA-235R		

Wellendichtungen

1

GEV-Nr.	699128	**Vergl.-Nr.**	927095
Beschreibung	Wellendichtung AD ø 40mm ID ø 30mm H 7mm Kunststoff für Gemüseschneider		
Für Modelle:	109, 114, ALFA-109, ALFA-112, ALFA-114, ALFA-215, ALFA-220		

1

GEV-Nr.	698755	**Vergl.-Nr.**	314011
Beschreibung	Wellendichtung ID ø 9mm AD ø 10mm für Waschpumpe		
Für Modelle:	915600, 915601, 915602, 915603, 915604, 915605, 915606, 915607, 915608, 915609, 915610, 915620, 915621, 915666, 915667, 915668, 915669, 915708, 915709, 915710, 915711, 915755, 915886, 915888, 915995, 916062, 916082, 916085, 916086, 916087, 916088, 916186, 916187, 916188, 916189, 916190, 916433, 916434, 916442, 916443, 916448, 916519, 916520, 916526, 916527, 916613, 916639, 916650, 916919, 916920...(Weitere Modelle finden Sie in unserem Webshop)		
Ersatzteile für	698755		
	GEV-Nr.	501503	Vergl.-Nr. 130166
	Pumpe Eingang ø 28mm Ausgang ø 22/27mm Typ CF 2745 230V 50Hz Phasen 1 0.19kW L 175mm Laufrichtung rechts Kondensator 4µF LGB mit Kondensator		

Spezialdichtungen

Türdichtungen für Spülmaschinen

1

GEV-Nr.	505237	**Vergl.-Nr.**	505237
Beschreibung	Moosgummidichtung B 8mm Stärke 2mm selbstklebend VPE 450mm		

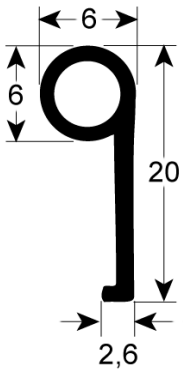

1

GEV-Nr.	902025	**Vergl.-Nr.**	41247MT
Beschreibung	Türdichtung B 6mm H 20mm		

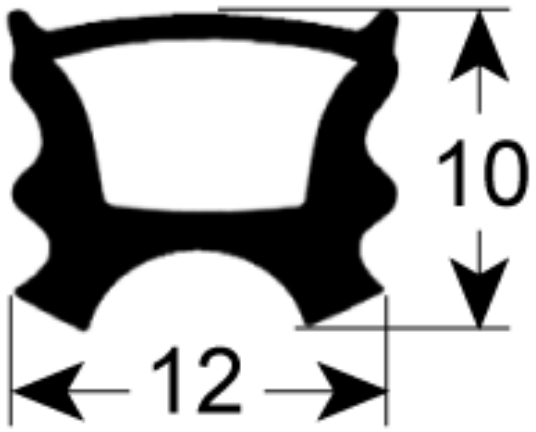

1

GEV-Nr.	518613	**Vergl.-Nr.**	437103
Beschreibung	Türdichtung L 555mm B 395mm für Spülmaschine 3-seitig		
Für Modelle:	915180, 915181, 915182, 915184, 915185, 915187, 915188, 915190, 915191, 915192, 915196, 915197, 915198, 915202, 915203, 915204, 915208, 915209, 915211, 915215, 915216, 915217, 915351, 915352, 915353, 915354, 915355, 915399, 915504, 915505, 915506, 915507, 915508, 915509, 915510, 915511, 915712, 915713, 915714, 915715, 915716, 915717, 915718, 915719, 915862, 915863, 915864, 915865, 915922, 915923...(Weitere Modelle finden Sie in unserem Webshop)		

Das komplette Sortiment finden Sie immer aktuell in unserem Webshop

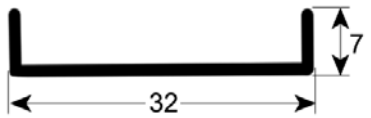

1

GEV-Nr.	518536	**Vergl.-Nr.**	437052 437081
Beschreibung	Türdichtung L 590mm B 32mm Spülmaschine passend für ELETTRO-BAR, WOLK Vergl.-Nr. 437052		
Für Modelle:	913530, 913531, 913532, 913862, 913863, 913988, 914239, 914289, 914295, 914453, 914522, 914605, 914606, 914607, 914608, 914609, 914679, 914680, 914727, 914760, 914761, 914846, 914857, 914890, 914923, 914924, 915257, 915259, 915261, 915372, 915373, 915374, 915499, 915500, 915594, 915595, 915596, 915597, 915629, 915630, 915631, 915722, 915723, 915724, 915767, 915804, 916032, 916033, 916036, 916037...(Weitere Modelle finden Sie in unserem Webshop)		

Sonstige

1

GEV-Nr.	511999	**Vergl.-Nr.**	75168
Beschreibung	Dichtung für Flansch AD ø 123mm ID ø 46mm Gummi Materialstärke 3mm LA 53mm		
Für Modelle:	A3000, A3CD, A3CDDAK, A3CDDAKCK, A3CDDAKYK, A3CDHZ23, A3CDHZ23SWK, A3CDMXT23HZ, A3CDMXT23HZDAKHZ, A3CDSAKR-KYK, A3CDT, A3CDT23, A3CDTDAK, A3CDTDAKRKYK, A3CDTDAKWK, A3CDTDAKYK, A3CDTDBK, A3CDTDRKYK, A3CDTDYK, A3CDTSAK, A3CDTSAKRK, A3CDTSAKRKYK, A3CDTSAKWK, A3CDTSAKYK, A3CDTSBKYK, A3CDTSYK, A3DAK, A3DAKWK, A3DAKWKYK, A4000, A4CD, A4CDD, A4CDDAK, A4CDMXTHZ23, A4CDMXTHZ23SAKHZ, A4CDSAKRK, A4CDSAKYK, A4CDSBKPKWKYK, A4CDT, A4CDT-DAK, A4CDTDAKEKYK, A4CDTDAKRK, A4CDTDAKWK, A4CDTDBK, A4CDTDBKPK, A4CDTDBKRKPK, A4CDTDEK, A4CDTHZ, A4CDTHZSAK-HZ, A4CDTSAK...(Weitere Modelle finden Sie in unserem Webshop)		

1

GEV-Nr.	519406	**Vergl.-Nr.**	DAP83
Beschreibung	Dichtung für Gleitplatte Maße 69x16mm		
Für Modelle:	LP81, LP81S, LP91, S58, S58S, S59		

Thermostatdichtungen

1

GEV-Nr.	513018	**Vergl.-Nr.**	CGG16
Beschreibung	Dichtung für Thermostat AD ø 41mm ID ø 18mm Vergl.-Nr. CGG16 passend für COLGED		
Für Modelle:	B100, B110, B140, B150, B150Y, B160, B160Y, B210, B90, CB200N, CB20N, CB21N, CB290N, CS510N, CS520N, CS610N, CS690N		

Wascharmhalterdichtungen

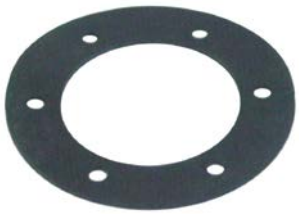

1

GEV-Nr.	518025	**Vergl.-Nr.**	437014 REB437014
Beschreibung	Dichtung D1 ø 50mm D2 ø 82mm Materialstärke 2mm mit 6 löchern Wascharmhalter Vergl.-Nr. 437014 passend für COLGED		
Für Modelle:	45, 46, 50, 50S, 53, 54, 913530, 913531, 913532, 913862, 913863, 913988, 914171, 914239, 914289, 914295, 914297, 914453, 914522, 914605, 914606, 914607, 914608, 914609, 914678, 914679, 914680, 914682, 914727, 914760, 914761, 914846, 914857, 914890, 914923, 914924, 914937, 914945, 914971, 915135, 915257, 915259, 915261, 915372, 915373, 915374, 915499, 915500, 915592, 915593...(Weitere Modelle finden Sie in unserem Webshop)		

1

GEV-Nr.	518649	**Vergl.-Nr.**	437108
Beschreibung	Dichtung D1 ø 64mm D2 ø 49mm Materialstärke 2mm Wascharm-halter		
Für Modelle:	915600, 915601, 915602, 915603, 915604, 915605, 915606, 915607, 915608, 915609, 915610, 915620, 915621, 915666, 915667, 915668, 915669, 915708, 915709, 915710, 915711, 915755, 915886, 915888, 915995, 916062, 916082, 916085, 916086, 916087, 916088, 916186, 916187, 916188, 916189, 916190, 916433, 916434, 916442, 916443, 916448, 916519, 916520, 916526, 916527, 916613, 916639, 916650, 916919, 916920...(Weitere Modelle finden Sie in unserem Webshop)		

1

GEV-Nr.	510054	**Vergl.-Nr.**	437046 REB437046
Beschreibung	Dichtung D1 ø 65mm D2 ø 35.5mm Materialstärke 2.5mm mit 5 Löchern Wascharmhalter		
Für Modelle:	BETA-235R		

1

GEV-Nr.	518656	**Vergl.-Nr.**	70476
Beschreibung	Dichtung D1 ø 90mm D2 ø 70mm Materialstärke 1.5mm Wascharm-halter		
Für Modelle:	Neo803L, Neotech-28-06, Neotech-28-06-230V-3ph-60Hz, Neo-tech-28-06DP, Neotech-28-06ID, NT2806, NT2806C, NT2806CDD, NT2806CNO, NT2806DDPS, NT2806DDPSHZ23, NT2806GCDD, NT2806HZ23, NT2806NO, Pro811L, Pro831L, Protech-28-16, Protech-28-16T, PT2816, PT2816C, PT2816CNO, PT2816CR, PT2816CRNO, PT2816S, Toptech-28-26, Toptech-28-26G, Toptech-28-26GNRG, Toptech-28-26NRG, Toptech-28-26T, Toptech-28-26TNRG, TT2826, TT2826G, TT2826R, TT2826R23, TT2826RG, TT2826S, TT2826SG, TT2826SRG		

1

GEV-Nr.	518339	**Vergl.-Nr.**	437064 REB437064
Beschreibung	Dichtung D2 ø 50mm Materialstärke 2mm mit 3 Schraublöchern Wascharmhalter Vergl.-Nr. 437064 passend für COLGED Loch ø 50mm LA 67mm		
Für Modelle:	46, 50, 50S, 53, 913530, 913531, 913532, 913862, 913863, 913988, 914239, 914289, 914297, 914453, 914522, 914605, 914606, 914607, 914608, 914679, 914680, 914682, 914727, 914760, 914761, 914846, 914857, 914890, 914923, 914924, 915135, 915257, 915259, 915261, 915372, 915373, 915374, 915499, 915500, 915594, 915595, 915596, 915597, 915629, 915630, 915631, 915722, 915723, 915724, 915767... (Weitere Modelle finden Sie in unserem Webshop)		

Antriebstechnik und Kugellager

Kugellager

Rillenkugellager 2Z

1

GEV-Nr.	697413	**Vergl.-Nr.**	437093 Z608
Beschreibung	Rillenkugellager Welle ø 8mm AD ø 22mm B 7mm Typ 608-2Z Edelstahl DIN 625-1		
Für Modelle:	914296, 914681, 914896, 915609, 915610, 915710, 915711, 915886, 915888, 915995, 916082, 916448, 916526, 916527, 917386, 917396, 917447, Onix40, ONYX-40, Protech-411G, Protech-411GCLS, Toptech-24-20C, Toptech-24-20G, Toptech-24-20GT, Toptech-24-20T, TopTech-34-22, TopTech-34-23, TopTech-34-23TD, Toptech-421, Toptech-421CLS		

Federn

Drehfedern

1

GEV-Nr.	518359	**Vergl.-Nr.**	449051
Beschreibung	Drehfeder ø 18mm L2 200mm Drahtstärke ø 3.5mm EP rechts L1 230mm L3 20mm VPE 1 Stück		
Für Modelle:	54, S54		

Federspanner

1

GEV-Nr.	513119	**Vergl.-Nr.**	926009 DAG332
Beschreibung	Federspanner		
Für Modelle:	1200, 1300, 49, 61, 62, 63, 64, 71, 72, 723, 72-CRP, 74, 74-CRP, 915609, AUTOMATICA, BETA270, BETA-270, BETA-270HP, GL71, GL72, GL72A, GL72C, GL74, GL740, GL7423, GL74A, GL74C, GL74CA, GL74CNS, GL74CRP, GL74DEM, GL74FIERA, GL74NS, GOLD-74, GOLD-74-AUTO-MATICA, GOLD-74-MARINA, Isytech28-00, Isytech28-00-230V-1Ph-50Hz, Isytech28-00-230V-3Ph-60Hz, Isytech28-00ID, Isytech28-01G, Isytech28-02G, Isytech28-02G-NRG, Isytech28-02GT, Isytech28-02GT-NRG, IT2800, IT2800C, IT2800CDD, IT2800CHZ23, IT2800CRPMDD... (Weitere Modelle finden Sie in unserem Webshop)		

Gasdruckfedern

Gasdruckfedern

1

GEV-Nr.	701299	**Vergl.-Nr.**	35070
Beschreibung	Gasdruckfeder 50N Hub 150mm D1 ø 15mm D2 ø 6mm LA 365.5mm Loch ø 6.5mm L 380mm		
Für Modelle:	914296, 914297, 914681, 914682, 914896, 915135, GL60, GL8023, GL8023SA, GL8040, GL8040D, GL80D, GL80DA, GL80DAC, GL80DAH-ZW, GL80DAW, GL80DB, GL80DC, GL80DW, GL80DY, GL80HZ23, GL80HZ23D, GL80HZ23DAHZ, GL80HZ23S, GL80HZ23SAHZ, GL80S, GL80SA, GL80SAC, GL80SACW, GL80SACWY, GL80SAR, GL80SARY, GL80SAW, GL80SAWY, GL80SB, GL80SBE, GL80SBW, GL80SW, GL80SY, GL80THZ, GL80THZS, GL82DW, GOLD-80, GOLD-GS60, GOLD-GS-60, GOLD-LP-92, GS60, LP60, LP60DDDT, LP92...(Weitere Modelle finden Sie in unserem Webshop)		

Das komplette Sortiment finden Sie immer aktuell in unserem Webshop

Rollfedern

Rollfedern

1

GEV-Nr.	517452	**Vergl.-Nr.**	927020 CMT82
Beschreibung	Rollfeder B 38.5mm ID ø 24mm Laschenlängemm BA 22mm		
Für Modelle:	109, 114, 12, 14, 15, 20, 27, 9, ALFA-109, ALFA-112, ALFA-114, ALFA14DR-15, ALFA14DR-20, ALFA14DR-27, ALFA-215, ALFA-220, LN120L, LN120P, LN180L, LN180P, LN70, SERIE-LN		

2

GEV-Nr.	517453	**Vergl.-Nr.**	927310
Beschreibung	Rollfeder B 51mm ID ø 28mm Laschenlängemm BA 22mm		
Für Modelle:	LN120L, LN120P, LN180L, LN180P, LN70		

1

GEV-Nr.	517450	**Vergl.-Nr.**	77560
Beschreibung	Rollfeder B 51mm ID ø 31mm Laschenlänge 90mm		
Für Modelle:	A3000, A3DAK, A3DAKWK, A3DAKWKYK, A4000, A4CD, A4CDD, A4CDDAK, A4CDMXTHZ23, A4CDMXTHZ23SAKHZ, A4CDSAKRK, A4CDSAKYK, A4CDSBKPKWKYK, A4CDT, A4CDTDAK, A4CDTDAKEKYK, A4CDTDAKRK, A4CDTDAKWK, A4CDTDBK, A4CDTDBKPK, A4CDTDBKRKPK, A4CDTDEK, A4CDTHZ, A4CDTHZSAKHZ, A4CDTSAK, A4CDTSAKWK, A4CDTSAKWKYK, A4CDTSBK, A4CDTSBKPK, A4CDTSRK, A4CDTSWKYK, A4CDTSYK, A4DAK, A4DAKCK, A4DAKCKPK, A4DAKPK, A4DAKPKZK, A4DAKYK, A4DAKZK, A5000, A5CD, A5CDSAK, A5CDSBKZK, A5CDT, A5CDTDAK, A5CDTDAKHZ, A5CDTDAKRKPK, A5CDTDAKRKPKWK, A5CDTDAKWK, A5CDTDBK...(Weitere Modelle finden Sie in unserem Webshop)		

1

GEV-Nr.	517449	**Vergl.-Nr.**	75271
Beschreibung	Rollfeder L 95mm B 66mm		
Für Modelle:	A3000, A3CD, A3CDDAK, A3CDDAKCK, A3CDDAKYK, A3CDHZ23, A3CDHZ23SWK, A3CDMXT23HZ, A3CDMXT23HZDAKHZ, A3CDSAKRKYK, A3CDT, A3CDT23, A3CDTDAK, A3CDTDAKRKYK, A3CDTDAKWK, A3CDTDAKYK, A3CDTDBK, A3CDTDRKYK, A3CDTDYK, A3CDTSAK, A3CDTSAKRK, A3CDTSAKRKYK, A3CDTSAKWK, A3CDTSAKYK, A3CDTSBKYK, A3CDTSYK, A3DAK, A3DAKWK, A3DAKWKYK, A4000, A4CD, A4CDD, A4CDDAK, A4CDMXTHZ23, A4CDMXTHZ23SAKHZ, A4CDSAKRK, A4CDSAKYK, A4CDSBKPKWKYK, A4CDT, A4CDTDAK, A4CDTDAKEKYK, A4CDTDAKRK, A4CDTDAKWK, A4CDTDBK, A4CDTDBKPK, A4CDTDBKRKPK, A4CDTDEK, A4CDTHZ, A4CDTHZSAKHZ, A4CDTSAK...(Weitere Modelle finden Sie in unserem Webshop)		

Zugfedern

1

GEV-Nr.	701154	**Vergl.-Nr.**	449059 449063
Beschreibung	Zugfeder ø 10.5mm Gesamtlänge 200mm Drahtstärke ø 1.3mm für Türmechanik		
Für Modelle:	915190, 915191, 915192, 915196, 915197, 915198, 915202, 915203, 915204, 915208, 915209, 915211, 915215, 915216, 915217, 915353, 915354, 915355, 915399, 915508, 915509, 915510, 915511, 915716, 915717, 915718, 915719, 915864, 915865, 915922, 915923, 915958, 915997, 916055, 916061, 916064, 916065, 916084, 916090, 916091, 916092, 916093, 916168, 916169, 916170, 916171, 916195, 916338, 916438, 916439...(Weitere Modelle finden Sie in unserem Webshop)		

1

GEV-Nr.	518260	**Vergl.-Nr.**	449049
Beschreibung	Zugfeder ø 10mm Gesamtlänge 145mm Drahtstärke ø 1mm		
Für Modelle:	43, 914237, 914296, 914297, 914610, 914611, 914629, 914630, 914631, 914681, 914682, 914896, 914925, 914996, 915135, 915180, 915181, 915182, 915184, 915185, 915187, 915188, 915294, 915351, 915352, 915504, 915505, 915506, 915507, 915712, 915713, 915714, 915715, 915716, 915862, 915863, 915996, 916063, 916083, 916089, 916191, 916192, 916193, 916194, 916435, 916436, 916437, 916444, 916445, 916449...(Weitere Modelle finden Sie in unserem Webshop)		

1

GEV-Nr.	701227	**Vergl.-Nr.**	449057 H.227855 H.231937
Beschreibung	Zugfeder ø 10mm Gesamtlänge 155mm Drahtstärke ø 1.1mm L1 60mm L2 11mm für Türmechanik		
Für Modelle:	914629, 914630, 914631, 914925, 915294, Gold56, GOLD-56, GS-55, GS-55-CRP, GS-55-CRP-SP, GS-57, TOPTECH-500-CRP, Toptech-500-CRP-s.p.		

1

GEV-Nr.	513206	**Vergl.-Nr.**	926007 CMT549
Beschreibung	Zugfeder ø 29.8mm Gesamtlänge 513mm Drahtstärke ø 5.8mm		
Für Modelle:	1200, 1300, 49, 61, 62, 63, 64, 71, 72, 723, 72-CRP, 74, 74-CRP, 915609, AUTOMATICA, BETA270, BETA-270, BETA-270HP, GL71, GL72, GL72A, GL72C, GL74, GL7423, GL74A, GL74C, GL74CA, GL74CNS, GL74CRP, GL74DEM, GL74FIERA, GL74NS, GOLD-74, GOLD-74-AUTOMATICA, GOLD-74-MARINA, Isytech28-01G, Isytech28-02G, Isytech28-02G-NRG, Isytech28-02GT, Isytech28-02GT-NRG, IT2800G, L61, L62, L63, L64, NEOTECH-800, Neotech-800CRP, NT800, NT800CRP, NT800CR-P23HZ...(Weitere Modelle finden Sie in unserem Webshop)		

2

GEV-Nr.	517448	**Vergl.-Nr.**	926108
Beschreibung	Zugfeder ø 30mm Gesamtlänge 505mm Drahtstärke ø 5.5mm für Haubenmechanik VPE 1 Stück		
Für Modelle:	71, 72, 72-CRP, 74, 74-CRP, AUTOMATICA, GL71, GL72, GL72A, GL72C, GL74, GL740, GL7423, GL74A, GL74C, GL74CA, GL74CNS, GL74CRP, GL74DEM, GL74FIERA, GL74NS, GOLD-74, GOLD-74-AUTOMATICA, GOLD-74-MARINA, Isytech28-00, Isytech28-00-230V-1Ph-50Hz, Isytech28-00-230V-3Ph-60Hz, Isytech28-00ID, IT2800, IT2800C, IT2800CDD, IT2800CHZ23, IT2800CRPMDD, IT2800HZ23, IT2800NO, Neo800N, Neo803L, Neo803N, Neotech-28-05, Neotech-28-05-230V-3Ph-60Hz, Neotech-28-05-400V-3Ph-60Hz, Neotech-28-05I, Neotech-28-05ID, Neotech-28-05IDP, Neotech-28-06, Neotech-28-06-230V-3ph-60Hz, Neotech-28-06DP, Neotech-28-06ID, NEOTECH-800G, Neotech-803...(Weitere Modelle finden Sie in unserem Webshop)		

1

GEV-Nr.	517451	**Vergl.-Nr.**	35020
Beschreibung	Zugfeder ø 8mm Gesamtlänge 150mm Drahtstärke ø 1mm VPE 1 Stück		
Für Modelle:	GL60, GL8023, GL8023SA, GL8040, GL8040D, GL80D, GL80DA, GL80DAC, GL80DAHZW, GL80DAW, GL80DB, GL80DC, GL80DW, GL80DY, GL80HZ23, GL80HZ23D, GL80HZ23DAHZ, GL80HZ23S, GL80HZ23SAHZ, GL80S, GL80SA, GL80SAC, GL80SACW, GL80SACWY, GL80SAR, GL80SARY, GL80SAW, GL80SAWY, GL80SB, GL80SBE, GL80SBW, GL80SW, GL80SY, GL80THZ, GL80THZS, GL82DW, GOLD-80, GOLD-GS60, GOLD-GS-60, GOLD-LP-92, GS60, LP60, LP60DDDT, LP92, NEOTECH-900, NT900, PROTECH-710, PT710, TOPTECH-920, TT920		

Dosiergeräte

Schlauchpumpendosiergeräte

BORES

Einbauversion

mit Durchflussmengensteuerung

1

GEV-Nr.	361027	**Vergl.-Nr.**	209009
Beschreibung	Dosiergerät BORES Durchflussmengenregelung 0.72l/h 230VAC Reiniger Schlauch ø 4x6mm Schlauchtyp 361130 Schlauch Santoprene Typ Perios CODE P1D		
Für Modelle:	45, 46		
Ersatzteile für	361027		

	GEV-Nr.	361128	Vergl.-Nr.	—
	Pumpenschlauch Perios Reiniger Schlauch ø 4x7mm Schlauchtyp Santoprene L 120mm			
	GEV-Nr.	361130	Vergl.-Nr.	143181
	Pumpenschlauch Perios Reiniger Schlauch ø 4x7mm Schlauchtyp Santoprene			
	GEV-Nr.	361464	Vergl.-Nr.	—
	Schlauchroller Klarspüler/Reiniger Schlauchtyp Santoprene/Silikon Pumpentyp Perios			
Zubehör für	361027			
	GEV-Nr.	361142	Vergl.-Nr.	—
	Montagesatz Reiniger Schlauchtyp 4x6mm Schlauchlänge 2m PVC 2x Schlauch/Behälterfilter/Wanneneinlauf transparent			
	GEV-Nr.	520090	Vergl.-Nr.	143194
	PVC-Schlauch ID ø 4mm AD ø 6mm L 2m Wandstärke 1mm T.max. 60°C transparent			
	GEV-Nr.	520091	Vergl.-Nr.	—
	Nylonschlauch ID ø 4mm AD ø 6mm L 2m Wandstärke 1mm Arbeitsdruck 10bar Platzdruck 50bar T.max. 100°C transparent			

Das komplette Sortiment finden Sie immer aktuell in unserem Webshop

MICRODOS

Einbauversion

mit Zeitsteuerung

1

GEV-Nr.	362000	**Vergl.-Nr.**	209032
Beschreibung	Dosiergerät MICRODOS Zeitsteuerung 4l/h 230VAC Reiniger Schlauch ø 4x6mm Schlauch Santoprene Saughöhe 1.5m horizontal/ vertikal Typ MP3-T		

SEKO

Einbauversion

mit Frequenzsteuerung

1

GEV-Nr.	361949	**Vergl.-Nr.**	209031 209034 209037
Beschreibung	Dosiergerät SEKO Frequenzregelung 0.4l/h 230VAC Klarspüler Schlauch ø 4x6mm Schlauchtyp E Schlauch Sekobril Saughöhe 1.5m Typ NBR 0.4		
Für Modelle:	915190, 915191, 915192, 915211, 915592, 915600, 915601, 915602, 915627, 915628, 915629, 915630, 915631, 915708, 915709, 915712, 915713, 915716, 915717, 915958, 916260, 916261, 916262, 916263, 916264, 916265, 916266, 916267, 916268, 916269, 916270, 916271, 916272, 916273, 916274, 916275, 916335, 916336, 916376, 916377, 916378, 916379, 916380, 916381, 916425, 916426, 916427, 916428, 916429, 916430...(Weitere Modelle finden Sie in unserem Webshop)		
Zubehör für	361949		

GEV-Nr.	361925	Vergl.-Nr.	143266
Pumpenschlauch SEKO Klarspüler Schlauch ø 3x8mm mit Rückfluss-verhinderer Schlauch ø 6mm Schlauchtyp E Schlauch Sekobril			

1

GEV-Nr.	361948	**Vergl.-Nr.**	209029 209038
Beschreibung	Dosiergerät SEKO Frequenzregelung 3l/h 230VAC Reiniger Schlauch ø 4x6mm Schlauchtyp L Schlauch Santoprene Saughöhe 1.5m Typ NBR 3		
Für Modelle:	915180, 915181, 915182, 915190, 915191, 915192, 915196, 915197, 915198, 915211, 915215, 915351, 915352, 915353, 915354, 915355, 915583, 915584, 915585, 915586, 915587, 915588, 915589, 915590, 915591, 915592, 915593, 915594, 915595, 915596, 915597, 915600, 915601, 915602, 915603, 915604, 915605, 915620, 915621, 915626, 915627, 915628, 915629, 915630, 915631, 915666, 915667, 915708, 915709, 915712...(Weitere Modelle finden Sie in unserem Webshop)		

ohne Steuerung

1

GEV-Nr.	361902	**Vergl.-Nr.**	209028 209039 999296
Beschreibung	Dosiergerät SEKO 3l/h 230VAC Reiniger Schlauch ø 4x6mm Schlauch-typ L Schlauch Santoprene Saughöhe 1.5m Typ NPG 3		
Für Modelle:	915184, 915185, 915187, 915188, 915202, 915203, 915204, 915208, 915209, 915399, 915504, 915505, 915506, 915507, 915508, 915509, 915510, 915511, 915606, 915607, 915608, 915609, 915610, 915668, 915669, 915710, 915711, 915714, 915715, 915718, 915719, 915755, 915862, 915863, 915864, 915865, 915886, 915888, 915922, 915995, 915996, 915997, 916032, 916033, 916036, 916037, 916038, 916039, 916042, 916043...(Weitere Modelle finden Sie in unserem Webshop)		
Ersatzteile für	361902		

GEV-Nr.	362004	Vergl.-Nr.	143267
Dosierschlauch SEKO Reiniger Schlauch ø 6x9mm Schlauchlänge 138mm Schlauch ø 4x6mm Schlauchtyp L Schlauch Santoprene			

1

GEV-Nr.	361929[1]	**Vergl.-Nr.**	209024 209033 209036 999309
Beschreibung	Dosiergerät SEKO ohne Steuerung 0.4l/h 230VAC Klarspüler Schlauch ø 4x6mm Schlauchtyp E Schlauch Sekobril Saughöhe 1.5m Typ NPG 0.4 8W Kabellänge 45mm Einbauversion mit Rückflussverhinderer		
Für Modelle:	915184, 915185, 915187, 915188, 915202, 915203, 915204, 915208, 915209, 915399, 915504, 915505, 915506, 915507, 915508, 915509, 915510, 915511, 915606, 915607, 915608, 915609, 915610, 915668, 915669, 915710, 915711, 915714, 915715, 915718, 915719, 915755, 915862, 915863, 915864, 915865, 915886, 915888, 915922, 915995, 915996, 915997, 916032, 916033, 916036, 916037, 916038, 916039, 916042, 916043...(Weitere Modelle finden Sie in unserem Webshop)		

[1]mit Zubehör

1

GEV-Nr.	361151[1]	**Vergl.-Nr.**	DWD906NT
Beschreibung	Dosiergerät SEKO ohne Steuerung 1.5l/h 230VAC Reiniger Schlauch ø 4x6mm Schlauchtyp K Schlauch Santoprene Saughöhe 1.5m horizontal/vertikal Typ PG Einbauversion Maße 67x95x52mm		
Ersatzteile für	361151		
	GEV-Nr.	361136	Vergl.-Nr. —
	Schlauchroller für Dosiergerät Loch ø 4,8x4mm		
	GEV-Nr.	361562	Vergl.-Nr. —
	Pumpendeckel für Dosiergerät gelb		
	GEV-Nr.	361815	Vergl.-Nr. —
	Pumpenschlauch Reiniger Schlauch ø 6x10mm Schlauch ø 4x6mm Schlauchtyp K Schlauch Santoprene Typ SEKO		
Zubehör für	361151		
	GEV-Nr.	361142	Vergl.-Nr. —
	Montagesatz Reiniger Schlauchtyp 4x6mm Schlauchlänge 2m PVC 2x Schlauch/Behälterfilter/Wanneneinlauf transparent		
	GEV-Nr.	520090	Vergl.-Nr. 143194
	PVC-Schlauch ID ø 4mm AD ø 6mm L 2m Wandstärke 1mm T.max. 60°C transparent		
	GEV-Nr.	520091	Vergl.-Nr. —
	Nylonschlauch ID ø 4mm AD ø 6mm L 2m Wandstärke 1mm Arbeitsdruck 10bar Platzdruck 50bar T.max. 100°C transparent		

[1]mit Zubehör

1

GEV-Nr.	361152[1]	**Vergl.-Nr.**	DWD924NT
Beschreibung	Dosiergerät SEKO ohne Steuerung 3l/h 230VAC Reiniger Schlauch ø 4x6mm Schlauchtyp K Schlauch Santoprene Saughöhe 1.5m horizontal/vertikal Typ PG Einbauversion Maße 67x95x52mm		
Ersatzteile für	361152		
	GEV-Nr.	361136	Vergl.-Nr. —
	Schlauchroller für Dosiergerät Loch ø 4,8x4mm		
	GEV-Nr.	361562	Vergl.-Nr. —
	Pumpendeckel für Dosiergerät gelb		
	GEV-Nr.	361815	Vergl.-Nr. —
	Pumpenschlauch Reiniger Schlauch ø 6x10mm Schlauch ø 4x6mm Schlauchtyp K Schlauch Santoprene Typ SEKO		
Zubehör für	361152		
	GEV-Nr.	361142	Vergl.-Nr. —
	Montagesatz Reiniger Schlauchtyp 4x6mm Schlauchlänge 2m PVC 2x Schlauch/Behälterfilter/Wanneneinlauf transparent		
	GEV-Nr.	520090	Vergl.-Nr. 143194
	PVC-Schlauch ID ø 4mm AD ø 6mm L 2m Wandstärke 1mm T.max. 60°C transparent		
	GEV-Nr.	520091	Vergl.-Nr. —
	Nylonschlauch ID ø 4mm AD ø 6mm L 2m Wandstärke 1mm Arbeitsdruck 10bar Platzdruck 50bar T.max. 100°C transparent		

[1]mit Zubehör

Ersatzteile

1

GEV-Nr.	698710[1]	**Vergl.-Nr.**	143261
Beschreibung	Dosierschlauch SEKO Klarspüler Schlauch ø 5x10mm Schlauchlänge 116mm mit Rückflussverhinderer Schlauch ø 4x6mm Schlauchtyp F Schlauch Sekobril		
Für Modelle:	915184, 915185, 915187, 915188, 915202, 915203, 915204, 915208, 915209, 915399, 915504, 915505, 915506, 915507, 915508, 915509, 915510, 915511, 915606, 915607, 915608, 915627, 915628, 915629, 915630, 915631, 915668, 915669, 915708, 915709, 915710, 915711, 915712, 915713, 915714, 915715, 915716, 915717, 915718, 915719, 915755, 915862, 915863, 915864, 915865, 915886, 915888, 915922, 915958, NEOTECH-400G...(Weitere Modelle finden Sie in unserem Webshop)		

[1]mit Rückflussverhinderer

Das komplette Sortiment finden Sie immer aktuell in unserem Webshop

1

GEV-Nr.	362004	**Vergl.-Nr.**	143267
Beschreibung	Dosierschlauch SEKO Reiniger Schlauch ø 6x9mm Schlauchlänge 138mm Schlauch ø 4x6mm Schlauchtyp L Schlauch Santoprene		
Für Modelle:	915190, 915191, 915192, 915211, 915592, 915600, 915601, 915602, 915609, 915610, 915628, 915668, 915995, 915996, 915997, 916032, 916033, 916036, 916037, 916038, 916039, 916042, 916043, 916044, 916055, 916061, 916062, 916063, 916064, 916065, 916082, 916083, 916084, 916085, 916086, 916087, 916088, 916089, 916090, 916091, 916092, 916093, 916163, 916164, 916165, 916166, 916167, 916168, 916169, 916170...(Weitere Modelle finden Sie in unserem Webshop)		

2

GEV-Nr.	361135	**Vergl.-Nr.**	143251
Beschreibung	Pumpenschlauch SEKO Klarspüler Schlauch ø 3x8mm Schlauch ø 4x6mm Schlauchtyp D Schlauch Sekobril		
Für Modelle:	A3CDSAKRKYK, A3CDTDAKRKYK, A3CDTDAKYK, A3CDTDRKYK, A3CDTDYK, A3CDTSAKRKYK, A3CDTSAKYK, A3CDTSBKYK, A3CDTSYK, A4CDSAKYK, A4CDSBKPKWKYK, A4CDTDAKEKYK, A4CDTSAKW-KYK, A4CDTSWKYK, A4CDTSYK, A5CDTSAKRKPKYK, A5CDTSAKYK, A5CDTSRKPKYK, PROTECH-610, PROTECH-811, PROTECH-811CLS, PROTECH-811G, PROTECH-811ID, PROTECH-811S, PROTECH-811SID, PT811, PT811ID, PT811S, PT811SG, PT811SID, TOPTECH-620, YK		
Ersatzteile für	361135		
	GEV-Nr.	361866	Vergl.-Nr. —
	Überwurfmutter für Schlauchanschluss ø 17mm		

Kolbenpumpen

Ersatzteile

1

GEV-Nr.	361113	**Vergl.-Nr.**	201002
Beschreibung	Magnetspule 230VAC für Typ DB2		
Für Modelle:	35, 40, 42, 43, 45, 46, 50, 50S, 53, 54, BETA-235, BETA-235R, BETA-240, BETA-245, BETA-246, BETA-250, BETA-253, S51, S54, SILVER-45		

1

GEV-Nr.	361365	**Vergl.-Nr.**	201020
Beschreibung	Magnetspule 230VAC für Typ EV1		
Für Modelle:	42, 43, 45, 46, 50, 53, 54, S54		

1

GEV-Nr.	510298	**Vergl.-Nr.**	144012
Beschreibung	Lippenventil Dosiergerät passend für DB2/DS5		
Für Modelle:	403-EUROWASH, BETA-235, BETA-240, BETA-250, BETA-253, GOLD-43, GOLD-56, GS-55, GS-57, ONYX-40, ONYX-50, SILVER-40, SILVER-45, SILVER-50, STEEL-31, STEEL-31H, STEEL-41, STEEL-41H, STEEL-51, STEEL-51HP, TOPTECH-400, TOPTECH-500-CRP		

1

GEV-Nr.	361366	**Vergl.-Nr.**	215001
Beschreibung	Platine Spülmaschine für Gerät 11F passend für DB2 Typ DB2/EV1/EKP-M		
Für Modelle:	45, 46, 50, 53, 54, 61, 62, 63, 64, L51, L52, LP81, S54, S58		

Membranpumpen

selbstsaugend

LANG

Ersatzteile

1

GEV-Nr.	361311	**Vergl.-Nr.**	456072
Beschreibung	O-Ring EPDM Materialstärke 2mm ID ø 6mm VPE 1 Stück für Typ N6		
Für Modelle:	915180, 915181, 915182, 915190, 915191, 915192, 915196, 915197, 915198, 915202, 915203, 915204, 915211, 915215, 915216, 915217, 915351, 915352, 915353, 915354, 915355, 915504, 915505, 915506, 915507, 915508, 915509, 915510, 915511, 915600, 915601, 915602, 915603, 915604, 915605, 915606, 915607, 915608, 915620, 915621, 915666, 915667, 915668, 915708, 915709, 915710, 915711, 915712, 915713, 915714...(Weitere Modelle finden Sie in unserem Webshop)		

SEKO

1

GEV-Nr.	361364[1]	**Vergl.-Nr.**	209025 926278 DWD3
Beschreibung	Dosiergerät Typ DIB5E selbstsaugend Klarspüler Fördermenge 0-5cm³ je Hub Druckanschluss ø 4x6mm Sauganschluss ø 4x6mm SEKO Hilfsdruck geschlossen		
Für Modelle:	71, 72, 723, 74, 913524, 913525, 913530, 913531, 913532, 913601, 913647, 913674, 913694, 913695, 913755, 913767, 913856, 913857, 913860, 913861, 913862, 913863, 913873, 913929, 913944, 913987, 913988, 914171, 914239, 914289, 914296, 914297, 914453, 914510, 914522, 914601, 914602, 914603, 914604, 914605, 914606, 914607, 914608, 914609, 914610, 914629, 914630, 914634, 914677, 914678... (Weitere Modelle finden Sie in unserem Webshop)		
Ersatzteile für	361364		

GEV-Nr.	361301	Vergl.-Nr.	—
Schlauchanschluss für Typ DIB3E/DIB5E			

GEV-Nr.	361302	Vergl.-Nr.	—
Ventilbuchse für Typ DIB3E/DIB5E			

GEV-Nr.	361304	Vergl.-Nr.	1100232 456042 CGR114
O-Ring EPDM ID ø 11.11mm Materialstärke 1.78mm VPE 1 Stück für Typ DIB3E/DIB5E			

GEV-Nr.	361305	Vergl.-Nr.	—
Ventilscheibe für Typ DIB3E/DIB5E DIB3P/DIB5P			

GEV-Nr.	361306	Vergl.-Nr.	—
Membran für Typ DIB3E/DIB5E ø 49mm Loch ø 5mm			

GEV-Nr.	361307	Vergl.-Nr.	—
Membran Dosiergerät ø 68mm Loch ø 6mm für Typ DIB3P/DIB5P			

GEV-Nr.	361459	Vergl.-Nr.	—
Schlauchanschluss ø 6mm für Dosiergerät			

Zubehör für	361364

GEV-Nr.	361240	Vergl.-Nr.	—
Schlauchanschluss 1 Weg Schlauch ø 6mm Kunststoff Anschluss M10x1			

GEV-Nr.	361241	Vergl.-Nr.	—
Schlauchanschluss 1 Weg Schlauch ø 9mm Kunststoff Anschluss M10x1			

[1]Hilfsdruckanschluss geschlossen

Ersatzteile

1

GEV-Nr.	361304	**Vergl.-Nr.**	1100232 456042 CGR114
Beschreibung	O-Ring EPDM ID ø 11.11mm Materialstärke 1.78mm VPE 1 Stück für Typ DIB3E/DIB5E		
Für Modelle:	35, 40, 45, 46, 913522, 913524, 913525, 913601, 913647, 913674, 913692, 913693, 913694, 913695, 913755, 913767, 913856, 913857, 913858, 913860, 913861, 913873, 913929, 913946, 913947, 914169, 914510, 914634, Beta235, BETA-235, BETA-235H, BETA-235R, Beta240, BETA-240, BETA-240H, BETA-245, BETA-246, ONYX-40, Silver35, SILVER-35, SILVER-40, SILVER-45, WS140		

Diverse

Ersatzteile

1

GEV-Nr.	510298	**Vergl.-Nr.**	144012
Beschreibung	Lippenventil Dosiergerät passend für DB2/DS5		
Für Modelle:	403-EUROWASH, BETA-235, BETA-240, BETA-250, BETA-253, GOLD-43, GOLD-56, GS-55, GS-57, ONYX-40, ONYX-50, SILVER-40, SILVER-45, SILVER-50, STEEL-31, STEEL-31H, STEEL-41, STEEL-41H, STEEL-51, STEEL-51HP, TOPTECH-400, TOPTECH-500-CRP		

selbstsaugend mit Hilfsdruck

1

GEV-Nr.	361362	**Vergl.-Nr.**	987023 REB987023
Beschreibung	Dosiergerät Klarspüler Druckanschluss ø 6mm Druckanschluss 6		
Für Modelle:	403-EUROWASH, 913522, 913692, 913693, 913858, 913946, 913947, 914237, 914295, 914597, 914598, 914599, 914600, 915337, 915583, 915584, 915585, 915586, 915587, 915588, 915626, 915751, 915752, Beta235, BETA-235, BETA-235H, BETA-240, BETA-240H, BETA-245, BETA-250, BETA-253, BETA-258, GL42, GOLD-43, GOLD-55, GOLD-56, GOLD-57, GS-55, GS-55-CRP, GS-55-CRP-SP, GS-57, ONYX-40, ONYX-50, SILVER-35, SILVER-40, SILVER-45, SILVER-50, SILVER-50-MARINA, Steel31, STEEL-31...(Weitere Modelle finden Sie in unserem Webshop)		
Ersatzteile für	361362		

GEV-Nr.	361363	Vergl.-Nr.	199012 REB199012
Membran			

GEV-Nr.	510298	Vergl.-Nr.	144012
Lippenventil Dosiergerät passend für DB2/DS5			

Das komplette Sortiment finden Sie immer aktuell in unserem Webshop

1

GEV-Nr.	510298	**Vergl.-Nr.**	144012
Beschreibung	Lippenventil Dosiergerät passend für DB2/DS5		
Für Modelle:	403-EUROWASH, BETA-235, BETA-240, BETA-250, BETA-253, GOLD-43, GOLD-56, GS-55, GS-57, ONYX-40, ONYX-50, SILVER-40, SILVER-45, SILVER-50, STEEL-31, STEEL-31H, STEEL-41, STEEL-41H, STEEL-51, STEEL-51HP, TOPTECH-400, TOPTECH-500-CRP		

1

GEV-Nr.	361363	**Vergl.-Nr.**	199012 REB199012
Beschreibung	Membran		
Für Modelle:	403-EUROWASH, 913522, 913692, 913693, 913858, 913946, 913947, 914237, 914597, 914598, 914599, 914600, 915337, 915583, 915584, 915585, 915586, 915587, 915588, 915626, 915751, 915752, Beta235, BETA-235, BETA-240, BETA-250, BETA-253, GL42, GOLD-43, GOLD-55, GOLD-56, GOLD-57, GS-55, GS-57, ONYX-40, ONYX-50, SILVER-40, SILVER-45, SILVER-50, Steel31, STEEL-31, Steel31H, STEEL-31H, STEEL-41, STEEL-41H, STEEL-51, STEEL-51HP, STEELTECH-330, STEELTECH-330H, STEELTECH-330K...(Weitere Modelle finden Sie in unserem Webshop)		

GERMAC

Ersatzteile

1

GEV-Nr.	510298	**Vergl.-Nr.**	144012
Beschreibung	Lippenventil Dosiergerät passend für DB2/DS5		
Für Modelle:	403-EUROWASH, BETA-235, BETA-240, BETA-250, BETA-253, GOLD-43, GOLD-56, GS-55, GS-57, ONYX-40, ONYX-50, SILVER-40, SILVER-45, SILVER-50, STEEL-31, STEEL-31H, STEEL-41, STEEL-41H, STEEL-51, STEEL-51HP, TOPTECH-400, TOPTECH-500-CRP		

SEKO

1

GEV-Nr.	361304	**Vergl.-Nr.**	1100232 456042 CGR114
Beschreibung	O-Ring EPDM ID ø 11.11mm Materialstärke 1.78mm VPE 1 Stück für Typ DIB3E/DIB5E		
Für Modelle:	35, 40, 45, 46, 913522, 913524, 913525, 913601, 913647, 913674, 913692, 913693, 913694, 913695, 913755, 913767, 913856, 913857, 913858, 913860, 913861, 913873, 913929, 913946, 913947, 914169, 914510, 914634, Beta235, BETA-235, BETA-235H, BETA-235R, Beta240, BETA-240, BETA-240H, BETA-245, BETA-246, ONYX-40, Silver35, SILVER-35, SILVER-40, SILVER-45, WS140		

Zubehör

Behälterfilter

1

GEV-Nr.	513043	**Vergl.-Nr.**	121017 CWF1F
Beschreibung	Behälterfilter Schlauch ø 4mm		
Für Modelle:	1100, 1200, 1300, 35, 40, 403-EUROWASH, 43, 45, 46, 49, 50, 50S, 53, 63, 64, 913522, 913524, 913525, 913530, 913531, 913532, 913601, 913647, 913674, 913692, 913693, 913694, 913695, 913755, 913767, 913856, 913857, 913858, 913860, 913861, 913862, 913863, 913873, 913929, 913944, 913946, 913947, 913987, 913988, 914171, 914237, 914239, 914289, 914295, 914296...(Weitere Modelle finden Sie in unserem Webshop)		

1

GEV-Nr.	361462	**Vergl.-Nr.**	121993
Beschreibung	Behälterfilter mit Beschwerer CNS Schlauch ø 4x6mm		
Für Modelle:	914453, 915180, 915181, 915182, 915184, 915185, 915190, 915191, 915192, 915196, 915197, 915198, 915202, 915203, 915204, 915211, 915215, 915351, 915352, 915353, 915354, 915355, 915399, 915583, 915584, 915585, 915586, 915587, 915588, 915589, 915590, 915591, 915592, 915593, 915594, 915595, 915596, 915597, 915600, 915601, 915602, 915603, 915604, 915605, 915606, 915607, 915608, 915620, 915621, 915626...(Weitere Modelle finden Sie in unserem Webshop)		

1

GEV-Nr.	361141	**Vergl.-Nr.**	121075 68010 68011
Beschreibung	Behälterfilter mit Beschwerer Keramik Schlauch ø 4mm		
Für Modelle:	403-EUROWASH, 42, 54, 913522, 913524, 913525, 913530, 913531, 913532, 913601, 913647, 913674, 913692, 913693, 913694, 913695, 913755, 913767, 913856, 913857, 913858, 913860, 913861, 913862, 913863, 913873, 913929, 913944, 913946, 913947, 913987, 913988, 914169, 914171, 914237, 914239, 914289, 914295, 914296, 914297, 914453, 914510, 914522, 914597, 914598, 914599, 914600, 914601, 914602, 914603...(Weitere Modelle finden Sie in unserem Webshop)		

Sauglanzen

1

GEV-Nr.	698713	**Vergl.-Nr.**	425012 999257
Beschreibung	Sauglanze Kunststoff L 380mm mit Stecker Rohr ø 9mm Schlauch ø 5mm Kabellänge 1500mm		
Für Modelle:	915187, 915188, 915208, 915209, 915504, 915505, 915506, 915507, 915508, 915509, 915510, 915511, 915609, 915610, 915668, 915669, 915710, 915711, 915714, 915715, 915716, 915718, 915719, 915922, 916526, 916527, 916528, 916529, 916530, 916531, 916532, 916533, 917181, 917182, 917448, 917449, NEOTECH-600G, NEOTECH-600GS, NRGTech832, NRGTech832G, Protech-411, PROTECH-411CLS, Protech-411G, PROTECH-411GCLS, Protech-511, PROTECH-511G, Protech-511GCLS, PROTECH-611, PROTECH-611G, Protech-611GCLS... (Weitere Modelle finden Sie in unserem Webshop)		

Schläuche

Silikonschläuche

1

GEV-Nr.	520242	**Vergl.-Nr.**	143235
Beschreibung	Silikonschlauch für Schlauchpumpe ID ø 4mm AD ø 7mm L 5m Wandstärke 1.5mm T.max. 200°C Shore A 55° transparent Dosiertechnik VPE 5m		
Für Modelle:	914611, 914631, 914996, 915180, 915181, 915182, 915184, 915185, 915187, 915188, 915190, 915191, 915192, 915196, 915197, 915198, 915202, 915203, 915204, 915208, 915209, 915211, 915215, 915216, 915217, 915351, 915352, 915353, 915354, 915355, 915399, 915504, 915505, 915506, 915507, 915508, 915509, 915510, 915511, 915600, 915601, 915602, 915603, 915604, 915605, 915606, 915607, 915608, 915609, 915610...(Weitere Modelle finden Sie in unserem Webshop)		

Schlauchverschraubungen

Metall

1

GEV-Nr.	699254	**Vergl.-Nr.**	468046
Beschreibung	Schlauchanschluss Schlauch ø 5.5mm Gewinde M15		

diverses

1

GEV-Nr.	513163	**Vergl.-Nr.**	80216
Beschreibung	Befestigungswinkel für Dosiergerät		

Schläuche

Zulaufschläuche

PVC-Zulaufschläuche

1

GEV-Nr.	520011	**Vergl.-Nr.**	143270 929169 RAT32
Beschreibung	Zulaufschlauch PVC gerade-gebogen DN13 Anschlüsse 3/4" L 2000mm Arbeitsdruck 10bar Platzdruck 32bar T.max. 90°C Zulassung VDE flachdichtend		
Für Modelle:	1100, 1200, 1300, 49, 61, 62, 63, 64, 913524, 913525, 913530, 913531, 913532, 913601, 913647, 913674, 913694, 913695, 913755, 913767, 913856, 913857, 913860, 913861, 913862, 913863, 913873, 913929, 913944, 913987, 913988, 914171, 914239, 914289, 914296, 914297, 914453, 914510, 914522, 914601, 914602, 914603, 914604, 914605, 914606, 914607, 914608, 914609, 914634, 914677...(Weitere Modelle finden Sie in unserem Webshop)		

Ablaufschläuche

1

GEV-Nr.	518068	**Vergl.-Nr.**	143136 DES155 DZS155 REB143136
Beschreibung	Ablaufschlauch DN34 L 2000mm gebogen ø innen 50mm gebogen ø außen 59mm Schlauch ø innen 35mm Schlauch ø außen 42mm PVC		
Für Modelle:	1100, 1200, 1300, 43, 49, 61, 62, 63, 64, 71, 72, 723, 72-CRP, 74, 74-CRP, 914295, 914609, 915609, 915804, AUTOMATICA, BETA-235, BETA-258, BETA270, BETA-270, BETA-270HP, GL60, GL71, GL72, GL72A, GL72C, GL74, GL7423, GL74A, GL74C, GL74CA, GL74CNS, GL74CRP, GL74DEM, GL74FIERA, GL74NS, GL8023, GL8023SA, GL8040, GL8040D, GL80D, GL80DA, GL80DAC, GL80DAHZW, GL80DAW, GL80DB...(Weitere Modelle finden Sie in unserem Webshop)		

1

GEV-Nr.	530608	**Vergl.-Nr.**	70110
Beschreibung	Ablaufschlauch DN24 L 1500mm A ø innen 24mm A ø außen 28mm B ø innen 28mm B ø außen 35mm Schlauch ø außen 29mm Temp. Best. 90°C		
Für Modelle:	Neotech-28-05-230V-3Ph-60Hz, Neotech-28-05ID, Neotech-28-05IDP, Neotech-28-06DP, NT2805DDPS, NT2805DDPSHZ23, NT2805GCDD, NT2805GCDDPS, NT2806DDPS, NT2806DDPSHZ23, PT2810DDPS, Toptech-921P, Toptech-922P, TT921PS, TT922PS		

Das komplette Sortiment finden Sie immer aktuell in unserem Webshop

1

GEV-Nr.	518638	**Vergl.-Nr.**	143252
Beschreibung	Ablaufschlauch DN24 L 1700mm gerade ø innen 28mm gerade ø außen 34mm gebogen ø innen 28mm gebogen ø außen 34mm Schlauch ø außen 30mm		
Für Modelle:	915180, 915181, 915182, 915190, 915191, 915192, 915196, 915197, 915198, 915202, 915203, 915204, 915211, 915215, 915216, 915217, 915351, 915352, 915353, 915354, 915355, 915504, 915505, 915506, 915507, 915508, 915509, 915510, 915511, 915712, 915713, 915716, 915717, 915923, 915958, 916032, 916033, 916036, 916037, 916038, 916039, 916042, 916043, 916044, 916063, 916064, 916065, 916089, 916090, 916091...(Weitere Modelle finden Sie in unserem Webshop)		

1

GEV-Nr.	518652	**Vergl.-Nr.**	70097
Beschreibung	Ablaufschlauch DN24 L 600mm gerade ø innen 30mm gerade ø außen 34mm gebogen ø innen 29mm gebogen ø außen 33mm Schlauch ø außen 29mm		
Für Modelle:	Isytech28-02G, Isytech28-02G-NRG, Isytech28-02GT, Isytech28-02GT-NRG, Neotech-28-05-230V-3Ph-60Hz, Neotech-28-05ID, Neotech-28-05IDP, Neotech-28-06DP, Neotech-800CRP, NT2805DDPS, NT2805DDPSHZ23, NT2805GCDD, NT2805GCDDPS, NT2806D-DPS, NT2806DDPSHZ23, NT800CRP, NT800CRP23HZ, Pro811RCLS, Pro831NCLS, Protech-28-10ITNRG, Protech-28-10T, Protech-28-16T, Protech-811R, Protech-811TR-2, PT2810CSDDNO, PT2810CSNO, PT-2810CSR, PT2810CSRDDNO, PT2810CSRNO, PT2810DDPS, PT2810S, PT2816S, PT811G2, PT811R, PT811RG2, PT811SG2, PT811SRG2, PT811SUK, PT811UK, Toptech-28-20, Toptech-28-20G, Toptech-28-20GNRG, Toptech-28-20GT, Toptech-28-20NRG, Toptech-28-20NRG-230V-3ph-50Hz, Toptech-28-20T, Toptech-28-20TNRG, Toptech-28-26, Toptech-28-26G, Toptech-28-26GNRG...(Weitere Modelle finden Sie in unserem Webshop)		

1

GEV-Nr.	518654	**Vergl.-Nr.**	127056
Beschreibung	Ablaufschlauch DN34 L 600mm gerade ø innen 30mm gerade ø außen 40mm gebogen ø innen 51mm gebogen ø außen 61mm Schlauch ø außen 34mm		
Für Modelle:	AUTOMATICA, GL740, GOLD-74-AUTOMATICA, NEOTECH-800G, NEOTECH-900, NRGTech832, NRGTech832G, NT900, PROTECH-710, PROTECH-810, PROTECH-811G, PT710, PT810, PT810WRC, SV71G, TOPTECH-740, TOPTECH-820, TOPTECH-920, Toptech-921P, Toptech-922P, TT820, TT820G, TT820HZ, TT820R, TT820RG, TT920, TT921PS, TT922PS		

1

GEV-Nr.	513322	**Vergl.-Nr.**	127155
Beschreibung	Ablaufschlauch DN19 L 630mm gebogen ø innen 28/22mm gebogen ø außen 34/28mm		
Für Modelle:	916867, 917174, 917175, Isytech26-02GT, IsyTech-36-12, Isy-Tech-36-13		

1

GEV-Nr.	518653	**Vergl.-Nr.**	70116
Beschreibung	Ablaufschlauch DN24 L 500mm gebogen ø innen 29mm gebogen ø außen 34mm Schlauch ø außen 29mm		
Für Modelle:	Neo803L, Neo803N, Neotech-28-05, Neotech-28-05-400V-3Ph-60Hz, Neotech-28-05I, Neotech-28-05ID, Neotech-28-06, Neotech-28-06-230V-3ph-60Hz, Neotech-28-06ID, NT2805, NT2805C, NT2805CDD, NT2805CNO, NT2805GCDD, NT2805HZ, NT2805NO, NT2806, NT2806C, NT2806CDD, NT2806CNO, NT2806GCDD, NT2806HZ23, NT2806NO, Pro811L, Pro811R, Pro831L, Pro831N, Protech-28-10, Protech-28-10-230V-1Ph-60Hz, Protech-28-10-230V-3Ph-60Hz, Protech-28-10INRG, Protech-28-10INRG-230V-3Ph-50Hz, Protech-28-16, PT2810, PT2810CNO, PT2810CR, PT2810CR23, PT2810CRNO, PT2810DDPS, PT2810HZ23, PT2810MHZ, PT2816, PT2816C, PT2816C-NO, PT2816CR, PT2816CRNO		

Industrieschläuche

Niplaflex-Schläuche

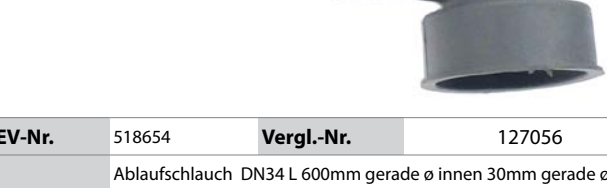

1

GEV-Nr.	530562	**Vergl.-Nr.**	143010
Beschreibung	Druckschlauch ID ø 13mm AD ø 21mm L 5m Arbeitsdruck 10bar Platzdruck 30bar T.max. 110°C		
Für Modelle:	109, 114, 71, 72, 723, 72-CRP, 74, 74-CRP, 915609, 915755, A3000, A3CD, A3CDDAK, A3CDDAKCK, A3CDDAKYK, A3CDHZ23, A3CDH-Z23SWK, A3CDMXT23HZ, A3CDMXT23HZDAKHZ, A3CDSAKRKYK, A3CDT, A3CDT23, A3CDTDAK, A3CDTDAKRKYK, A3CDTDAKWK, A3CDTDAKYK, A3CDTDBK, A3CDTDRKYK, A3CDTDYK, A3CDTSAK, A3CDTSAKRK, A3CDTSAKRKYK, A3CDTSAKWK, A3CDTSAKYK, A3CDTSBKYK, A3CDTSYK, A3DAK, A3DAKWK, A3DAKWKYK, A4000, A4CD, A4CDD, A4CDDAK, A4CDMXTHZ23, A4CDMXTHZ23SAKHZ, A4CDSAKRK, A4CDSAKYK, A4CDSBKPKWKYK, A4CDT, A4CDTDAK... (Weitere Modelle finden Sie in unserem Webshop)		

Pressostatschläuche

1

GEV-Nr.	530560	**Vergl.-Nr.**	143005 143131 SPG10
Beschreibung	Pressostatschlauch ID ø 5mm AD ø 9mm L 5m Arbeitsdruck 30bar Platzdruck 90bar Temp.Best. 60°C		
Für Modelle:	109, 1100, 114, 12, 1200, 1300, 14, 15, 20, 27, 35, 40, 403-EUROWASH, 42, 43, 45, 46, 49, 50, 50S, 53, 54, 72-CRP, 74-CRP, 9, 913522, 913524, 913525, 913530, 913531, 913532, 913601, 913647, 913674, 913692, 913693, 913694, 913695, 913755, 913767, 913856, 913857, 913858, 913860, 913861, 913862, 913863, 913873, 913929, 913944...(Weitere Modelle finden Sie in unserem Webshop)		

PVC-Schläuche

PVC-Schläuche ohne Gewebe

1

GEV-Nr.	520027	**Vergl.-Nr.**	143013 143028 REB143194
Beschreibung	PVC-Schlauch ID ø 4mm AD ø 7mm L 10m Wandstärke 1.5mm T.max. 60°C transparent		
Für Modelle:	35, 40, 403-EUROWASH, 42, 43, 45, 46, 50, 50S, 53, 54, 913522, 913530, 913531, 913532, 913692, 913693, 913858, 913862, 913863, 913946, 913947, 913988, 914237, 914239, 914289, 914295, 914297, 914453, 914522, 914597, 914598, 914599, 914600, 914605, 914606, 914607, 914608, 914609, 914610, 914611, 914629, 914630, 914631, 914679, 914680, 914682, 914727, 914760, 914761...(Weitere Modelle finden Sie in unserem Webshop)		

1

GEV-Nr.	520935	**Vergl.-Nr.**	H.165168
Beschreibung	PVC-Schlauch ID ø 6mm AD ø 9mm L 1m transparent Spültechnik		
Für Modelle:	914629, 914630, 914631, 914925, 915184, 915185, 915187, 915188, 915202, 915203, 915204, 915208, 915209, 915294, 915399, 915504, 915505, 915506, 915507, 915508, 915509, 915510, 915511, 915600, 915601, 915602, 915603, 915604, 915605, 915606, 915607, 915608, 915609, 915610, 915620, 915621, 915666, 915667, 915668, 915669, 915708, 915709, 915710, 915711, 915714, 915715, 915716, 915718, 915719, 915755...(Weitere Modelle finden Sie in unserem Webshop)		

Silikonschläuche

ohne Gewebe

1

GEV-Nr.	520242	**Vergl.-Nr.**	143235
Beschreibung	Silikonschlauch für Schlauchpumpe ID ø 4mm AD ø 7mm L 5m Wandstärke 1.5mm T.max. 200°C Shore A 55° transparent Dosiertechnik VPE 5m		
Für Modelle:	914611, 914631, 914996, 915180, 915181, 915182, 915184, 915185, 915187, 915188, 915190, 915191, 915192, 915196, 915197, 915198, 915202, 915203, 915204, 915208, 915209, 915211, 915215, 915216, 915217, 915351, 915352, 915353, 915354, 915355, 915399, 915504, 915505, 915506, 915507, 915508, 915509, 915510, 915511, 915600, 915601, 915602, 915603, 915604, 915605, 915606, 915607, 915608, 915609, 915610...(Weitere Modelle finden Sie in unserem Webshop)		

für Schlauchpumpen

1

GEV-Nr.	520242	**Vergl.-Nr.**	143235
Beschreibung	Silikonschlauch für Schlauchpumpe ID ø 4mm AD ø 7mm L 5m Wandstärke 1.5mm T.max. 200°C Shore A 55° transparent Dosiertechnik VPE 5m		
Für Modelle:	914611, 914631, 914996, 915180, 915181, 915182, 915184, 915185, 915187, 915188, 915190, 915191, 915192, 915196, 915197, 915198, 915202, 915203, 915204, 915208, 915209, 915211, 915215, 915216, 915217, 915351, 915352, 915353, 915354, 915355, 915399, 915504, 915505, 915506, 915507, 915508, 915509, 915510, 915511, 915600, 915601, 915602, 915603, 915604, 915605, 915606, 915607, 915608, 915609, 915610...(Weitere Modelle finden Sie in unserem Webshop)		

Formschläuche

gerade

1

GEV-Nr.	518380	**Vergl.-Nr.**	127036 80189
Beschreibung	Formschlauch Außen-ø 53 ID ø 43mm L 65mm Spülmaschine gerade EP oben Vergl.-Nr. 127036		
Für Modelle:	46, 50, 50S, 53, 54, 71, 72, 72-CRP, 74, 74-CRP, 913530, 913531, 913532, 913862, 913863, 913988, 914239, 914289, 914297, 914453, 914522, 914605, 914606, 914607, 914608, 914679, 914680, 914682, 914727, 914760, 914761, 914846, 914857, 914890, 914923, 914924, 915135, 915257, 915259, 915261, 915372, 915373, 915374, 915499, 915500, 915594, 915595, 915596, 915597, 915609...(Weitere Modelle finden Sie in unserem Webshop)		

Das komplette Sortiment finden Sie immer aktuell in unserem Webshop

1

GEV-Nr.	513294	**Vergl.-Nr.**	41525 43149
Beschreibung	Formschlauch Schlauch Außen-ø 20mm ID ø 13mm Schlauch Innen-ø 25mm L 1350mm		
Für Modelle:	72-CRP, 74-CRP, A3000, A3CD, A3CDDAK, A3CDDAKCK, A3CDDAKYK, A3CDHZ23, A3CDHZ23SWK, A3CDMXT23HZ, A3CDMXT23HZDAK-HZ, A3CDSAKRKYK, A3CDT, A3CDT23, A3CDTDAK, A3CDTDAKRKYK, A3CDTDAKWK, A3CDTDAKYK, A3CDTDBK, A3CDTDRKYK, A3CDT-DYK, A3CDTSAK, A3CDTSAKRK, A3CDTSAKRKYK, A3CDTSAKWK, A3CDTSAKYK, A3CDTSBKYK, A3CDTSYK, A3DAK, A3DAKWK, A3DAKWKYK, A4000, A4CD, A4CDD, A4CDDAK, A4CDMXTHZ23, A4CDMXTHZ23SAKHZ, A4CDSAKRK, A4CDSAKYK, A4CDSBKPKWKYK, A4CDT, A4CDTDAK, A4CDTDAKEKYK, A4CDTDAKRK, A4CDTDAKWK, A4CDTDBK, A4CDTDBKPK, A4CDTDBKRKPK, A4CDTDEK, A4CDTHZ... (Weitere Modelle finden Sie in unserem Webshop)		

1

GEV-Nr.	518070	**Vergl.-Nr.**	127026
Beschreibung	Formschlauch Spülmaschine gerade EP oben Vergl.-Nr. 127026		
Für Modelle:	46, 50, 53, 54, 913530, 913531, 913532, 913862, 913863, 913988, 914239, 914289, 914295, 914297, 914453, 914522, 914605, 914606, 914607, 914608, 914609, 914679, 914680, 914682, 914727, 914760, 914761, 914846, 914857, 914890, 914923, 914924, 915135, 915257, 915259, 915261, 915372, 915373, 915374, 915499, 915500, 915594, 915595, 915596, 915597, 915629, 915630, 915631, 915722, 915723... (Weitere Modelle finden Sie in unserem Webshop)		

1

GEV-Nr.	518381	**Vergl.-Nr.**	127035
Beschreibung	Formschlauch Spülmaschine gerade EP oben Vergl.-Nr. 127035		
Für Modelle:	46, 50, 50S, 53, BETA-246, BETA-250, BETA-253, LP81, LP81S, LP91, S51, S58, S58S, S59		

1

GEV-Nr.	518223	**Vergl.-Nr.**	127022
Beschreibung	Formschlauch Spülmaschine gerade EP unten Vergl.-Nr. 127022		
Für Modelle:	45, 914171, 914678, 914937, 914945, 914971, 915592, 915593, 915628, BETA-245, Silver45, SILVER-45, Steel45, STEEL-45, STEELTECH-350, Steeltech-350K		

1

GEV-Nr.	518213	**Vergl.-Nr.**	143009
Beschreibung	Formschlauch Spülmaschine gerade Vergl.-Nr. 143009		
Für Modelle:	35, 40, 45, 914171, 914678, 914937, 914945, 914971, 915592, 915593, 915628, BETA-235R, BETA-245, Silver45, SILVER-45, Steel45, STEEL-45, STEELTECH-350, Steeltech-350K		

L-Form

1

GEV-Nr.	513311	**Vergl.-Nr.**	127128
Beschreibung	Formschlauch Endstück A AD ø 17mm Endstück-A ID ø 10mm Endstück B AD ø 17mm Endstück-B ID ø 10mm L 112mm		
Für Modelle:	915600, 915601, 915602, 915603, 915604, 915605, 915620, 915621, 915666, 915667, 915708, 915709, 916186, 916187, 916188, 916189, 916190, 916433, 916434, 916519, 916520, 916613, 916639, 916650, Neotech-24-05, Neotech-24-05G, Neotech-400, Neotech-400-2, Neotech-400G, Neotech-400GS, Startech-405		

1

GEV-Nr.	513301	**Vergl.-Nr.**	70543
Beschreibung	Formschlauch Endstück A AD ø 18mm Endstück-A ID ø 10mm Endstück B AD ø 18mm Endstück-B ID ø 10mm L 174mm		
Für Modelle:	Isytech28-02G-NRG, Isytech28-02GT-NRG, NRGTech832, NRGTech832G, Pro831L, Pro831N, Pro831NCLS, Protech-28-10INRG, Protech-28-10INRG-230V-3Ph-50Hz, Protech-28-10ITNRG, Protech-811R, Protech-811TR-2, PT2810CR, PT2810CR23, PT2810CRNO, PT2810CSR, PT2810CSRDDNO, PT2810CSRNO, PT2816CR, PT2816CR-NO, PT811R, PT811RG2, PT811SRG2, Toptech-28-20GNRG, Toptech-28-20NRG, Toptech-28-20NRG-230V-3ph-50Hz, Toptech-28-20TNRG, Toptech-28-26GNRG, Toptech-28-26NRG, Toptech-28-26TNRG, TT2820R, TT2820R23, TT2820RG, TT2820RHZ, TT2820SRG, TT2826R, TT2826R23, TT2826RG, TT2826SRG, TT820R, TT820RG		

1

GEV-Nr.	513299	**Vergl.-Nr.**	127090
Beschreibung	Formschlauch Endstück A AD ø 18mm Endstück-A ID ø 10mm Endstück B AD ø 18mm Endstück-B ID ø 10mm L 435mm		
Für Modelle:	915180, 915181, 915182, 915190, 915191, 915192, 915196, 915197, 915198, 915211, 915215, 915216, 915217, 915351, 915352, 915353, 915354, 915355, 915712, 915713, 915716, 915717, 915923, 915958, 916055, 916168, 916169, 916170, 916171, 916191, 916192, 916193, 916194, 916195, 916338, 916435, 916436, 916437, 916438, 916439, 916440, 916441, 916486, 916521, 916522, 916523, 916524, 916525, 916614, 916938...(Weitere Modelle finden Sie in unserem Webshop)		

1

GEV-Nr.	513302	**Vergl.-Nr.**	127107
Beschreibung	Formschlauch Endstück A AD ø 18mm Endstück-A ID ø 10mm Endstück B AD ø 18mm Endstück-B ID ø 10mm L 450mm		
Für Modelle:	915600, 915601, 915602, 915603, 915604, 915605, 915620, 915621, 915666, 915667, 915708, 915709, 916186, 916187, 916188, 916189, 916190, 916433, 916434, 916519, 916520, 916613, 916639, 916650, Neotech-24-05, Neotech-24-05G, Neotech-400, Neotech-400-2, Neotech-400G, Neotech-400GS, Startech-405		

2

GEV-Nr.	518639	**Vergl.-Nr.**	143237
Beschreibung	Formschlauch Endstück A AD ø 18mm Endstück-A ID ø 11mm Endstück B AD ø 18mm Endstück-B ID ø 11mm L 460mm		
Für Modelle:	403-EUROWASH, 913522, 913524, 913525, 913601, 913647, 913674, 913692, 913693, 913694, 913695, 913755, 913767, 913856, 913857, 913858, 913860, 913861, 913873, 913929, 913944, 913946, 913947, 913987, 914169, 914296, 914510, 914597, 914598, 914599, 914600, 914601, 914602, 914603, 914604, 914634, 914677, 914681, 914695, 914699, 914700, 914704, 914714, 914728, 914845, 914889, 914895, 914896, 914940, 914941...(Weitere Modelle finden Sie in unserem Webshop)		

1

GEV-Nr.	513296	**Vergl.-Nr.**	69388
Beschreibung	Formschlauch Endstück A AD ø 32mm Endstück-A ID ø 28mm Endstück B AD ø 28mm Endstück-B ID ø 20mm L 590mm		
Für Modelle:	Isytech28-02G, Isytech28-02G-NRG, Isytech28-02GT, Isytech28-02GT-NRG, PT811G2, PT811RG2, PT811SG2, PT811SRG2, Toptech-28-20GT, Toptech-28-20T, Toptech-28-20TNRG, Toptech-28-26T, Toptech-28-26TNRG, TT2820S, TT2820SG, TT2820SRG, TT2826S, TT2826SG, TT2826SRG		

1

GEV-Nr.	513310	**Vergl.-Nr.**	43565
Beschreibung	Formschlauch Endstück A AD ø 35mm Endstück-A ID ø 27mm Endstück B AD ø 35mm Endstück-B ID ø 27mm L 115mm		
Für Modelle:	Toptech-924, Toptech-92-4400V-3Ph-60Hz, TT924, TT924HZ		

1

GEV-Nr.	513305	**Vergl.-Nr.**	35603
Beschreibung	Formschlauch Endstück A AD ø 51mm Endstück-A ID ø 44mm Endstück B AD ø 42mm Endstück-B ID ø 33mm L 300mm		
Für Modelle:	GL60, GL8023, GL8023SA, GL8040, GL8040D, GL80D, GL80DA, GL80DAC, GL80DAHZW, GL80DAW, GL80DB, GL80DC, GL80DW, GL80DY, GL80HZ23, GL80HZ23D, GL80HZ23DAHZ, GL80HZ23S, GL80HZ23SAHZ, GL80S, GL80SA, GL80SAC, GL80SACW, GL80SACWY, GL80SAR, GL80SARY, GL80SAW, GL80SAWY, GL80SB, GL80SBE, GL80SBW, GL80SW, GL80SY, GL80THZ, GL80THZS, GL82DW, GOLD-80, GOLD-GS60, GOLD-GS-60, GOLD-LP-92, GS60, LP60, LP60DDDT, LP92, NEOTECH-900, NT900, PROTECH-710, PT710, TOPTECH-920, TT920		

1

GEV-Nr.	513313	**Vergl.-Nr.**	70020
Beschreibung	Formschlauch Endstück A AD ø 54mm Endstück-A ID ø 44mm Endstück B AD ø 48mm Endstück-B ID ø 38mm L 900mm		
Für Modelle:	Neo803L, Neotech-28-06, Neotech-28-06-230V-3ph-60Hz, Neotech-28-06DP, Neotech-28-06ID, NT2806, NT2806C, NT2806CDD, NT2806CNO, NT2806DDPS, NT2806DDPSHZ23, NT2806GCDD, NT2806HZ23, NT2806NO, Pro811L, Pro831L, Protech-28-16, Protech-28-16T, PT2816, PT2816C, PT2816CNO, PT2816CR, PT2816CRNO, PT2816S, Toptech-28-26, Toptech-28-26G, Toptech-28-26GNRG, Toptech-28-26NRG, Toptech-28-26T, Toptech-28-26TNRG, TT2826, TT2826G, TT2826R, TT2826R23, TT2826RG, TT2826S, TT2826SG, TT2826SRG		

1

GEV-Nr.	513251	**Vergl.-Nr.**	80187
Beschreibung	Formschlauch Endstück A AD ø 59mm Endstück-A ID ø 47mm Endstück B AD ø 58mm Endstück-B ID ø 46mm Spültechnik L-Form Vergl.-Nr. 80187 EP oben		
Für Modelle:	74, 74-CRP, 915755, AUTOMATICA, CGL282EBCH, GL280CD, GL280CD23, GL280CD23HZDAHZ, GL280CD23HZSAHZ, GL280CDDA, GL280CDDAE, GL280CDDAEW, GL280CDDAR, GL280CDDARE, GL280CDDAW, GL280CDDAWY, GL280CDDAY, GL280CDDB, GL280CDDE, GL280CDDR, GL280CDDWY, GL280CDDY, GL280CDHZS, GL280CDS, GL280CDSA, GL280CDSAE, GL280CDSAEW, GL280CDSAR, GL280CDSAW, GL280CDSAWY, GL280CDSAY, GL280CDSEW, GL280CDSWY, GL280CDSY, GL280TCD, GL280TCDDA, GL282CDT, GL282CDT23, GL282CDT23HZ, GL282CDTD, GL282CDTDA, GL282CDTDAC, GL282CDTDAR, GL282CDTDARY, GL282CDTDAW, GL282CDTDAWY, GL282CDTDAY, GL282CDTDB, GL282CDTDBY, GL282CDTDEWY...(Weitere Modelle finden Sie in unserem Webshop)		

1

GEV-Nr.	503178	**Vergl.-Nr.**	127106
Beschreibung	Formschlauch für Ablaufpumpe Spültechnik		
Für Modelle:	915600, 915601, 915602, 915603, 915604, 915605, 915606, 915607, 915608, 915609, 915610, 915620, 915621, 915666, 915667, 915668, 915669, 915708, 915709, 915710, 915711, 915755, 915886, 915888, 915995, 916062, 916082, 916085, 916086, 916087, 916088, 916186, 916187, 916188, 916189, 916190, 916433, 916434, 916442, 916443, 916448, 916519, 916520, 916526, 916527, 916613, 916639, 916650, 916919, 916920...(Weitere Modelle finden Sie in unserem Webshop)		

Das komplette Sortiment finden Sie immer aktuell in unserem Webshop

1

GEV-Nr.	503179	**Vergl.-Nr.**	127120
Beschreibung	Formschlauch für Ablaufpumpe Spültechnik		
Für Modelle:	915600, 915601, 915602, 915603, 915604, 915605, 915606, 915607, 915608, 915609, 915610, 915620, 915621, 915666, 915667, 915668, 915669, 915708, 915709, 915710, 915711, 915755, 915886, 915888, 915995, 916062, 916082, 916085, 916086, 916087, 916088, 916186, 916187, 916188, 916189, 916190, 916433, 916434, 916442, 916443, 916448, 916519, 916520, 916526, 916527, 916613, 916639, 916650, Neotech-24-05, Neotech-24-05G...(Weitere Modelle finden Sie in unserem Webshop)		

2

GEV-Nr.	503180	**Vergl.-Nr.**	41560
Beschreibung	Formschlauch für Ablaufpumpe Spültechnik		
Für Modelle:	NEOTECH-901, Neotech-901-440V-3Ph-60Hz, NEOTECH-902, NT901, NT901HZ44, NT902, TOPTECH-921, Toptech-921P, TOPTECH-922, Toptech-922-400V-3Ph-60Hz, Toptech-922P, TT921, TT921PS, TT922, TT922HZ, TT922PS		

1

GEV-Nr.	503181	**Vergl.-Nr.**	127084
Beschreibung	Formschlauch für Ablaufpumpe Spültechnik		
Für Modelle:	915180, 915181, 915182, 915184, 915185, 915187, 915188, 915190, 915191, 915192, 915196, 915197, 915198, 915202, 915203, 915204, 915208, 915209, 915211, 915215, 915216, 915217, 915351, 915352, 915353, 915354, 915355, 915399, 915504, 915505, 915506, 915507, 915508, 915509, 915510, 915511, 915712, 915713, 915714, 915715, 915716, 915717, 915718, 915719, 915862, 915863, 915864, 915865, 915922, 915923...(Weitere Modelle finden Sie in unserem Webshop)		

1

GEV-Nr.	503182	**Vergl.-Nr.**	73024
Beschreibung	Formschlauch für Ablaufpumpe Spültechnik		
Für Modelle:	Neo803N, Neotech-28-05, Neotech-28-05-230V-3Ph-60Hz, Neotech-28-05-400V-3Ph-60Hz, Neotech-28-05I, Neotech-28-05ID, Neotech-28-05IDP, NT2805, NT2805C, NT2805CDD, NT2805CNO, NT2805DDPS, NT2805DDPSHZ23, NT2805GCDD, NT2805GCDDPS, NT2805HZ, NT2805NO, Pro811R, Pro811RCLS, Pro831N, Pro831NCLS, Protech-28-10, Protech-28-10-230V-1Ph-60Hz, Protech-28-10-230V-3Ph-60Hz, Protech-28-10INRG, Protech-28-10INRG-230V-3Ph-50Hz, Protech-28-10ITNRG, Protech-28-10T, Protech-811TR-2, PT2810, PT2810CNO, PT2810CR, PT2810CR23, PT2810CRNO, PT2810CSDDNO, PT2810CSNO, PT2810CSR, PT2810CSRDDNO, PT2810CSRNO, PT2810DDPS, PT2810HZ23, PT2810MHZ, PT2810S, Toptech-28-20, Toptech-28-20G, Toptech-28-20GNRG, Toptech-28-20GT, Toptech-28-20NRG, Toptech-28-20NRG-230V-3ph-50Hz, Toptech-28-20T...(Weitere Modelle finden Sie in unserem Webshop)		

1

GEV-Nr.	503175	**Vergl.-Nr.**	127134
Beschreibung	Formschlauch für Ansaugkörper Spültechnik		
Für Modelle:	916032, 916033, 916036, 916037, 916038, 916039, 916042, 916043, 916044, 916218, 916270, 916271, 916272, 916273, 916274, 916275, 916336, 916337, 916376, 916377, 916378, 916379, 916380, 916381, 916585, 916587, 916616, 916629, 916678, 916679, 916681, 916682, 916683, 916697, 916861, 916864, 916865, 916866, 916867, 916928, 916929, 916942, 916962, 917169, 917174, 917175, Isytech26-00, Isytech26-00C-UK, Isytech26-00Marina, Isytech26-00-UK...(Weitere Modelle finden Sie in unserem Webshop)		

1

GEV-Nr.	513250	**Vergl.-Nr.**	80188 C.80188
Beschreibung	Formschlauch ID ø 48mm AD ø 60mm Wandstärke 6mm L1 235mm L2 140mm L-Form		
Für Modelle:	71, 72, 723, 72-CRP, 915609, A3000, A3CD, A3CDDAK, A3CDDA-KCK, A3CDDAKYK, A3CDHZ23, A3CDHZ23SWK, A3CDMXT23HZ, A3CDMXT23HZDAKHZ, A3CDSAKRKYK, A3CDT, A3CDT23, A3CDT-DAK, A3CDTDAKRKYK, A3CDTDAKWK, A3CDTDAKYK, A3CDTDBK, A3CDTDRKYK, A3CDTDYK, A3CDTSAK, A3CDTSAKRK, A3CDTSA-KRKYK, A3CDTSAKWK, A3CDTSAKYK, A3CDTSBKYK, A3CDTSYK, A3DAK, A3DAKWK, A3DAKWKYK, A4000, A4CD, A4CDD, A4CDDAK, A4CDMXTHZ23, A4CDMXTHZ23SAKHZ, A4CDSAKRK, A4CDSAKYK, A4CDSBKPKWKYK, A4CDT, A4CDTDAK, A4CDTDAKEKYK, A4CDTDA-KRK, A4CDTDAKWK, A4CDTDBK, A4CDTDBKPK...(Weitere Modelle finden Sie in unserem Webshop)		

1

GEV-Nr.	503174	**Vergl.-Nr.**	127102
Beschreibung	Formschlauch Spültechnik		
Für Modelle:	915184, 915185, 915187, 915188, 915202, 915203, 915204, 915208, 915209, 915399, 915504, 915505, 915506, 915507, 915508, 915509, 915510, 915511, 915592, 915593, 915714, 915715, 915716, 915718, 915719, 915863, 915865, 915996, 915997, 916061, 916063, 916064, 916065, 916083, 916084, 916089, 916090, 916091, 916092, 916093, 916444, 916445, 916446, 916447, 916449, 916528, 916529, 916530, 916531, 916532...(Weitere Modelle finden Sie in unserem Webshop)		

1

GEV-Nr.	503176	**Vergl.-Nr.**	127098
Beschreibung	Formschlauch Spültechnik		
Für Modelle:	915180, 915181, 915182, 915184, 915185, 915187, 915188, 915190, 915191, 915192, 915196, 915197, 915198, 915202, 915203, 915204, 915208, 915209, 915211, 915215, 915216, 915217, 915351, 915352, 915353, 915354, 915355, 915399, 915504, 915505, 915506, 915507, 915508, 915509, 915510, 915511, 915592, 915593, 915712, 915713, 915714, 915715, 915716, 915717, 915718, 915719, 915862, 915863, 915864, 915865...(Weitere Modelle finden Sie in unserem Webshop)		

1

GEV-Nr.	503177	**Vergl.-Nr.**	127111
Beschreibung	Formschlauch Spültechnik		
Für Modelle:	915606, 915607, 915608, 915609, 915610, 915668, 915669, 915710, 915711, 915755, 915886, 915888, 915995, 916062, 916082, 916085, 916086, 916087, 916088, 916442, 916443, 916448, 916526, 916527, Protech-24-10C, Protech-24-10T, Protech-411, Protech-411-2, Protech-411-2T, Protech-411CLS, Protech-411G, Protech-411GCLS, Toptech-24-20C, Toptech-24-20G, Toptech-24-20GT, Toptech-24-20T, Toptech-421, Toptech-421CLS		

1

GEV-Nr.	518216	**Vergl.-Nr.**	127001
Beschreibung	Formschlauch Spültechnik L-Form Vergl.-Nr. 127001 EP oben		
Für Modelle:	42, 45, 914171, 914678, 914937, 914945, 914971, BETA-245, Silver45, SILVER-45, Steel45, STEEL-45		

1

GEV-Nr.	518224	**Vergl.-Nr.**	127042
Beschreibung	Formschlauch Spültechnik L-Form Vergl.-Nr. 127042		
Für Modelle:	45, 914171, 914678, 914937, 914945, 914971, 915592, 915593, 915628, BETA-245, Silver45, SILVER-45, Steel45, STEEL-45, STEELTECH-350, Steeltech-350K		

1

GEV-Nr.	513245	**Vergl.-Nr.**	926032 DZG441
Beschreibung	Formschlauch Spültechnik L-Form Vergl.-Nr. 926032, DZG441		
Für Modelle:	1100, 1200, 1300, 49, 61, 62, 63, 64, L51, L52, L61, L62, L63, L64		

1

GEV-Nr.	513134	**Vergl.-Nr.**	926034 DZG47
Beschreibung	Formschlauch Spültechnik L-Form Vergl.-Nr. 926034, DZG47		
Für Modelle:	1100, 1200, 1300, 61, 62, 63, 64, L51, L52, L61, L62, LP81, LP81S, LP91, S58, S58S, S59, S600		

1

GEV-Nr.	513135	**Vergl.-Nr.**	926056 DZG461
Beschreibung	Formschlauch Spültechnik L-Form Vergl.-Nr. 926056, DZG461		
Für Modelle:	109, 114, 12, 1200, 1300, 14, 15, 20, 27, 63, 64, 9, 915755, A3000, A3CD, A3CDDAK, A3CDDAKCK, A3CDDAKYK, A3CDHZ23, A3CDH-Z23SWK, A3CDMXT23HZ, A3CDMXT23HZDAKHZ, A3CDSAKRKYK, A3CDT, A3CDT23, A3CDTDAK, A3CDTDAKRKYK, A3CDTDAKWK, A3CDTDAKYK, A3CDTDBK, A3CDTDRKYK, A3CDTDYK, A3CDTSAK, A3CDTSAKRK, A3CDTSAKRKYK, A3CDTSAKWK, A3CDTSAKYK, A3CDTSBKYK, A3CDTSYK, A3DAK, A3DAKWK, A3DAKWKYK, A4000, A4CD, A4CDD, A4CDDAK, A4CDMXTHZ23, A4CDMXTHZ23SAKHZ, A4CDSAKRK, A4CDSAKYK...(Weitere Modelle finden Sie in unserem Webshop)		

1

GEV-Nr.	513246	**Vergl.-Nr.**	926157 DZG6162
Beschreibung	Formschlauch Spültechnik L-Form Vergl.-Nr. 926157, DZG6162		
Für Modelle:	61, 62, L61, L62		

1

GEV-Nr.	518578	**Vergl.-Nr.**	127010 DZG30
Beschreibung	Formschlauch Spültechnik L-Form Vergl.-Nr. DZG30, 127010		
Für Modelle:	1200, 1300, B140, B150, B150Y, B160, B160Y, CB20N, CB21N, L51, L52, S500, S600		

Das komplette Sortiment finden Sie immer aktuell in unserem Webshop

1

GEV-Nr.	513075	**Vergl.-Nr.**	929164 DZG60
Beschreibung	Formschlauch Spültechnik L-Form Vergl.-Nr. DZG60, 929164		
Für Modelle:	915755, A3000, A3CD, A3CDDAK, A3CDDAKCK, A3CDDAKYK, A3CDHZ23, A3CDHZ23SWK, A3CDMXT23HZ, A3CDMXT23HZDAK-HZ, A3CDSAKRKYK, A3CDT, A3CDT23, A3CDTDAK, A3CDTDAKRKYK, A3CDTDAKWK, A3CDTDAKYK, A3CDTDBK, A3CDTDRKYK, A3CDT-DYK, A3CDTSAK, A3CDTSAKRK, A3CDTSAKRKYK, A3CDTSAKWK, A3CDTSAKYK, A3CDTSBKYK, A3CDTSYK, A3DAK, A3DAKWK, A3DAKWKYK, A4000, A4CD, A4CDD, A4CDDAK, A4CDMXTHZ23, A4CDMXTHZ23SAKHZ, A4CDSAKRK, A4CDSAKYK, A4CDSBKPKWKYK, A4CDT, A4CDTDAK, A4CDTDAKEKYK, A4CDTDAKRK, A4CDTDAKWK, A4CDTDBK, A4CDTDBKPK, A4CDTDBKRKPK, A4CDTDEK, A4CDTHZ, A4CDTHZSAKHZ...(Weitere Modelle finden Sie in unserem Webshop)		

1

GEV-Nr.	513078	**Vergl.-Nr.**	DZP32
Beschreibung	Formschlauch Spültechnik L-Form Vergl.-Nr. DZP32		
Für Modelle:	CB200N, CS510N		

mit Abzweig

1

GEV-Nr.	511929	**Vergl.-Nr.**	143239
Beschreibung	Formschlauch Außen-ø 17 L 430mm Kunststoff schwarz VPE 1		
Für Modelle:	403-EUROWASH, 913522, 913524, 913525, 913601, 913647, 913674, 913692, 913693, 913694, 913695, 913755, 913767, 913856, 913857, 913858, 913860, 913861, 913873, 913929, 913944, 913946, 913947, 913987, 914169, 914296, 914510, 914597, 914598, 914599, 914600, 914601, 914602, 914603, 914604, 914634, 914677, 914681, 914695, 914699, 914700, 914704, 914714, 914728, 914845, 914889, 914895, 914896, 914940, 914941...(Weitere Modelle finden Sie in unserem Webshop)		

1

GEV-Nr.	513247	**Vergl.-Nr.**	926158 DZG6364
Beschreibung	Formschlauch Spültechnik Vergl.-Nr. 926158, DZG6364 EP oben mit Abzweig		
Für Modelle:	63, 64, L63, L64		

1

GEV-Nr.	513217	**Vergl.-Nr.**	DWD1C
Beschreibung	Formschlauch Spültechnik Vergl.-Nr. DWD1C 6-Wege Verteiler		
Für Modelle:	B140, B150, B150Y, B160, B160Y		

S-Form

1

GEV-Nr.	512448	**Vergl.-Nr.**	127103
Beschreibung	Formschlauch AD ø 17mm Schlauch Innen-ø 10mm Spültechnik		
Für Modelle:	915184, 915185, 915187, 915188, 915202, 915203, 915204, 915208, 915209, 915399, 915504, 915505, 915506, 915507, 915508, 915509, 915510, 915511, 915714, 915715, 915716, 915718, 915719, 915863, 915865, 915996, 915997, 916061, 916063, 916064, 916065, 916083, 916084, 916089, 916090, 916091, 916092, 916093, 916444, 916445, 916446, 916447, 916449, 916528, 916529, 916530, 916531, 916532, 916533, Isytech28-02G...(Weitere Modelle finden Sie in unserem Webshop)		

1

GEV-Nr.	512450	**Vergl.-Nr.**	127116
Beschreibung	Formschlauch AD ø 29mm Schlauch Innen-ø 21mm Spültechnik		
Für Modelle:	915606, 915607, 915608, 915609, 915610, 915668, 915669, 915710, 915711, 915755, 915886, 915888, 915995, 916062, 916082, 916085, 916086, 916087, 916088, 916442, 916443, 916448, 916526, 916527, Protech-24-10C, Protech-24-10T, Protech-411, Protech-411-2, Protech-411-2T, Protech-411CLS, Protech-411G, Protech-411GCLS, Toptech-24-20C, Toptech-24-20G, Toptech-24-20GT, Toptech-24-20T, Toptech-421, Toptech-421CLS		

1

GEV-Nr.	512454	**Vergl.-Nr.**	127105
Beschreibung	Formschlauch für Ablaufpumpe Spültechnik		
Für Modelle:	915600, 915601, 915602, 915603, 915604, 915605, 915606, 915607, 915608, 915609, 915610, 915620, 915621, 915666, 915667, 915668, 915669, 915708, 915709, 915710, 915711, 915755, 915886, 915888, 915995, 916062, 916082, 916085, 916086, 916087, 916088, 916186, 916187, 916188, 916189, 916190, 916433, 916434, 916442, 916443, 916448, 916519, 916520, 916526, 916527, 916613, 916639, 916650, 916919, 916920...(Weitere Modelle finden Sie in unserem Webshop)		

1

GEV-Nr.	513237	**Vergl.-Nr.**	127121
Beschreibung	Formschlauch für Ablaufpumpe Spültechnik		
Für Modelle:	915600, 915601, 915602, 915603, 915604, 915605, 915606, 915607, 915608, 915609, 915610, 915620, 915621, 915666, 915667, 915668, 915669, 915708, 915709, 915710, 915711, 915755, 915886, 915888, 915995, 916062, 916082, 916085, 916086, 916087, 916088, 916186, 916187, 916188, 916189, 916190, 916433, 916434, 916442, 916443, 916448, 916519, 916520, 916526, 916527, 916613, 916639, 916650, 917386, 917396...(Weitere Modelle finden Sie in unserem Webshop)		

1

GEV-Nr.	513300	**Vergl.-Nr.**	127093
Beschreibung	Formschlauch ID ø 30mm Schlauch Außen-ø 35mm AD ø 27mm Schlauch Innen-ø 21mm L 460mm		
Für Modelle:	915180, 915181, 915182, 915184, 915185, 915187, 915188, 915190, 915191, 915192, 915196, 915197, 915198, 915202, 915203, 915204, 915208, 915209, 915211, 915215, 915216, 915217, 915351, 915352, 915353, 915354, 915355, 915399, 915504, 915505, 915506, 915507, 915508, 915509, 915510, 915511, 915712, 915713, 915714, 915715, 915716, 915717, 915718, 915719, 915862, 915863, 915864, 915865, 915922, 915923...(Weitere Modelle finden Sie in unserem Webshop)		

1

GEV-Nr.	513244	**Vergl.-Nr.**	926033 DZG63
Beschreibung	Formschlauch S-Form Spültechnik Vergl.-Nr. 926033, DZG63		
Für Modelle:	1100, 49, 61, 62, L61, L62		

1

GEV-Nr.	512449	**Vergl.-Nr.**	127092
Beschreibung	Formschlauch Spültechnik		
Für Modelle:	915180, 915181, 915182, 915184, 915185, 915187, 915188, 915190, 915191, 915192, 915196, 915197, 915198, 915202, 915203, 915204, 915208, 915209, 915211, 915215, 915216, 915217, 915351, 915352, 915353, 915354, 915355, 915399, 915504, 915505, 915506, 915507, 915508, 915509, 915510, 915511, 915712, 915713, 915714, 915715, 915716, 915717, 915718, 915719, 915862, 915863, 915864, 915865, 915922, 915923...(Weitere Modelle finden Sie in unserem Webshop)		

1

GEV-Nr.	512451	**Vergl.-Nr.**	127101
Beschreibung	Formschlauch Spültechnik		
Für Modelle:	915184, 915185, 915187, 915188, 915202, 915203, 915204, 915208, 915209, 915399, 915504, 915505, 915506, 915507, 915508, 915509, 915510, 915511, 915714, 915715, 915716, 915718, 915719, 915863, 915865, 915996, 915997, 916061, 916063, 916064, 916065, 916083, 916084, 916089, 916090, 916091, 916092, 916093, 916444, 916445, 916446, 916447, 916449, 916528, 916529, 916530, 916531, 916532, 916533, 917181...(Weitere Modelle finden Sie in unserem Webshop)		

1

GEV-Nr.	512452	**Vergl.-Nr.**	127122
Beschreibung	Formschlauch Spültechnik		
Für Modelle:	915600, 915601, 915602, 915603, 915604, 915605, 915606, 915607, 915608, 915609, 915610, 915620, 915621, 915666, 915667, 915668, 915669, 915708, 915709, 915710, 915711, 915755, 915886, 915888, 915995, 916062, 916082, 916085, 916086, 916087, 916088, 916186, 916187, 916188, 916189, 916190, 916433, 916434, 916442, 916443, 916448, 916519, 916520, 916526, 916527, 916613, 916639, 916650, 917386, 917396...(Weitere Modelle finden Sie in unserem Webshop)		

Das komplette Sortiment finden Sie immer aktuell in unserem Webshop

1

GEV-Nr.	512453	**Vergl.-Nr.**	127112
Beschreibung	Formschlauch Spültechnik		
Für Modelle:	915606, 915607, 915608, 915609, 915610, 915668, 915669, 915710, 915711, 915755, 915886, 915888, 915995, 916062, 916082, 916085, 916086, 916087, 916088, 916442, 916443, 916448, 916526, 916527, Protech-24-10C, Protech-24-10T, Protech-411, Protech-411-2, Protech-411-2T, Protech-411CLS, Protech-411G, Protech-411GCLS, Toptech-24-20C, Toptech-24-20G, Toptech-24-20GT, Toptech-24-20T, Toptech-421, Toptech-421CLS		

U-Form

1

GEV-Nr.	513297	**Vergl.-Nr.**	127109
Beschreibung	Formschlauch Außen-ø 30 D1 ø 25mm D2 ø 11mm L 860mm		
Für Modelle:	915606, 915607, 915608, 915609, 915610, 915668, 915669, 915710, 915711, 915755, 915886, 915888, 915995, 916062, 916082, 916085, 916086, 916087, 916088, 916442, 916443, 916448, 916526, 916527, Protech-24-10C, Protech-24-10T, Protech-411, Protech-411-2, Protech-411-2T, Protech-411CLS, Protech-411G, Protech-411GCLS, Toptech-24-20C, Toptech-24-20G, Toptech-24-20GT, Toptech-24-20T, Toptech-421, Toptech-421CLS		

1

GEV-Nr.	698840	**Vergl.-Nr.**	44354
Beschreibung	Formschlauch Außen-ø 40.5 D1 ø 32.5mm D2 ø 42.5mm 1210 Spültechnik VPE 1		
Für Modelle:	NEOTECH-902, NT902, TOPTECH-922, Toptech-922-400V-3Ph-60Hz, Toptech-922P, TT922, TT922HZ, TT922PS		

1

GEV-Nr.	698842	**Vergl.-Nr.**	127133
Beschreibung	Formschlauch Außen-ø 44 D1 ø 34mm D2 ø 34mm L 630mm Spültechnik VPE 1		
Für Modelle:	916032, 916033, 916036, 916037, 916038, 916039, 916042, 916043, 916044, 916218, 916270, 916271, 916272, 916273, 916274, 916275, 916336, 916337, 916376, 916377, 916378, 916379, 916380, 916381, 916585, 916587, 916616, 916629, 916678, 916679, 916681, 916682, 916683, 916697, 916861, 916864, 916865, 916866, 916867, 916928, 916929, 916942, 916962, 917169, 917174, 917175, Isytech26-00, Isytech26-00C-UK, Isytech26-00Marina, Isytech26-00-UK...(Weitere Modelle finden Sie in unserem Webshop)		

1

GEV-Nr.	513315	**Vergl.-Nr.**	43555
Beschreibung	Formschlauch Außen-ø 52 D1 ø 44mm L 1200mm		
Für Modelle:	TOPTECH-923, Toptech-923-230V-3Ph-50Hz, Toptech-923-230V-3Ph-60Hz, Toptech-923-400V-3Ph-60Hz, TOPTECH-924, Toptech-92-4400V-3Ph-60Hz, TT923, TT92323, TT923HZ, TT923HZ23, TT924, TT924HZ		

1

GEV-Nr.	513314	**Vergl.-Nr.**	41554
Beschreibung	Formschlauch Außen-ø 52 D1 ø 46mm D2 ø 42mm L 1000mm		
Für Modelle:	NEOTECH-901, Neotech-901-440V-3Ph-60Hz, NT901, NT901HZ44, TOPTECH-921, Toptech-921P, TT921, TT921PS		

1

GEV-Nr.	513233	**Vergl.-Nr.**	127087
Beschreibung	Formschlauch D1 ø 30mm D2 ø 30mm für Ablaufpumpe Gummi Spültechnik		
Für Modelle:	915180, 915181, 915182, 915184, 915185, 915187, 915188, 915190, 915191, 915192, 915196, 915197, 915198, 915202, 915203, 915204, 915208, 915209, 915211, 915215, 915216, 915217, 915351, 915352, 915353, 915354, 915355, 915399, 915504, 915505, 915506, 915507, 915508, 915509, 915510, 915511, 915712, 915713, 915714, 915715, 915716, 915717, 915718, 915719, 915862, 915863, 915864, 915865, 915922, 915923...(Weitere Modelle finden Sie in unserem Webshop)		

1

GEV-Nr.	513199	**Vergl.-Nr.**	69068
Beschreibung	Formschlauch für Ablaufpumpe Spültechnik		
Für Modelle:	915184, 915185, 915187, 915188, 915202, 915203, 915204, 915208, 915209, 915399, 915504, 915505, 915506, 915507, 915508, 915509, 915510, 915511, 915714, 915715, 915716, 915718, 915719, 915862, 915863, 915864, 915865, 915922, 915996, 915997, 916044, 916061, 916063, 916064, 916065, 916083, 916084, 916089, 916090, 916091, 916092, 916093, 916444, 916445, 916446, 916447, 916449, 916503, 916528, 916529...(Weitere Modelle finden Sie in unserem Webshop)		

1

GEV-Nr.	513232	**Vergl.-Nr.**	127115
Beschreibung	Formschlauch für Ablaufpumpe Spültechnik		
Für Modelle:	915600, 915601, 915602, 915603, 915604, 915605, 915606, 915607, 915608, 915609, 915610, 915620, 915621, 915666, 915667, 915668, 915669, 915708, 915709, 915710, 915711, 915755, 915886, 915888, 915995, 916062, 916082, 916085, 916086, 916087, 916088, 916186, 916187, 916188, 916189, 916190, 916433, 916434, 916442, 916443, 916448, 916519, 916520, 916526, 916527, 916613, 916639, 916650, 917386, 917396...(Weitere Modelle finden Sie in unserem Webshop)		

1

GEV-Nr.	513234	**Vergl.-Nr.**	127123
Beschreibung	Formschlauch für Ablaufpumpe Spültechnik		
Für Modelle:	915606, 915607, 915608, 915609, 915610, 915668, 915669, 915710, 915711, 915755, 915886, 915888, 915995, 916062, 916082, 916085, 916086, 916087, 916088, 916442, 916443, 916448, 916526, 916527, Protech-24-10C, Protech-24-10T, Protech-411, Protech-411-2, Protech-411-2T, Protech-411CLS, PROTECH-411G, Protech-411GCLS, Toptech-24-20C, Toptech-24-20G, Toptech-24-20GT, Toptech-24-20T, Toptech-421, Toptech-421CLS		

1

GEV-Nr.	513278	**Vergl.-Nr.**	127136
Beschreibung	Formschlauch Spültechnik		
Für Modelle:	916032, 916033, 916036, 916037, 916038, 916039, 916042, 916043, 916044, 916218, 916270, 916271, 916272, 916273, 916274, 916275, 916336, 916337, 916376, 916377, 916378, 916379, 916380, 916381, 916585, 916587, 916616, 916629, 916678, 916679, 916681, 916682, 916683, 916697, 916861, 916864, 916865, 916866, 916919, 916920, 916928, 916929, 916942, 916962, 916994, 916995, 917169, Isytech26-00, Isytech26-00C-UK, Isytech26-00Marina...(Weitere Modelle finden Sie in unserem Webshop)		

Sonstige

1

GEV-Nr.	513293	**Vergl.-Nr.**	143236
Beschreibung	Formschlauch Außen-ø 18 ID ø 11mm L 535mm Spülmaschine		
Für Modelle:	403-EUROWASH, 913522, 913524, 913525, 913601, 913647, 913674, 913692, 913693, 913694, 913695, 913755, 913767, 913856, 913857, 913858, 913860, 913861, 913873, 913929, 913944, 913946, 913947, 913987, 914169, 914296, 914510, 914597, 914598, 914599, 914600, 914601, 914602, 914603, 914604, 914610, 914634, 914677, 914681, 914695, 914699, 914700, 914704, 914714, 914728, 914845, 914889, 914895, 914896, 914940...(Weitere Modelle finden Sie in unserem Webshop)		

1

GEV-Nr.	513298	**Vergl.-Nr.**	127144
Beschreibung	Formschlauch Außen-ø 19 ID ø 11mm L 360mm		
Für Modelle:	916044, 916585, 916616, 916683, 916866, 916867, 917174, 917175, Isytech26-00C-UK, Isytech26-01-220-60-3, Isytech26-01-CDP-400-50-3, Isytech26-01-UK, Isytech26-02G, Isytech26-02GT, IsyTech-36-12, IsyTech-36-13		

1

GEV-Nr.	513295	**Vergl.-Nr.**	127143
Beschreibung	Formschlauch Außen-ø 31 ID ø 24mm D1 ø 19mm D2 ø 11mm		
Für Modelle:	916044, 916585, 916616, 916683, 916866, 916867, 917174, 917175, Isytech26-00C-UK, Isytech26-01-220-60-3, Isytech26-01-CDP-400-50-3, Isytech26-01-UK, Isytech26-02G, Isytech26-02GT, IsyTech-36-12, IsyTech-36-13		

1

GEV-Nr.	513306	**Vergl.-Nr.**	127085
Beschreibung	Formschlauch Außen-ø 43 ID ø 34mm AD ø 23mm D1 ø 32mm L 140mm		
Für Modelle:	915180, 915181, 915182, 915184, 915185, 915187, 915188, 915190, 915191, 915192, 915196, 915197, 915198, 915202, 915203, 915204, 915208, 915209, 915211, 915215, 915216, 915217, 915351, 915352, 915353, 915354, 915355, 915399, 915504, 915505, 915506, 915507, 915508, 915509, 915510, 915511, 915712, 915713, 915714, 915715, 915716, 915717, 915718, 915719, 915862, 915863, 915864, 915865, 915922, 915923...(Weitere Modelle finden Sie in unserem Webshop)		

Das komplette Sortiment finden Sie immer aktuell in unserem Webshop

1

GEV-Nr.	698841	**Vergl.-Nr.**	69020
Beschreibung	Formschlauch Außen-ø 44.5 ID ø 34.5mm AD ø 53mm D1 ø 43mm		
Für Modelle:	Isytech28-00, Isytech28-00-230V-1Ph-50Hz, Isytech28-00-230V-3Ph-60Hz, Isytech28-00ID, Isytech28-01G, Isytech28-02G, Isytech28-02G-NRG, Isytech28-02GT, Isytech28-02GT-NRG, IT2800, IT2800C, IT2800CDD, IT2800CHZ23, IT2800CRPMDD, IT2800G, IT2800HZ23, IT2800NO, Neo800N, Neo803N, Neotech-28-05, Neotech-28-05-230V-3Ph-60Hz, Neotech-28-05-400V-3Ph-60Hz, Neotech-28-05I, Neotech-28-05ID, Neotech-28-05IDP, Neotech-800, Neotech-800CRP, NT2805, NT2805C, NT2805CDD, NT2805CNO, NT2805DDPS, NT2805DDPSHZ23, NT2805GCDD, NT2805GCDDPS, NT2805HZ, NT2805NO, NT800, NT800CRP, NT800CRP23HZ, NT800DD, NT800PS, Pro811R, Pro811RCLS, Pro831N, Pro831NCLS, Protech-28-10, Protech-28-10-230V-1Ph-60Hz, Protech-28-10-230V-3Ph-60Hz, Protech-28-10INRG...(Weitere Modelle finden Sie in unserem Webshop)		

2

GEV-Nr.	513307	**Vergl.-Nr.**	127082
Beschreibung	Formschlauch Außen-ø 47 ID ø 39mm AD ø 47mm D1 ø 39mm L 82mm		
Für Modelle:	915180, 915181, 915182, 915184, 915185, 915187, 915188, 915190, 915191, 915192, 915196, 915197, 915198, 915202, 915203, 915204, 915208, 915209, 915211, 915215, 915216, 915217, 915351, 915352, 915353, 915354, 915355, 915399, 915504, 915505, 915506, 915507, 915508, 915509, 915510, 915511, 915712, 915713, 915714, 915715, 915716, 915717, 915718, 915719, 915862, 915863, 915864, 915865, 915922, 915923...(Weitere Modelle finden Sie in unserem Webshop)		

1

GEV-Nr.	513308	**Vergl.-Nr.**	73008
Beschreibung	Formschlauch Außen-ø 65 ID ø 58mm AD ø 49.5mm D1 ø 58mm L 90mm		
Für Modelle:	Neo803N, Neotech-28-05, Neotech-28-05-230V-3Ph-60Hz, Neotech-28-05-400V-3Ph-60Hz, Neotech-28-05I, Neotech-28-05ID, Neotech-28-05IDP, NT2805, NT2805C, NT2805CDD, NT2805CNO, NT2805DDPS, NT2805DDPSHZ23, NT2805GCDD, NT2805GCDDPS, NT2805HZ, NT2805NO, Pro811R, Pro811RCLS, Pro831N, Pro831NCLS, Protech-28-10, Protech-28-10-230V-1Ph-60Hz, Protech-28-10-230V-3Ph-60Hz, Protech-28-10INRG, Protech-28-10INRG-230V-3Ph-50Hz, Protech-28-10ITNRG, Protech-28-10T, Protech-811TR-2, PT2810, PT2810CNO, PT2810CR, PT2810CR23, PT2810CRNO, PT2810CSDDNO, PT2810CSNO, PT2810CSR, PT2810CSRDDNO, PT2810CSRNO, PT2810DDPS, PT2810HZ23, PT2810MHZ, PT2810S, Toptech-28-20, Toptech-28-20G, Toptech-28-20GNRG, Toptech-28-20GT, Toptech-28-20NRG, Toptech-28-20NRG-230V-3ph-50Hz, Toptech-28-20T...(Weitere Modelle finden Sie in unserem Webshop)		

1

GEV-Nr.	513303	**Vergl.-Nr.**	127135
Beschreibung	Formschlauch Endstück A AD ø 28mm Endstück-A ID ø 20mm Endstück B AD ø 28mm Endstück-B ID ø 20mm L 410mm		
Für Modelle:	916032, 916033, 916036, 916037, 916038, 916039, 916042, 916043, 916044, 916218, 916270, 916271, 916272, 916273, 916274, 916275, 916336, 916337, 916376, 916377, 916378, 916379, 916380, 916381, 916585, 916587, 916616, 916629, 916678, 916679, 916681, 916682, 916683, 916697, 916861, 916864, 916865, 916866, 916867, 916928, 916929, 916942, 916962, Isytech26-00, Isytech26-00C-UK, Isytech26-00Marina, Isytech26-00-UK, Isytech26-01, Isytech26-01-220-60-3, Isytech26-01-CDP-400-50-3...(Weitere Modelle finden Sie in unserem Webshop)		

1

GEV-Nr.	513235	**Vergl.-Nr.**	127108
Beschreibung	Formschlauch für Boiler Spültechnik		
Für Modelle:	915600, 915601, 915602, 915603, 915604, 915605, 915620, 915621, 915666, 915667, 915708, 915709, 916186, 916187, 916188, 916189, 916190, 916433, 916434, 916519, 916520, 916613, 916639, 916650, 916919, 916920, 916994, 916995, Neotech-24-05, Neotech-24-05G, Neotech-400, Neotech-400-2, Neotech-400G, Neotech-400GS, Startech-405, Steeltech-15-00, Steeltech-350-2		

1

GEV-Nr.	517800	**Vergl.-Nr.**	127097
Beschreibung	Formschlauch ID ø 11/25mm AD ø 18/29mm Spültechnik		
Für Modelle:	915184, 915185, 915187, 915188, 915202, 915203, 915204, 915208, 915209, 915399, 915504, 915505, 915506, 915507, 915508, 915509, 915510, 915511, 915714, 915715, 915716, 915718, 915719, 915862, 915863, 915864, 915865, 915922, 915996, 915997, 916061, 916063, 916064, 916065, 916083, 916084, 916089, 916090, 916091, 916092, 916093, 916444, 916445, 916446, 916447, 916449, 916503, 916528, 916529, 916530...(Weitere Modelle finden Sie in unserem Webshop)		

1

GEV-Nr.	513169	**Vergl.-Nr.**	127091
Beschreibung	Formschlauch Spültechnik		
Für Modelle:	915180, 915181, 915182, 915190, 915191, 915192, 915196, 915197, 915198, 915211, 915215, 915216, 915217, 915351, 915352, 915353, 915354, 915355, 915712, 915713, 915716, 915717, 915923, 915958, 916055, 916168, 916169, 916170, 916171, 916191, 916192, 916193, 916194, 916195, 916338, 916435, 916436, 916437, 916438, 916439, 916440, 916441, 916486, 916521, 916522, 916523, 916524, 916525, 916614, 916938...(Weitere Modelle finden Sie in unserem Webshop)		

1

GEV-Nr.	513236	**Vergl.-Nr.**	127118
Beschreibung	Formschlauch Spültechnik		
Für Modelle:	915606, 915607, 915608, 915609, 915610, 915668, 915669, 915710, 915711, 915755, 915886, 915888, 915995, 916062, 916082, 916085, 916086, 916087, 916088, 916442, 916443, 916448, 916526, 916527, Protech-24-10C, Protech-24-10T, Protech-411, Protech-411-2, Protech-411-2T, Protech-411CLS, Protech-411G, Protech-411GCLS, Toptech-24-20C, Toptech-24-20G, Toptech-24-20GT, Toptech-24-20T, Toptech-421, Toptech-421CLS		

1

GEV-Nr.	513239	**Vergl.-Nr.**	127099
Beschreibung	Formschlauch Spültechnik		
Für Modelle:	915180, 915181, 915182, 915184, 915185, 915187, 915188, 915190, 915191, 915192, 915196, 915197, 915198, 915202, 915203, 915204, 915208, 915209, 915211, 915215, 915216, 915217, 915351, 915352, 915353, 915354, 915355, 915399, 915504, 915505, 915506, 915507, 915508, 915509, 915510, 915511, 915712, 915713, 915714, 915715, 915716, 915717, 915718, 915719, 915863, 915865, 915923, 915958, 915996, 915997...(Weitere Modelle finden Sie in unserem Webshop)		

1

GEV-Nr.	513252	**Vergl.-Nr.**	127129
Beschreibung	Formschlauch Spültechnik		
Für Modelle:	915600, 915601, 915602, 915603, 915604, 915605, 915620, 915621, 915666, 915667, 915708, 915709, 916186, 916187, 916188, 916189, 916190, 916433, 916434, 916519, 916520, 916613, 916639, 916650, Neotech-24-05, Neotech-24-05G, Neotech-400, Neotech-400-2, Neotech-400G, Neotech-400GS, Startech-405		

1

GEV-Nr.	513263	**Vergl.-Nr.**	127124
Beschreibung	Formschlauch Spültechnik		
Für Modelle:	915600, 915601, 915602, 915603, 915604, 915605, 915606, 915607, 915608, 915609, 915610, 915620, 915621, 915666, 915667, 915668, 915669, 915708, 915709, 915710, 915711, 915755, 915886, 915888, 915995, 916062, 916082, 916085, 916086, 916087, 916088, 916186, 916187, 916188, 916189, 916190, 916433, 916434, 916442, 916443, 916448, 916519, 916520, 916526, 916527, 916613, 916639, 916650, 916919, 916920...(Weitere Modelle finden Sie in unserem Webshop)		

1

GEV-Nr.	513281	**Vergl.-Nr.**	127100
Beschreibung	Formschlauch Spültechnik		
Für Modelle:	915184, 915185, 915187, 915188, 915202, 915203, 915204, 915208, 915209, 915399, 915504, 915505, 915506, 915507, 915508, 915509, 915510, 915511, 915592, 915593, 915714, 915715, 915716, 915718, 915719, 915863, 915865, 915996, 915997, 916061, 916063, 916064, 916065, 916083, 916084, 916089, 916090, 916091, 916092, 916093, 916444, 916445, 916446, 916447, 916449, 916528, 916529, 916530, 916531, 916532...(Weitere Modelle finden Sie in unserem Webshop)		

1

GEV-Nr.	513282	**Vergl.-Nr.**	70021
Beschreibung	Formschlauch Spültechnik für Ablaufpumpe		
Für Modelle:	Neo803L, Neotech-28-06, Neotech-28-06-230V-3ph-60Hz, Neotech-28-06DP, Neotech-28-06ID, NT2806, NT2806C, NT2806CDD, NT2806CNO, NT2806DDPS, NT2806DDPSHZ23, NT2806GCDD, NT2806HZ23, NT2806NO, Pro811L, Pro831L, Protech-28-16, Protech-28-16T, PT2816, PT2816C, PT2816CNO, PT2816CR, PT2816CRNO, PT2816S, Toptech-28-26, Toptech-28-26G, Toptech-28-26GNRG, Toptech-28-26NRG, Toptech-28-26T, Toptech-28-26TNRG, TT2826, TT2826G, TT2826R, TT2826R23, TT2826RG, TT2826S, TT2826SG, TT2826SRG		

1

GEV-Nr.	513276	**Vergl.-Nr.**	127145
Beschreibung	Formschlauch Spültechnik für Boiler		
Für Modelle:	916044, 916585, 916616, 916683, 916866, 916867, Isytech26-00C-UK, Isytech26-01-220-60-3, Isytech26-01-CDP-400-50-3, Isytech26-01-UK, Isytech26-02G, Isytech26-02GT		

Das komplette Sortiment finden Sie immer aktuell in unserem Webshop

für Spülmaschinen

Druckschläuche

1

GEV-Nr.	698807	**Vergl.-Nr.**	143263
Beschreibung	Nachspülschlauch Außen-ø 18 ID ø 11mm		
Für Modelle:	916032, 916033, 916036, 916037, 916038, 916039, 916042, 916043, 916218, 916270, 916271, 916272, 916273, 916274, 916275, 916336, 916337, 916376, 916377, 916378, 916379, 916380, 916381, 916587, 916629, 916678, 916679, 916681, 916682, 916697, 916861, 916864, 916865, 916928, 916929, 916942, 916962, 917169, Isytech26-00, Isytech26-00Marina, Isytech26-00-UK, Isytech26-01, ISYTECH-26-01G, Isytech26-01G, ISYTECH-26-01GP, Isytech26-01GP, Isytech26-01Marina, IsyTech-36-10, IsyTech-36-11, Neotech-26-01-415V-3Ph-50Hz... (Weitere Modelle finden Sie in unserem Webshop)		

Sonstige

1

GEV-Nr.	530770	**Vergl.-Nr.**	929171 SPG2230
Beschreibung	Schlauch AD ø 30mm ID ø 20mm L 1050mm Gummi schwarz VPE 1		
Für Modelle:	72-CRP, 74-CRP, GL740, GOLD-101, GOLD-105, GOLD-201, GOLD-301, GOLD-LP-101, GOLD-LP-105, GOLD-LP-201, GOLD-LP-92, KLP101, KLP10123, KLP101DDDT, KLP105, KLP201, KLP201DDDT, KLP30140, KLP301DDDT, LP101, LP10123, LP101DDDTEB, LP105, LP105DDDT, LP201, LP301, LP30140, LP301DDDT, LP60, LP60DDDT, LP92, NRGTech832, NRGTech832G, PLP101, PLP10123, PLP101DDDT, PLP105, PLP10523, PLP201, PLP20123, PLP20123DT, PLP201DD, PLP301, PLP30123, Pro811L, Pro811R, Pro811RCLS, Pro831L, Pro831N, Pro831NCLS...(Weitere Modelle finden Sie in unserem Webshop)		

1

GEV-Nr.	698706	**Vergl.-Nr.**	127095
Beschreibung	Schlauch AD ø 31mm ID ø 25mm L 34mm Kunststoff für Nachspülung		
Für Modelle:	915184, 915185, 915187, 915188, 915202, 915203, 915204, 915208, 915209, 915399, 915504, 915505, 915506, 915507, 915508, 915509, 915510, 915511, 915606, 915607, 915608, 915609, 915610, 915668, 915669, 915710, 915711, 915714, 915715, 915716, 915718, 915719, 915755, 915862, 915863, 915864, 915865, 915886, 915888, 915922, 915995, 915996, 915997, 916044, 916061, 916062, 916063, 916064, 916065, 916082...(Weitere Modelle finden Sie in unserem Webshop)		

Fittinge, Schlauch- und Rohrverbinder

Schlauchverbinder

ohne Verschraubung

1

GEV-Nr.	541109	**Vergl.-Nr.**	035031
Beschreibung	Y-Stück Kunststoff Schlauch ø 8-6-8mm für Pressostat		
Für Modelle:	43, 45, 46, 50, 50S, 53, 54, 913530, 913531, 913532, 913862, 913863, 913988, 914239, 914289, 914295, 914297, 914453, 914522, 914605, 914606, 914607, 914608, 914609, 914610, 914611, 914629, 914630, 914679, 914680, 914682, 914727, 914760, 914761, 914846, 914857, 914890, 914923, 914924, 914925, 914996, 915135, 915257, 915259, 915261, 915294, 915372, 915373, 915374, 915499...(Weitere Modelle finden Sie in unserem Webshop)		

1

GEV-Nr.	518347	**Vergl.-Nr.**	468149
Beschreibung	T-Stück Kunststoff Schlauch ø 10-10-10mm 3 Wege		
Für Modelle:	43, 46, BETA-245, BETA-246, BETA-250, BETA-253, S51		

Schlauchanschlüsse

Messing

1

GEV-Nr.	513253	**Vergl.-Nr.**	108006 DZR2915 REB108006
Beschreibung	Schlauchanschluss Messing gewinkelt Gewinde 1/4" Schlauch ø 12mm VPE 1 Stück		
Für Modelle:	109, 114, 43, 913530, 913531, 913532, 913862, 913863, 913988, 914237, 914239, 914289, 914295, 914297, 914453, 914522, 914609, 914610, 914680, 914682, 914890, 915135, ALFA-109, ALFA-112, ALFA-114, ALFA-215, ALFA-220, Beta250, BETA-250, Beta253, BETA-253, BETA-258, GL42, GL80THZ, GL82, GL82DA, GL82DAAHZBCERW, GL82DAE, GL82DAEW, GL82DAEY, GL82DAW, GL82DBCERWY, GL82DY, GL82HZ23, GL82HZ23D, GL82HZ23SAHZ, GL82S, GL82SA, GL82SAEWY, GL82SB...(Weitere Modelle finden Sie in unserem Webshop)		

Herstellerspezifisch

1

GEV-Nr.	504388	**Vergl.-Nr.**	468205
Beschreibung	Schlauchanschluss Tülle ø 10.5mm Tüllenlänge 15mm Gesamtlänge 26mm Kunststoff für Ablaufschlauch		
Für Modelle:	915180, 915181, 915182, 915184, 915185, 915187, 915188, 915190, 915191, 915192, 915196, 915197, 915198, 915202, 915203, 915204, 915208, 915209, 915211, 915215, 915351, 915352, 915353, 915354, 915355, 915399, 915504, 915505, 915506, 915507, 915508, 915509, 915510, 915511, 915606, 915607, 915608, 915609, 915610, 915668, 915669, 915710, 915711, 915712, 915713, 915714, 915715, 915716, 915717, 915718...(Weitere Modelle finden Sie in unserem Webshop)		

Wasserkreislaufkomponenten

Druckminderer

Druckminderer

Universal

1

GEV-Nr.	520868	**Vergl.-Nr.**	927150 UAA6
Beschreibung	Druckminderer OR Serie PN40 Anschluss 1/2" Einstellbereich 1-7bar p max 40bar T.max. 80°C Messing		
Für Modelle:	109, 114, 12, 14, 15, 20, 27, 9, 915755, A3000, A3CD, A3CDDAK, A3CD-DAKCK, A3CDDAKYK, A3CDHZ23, A3CDHZ23SWK, A3CDSAKRKYK, A3DAK, A3DAKWK, A3DAKWKYK, A4000, A4CD, A4CDD, A4CDDAK, A4CDSAKRK, A4CDSAKYK, A4CDSBKPKWKYK, A4DAK, A4DAKCK, A4DAKCKPK, A4DAKPK, A4DAKPKZK, A4DAKYK, A4DAKZK, A5000, A5CD, A5CDSAK, A5CDSBKZK, A5TCD, A5TCDSAK, ALFA-109, ALFA-112, ALFA-114, ALFA14DR-15, ALFA14DR-20, ALFA14DR-27, ALFA-215, ALFA-220, GL280CD, GL280CD23...(Weitere Modelle finden Sie in unserem Webshop)		

Hilfsmittel

Schellen

Schlauchschellen

DIN 3017 - W4

1

GEV-Nr.	520120	**Vergl.-Nr.**	927322
Beschreibung	Schlauchschelle CNS W4 ø 12-20mm Breite 9mm VPE 1 Stück DIN 3017		
Für Modelle:	109, 114, ALFA-109, ALFA-112, ALFA-114, ALFA-215, ALFA-220, Isytech28-00, Isytech28-00-230V-3Ph-60Hz, Isytech28-00ID, Isy-tech28-01G, IT2800, IT2800C, IT2800CDD, IT2800CHZ23, IT2800G, IT2800HZ23, IT2800NO, Neo800N, Neo803L, Neo803N, Neo-tech-28-05, Neotech-28-05-230V-3Ph-60Hz, Neotech-28-05-400V-3Ph-60Hz, Neotech-28-05I, Neotech-28-05ID, Neotech-28-05IDP, Neotech-28-06, Neotech-28-06-230V-3ph-60Hz, Neotech-28-06DP, Neotech-28-06ID, Neotech-800, Neotech-800CRP, NEOTECH-800G, NEOTECH-900, NEOTECH-901, Neotech-901-440V-3Ph-60Hz, NEOTECH-902, NRGTech832, NRGTech832G, NT2805, NT2805C, NT2805CDD, NT2805CNO, NT2805DDPS, NT2805DDPSHZ23, NT-2805GCDD, NT2805GCDDPS, NT2805HZ, NT2805NO...(Weitere Model-le finden Sie in unserem Webshop)		

Messtechnik

Thermometer

Einbauthermometer

ø60mm

1

GEV-Nr.	542106	**Vergl.-Nr.**	DET1 DET1L
Beschreibung	Thermometer Einbau ø 60mm T.max. 120°C 0-120°C Fühler ø 8.5mm Fühler L 35mm Kapillarrohr 5000mm Anschluss M10x1		
Für Modelle:	CS1300N, CT3500, CT4500, CT5500, LP1500N, LP2000, LP3000, PLT-130, PLT-150, PLT-220, PLT-250, S600, T65, T90		

Das komplette Sortiment finden Sie immer aktuell in unserem Webshop

Befestigungsmaterialien

Muttern

Rändelmuttern

1

GEV-Nr.	517444	**Vergl.-Nr.**	80697
Beschreibung	Rändelmutter Gewinde M10x1 ø 25mm H 4mm CNS		
Für Modelle:	914453, 914631, 915180, 915181, 915182, 915184, 915185, 915187, 915190, 915191, 915192, 915196, 915197, 915198, 915202, 915203, 915204, 915208, 915211, 915215, 915257, 915259, 915351, 915352, 915353, 915354, 915355, 915372, 915373, 915374, 915399, 915499, 915500, 915504, 915505, 915506, 915507, 915508, 915509, 915510, 915511, 915583, 915584, 915585, 915586, 915587, 915588, 915589, 915590, 915591...(Weitere Modelle finden Sie in unserem Webshop)		

1

GEV-Nr.	518028	**Vergl.-Nr.**	454004 CVG5E
Beschreibung	Rändelmutter Gewinde M5 ø 25mm H 4mm CNS		
Für Modelle:	1100, 1200, 1300, 35, 40, 403-EUROWASH, 45, 46, 49, 50, 50S, 53, 61, 62, 63, 64, 913522, 913524, 913525, 913530, 913531, 913532, 913601, 913647, 913674, 913692, 913693, 913694, 913695, 913755, 913767, 913856, 913857, 913858, 913860, 913861, 913862, 913863, 913873, 913929, 913946, 913947, 914169, 914510, 914634, Beta235, BETA-235, BETA-235H, Beta240, BETA-240...(Weitere Modelle finden Sie in unserem Webshop)		

Sechskantmuttern

DIN 934 / ISO 4032/8673

1

GEV-Nr.	560340	**Vergl.-Nr.**	CDI204
Beschreibung	Sechskantmutter Gewinde M4 H 3.2mm SW 7 CNS DIN/ISO DIN 934 / ISO 4032/8673 VPE 1 Stück		
Für Modelle:	B100, B110, B140, B150, B160, B210Y, B90, S50, S500, S60, S80, S960		

DIN 985

1

GEV-Nr.	560518	**Vergl.-Nr.**	926087
Beschreibung	Sechskantmutter Gewinde M8 H 9.2mm CNS SW 13 selbstsichernd VPE 1 Stück		

Sechskantmuttern Zoll

1

GEV-Nr.	518508	**Vergl.-Nr.**	CDO114P
Beschreibung	Mutter Gewinde 1¼" H 7mm SW 50 Messing VPE 1 Stück		
Für Modelle:	CT3500, CT4500, CT5500, T65, T90		

1

GEV-Nr.	503042	**Vergl.-Nr.**	CDO138C
Beschreibung	Mutter Gewinde 3/8" H 6mm Messing SW 22 VPE 1 Stück		

Scheiben

Unterlegscheiben

Sonstige

1

GEV-Nr.	513223	**Vergl.-Nr.**	926249 CWD52
Beschreibung	Scheibe		
Für Modelle:	L61, L62, L63, L64		

Befestigungen

Schellen

Schlauchschellen

DIN 3017 - W4

1

GEV-Nr.	520120	**Vergl.-Nr.**	927322
Beschreibung	Schlauchschelle CNS W4 ø 12-20mm Breite 9mm VPE 1 Stück DIN 3017		
Für Modelle:	109, 114, ALFA-109, ALFA-112, ALFA-114, ALFA-215, ALFA-220, Isytech28-00, Isytech28-00-230V-3Ph-60Hz, Isytech28-00ID, Isytech28-01G, IT2800, IT2800C, IT2800CDD, IT2800CHZ23, IT2800G, IT2800HZ23, IT2800NO, Neo800N, Neo803L, Neo803N, Neotech-28-05, Neotech-28-05-230V-3Ph-60Hz, Neotech-28-05-400V-3Ph-60Hz, Neotech-28-05I, Neotech-28-05ID, Neotech-28-05IDP, Neotech-28-06, Neotech-28-06-230V-3ph-60Hz, Neotech-28-06DP, Neotech-28-06ID, Neotech-800, Neotech-800CRP, NEOTECH-800G, NEOTECH-900, NEOTECH-901, Neotech-901-440V-3Ph-60Hz, NEOTECH-902, NRGTech832, NRGTech832G, NT2805, NT2805C, NT2805CDD, NT2805CNO, NT2805DDPS, NT2805DDPSHZ23, NT2805GCDD, NT2805GCDDPS, NT2805HZ, NT2805NO...(Weitere Modelle finden Sie in unserem Webshop)		

Sicherungsringe

DIN 6799

1

GEV-Nr.	518557	**Vergl.-Nr.**	929017 CWA5D5I
Beschreibung	Sicherungsring E D1 ø 5mm D2 ø 11mm CNS DIN 6799 Stärke 0.7mm		
Für Modelle:	AUTOMATICA, GOLD-74-AUTOMATICA, LP81S, LP91, S58, S58S, S59		

1

GEV-Nr.	507015	**Vergl.-Nr.**	CWA5D7
Beschreibung	Sicherungsring E D1 ø 7mm D2 ø 14mm CNS DIN 6799 Stärke 0.9mm für Wellen ø 8-11mm		
Für Modelle:	B100, B110, B150, B150Y, B160, B160Y, B210Y, B90, LP81, LP81S, LP91, PLT-130, PLT-150, PLT-220, PLT-250, S50, S58, S58S, S59, S60, S600, S80, S800, T170, T65, T90		

DIN 7993

1

GEV-Nr.	518308	**Vergl.-Nr.**	303019 REB303019
Beschreibung	Sicherungsring DIN 7993 für Ablaufventil Materialstärke 3mm AD ø 57mm		
Für Modelle:	1200, 1300, 45, 46, 50, 50S, 53, 63, 64, 913530, 913531, 913532, 913862, 913863, 913988, 914171, 914239, 914289, 914297, 914453, 914522, 914605, 914606, 914607, 914608, 914678, 914679, 914680, 914682, 914727, 914760, 914761, 914846, 914857, 914890, 914923, 914924, 914937, 914945, 914971, 915135, 915257, 915259, 915261, 915372, 915373, 915374, 915499, 915500, 915592...(Weitere Modelle finden Sie in unserem Webshop)		

Verbrauchsgüter

Sicherungen

Feinsicherungen

1

GEV-Nr.	358677	**Vergl.-Nr.**	228004 228010
Beschreibung	Feinsicherung Größe ø5x20mm 4A flink Nennspannung 250V VPE 10 Stück		
Für Modelle:	71, 72, 72-CRP, 74, 74-CRP, 913944, 913987, 913988, 914169, 914171, 914237, 914239, 914289, 914296, 914297, 914453, 914522, 914610, 914611, 914629, 914630, 914631, 914677, 914678, 914679, 914680, 914681, 914682, 914714, 914890, 914896, 914925, 914971, 914996, 915135, 915180, 915181, 915182, 915184, 915185, 915187, 915188, 915190, 915191, 915192, 915196, 915197, 915198, 915202, 915203... (Weitere Modelle finden Sie in unserem Webshop)		

1

GEV-Nr.	358693	**Vergl.-Nr.**	80874
Beschreibung	Feinsicherung Größe ø5x20mm 2A mittelträge Nennspannung 250V VPE 10 Stück		
Für Modelle:	TOPTECH-924, Toptech-92-4400V-3Ph-60Hz, TT924, TT924HZ		

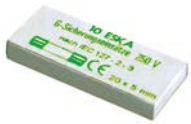

1

GEV-Nr.	358594	**Vergl.-Nr.**	228012
Beschreibung	Feinsicherung Größe ø5x20mm 0.16A träge Nennspannung 250V VPE 10 Stück		
Für Modelle:	915184, 915185, 915187, 915188, 915202, 915203, 915204, 915208, 915209, 915399, 915504, 915505, 915506, 915507, 915508, 915509, 915510, 915511, 915714, 915715, 915716, 915718, 915719, 915755, 915862, 915863, 915864, 915865, 915922, 915996, 915997, 916044, 916061, 916063, 916064, 916065, 916083, 916084, 916089, 916090, 916091, 916092, 916093, 916444, 916445, 916446, 916447, 916449, 916503, 916528...(Weitere Modelle finden Sie in unserem Webshop)		

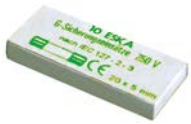

1

GEV-Nr.	358603	**Vergl.-Nr.**	228011
Beschreibung	Feinsicherung Größe ø5x20mm 2A träge Nennspannung 250V VPE 10 Stück		
Für Modelle:	915184, 915185, 915187, 915188, 915202, 915203, 915204, 915208, 915209, 915399, 915504, 915505, 915506, 915507, 915508, 915509, 915510, 915511, 915714, 915715, 915716, 915718, 915719, 915755, 915862, 915863, 915864, 915865, 915922, 915996, 915997, 916044, 916061, 916063, 916064, 916065, 916083, 916084, 916089, 916090, 916091, 916092, 916093, 916444, 916445, 916446, 916447, 916449, 916503, 916528...(Weitere Modelle finden Sie in unserem Webshop)		

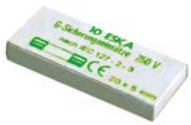

1

GEV-Nr.	358606	**Vergl.-Nr.**	228014
Beschreibung	Feinsicherung Größe ø5x20mm 4A träge Nennspannung 250V VPE 10 Stück		
Für Modelle:	916260, 916261, 916262, 916263, 916264, 916265, 916266, 916267, 916268, 916269, 916335, 916425, 916426, 916427, 916428, 916429, 916430, 916431, 916432, 916484, 916485, 916564, 916676, 916677, 916794, Steeltech-13-00, Steeltech-13-00-UK, Steeltech-14-00, Steeltech-14-00-UK, Steeltech-14-01, Steeltech-330-2, Steeltech-330H-2, Steeltech-340-2, Steeltech-340H-2		

1

GEV-Nr.	358609	**Vergl.-Nr.**	5200191
Beschreibung	Feinsicherung Größe ø5x20mm 5A träge Nennspannung 250V VPE 10 Stück		
Für Modelle:	WS140		

A

Ablaufpumpen 61
Ablaufschläuche 150
Anlege-Sicherheitsthermostate 9
Anlegethermostate 9, 10

B

Befehls- und Meldegeräte 16
Befestigungen 165
Befestigungsmaterialien 165
Behälterfilter 149
Betriebskondensatoren 64

D

Dichtungsringe 137
Dosiergeräte 144
Drehschalter 15
Druckminderer 164, 164
Druckschalter/-taster 12
Druckschläuche 163
Drucksteigerungspumpen I 60

E

Elektroden 37
Elektronikregler 23
Elektrozubehör 65

F

Feinsicherungen 166
Filter 64
Flachbandkabel 65
Folienheizkörper 8
Formschläuche 152
Fühler 23

H

Heizkörper 2

I

Industrieschläuche 151

K

Kabel 65
Klemmen 66
Kondensatoren & Entstörfilter 64
Kontaktheizkörper 2

L

Lampen 17

M

Magnetschalter 15
Magnetventile 30
Messtechnik 164
Mikroschalter 12
Moosgummidichtungen 140
Motoren 38
Muttern 165

N

Niplaflex-Schläuche 151

O

O-Ringe 133

P

Positionsschalter 12
Pressostate 35
Pressostatschläuche 152
Programmtimer 17
Pumpen 38
Pumpenschläuche 150
PVC-Schläuche 152
PVC-Zulaufschläuche 150

R

Rändelmuttern 165
Regelthermostate 10, 10
Relais 21
Rippenrohrheizkörper 2

S

Sauglanzen 150
Schalter und Taster 12
Schellen 164, 165
Schlauchanschlüsse 163
Schläuche 150
Schlauchschellen 164, 165
Schlauchverbinder 163
Schlauchverschraubungen 150
Schütze 19
Sechskantmuttern 165
Sicherheitsthermostate 11
Sicherungen 65, 166
Sicherungsringe 166
Signallampen 17
Signallampen komplett 17
Silikonschläuche 150, 152
Steckverbinder 66
Systemschalter 15
Systemschalter ROLD 12

T

Tauchheizkörper 2
Temperaturfühler 23

Thermostatdichtungen 141
Thermostate 9
Timer 17
Transformatoren 22
Türdichtungen für Spülmaschinen 140

U

Universalfühler 23
Unterlegscheiben 165

V

Verbrauchsgüter 166

W

Wasch- und Nachspülpumpen 38
Wascharmhalterdichtungen 141
Wasserkreislaufkomponenten 164
Wellendichtungen 140

Z

Zeitrelais 22
Zulaufschläuche 150