Ersatzteile passend für

Spültechnik

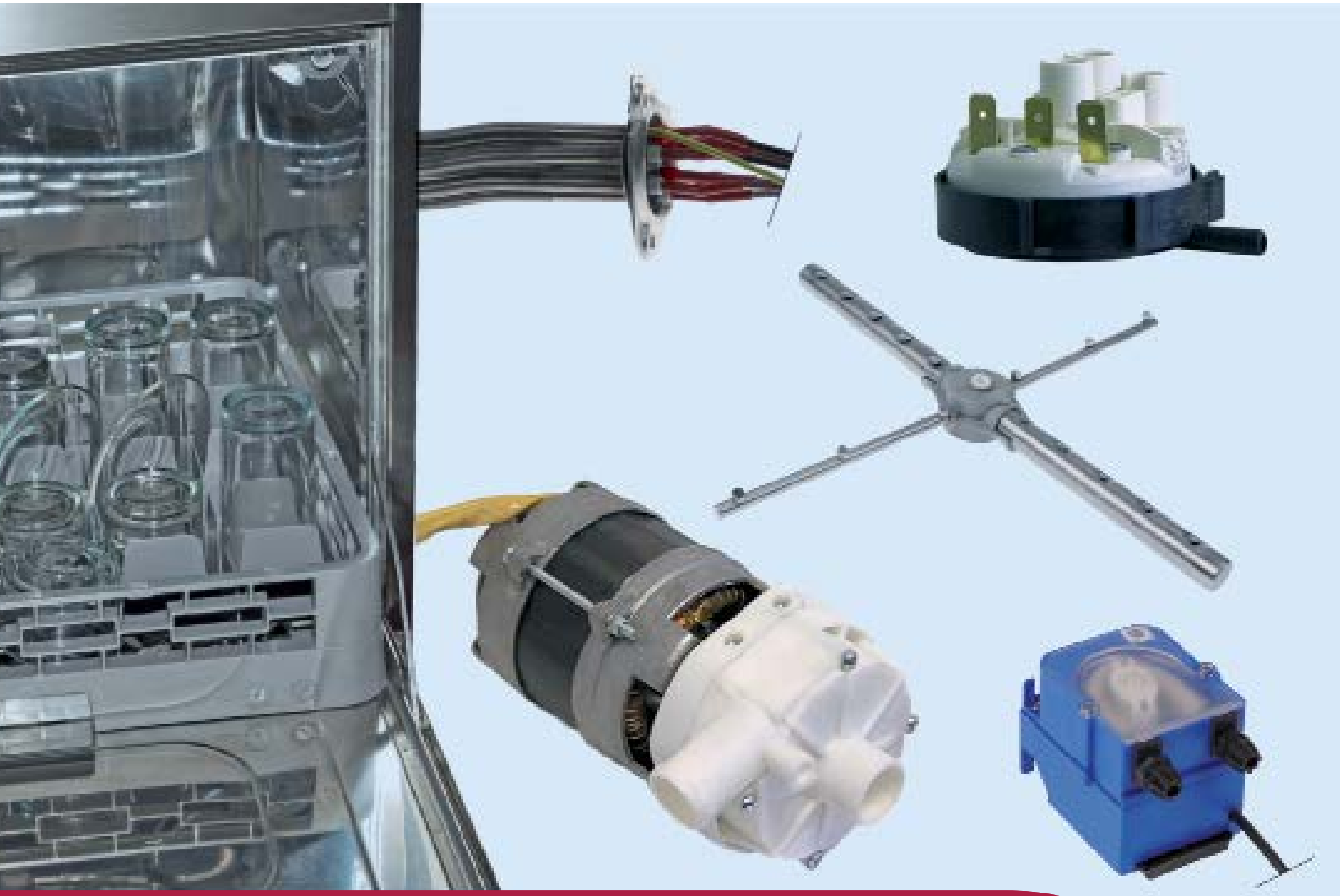

Ersatzteile passend für

SAMMIC

2018

Das komplette Sortiment finden Sie immer aktuell im GEV-Webshop

Heizkörper

Tauchheizkörper

3-Lochflansch ø38,5mm

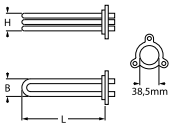

1

GEV-Nr.	420206	**Vergl.-Nr.**	2313132 2319211
Beschreibung	Heizkörper 2000W 230V Einbau ø 38.5mm HK 1 L 261mm B 33mm H 19mm THA 1 TH ø 7mm THL 105mm THP außermittig, nicht anliegend Rohr ø 6mm LA 57.5mm Loch ø 10mm 3-Lochflansch Anschluss Flachstecker 6,3mm Tauchheizkörper		
Für Modelle:	P-35, P-41, SL-18, SL-20E		
Zubehör für	420206		

GEV-Nr.	532577	Vergl.-Nr.	—
O-Ring EPDM Materialstärke 5.34mm ID ø 40.65mm VPE 1 Stück			

mit Expansionsflansch 40 x 17mm

1

GEV-Nr.	420028	**Vergl.-Nr.**	2313119 2319207
Beschreibung	Heizkörper 1500W 220V Flansch 40x17mm L 115mm B 190mm H 24mm Rohr ø 8mm HK 1 Tauchheizkörper		
Für Modelle:	P-35, P-41, S-41, SL-19, SL-19D, SL-20, SL-20D, SL-21, SL-21B, SL-21BD, SL-21D, SL-22, SL-22B, SL-22BD, SL-22D, SL-23, SL-23B, SL-23BP, SL-24, SL-290B, SL-350B, SL-550B, SL-550BP, X-35, X-40, X-41, X-45		

mit Expansionsflansch 70 x 18mm

1

GEV-Nr.	416357	**Vergl.-Nr.**	2302830
Beschreibung	Heizkörper 2000W 230V HK 1 Flansch 70x18mm L 265mm B 65mm Anschluss M4 Rohr ø 8.5mm		
Für Modelle:	BM-21, E-18, E-19, LVT-18, LVT-18A, LVT-18H, SV-18, SV-18H		

1

GEV-Nr.	416370	**Vergl.-Nr.**	2309092
Beschreibung	Heizkörper 2500W 230V HK 1 Flansch 70x18mm L 380mm B 68mm H 30mm Anschluss Flachstecker 6,3mm Rohr ø 8mm		
Für Modelle:	E-1000, S-350, S-550, SB-350, SB-550, SC-1100, SL-650C, SL-650C-USA, SP-290, SP-350, SP-550, SP-550B, SP-800		
Zubehör für	416370		

GEV-Nr.	510429	Vergl.-Nr.	2309053
Dichtung L 76mm B 23mm LA 25mm 3 Löcher für Heizkörper Typ DB 70 ohne Thermostateinführung			

1

GEV-Nr.	420029	**Vergl.-Nr.**	2313408 2313465
Beschreibung	Heizkörper 2500W 230V HK 1 Flansch 70x18mm L 390mm B 95mm H 29mm Anschluss Flachstecker 6,3mm Tauchheizkörper Rohr ø 8mm		
Für Modelle:	P-100, P-50, S-100, S-120, S-50, S-60, SL-1100B, SL-1100BP, SL-1200B, SL-1200BP, SL-290B, SL-350B, SL-360, SL-550, SL-550B, SL-550BP, SL-560, SL-800B, SL-810, SL-900, X-100, X-120, X-50, X-60, X-80		

1

GEV-Nr.	420076	**Vergl.-Nr.**	2309094
Beschreibung	Heizkörper 3000W 230V HK 3 Flansch 70x18mm L 380mm B 65mm H 28mm Anschluss Flachstecker 6,3mm Tauchheizkörper Expansionsflansch für Tank Rohr ø 6.4mm		
Für Modelle:	LV-1100, LV-1200, S-60, S-750, S-750A, SB-750, SB-750A, SC-1200, SL-1100B, SL-1100BP, SL-1200B, SL-1200BP, SL-650C, SL-900		

mit Rundflansch ø 57,5mm

1

GEV-Nr.	416369	**Vergl.-Nr.**	2309696
Beschreibung	Heizkörper 2500W 230V HK 1 Einbau ø 57.5mm L 255mm B 31mm H 42mm Anschluss Flachstecker 6,3mm Rohr ø 8mm TH ø 7mm THA 1 THL 110mm THP mittig		
Für Modelle:	E-300, LVT-19, S-20, S-21, S-23, S-41, SB-22, SB-23, SL-290B, SL-350B, SL-550B, SL-550BP, SP-23, SP-23B, SP-290, SP-350, SP-550, SP-550B, SV-19, SV-20, SV-21, SV-21B, X-35, X-40, X-41, X-45		
Zubehör für	416369		

GEV-Nr.	550002	Vergl.-Nr.	—
Spannbügel H 10mm L 21mm B 10mm Loch ø 6.5mm für Heizkörper			

Das komplette Sortiment finden Sie immer aktuell in unserem Webshop

1

GEV-Nr.	420207	**Vergl.-Nr.**	2319070
Beschreibung	Heizkörper 2800W 230V HK 1 Einbau ø 57.5mm L 297mm B 32mm H 37mm Rundflansch Anschluss Flachstecker 6,3mm Tauchheizkörper Rohr ø 8mm AL 32mm TH ø 7mm THA 1 THL 110mm THP mittig, nicht-anliegend		
Für Modelle:	S-41, SL-19, SL-19D, SL-20D, SL-21BD, SL-21D, SL-22, SL-22B, SL-22BD, SL-22D, SL-23, SL-23B, SL-23BP, SL-24, SL-290B, SL-350B, SL-550B, SL-550BP, X-35, X-40, X-41, X-45		
Zubehör für	420207		
	GEV-Nr.	550002	Vergl.-Nr. —
	Spannbügel H 10mm L 21mm B 10mm Loch ø 6.5mm für Heizkörper		

1

GEV-Nr.	420030	**Vergl.-Nr.**	2309778
Beschreibung	Heizkörper 3000W 230V HK 1 Einbau ø 57.5mm L 308mm B 32mm H 37mm Anschluss Flachstecker 6,3mm Tauchheizkörper Rohr ø 8mm TH ø 8mm THA 1 THL 105mm THP mittig		
Für Modelle:	S-290, S-350, S-50, SB-290, SB-350, SL-290B, SL-350B, SL-360, SL-550, SL-550B, SL-550BP, SL-560, SP-290, SP-350, SP-550, SP-550B, X-50		

1

GEV-Nr.	420031	**Vergl.-Nr.**	2305052 2309100 2309860
Beschreibung	Heizkörper 4500W 230V HK 3 Einbau ø 57.5mm L 365mm B 33mm H 38mm Anschluss Flachstecker 6,3mm Tauchheizkörper Rohr ø 8mm TH ø 8mm THA 1 THL 105mm THP mittig		
Für Modelle:	S-550, S-60, SB-550, SL-290B, SL-350B, SL-550B, SL-550BP, SL-650C, SL-650C-USA, SL-810, SL-900, SP-290, SP-350, SP-550, SP-550B, X-60		

1

GEV-Nr.	420036	**Vergl.-Nr.**	2309098
Beschreibung	Heizkörper 6000W 230V HK 3 Einbau ø 57.5mm L 455mm B 34mm H 40mm Rundflansch Anschluss Flachstecker 6,3mm Rohr ø 8mm TH ø 8mm THA 1 THL 105mm THP mittig		
Für Modelle:	E-1000, LV-1100, P-100, S-100, S-120, S-750, S-750A, SB-750, SB-750A, SC-1100, SL-1100B, SL-1100BP, SL-1200B, SL-1200BP, SL-800B, SL-900, SP-800, SU-600, SU-750, X-100, X-120		
Zubehör für	420036		
	GEV-Nr.	510409	Vergl.-Nr. —
	O-Ring EPDM Materialstärke 5.34mm ID ø 56.52mm VPE 1 Stück		

1

GEV-Nr.	420205	**Vergl.-Nr.**	2309858
Beschreibung	Heizkörper 9000W 230V HK 3 Einbau ø 57.5mm L 510mm B 34mm H 44mm Rundflansch Anschluss M4 Tauchheizkörper Rohr ø 8mm TH ø 7mm THA 1 THL 110mm THP mittig, nicht-anliegend		
Für Modelle:	LV-1200, S-100, S-120, SC-1200, SL-1100B, SL-1100BP, SL-1200B, SL-1200BP, SL-900, ST, ST-1400, ST-1700, ST-2200, ST-2800, ST-3000, ST-3500, SU-600, SU-750, X-100, X-120		

1

GEV-Nr.	420194	**Vergl.-Nr.**	2309746
Beschreibung	Heizkörper 1500W 230V HK 1 L 190mm B 120mm H 19mm Gewinde 1/4" BA 69mm Rohr ø 8mm Anschluss Flachstecker 6,3mm Tauchheizkörper 2-Lochbefestigung		
Für Modelle:	E-19, E-300, LVT-19, S-20, S-21, S-23, S-290, SB-22, SB-23, SB-290, SP-23, SP-23B, SP-290, SP-350, SP-550, SP-550B, SV-19, SV-20, SV-21, SV-21B		

Zubehör

Flanschdichtungen

1

GEV-Nr.	510401	**Vergl.-Nr.**	00003430
Beschreibung	Dichtung Gummi L 88mm B 73mm Materialstärke 5mm Loch ø 7mm LA 65mm für Heizkörper 4 Löcher ID ø 50mm		

1

GEV-Nr.	510429	**Vergl.-Nr.**	2309053
Beschreibung	Dichtung L 76mm B 23mm LA 25mm 3 Löcher für Heizkörper Typ DB 70 ohne Thermostateinführung		
Für Modelle:	E-18, E-19, LVT-18, LVT-18A, LVT-18H, SV-18, SV-18H		

Thermostate

Anlegethermostate

Anlege-Sicherheitsthermostate

1

GEV-Nr.	390717	**Vergl.-Nr.**	2302852 2319230
Beschreibung	Sicherheits-Anlegethermostat LA 23.8mm Abschalttemp. 110°C 1NC 1-polig 16A 250V Anschluss F6,3 2-Lochbefestigung Einbau ø 18.3mm		
Für Modelle:	E-1000, E-300, LV-1100, LV-1200, LVT-19, P-100, P-50, S-100, S-120, S-20, S-21, S-23, S-290, S-350, S-41, S-50, S-550, S-60, S-750, S-750A, SB-22, SB-23, SB-290, SB-350, SB-550, SB-750, SB-750A, SC-1100, SC-1200, SL-1100B, SL-1100BP, SL-1200B, SL-1200BP, SL-20, SL-20D, SL-21, SL-21B, SL-21BD, SL-21D, SL-22, SL-22B, SL-22BD, SL-22D, SL-23, SL-23B, SL-23BP, SL-24, SL-290B, SL-350B, SL-550B...(Weitere Modelle finden Sie in unserem Webshop)		

Schalter und Taster

Wippenschalter/-taster

27,8x25mm

1

GEV-Nr.	347173[1]	**Vergl.-Nr.**	4301649
Beschreibung	Wippentaster Einbaumaß 27,8x25mm weiß 2NO 250V 16A beleuchtet Programm Anschluss Flachstecker 6,3mm Umgebungstemperatur max. 85°C Schutzart IP40		
Für Modelle:	S-21, SB-22		

[1]beleuchtet

30x22mm

1

GEV-Nr.	347956	**Vergl.-Nr.**	2140282 2310416
Beschreibung	Wippenschalter Einbaumaß 30x22mm weiß 2NO 250V 20A beleuchtet 0-I Anschluss Flachstecker 6,3mm Umgebungstemperatur max. 125/55°C Schutzart IP65 mit Gummikragen		
Für Modelle:	ECM, SAM-3001, SL-20E, SL-300, V-201T, V-253T		

1

GEV-Nr.	346474	**Vergl.-Nr.**	2310405
Beschreibung	Blindkörper Außenmaß 30x22mm passend für Wippenschalter		
Für Modelle:	SC-1100, SC-1200, SL-20, SL-21, SL-21B, SL-23, SL-23B, SL-23BP, SL-290B, SL-350B, SL-550B, SL-550BP, SP-23, SP-23B, SP-290, SP-350, SP-550, SP-550B, SV-20, SV-21, SV-21B		

Druckschalter/-taster

19x13mm

1

GEV-Nr.	359446[1]	**Vergl.-Nr.**	2052735
Beschreibung	Druckschalter Einbaumaß 19x13mm gelb 2NO 250V 16A beleuchtet Anschluss Flachstecker 6,3mm Umgebungstemperatur max. 125°C Schutzart IP65 mit Abdeckkappe		
Für Modelle:	M-5, SK-3, SK-5, SK-8, SKE-3, SKE-5, SKE-8		

[1]beleuchtet

30x22mm

1

GEV-Nr.	301275[1]	**Vergl.-Nr.**	2306538
Beschreibung	Druckschalter Einbaumaß 30x22mm orange 2NO 250V 16A beleuchtet Anschluss Flachstecker 6,3mm Umgebungstemperatur max. 85°C Schutzart IP65 mit Abdeckkappe		
Für Modelle:	E-18, E-19, E-300, LVT-18, LVT-18A, LVT-18H, S-20, SV-18, SV-18H		

[1]beleuchtet

1

GEV-Nr.	301274	**Vergl.-Nr.**	4301648
Beschreibung	Drucktaster Einbaumaß 30x22mm schwarz 1NO 250V 16A Anschluss Flachstecker 6,3mm Umgebungstemperatur max. 85/55°C Schutzart IP65 mit Abdeckkappe		
Für Modelle:	SV-18, SV-18H		

1

GEV-Nr.	347955	**Vergl.-Nr.**	2310402
Beschreibung	Druckschalter Einbaumaß 30x22mm schwarz 1NO/1NC 250V 12A Anschluss Flachstecker 4,8mm Umgebungstemperatur max. 85°C Schutzart IP44		
Für Modelle:	SA-3000, SA-5000, SC-1200, SL-800B, SP-800		

1

GEV-Nr.	346041[1]	**Vergl.-Nr.**	2310403 2319215 6800234
Beschreibung	Druckschalter Einbaumaß 30x22mm weiß 2NO 250V 16A beleuchtet Anschluss Flachstecker 6,3mm Umgebungstemperatur max. 85/55°C Schutzart IP40		
Für Modelle:	P-35, P-41, P-50, SA-3000, SA-5000, SAS-5000, SAS-5001, SAS-6000, SAS-6001, SC-1100, SC-1100BP, SC-1200, SC-1200BP, SL-1100B, SL-1100BP, SL-1200B, SL-1200BP, SL-18, SL-19, SL-20, SL-21, SL-21B, SL-23, SL-23B, SL-23BP, SL-290B, SL-350B, SL-550B, SL-550BP, SL-800B, SL-900, SP-23, SP-23B, SP-290, SP-350, SP-550, SP-550B, SP-800, SU-600, SU-750, SV-19, SV-20, SV-204T, SV-21, SV-21B, SV-306T, SV-308T, SV-310S, SV-310T, SV-408T...(Weitere Modelle finden Sie in unserem Webshop)		

[1]beleuchtet

Das komplette Sortiment finden Sie immer aktuell in unserem Webshop

1

GEV-Nr.	346048	**Vergl.-Nr.**	2310400 2319394
Beschreibung	Drucktaster Einbaumaß 30x22mm schwarz 1NO 250V 16A Anschluss Flachstecker 6,3mm Umgebungstemperatur max. 85/125°C Schutzart IP40		
Für Modelle:	P-41, P-50, SC-1100, SC-1200, SL-20, SL-21, SL-21B, SL-23, SL-23B, SL-23BP, SL-290B, SL-350B, SL-550B, SL-550BP, SL-800B, SP-23, SP-23B, SP-290, SP-350, SP-550, SP-550B, SP-800, SV-20, SV-21, SV-21B		

1

GEV-Nr.	347024	**Vergl.-Nr.**	2310404 2319208
Beschreibung	Drucktaster Einbaumaß 30x22mm weiß 1NO/Leuchte 250V 16A Anschluss Flachstecker 6,3mm Umgebungstemperatur max. 85/55°C Schutzart IP40		
Für Modelle:	P-35, P-41, P-50, SA-3000, SA-5000, SAM-3000, SAS-5000, SAS-6000, SL-18, SL-19, SL-20, SL-21, SL-21B, SL-23, SL-23B, SL-23BP, SL-290B, SL-350B, SL-550B, SL-550BP, SL-800B, SP-23, SP-23B, SP-290, SP-350, SP-550, SP-550B, SP-800, SV-19, SV-20, SV-21, SV-21B		

Mikroschalter

hebelbetätigt

1

GEV-Nr.	347443	**Vergl.-Nr.**	4309250
Beschreibung	Mikroschalter mit Hebel 250V 16A 1CO Anschluss Flachstecker 6,3mm L 40mm Umgebungstemperatur max. 85°C Betätigungskraft: 120g		
Für Modelle:	E-18, E-19, E-300, LVT-18, LVT-18A, LVT-18H, S-20, S-21, S-23, S-290, S-350, S-550, S-750, S-750A, SB-22, SB-23, SB-290, SB-350, SB-550, SB-750, SB-750A, SV-18, SV-18H		

1

GEV-Nr.	345107	**Vergl.-Nr.**	6420114
Beschreibung	Mikroschalter mit Hebel 250V 16A 1CO Anschluss Flachstecker 6,3mm L 98mm Umgebungstemperatur max. 125°C BA 22mm Betätigungskraft: 30g Hebellänge 90mm		
Für Modelle:	BB-900		

Positionsschalter

OMRON

1

GEV-Nr.	347472	**Vergl.-Nr.**	2306003 2309877
Beschreibung	Positionsschalter mit Montagematerial 1NC/1NO 230V L 31mm B 30mm H 64mm Schutzart IP67 AC-15 3A		
Für Modelle:	E-1000, LV-1100, LV-1200		

Schwimmerschalter

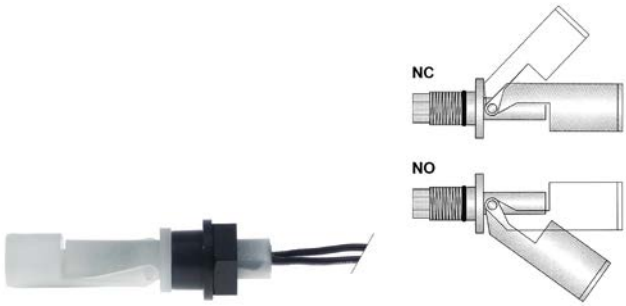

1

GEV-Nr.	347348	**Vergl.-Nr.**	2310475
Beschreibung	Schwimmerschalter Gewinde M16x2 1NO oder 1NC ø 18mm L 88.5mm Einbau ø 16mm 240V 1A Kabel Kabellänge 1000mm		
Für Modelle:	SC-1100BP, SC-1200BP, SL-1100B, SL-1100BP, SL-1200B, SL-1200BP, SL-23, SL-23B, SL-23BP, SL-290B, SL-350B, SL-550B, SL-550BP, SL-650C, SL-650C-USA, SL-900, SP-550BP		

Drehschalter

GOTTAK

1

GEV-Nr.	347356[1]	**Vergl.-Nr.**	2309182
Beschreibung	Drehschalter Stellungen 2 0-1 Kontaktsätze 2 Typ 4RH 250V 16A Achse ø 6x4,6mm Achslänge 18mm Achse oval mit Knebel Anschluss Flachstecker 6,3mm für Spülmaschine bei 250V 16A bei 400V 10A		
Für Modelle:	E-1000		

[1]inkl. Knebel

1

GEV-Nr.	347471[1]	**Vergl.-Nr.**	2309869
Beschreibung	Drehschalter Stellungen 4 0-1-2-3 Kontaktsätze 4 Typ 4RH 400V 16A Achse ø 6x4,6mm Achslänge 18mm Achse oval mit Knebel Anschluss Flachstecker 6,3mm		
Für Modelle:	LV-1100, LV-1200		

[1]inkl. Knebel

Magnetschalter

40x13mm

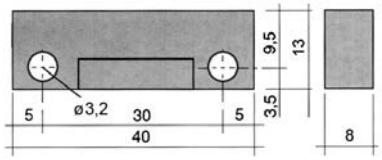

1

GEV-Nr.	345504	**Vergl.-Nr.**	2050640 2050705 2319223
Beschreibung	Magnetschalter L 40mm B 13mm 1NO 250V 0.04A P max. 10W Anschluss Kabel Kabellänge 1000mm		
Für Modelle:	CA-300, CA-400, ES-100, ES-200, P-35, P-41, P-50, S-41, S-50, S-60, SA-3000, SA-5000, SAM-3000, SAM-3001, SAS-5000, SAS-6000, SL-18, SL-19, SL-19D, SL-20, SL-20D, SL-20E, SL-21, SL-21B, SL-21BD, SL-21D, SL-22, SL-22B, SL-22BD, SL-22D, SL-23, SL-23B, SL-23BP, SL-24, SL-290B, SL-300, SL-350B, SL-360, SL-550, SL-550B, SL-550BP, SL-560, SL-650C, SL-650C-USA, SL-800B, SL-810, SP-23, SP-23B, SP-290, SP-350...(Weitere Modelle finden Sie in unserem Webshop)		
Zubehör für	345504		

GEV-Nr.	345399	Vergl.-Nr.	—
Magnet ø 3.3mm L 40mm H 8mm B 13mm LA 30mm M3			

ø 6mm

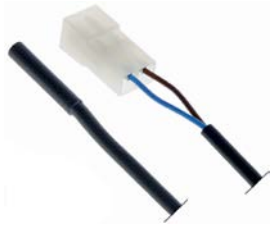

1

GEV-Nr.	347685[1]	**Vergl.-Nr.**	2310471 2319434
Beschreibung	Magnetschalter 250V 0.04A P max. 10W Fühler L 29mm 1NO Anschluss kodierter Stecker Kabellänge 650mm		
Für Modelle:	CP-250, P-100, S-100, S-120, SC-1100, SC-1200, SL-1100B, SL-1100BP, SL-1200B, SL-1200BP, SL-900, X-100, X-120		

[1]mit kodiertem Steckanschluss

Lampen

Signallampen

Signallampen komplett

ø 9mm

1

GEV-Nr.	359754	**Vergl.-Nr.**	2309582
Beschreibung	Signallampenset ø 9mm 230V rot/grün Anschluss Flachstecker 2,8mm		
Für Modelle:	E-1000, S-290, S-350, S-550, S-750, S-750A, SB-290, SB-350, SB-550, SB-750, SB-750A		

ø13mm

mit Steckfassung

1

GEV-Nr.	357053	**Vergl.-Nr.**	2309960
Beschreibung	Signallampenset ø 13mm grün/gelb/rot 230V Anschluss Flachstecker 6,3mm Kabellänge 250mm Steckanschluss		
Für Modelle:	LV-1100, LV-1200		

26,5x25,6mm

1

GEV-Nr.	357097	**Vergl.-Nr.**	2306539
Beschreibung	Signallampe Einbaumaß 27,8x25mm gelb 250V Anschluss Flachstecker 6,3mm		
Für Modelle:	LVT-19		

30x22mm

1

GEV-Nr.	357011	**Vergl.-Nr.**	2310401 2319316
Beschreibung	Signallampe Einbaumaß 30x22mm 230V weiß Anschluss Flachstecker 6,3mm Temp.Best. 85°C Typ Marquardt 1667..		
Für Modelle:	P-50, SA-3000, SA-5000, SAM-3000, SAS-5000, SAS-6000, SC-1100, SC-1200, SL-20, SL-21, SL-21B, SL-23, SL-23B, SL-23BP, SL-290B, SL-350B, SL-550B, SL-550BP, SL-800B, SP-23, SP-23B, SP-290, SP-350, SP-550, SP-550B, SP-800, SV-20, SV-21, SV-21B		

Timer

Programmtimer

1

GEV-Nr.	360710	**Vergl.-Nr.**	2319219
Beschreibung	Timer CDC 11803F1 Motoren 1 Kammern 3 Laufzeit 120s 230V Achse ømm Achslängemm Hersteller-Nr. 11803F1ADE000.0020		
Für Modelle:	P-35, P-41		

1

GEV-Nr.	360434	**Vergl.-Nr.**	2310454 2319396
Beschreibung	Timer CDC 11804F Motoren 1 Kammern 4 Laufzeit 180s 230V Achse ømm Achslängemm Motorentyp M48R ATS		
Für Modelle:	P-50, SL-23, SL-23B, SL-23BP, SL-290B, SL-350B, SL-550B, SL-550BP, SP-23, SP-23B, SP-290, SP-350, SP-550, SP-550B		

1

GEV-Nr.	360727	**Vergl.-Nr.**	2310456
Beschreibung	Timer CDC 11804F1 Motoren 1 Kammern 4 Laufzeit 216s 230V 50/60Hz Achse ømm Achslängemm Hersteller-Nr. 11804F1A-FE000.0000		
Für Modelle:	SL-290B, SL-300, SL-350B, SL-550B, SL-550BP, SP-290, SP-350		

1

GEV-Nr.	360712	**Vergl.-Nr.**	2319257
Beschreibung	Timer CDC 11805F1 Motoren 1 Kammern 5 Laufzeit 120s 230V Hersteller-Nr. 11805F1ADE000.0010		
Für Modelle:	P-41		

1

GEV-Nr.	360474[1]	**Vergl.-Nr.**	2305037 2309206
Beschreibung	Timer CDC 4902F Motoren 1 Kammern 2 Laufzeit 180s 230V 50/60Hz Achse ø 6x4,6mm Achslänge 23mm Hersteller-Nr. 4902F1 Motorentyp M48R ATS		
Für Modelle:	E-1000, S-550, S-750, S-750A, SB-550, SB-750, SB-750A		

[1]inkl. Knebel

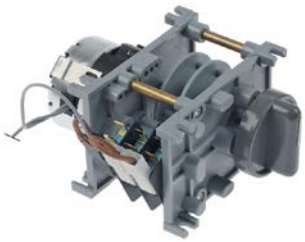

1

GEV-Nr.	360587[1]	**Vergl.-Nr.**	2309694
Beschreibung	Timer CDC 4903F Motoren 1 Kammern 3 Laufzeit 240s 230V Achse ø 6x4,6mm Achslänge 23mm Motorentyp M48R ATS Typ 4903F1 Spannung AC		
Für Modelle:	E-18, E-19, E-300, S-23, S-290, S-350, SB-23, SB-290, SB-350		

[1]inkl. Knebel

1

GEV-Nr.	360142	**Vergl.-Nr.**	2309737
Beschreibung	Timer CDC 7803 Motoren 1 Kammern 3 Laufzeit 120s 230V Achse ømm Achslängemm Hersteller-Nr. 7803F1 / 360142 Motorentyp M37RN		
Für Modelle:	S-20, S-21, SB-22		
Ersatzteile für	360142		
	GEV-Nr.	360119	Vergl.-Nr. —
	Motor CDC Ritzel ø 5.4mm Zähne 12 230V Drehrichtung rechts ø 37mm Motortyp M37RN für Timer		

1

GEV-Nr.	360482	**Vergl.-Nr.**	4309181
Beschreibung	Timer CDC 7803 Motoren 1 Kammern 3 Laufzeit 120s 230V Achse ømm Achslängemm Motorentyp M37RN Spannung AC		
Für Modelle:	LVT-18, LVT-18A, LVT-18H		

1

GEV-Nr.	360497	**Vergl.-Nr.**	2306348
Beschreibung	Timer CDC 7805DV Motoren 2 Kammern 5 Laufzeit 6s/180s 230V 50Hz Achse ømm Achslängemm Hersteller-Nr. 7805DV 4309 Motorentyp M37RN/M37LN Spannung AC		
Für Modelle:	LV-1100, LV-1200		

1

GEV-Nr.	360531	**Vergl.-Nr.**	2310458
Beschreibung	Timer CDC 7807DV Motoren 2 Kammern 7 Laufzeit 6s / 3min 230V Achse ømm Achslängemm Motorentyp M37RN/M37LN Spannung AC		
Für Modelle:	SC-1200, SL-800B, SP-800		

1

GEV-Nr.	360472	**Vergl.-Nr.**	2310455
Beschreibung	Timer FIBER PWE Motoren 1 Kammern 3 Laufzeit 216s 230V Achse ømm Achslängemm Hersteller-Nr. PWE5J03F411 Motorentyp M51B-J0R00CL		

1

GEV-Nr.	360486	**Vergl.-Nr.**	2309674
Beschreibung	Timer Laufzeit 120s Achse ø 6x4,6mm Achslänge 17mm CROUZET 50Hz 220V Kammern 3 Hersteller-Nr. 633/4044		
Für Modelle:	LVT-19		

Schütze

ABB

Leistungsschütze

1

GEV-Nr.	381453	**Vergl.-Nr.**	2300135 2319447
Beschreibung	Leistungsschütz AC1 30A 100-250VAC (AC3/400V) 18A/7,5kW Hauptkontakte 4 Anschluss Schraubanschluss Typ AF16-40-00-13		
Für Modelle:	S-100, S-120, SL-1100B, SL-1100BP, SL-1200B, SL-1200BP, SL-900, ST-1700, ST-2200, ST-3000, SV-6000S, SV-606CCS, SV-606CCT, SV-606S, SV-606T, SV-806LLS, SV-806LLT, SV-806S, SV-806T, SV-810LLS, SV-810LLT, SV-810S, SV-810T, V-821LLSG, V-821SG, V-821T, X-100, X-120		

Relais

Leistungsrelais

mit Laschenbefestigung

1

GEV-Nr.	380139	**Vergl.-Nr.**	4301854
Beschreibung	Leistungsrelais FINDER 230VAC 16A 2CO Anschluss F6,3 Laschenbefestigung Maße 68x38,2x35,8mm Hersteller-Nr. 62.82.8.230.0000		
Für Modelle:	E-300, S-20, SA-3000, SA-5000, SAM-3001, SC-1100, SC-1200, SL-23, SL-23B, SL-23BP, SL-290B, SL-300, SL-350B, SL-550B, SL-550BP, SL-800B, SP-290, SP-350, SP-550, SP-550B, SP-550BP, SP-800, ST-1400, ST-1700, ST-2200, ST-2800, ST-3000, ST-3500, V-401T, V-420T		

1

GEV-Nr.	381198	**Vergl.-Nr.**	2310415
Beschreibung	Relais SCHRACK 230VAC 16A 3CO Anschluss F6,3 Hersteller-Nr. RM705730		
Für Modelle:	SL-290B, SL-350B, SL-550B, SL-550BP, SP-550BP		

Das komplette Sortiment finden Sie immer aktuell in unserem Webshop

Fühler

Herstellerspezifische Fühler

Fühler

1

GEV-Nr.	378352	**Vergl.-Nr.**	2310459 2311663
Beschreibung	Temperaturfühler NTC 10kOhm Kabel Silikon Fühler -40 bis +110°C Kabel -50 bis +180°C Anschluss 2-adrig Gewinde M10 Fühler ø6x-45mm Kabellänge 1.1m		
Für Modelle:	P-100, S-50, S-60, SC-1100BP, SC-1200BP, SL-1100B, SL-1100BP, SL-1200B, SL-1200BP, SL-20D, SL-21BD, SL-21D, SL-22, SL-22B, SL-22BD, SL-22D, SL-24, SL-360, SL-550, SL-560, SL-650C, SL-650C-USA, SL-810, SL-900, ST, ST-1400, ST-1700, ST-2200, ST-2800, ST-3000, ST-3500, SU-600, SU-750, X-50, X-60, X-80		

Elektroniken

Platinen

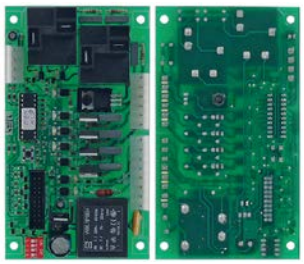

1

GEV-Nr.	403884	**Vergl.-Nr.**	2319233
Beschreibung	Platine L 140mm B 80mm		
Für Modelle:	P-100, X-35, X-40, X-41, X-45		

1

GEV-Nr.	403309	**Vergl.-Nr.**	2319053
Beschreibung	Platine Spülmaschine für Gerät S-100/S-120/SC1100 L 140mm B 100mm VPE 1 Stück		
Für Modelle:	S-100, S-120, S-60, SC-1100BP, SC-1200BP, SL-1100B, SL-1100BP, SL-1200B, SL-1200BP, SL-650C, SL-650C-USA, SL-900, SU-600, SU-750, X-100, X-120, X-60		

Magnetventile

Magnetventile Wasser

TP

1

GEV-Nr.	370015	**Vergl.-Nr.**	2304941 2309176 2310771
Beschreibung	Magnetventil 1-fach gewinkelt 230VAC Eingang 3/4" Ausgang 11,5mm DN10 TP		
Für Modelle:	E-1000, LV-290, LV-350, LV-550, LV-750, LV-750A, P-100, P-50, S-50, S-60, SC-1100, SC-1100BP, SC-1200, SC-1200BP, SL-1100B, SL-1100BP, SL-1200B, SL-1200BP, SL-23, SL-23B, SL-23BP, SL-290B, SL-300, SL-350B, SL-360, SL-550, SL-550B, SL-550BP, SL-560, SL-650C, SL-650C-USA, SL-800B, SL-900, SP-550BP, SU-600, SU-750, X-45, X-50, X-60		
Zubehör für	370015		

	GEV-Nr.	371220	Vergl.-Nr.	—
	Reduzierung TP Durchflussrate 3l/min rot Toleranz ±15%			
	GEV-Nr.	371221	Vergl.-Nr.	—
	Reduzierung TP Durchflussrate 5.5l/min gelb Toleranz ±15%			
	GEV-Nr.	371222	Vergl.-Nr.	—
	Reduzierung TP Durchflussrate 6l/min grau Toleranz ±15%			
	GEV-Nr.	371223	Vergl.-Nr.	—
	Reduzierung TP Durchflussrate 10l/min weiß Toleranz ±15%			
	GEV-Nr.	371224	Vergl.-Nr.	—
	Reduzierung TP Durchflussrate 12l/min Bronze Toleranz ±15%			
	GEV-Nr.	371225	Vergl.-Nr.	—
	Reduzierung TP Durchflussrate 16l/min hellbraun Toleranz ±15%			
	GEV-Nr.	371226	Vergl.-Nr.	—
	Reduzierung TP Durchflussrate 20l/min rot Toleranz ±15%			
	GEV-Nr.	371230	Vergl.-Nr.	—
	Reduzierung TP Durchflussrate 0.25l/min rot Toleranz ±25%			
	GEV-Nr.	371231	Vergl.-Nr.	—
	Reduzierung TP Durchflussrate 0.35l/min violett Toleranz ±25%			
	GEV-Nr.	371232	Vergl.-Nr.	—
	Reduzierung TP Durchflussrate 0.5l/min orange Toleranz ±25%			
	GEV-Nr.	371233	Vergl.-Nr.	—
	Reduzierung TP Durchflussrate 0.8l/min weiß Toleranz ±25%			
	GEV-Nr.	371234	Vergl.-Nr.	—
	Reduzierung TP Durchflussrate 1l/min hellblau Toleranz ±25%			
	GEV-Nr.	371235	Vergl.-Nr.	—
	Reduzierung TP Durchflussrate 1.2l/min braun Toleranz ±25%			

Tabellenfortsetzung auf der nächsten Seite

Zubehör für	370015			
	GEV-Nr.	371236	Vergl.-Nr.	—
	Reduzierung TP Durchflussrate 1.5l/min hellbraun Toleranz ±25%			
	GEV-Nr.	371237	Vergl.-Nr.	—
	Reduzierung TP Durchflussrate 2.5l/min gelb Toleranz ±25%			
	GEV-Nr.	371238	Vergl.-Nr.	—
	Reduzierung TP Durchflussrate 3.4l/min dunkelgrün Toleranz ±25%			
	GEV-Nr.	371239	Vergl.-Nr.	—
	Reduzierung TP Durchflussrate 5l/min schwarz Toleranz ±25%			
	GEV-Nr.	371240	Vergl.-Nr.	—
	Reduzierung TP Durchflussrate 8l/min blau Toleranz ±20%			

Magnetventile mit Reduzierung

1

GEV-Nr.	370637	Vergl.-Nr.	2319201 4300580 4309157
Beschreibung	Magnetventil 1-fach gerade 230VAC Eingang 3/4" Ausgang 11,5mm Eingang 16l/min TP 11510P C Kunststoff Reduzierung Eingang hellbraun 8VA		
Für Modelle:	E-18, E-19, E-300, LV-1100, LV-1200, M-25, M-25T, M-26, P-35, P-41, PI-30, S-20, S-290, S-350, S-550, S-750, S-750A, SB-290, SB-350, SB-550, SB-750, SB-750A, SL-18, SL-19, SL-20, SL-20E, SL-21, SL-21B, SL-24, SL-810, SP-290, SP-350, SP-550, SP-550B, SP-800, SV-18, SV-18H, SV-19, SV-20, SV-21, SV-21B, X-80		

1

GEV-Nr.	370628	Vergl.-Nr.	2309744 2319241 8100265
Beschreibung	Magnetventil 2-fach gerade 230VAC Eingang 3/4" Eingang 16l/min DN10 TP Kunststoff Ausgang 11.5mm		
Für Modelle:	LVT-18, LVT-18A, LVT-18H, LVT-19, S-21, S-23, S-41, S-50, SB-22, SB-23, SL-19D, SL-20, SL-20D, SL-21, SL-21B, SL-21BD, SL-21D, SL-22, SL-22B, SL-22BD, SL-22D, SL-23, SL-23B, SL-23BP, SL-360, SL-550, SL-560, SP-23, SP-23B, SV-18, SV-18H, SV-20, SV-21, SV-21B, X-35, X-40, X-41, X-50		

Pressostate

für Spültechnik

ø58mm mit Flachstecker 6,3mm

mit Anschluss horizontal

1

GEV-Nr.	541981	Vergl.-Nr.	2302816 2319354
Beschreibung	Pressostat Druckbereich 130/40mbar Anschluss 6mm ø 58mm Druckanschluss horizontal Spültechnik Druckanschluss ø 5.5mm		
Für Modelle:	P-100, S-100, S-120, S-50, S-60, SC-1100, SC-1200, SL-1100B, SL-1100BP, SL-1200B, SL-1200BP, SL-300, SL-360, SL-550, SL-560, SL-650C-USA, SL-810, SL-900, ST, ST-1400, ST-1700, ST-2200, ST-2800, ST-3000, ST-3500, SU-600, SU-750, X-100, X-120, X-50, X-60		

1

GEV-Nr.	541302	Vergl.-Nr.	2302815 2319212
Beschreibung	Pressostat Druckbereich 40/15mbar Anschluss 6mm ø 58mm Druckanschluss horizontal Spültechnik		
Für Modelle:	E-1000, E-18, E-19, E-300, LV-1100, LV-1200, LV-290, LV-350, LV-550, LV-750, LV-750A, LVT-18, LVT-18A, LVT-18H, P-35, P-41, P-50, S-20, S-21, S-23, S-290, S-350, S-41, S-50, S-550, S-60, S-750, S-750A, SB-22, SB-23, SB-290, SB-350, SB-550, SB-750, SB-750A, SL-18, SL-19, SL-19D, SL-20, SL-20D, SL-20E, SL-21, SL-21B, SL-21BD, SL-21D, SL-22, SL-22B, SL-22BD, SL-22D, SL-23...(Weitere Modelle finden Sie in unserem Webshop)		

Das komplette Sortiment finden Sie immer aktuell in unserem Webshop

Pumpen

Wasch- und Nachspülpumpen

FIR

Pumpen

1

GEV-Nr.	499079	**Vergl.-Nr.**	2319221 4301828
Beschreibung	Pumpe Eingang ø 28mm Ausgang ø 26mm Typ 2211.1610 220-240V 50Hz Phasen 1 0.07kW 0.1PS Laufrichtung links Kondensator 5µF FIR		
Für Modelle:	E-18, E-19, LVT-18, LVT-18A, LVT-18H, P-35, SL-18, SL-19, SL-19D, SL-650C, SV-18, SV-18H, SV-19, X-35		
Ersatzteile für	499079		
	GEV-Nr. 365017	Vergl.-Nr.	—
	Betriebskondensator Kapazität 5µF 450V Becherkondensator Toleranz 5% 50/60Hz Umgebungstemperatur max. -25 bis + 85°C ø 28mm L 54mm Doppelanschluss M8 Kunststoff Anschluss Flachstecker 6,3mm 16.10.08 Schutzart		
	GEV-Nr. 510384	Vergl.-Nr.	—
	Pumpendeckel Eingang ø 28mm Ausgang ø 26mm ø 100mm ID ø 76mm		
	GEV-Nr. 510695	Vergl.-Nr.	—
	Gleitringdichtung Höhe Gegenring 5.5mm Edelstahl/Keramik/EPDM ID ø 11mm		
	GEV-Nr. 521203	Vergl.-Nr.	—
	Laufrad ø 72mm H 18mm Gewinde M7 Welle ø 11mm Wellenlänge 32mm Schaufeln 3		
	GEV-Nr. 521703	Vergl.-Nr.	—
	Pumpendeckeldichtung EPDM Materialstärke 2.5mm ID ø 75mm VPE 1 Stück		

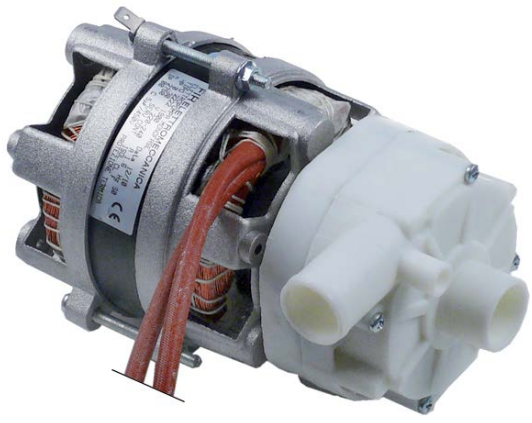

1

GEV-Nr.	499090	**Vergl.-Nr.**	2305483 2319255
Beschreibung	Pumpe Eingang ø 28mm Ausgang ø 26mm Typ 2222.1900 230V 50Hz Phasen 1 0.22kW 0.3PS L 191mm Laufrichtung links Kondensator 5µF FIR		
Für Modelle:	LVT-18H, P-41, SL-20, SL-20D, SL-20E, SL-21, SL-21B, SL-21BD, SL-21D, SL-22, SL-22B, SL-22BD, SL-22D, SV-18, SV-18H, X-40		
Ersatzteile für	499090		
	GEV-Nr. 365017	Vergl.-Nr.	—
	Betriebskondensator Kapazität 5µF 450V Becherkondensator Toleranz 5% 50/60Hz Umgebungstemperatur max. -25 bis + 85°C ø 28mm L 54mm Doppelanschluss M8 Kunststoff Anschluss Flachstecker 6,3mm 16.10.08 Schutzart		
	GEV-Nr. 510384	Vergl.-Nr.	—
	Pumpendeckel Eingang ø 28mm Ausgang ø 26mm ø 100mm ID ø 76mm		
	GEV-Nr. 510532	Vergl.-Nr.	—
	Laufrad ø 72mm H 22mm Welle ø 11mm Wellenlänge 32mm Schaufeln 3		
	GEV-Nr. 510695	Vergl.-Nr.	—
	Gleitringdichtung Höhe Gegenring 5.5mm Edelstahl/Keramik/EPDM ID ø 11mm		
	GEV-Nr. 521703	Vergl.-Nr.	—
	Pumpendeckeldichtung EPDM Materialstärke 2.5mm ID ø 75mm VPE 1 Stück		

1

GEV-Nr.	499171	**Vergl.-Nr.**	2307070 2309686 2319271
Beschreibung	Pumpe Eingang ø 30mm Ausgang ø 30mm Typ 2240.1411 230V 50Hz Phasen 1 0.24kW 0.33PS L 183mm Laufrichtung rechts Kondensator 10µF FIR		
Für Modelle:	S-21, S-23, S-41, SB-22, SB-23, SL-20, SL-20D, SL-21, SL-21B, SL-21BD, SL-21D, SL-22, SL-22B, SL-22BD, SL-22D, SL-23, SL-23B, SL-23BP, SL-24, SP-23, SP-23B, SV-20, SV-21, SV-21B, X-41		
Ersatzteile für	499171		

GEV-Nr.	365015	Vergl.-Nr.	—
Betriebskondensator Kapazität 10µF 400V Becherkondensator Toleranz 5%Hz Umgebungstemperatur max. -25 bis + 85°C ø 35.5mm L 59mm Doppelanschluss M8 Kunststoff Anschluss Flachstecker 6,3mm Schutzart			

GEV-Nr.	510607	Vergl.-Nr.	—
Laufrad ø 85mm H 29mm Achsaufnahme ø 9x8mm Laufrichtung rechts Schaufeln 6			

GEV-Nr.	510695	Vergl.-Nr.	—
Gleitringdichtung Höhe Gegenring 5.5mm Edelstahl/Keramik/EPDM ID ø 11mm			

GEV-Nr.	521571	Vergl.-Nr.	—
Pumpendeckel FIR Eingang ø 30mm Ausgang ø 30mm Drehrichtung rechts ø 128mm ID ø 100mm Innenhöhe 21mm			

GEV-Nr.	521701	Vergl.-Nr.	—
Pumpendeckeldichtung			

GEV-Nr.	521707	Vergl.-Nr.	—
Pumpendeckeldichtung			

1

GEV-Nr.	499188	**Vergl.-Nr.**	2304290 2319385
Beschreibung	Pumpe Eingang ø 45mm Ausgang ø 40mm Typ 2256V1425 230V 50Hz Phasen 1 0.75kW 1PS L 235mm Laufrichtung rechts Kondensator 16µF FIR		
Für Modelle:	SL-650C, SL-800B, SL-810, SP-800, X-80		
Ersatzteile für	499188		

GEV-Nr.	365021	Vergl.-Nr.	—
Betriebskondensator Kapazität 16µF 425V Becherkondensator Toleranz 5% 50/60Hz Umgebungstemperatur max. -25 bis + 85°C ø 35mm L 73mm 1-fach M8 Kunststoff Anschluss Flachstecker 6,3mm 416.10.99 Schutzart			

GEV-Nr.	499188	Vergl.-Nr.	2304290 2319385
Pumpe Eingang ø 45mm Ausgang ø 40mm Typ 2256V1425 230V 50Hz Phasen 1 0.75kW 1PS L 235mm Laufrichtung rechts Kondensator 16µF FIR			

GEV-Nr.	510529	Vergl.-Nr.	—
Laufrad ø 103mm H 30mm Achsaufnahme ø 9/8mm Laufrichtung rechts Schaufeln 6			

GEV-Nr.	510692	Vergl.-Nr.	—
Gleitringdichtung für Wellen ø 11mm Gleitring AD ø 24mm Gleitring H 13mm Gegenring Einbau ø 26mm Höhe Gegenring 8mm Gegenring Innen-ø 14mm Edelstahl/Keramik/EPDM			

GEV-Nr.	521539	Vergl.-Nr.	—
Pumpendeckel FIR Eingang ø 45mm Ausgang ø 40mm Hilfsdruck 10mm Hilfsdruck offen Drehrichtung rechts ø 160mm ID ø 125mm Innenhöhe 25mm			

GEV-Nr.	521702	Vergl.-Nr.	—
Pumpendeckeldichtung Materialstärke 3,5x4,5mm VPE 1 Stück			

1

GEV-Nr.	499189	**Vergl.-Nr.**	2305057 2319347
Beschreibung	Pumpe Eingang ø 45mm Ausgang ø 40mm Typ 3911.1428 230V 50Hz Phasen 1 0.55kW 0.75PS L 211mm Laufrichtung rechts Kondensator 12.5µF FIR		
Für Modelle:	LV-550, LV-750, S-60, SL-290B, SL-350B, SL-360, SL-550, SL-550B, SL-550BP, SL-560, SP-290, SP-350, SP-550, SP-550B, X-60		
Ersatzteile für	499189		
	GEV-Nr. 365014	Vergl.-Nr.	—
	Betriebskondensator Kapazität 12.5µF 450V Becherkondensator Toleranz 5%Hz Umgebungstemperatur max. -25 bis + 85°C ø 35mm L 70mm Doppelanschluss M8 Kunststoff Anschluss Flachstecker 6,3mm 45S.C3DS.12,5 Schutzart		
	GEV-Nr. 510508	Vergl.-Nr.	—
	Pumpendeckel FIR Eingang ø 45mm Ausgang ø 40mm Pumpentyp PU 0,5/3911 Drehrichtung rechts ø 160mm ID ø 125mm Innenhöhe 25mm		
	GEV-Nr. 510610	Vergl.-Nr.	2309577
	Laufrad ø 95.5mm H 23mm Achsaufnahme ø 9/8mm Laufrichtung rechts Aufnahme ø 16mm Schaufeln 6		
	GEV-Nr. 510692	Vergl.-Nr.	—
	Gleitringdichtung für Wellen ø 11mm Gleitring AD ø 24mm Gleitring H 13mm Gegenring Einbau ø 26mm Höhe Gegenring 8mm Gegenring Innen-ø 14mm Edelstahl/Keramik/EPDM		
	GEV-Nr. 521702	Vergl.-Nr.	—
	Pumpendeckeldichtung Materialstärke 3,5x4,5mm VPE 1 Stück		

1

GEV-Nr.	499043	**Vergl.-Nr.**	2305895 2309532 2319334
Beschreibung	Pumpe Eingang ø 45mm Ausgang ø 40mm Typ 3983.1409 230V 50Hz Phasen 1 0.37kW 0.51PS L 205mm Laufrichtung rechts Kondensator 12.5µF FIR inkl. Kondensator		
Für Modelle:	E-300, P-50, S-290, S-350, S-50, SB-290, SB-350, SL-290B, SL-300, SL-350B, SL-360, SL-550, SL-550B, SL-550BP, SL-560, SP-290, SP-350, SP-550, SP-550B, X-45, X-50		
Ersatzteile für	499043		
	GEV-Nr. 365014	Vergl.-Nr.	—
	Betriebskondensator Kapazität 12.5µF 450V Becherkondensator Toleranz 5%Hz Umgebungstemperatur max. -25 bis + 85°C ø 35mm L 70mm Doppelanschluss M8 Kunststoff Anschluss Flachstecker 6,3mm 45S.C3DS.12,5 Schutzart		
	GEV-Nr. 510607	Vergl.-Nr.	—
	Laufrad ø 85mm H 29mm Achsaufnahme ø 9x8mm Laufrichtung rechts Schaufeln 6		
	GEV-Nr. 510692	Vergl.-Nr.	—
	Gleitringdichtung für Wellen ø 11mm Gleitring AD ø 24mm Gleitring H 13mm Gegenring Einbau ø 26mm Höhe Gegenring 8mm Gegenring Innen-ø 14mm Edelstahl/Keramik/EPDM		
	GEV-Nr. 521539	Vergl.-Nr.	—
	Pumpendeckel FIR Eingang ø 45mm Ausgang ø 40mm Hilfsdruck 10mm Hilfsdruck offen Drehrichtung rechts ø 160mm ID ø 125mm Innenhöhe 25mm		
	GEV-Nr. 521702	Vergl.-Nr.	—
	Pumpendeckeldichtung Materialstärke 3,5x4,5mm VPE 1 Stück		

1

GEV-Nr.	499091	**Vergl.-Nr.**	2307820 2309840 2319462
Beschreibung	Pumpe Eingang ø 60mm Ausgang ø 47mm Typ 2233S1500 230V 50Hz Phasen 1 0.89kW 1.22PS L 251mm Laufrichtung rechts Kondensator 16µF FIR		
Für Modelle:	LV-1100, S-100, S-120, SC-1100, SL-1100B, SL-1100BP, SL-1200B, SL-1200BP, SL-900, X-100, X-120		
Ersatzteile für	499091		

	GEV-Nr.	365021	Vergl.-Nr.	—
	Betriebskondensator Kapazität 16µF 425V Becherkondensator Toleranz 5% 50/60Hz Umgebungstemperatur max. -25 bis + 85°C ø 35mm L 73mm 1-fach M8 Kunststoff Anschluss Flachstecker 6,3mm 416.10.99 Schutzart			
	GEV-Nr.	501603	Vergl.-Nr.	—
	Lüfterradabdeckung ø 150mm ID ø 75mm für 499091			
	GEV-Nr.	510552	Vergl.-Nr.	—
	Pumpendeckeldichtung Pumpentyp 1292-2/3942/3981/3911/3983			
	GEV-Nr.	510693	Vergl.-Nr.	—
	Gleitringdichtung für Wellen ø 12mm Gleitring AD ø 24mm Gleitring H 15.5mm Gleitring Innen-ø 11mm Gegenring Einbau ø 24mm Höhe Gegenring 8mm Gegenring Innen-ø 13.5mm Edelstahl/Keramik/EPDM			
	GEV-Nr.	521067	Vergl.-Nr.	2309841
	Servicekit für Pumpe Typ 2233S1500 Laufrad, Pumpendeckeldichtung, Gleitringdichtung			
	GEV-Nr.	521512	Vergl.-Nr.	—
	Pumpendeckel FIR Eingang ø 60mm Ausgang ø 50mm			

1

GEV-Nr.	499187	**Vergl.-Nr.**	2310641 2319464
Beschreibung	Pumpe Eingang ø 63mm Ausgang ø 47mm Typ 1226.2530 230/400V 50Hz Phasen 3 1.5kW 2PS L 335mm Laufrichtung rechts FIR		
Für Modelle:	S-100, S-120, SC-1200, SL-1100B, SL-1100BP, SL-1200B, SL-1200BP, SL-900, X-100, X-120		

Drucksteigerungspumpen I

1

GEV-Nr.	500359	**Vergl.-Nr.**	2304293 2319400 2319442
Beschreibung	Pumpe Eingang ø 12 Ausgang ø 12 Typ PPL46DX 230V 50Hz 0.33kW Kondensator 10µF LGB		
Für Modelle:	SC-1100BP, SC-1200BP, SL-1100B, SL-1100BP, SL-1200B, SL-1200BP, SL-23, SL-23B, SL-23BP, SL-290B, SL-350B, SL-550B, SL-550BP, SL-900, SP-550BP, SU-600, SU-750		
Ersatzteile für	500359		

	GEV-Nr.	698663	Vergl.-Nr.	—
	Laufrad ø 60mm H 12mm mit Nut Achsaufnahme ø 12mm B 60mm passend für LGB			
Zubehör für	500359			
	GEV-Nr.	365015	Vergl.-Nr.	—
	Betriebskondensator Kapazität 10µF 400V Becherkondensator Toleranz 5%Hz Umgebungstemperatur max. -25 bis + 85°C ø 35.5mm L 59mm Doppelanschluss M8 Kunststoff Anschluss Flachstecker 6,3mm Schutzart			

Das komplette Sortiment finden Sie immer aktuell in unserem Webshop

Ablaufpumpen

GRE

1

GEV-Nr.	500961	**Vergl.-Nr.**	4309102 old version
Beschreibung	Ablaufpumpe Eingang ø 30mm Ausgang ø 23mm 100W 230V 50Hz GRE		
Zubehör für	500961		
	GEV-Nr. 524719	Vergl.-Nr.	2310294 (old Version)
	Formschlauch Schlauch Außen-ø 40mm Schlauch Innen-ø 30mm L 65mm Spültechnik schwarz VPE 1		

HANNING

1

GEV-Nr.	499044	**Vergl.-Nr.**	4309102
Beschreibung	Ablaufpumpe 65W 230V Eingang ø 22mm Ausgang ø 24mm 50Hz Typ BE20B2-089 HANNING mit Zubehör		
Für Modelle:	P-41, P-50, S-23, S-290, S-350, S-41, S-50, S-550, S-60, S-750, S-750A, SB-22, SB-23, SB-290, SB-350, SB-550, SB-750, SB-750A, SL-20, SL-20D, SL-21, SL-21B, SL-21BD, SL-21D, SL-22, SL-22B, SL-22BD, SL-22D, SL-23, SL-23B, SL-23BP, SL-290B, SL-350B, SL-550B, SL-550BP, SL-650C, SL-800B, SL-810, SP-23, SP-23B, SP-290, SP-350, SP-550, SP-550B, SP-800, SV-20, SV-21, SV-21B, X-40, X-41...(Weitere Modelle finden Sie in unserem Webshop)		
Ersatzteile für	499044		
	GEV-Nr. 530426	Vergl.-Nr.	2310294
	Formschlauch L 66mm		

Sicherungen

Feinsicherungen

1

GEV-Nr.	358600	**Vergl.-Nr.**	2140423 2149131
Beschreibung	Feinsicherung Größe ø5x20mm 1A träge Nennspannung 250V VPE 10 Stück		
Für Modelle:	ST-1400, ST-1700, ST-2200, ST-2800, ST-3000, ST-3500, SV-604CCS, SV-604CCT, SV-604S, SV-604T, SV-606CCS, SV-606CCT, SV-606S, SV-606T, SV-806LLS, SV-806LLT, SV-806S, SV-806T, SV-810LLS, SV-810LLT, SV-810S, SV-810T, V-401SGA, V-401T, V-402SG, V-402T, V-410SG, V-410T, V-420SA, V-420SGA, V-420T, V-421SG, V-421T, V-425SGA, V-426SG, V-426T, V-640SA, V-640SGA, V-640T, V-641SG, V-641SGA, V-641T, V-820LLSGA, V-820SGA, V-820T, V-821LLSG, V-821SG, V-821T		

Feinsicherungshalter

1

GEV-Nr.	358016	**Vergl.-Nr.**	2140280 2319232
Beschreibung	Sicherungshalter passende Sicherung ø5x20mm ø 14mm 4A Nennspannung 250V L 52mm B 15mm Anschluss F6,3		
Für Modelle:	P-100, S-100, S-120, S-41, S-50, S-60, SAM-3001, SAS-5001, SAS-6001, SC-1100BP, SC-1200BP, SL-1100B, SL-1100BP, SL-1200B, SL-1200BP, SL-19D, SL-20, SL-20D, SL-21, SL-21B, SL-21BD, SL-21D, SL-22, SL-22B, SL-22BD, SL-22D, SL-24, SL-290B, SL-350B, SL-360, SL-550, SL-550B, SL-550BP, SL-560, SL-650C, SL-810, SL-900, X-100, X-120, X-35, X-40, X-41, X-45, X-50, X-60, X-80		

Gerätespezifische Bauteile

für Spülmaschinen

Ablauf-/Ansaugkomponenten

SAMMIC

Ablauf-/Ansaugkörper

1

GEV-Nr.	517350	**Vergl.-Nr.**	2309116
Beschreibung	Ablaufventil komplett Gewinde 1½" AD ø 66mm ID ø 39mm		
Für Modelle:	E-1000, E-300, LV-1100, LV-1200		

1

GEV-Nr.	524708	**Vergl.-Nr.**	2310692
Beschreibung	Ansaugkörper AD ø 86mm Schlauch ø 30mm		
Für Modelle:	P-100, P-35, S-100, S-120, SC-1100, SC-1200, SL-1100B, SL-1100BP, SL-1200B, SL-1200BP, SL-18, SL-19, SL-19D, SL-20E, SL-900, SP-23, SP-23B, SP-290, SP-350, SP-550, SP-550B, SP-800, SU-600, SU-750, SV-20, SV-21, SV-21B, X-100, X-120, X-35		

1

GEV-Nr.	524706	**Vergl.-Nr.**	2313203 2319265
Beschreibung	Ansaugkörper H 120mm Ausgang ø 44.5 Ausgang 2 ø 30		
Für Modelle:	P-41, P-50, S-41, S-50, S-60, SL-20, SL-20D, SL-21, SL-21B, SL-21BD, SL-21D, SL-22, SL-22B, SL-22BD, SL-22D, SL-23, SL-23B, SL-23BP, SL-24, SL-290B, SL-300, SL-350B, SL-360, SL-550, SL-550B, SL-550BP, SL-560, SL-650C, SL-650C-USA, SL-800B, SL-810, X-40, X-41, X-45, X-50, X-60, X-80		

2

GEV-Nr.	517351	**Vergl.-Nr.**	2309134
Beschreibung	Anschlusswinkel Set Gewinde 1½" Schlauch ø 33mm		
Für Modelle:	E-1000, E-300, LV-1100, LV-1200		

1

GEV-Nr.	524731	**Vergl.-Nr.**	2313202 2319264
Beschreibung	Gegenhalter ø 124mm für Ablaufventil		
Für Modelle:	P-41, P-50, S-41, S-50, S-60, SL-20, SL-20D, SL-21, SL-21B, SL-21BD, SL-21D, SL-22, SL-22B, SL-22BD, SL-22D, SL-23, SL-23B, SL-23BP, SL-24, SL-290B, SL-300, SL-350B, SL-360, SL-550, SL-550B, SL-550BP, SL-560, SL-650C, SL-650C-USA, SL-800B, SL-810, X-40, X-41, X-45, X-50, X-60, X-80		

1

GEV-Nr.	518188	**Vergl.-Nr.**	2310753
Beschreibung	O-Ring-Satz EPDM Materialstärke 3/4mm ID ø 46/74mm		
Für Modelle:	SC-1100, SC-1200, SU-600, SU-750		

Filter

1

GEV-Nr.	519528	**Vergl.-Nr.**	2310636
Beschreibung	Ansaugfilter für Spülmaschine H 100mm L 160mm B 105mm		
Für Modelle:	SC-1100, SC-1200		

1

GEV-Nr.	524745	**Vergl.-Nr.**	2302035
Beschreibung	Ansaugfilter für Spülmaschine H 49mm L 100mm B 100mm		
Für Modelle:	E-19, LVT-19, S-20, S-21, ST-1400, ST-1700, ST-2200, ST-2800, ST-3000, ST-3500, SV-19		

1

GEV-Nr.	524729	**Vergl.-Nr.**	2313201 2319259
Beschreibung	Ansaugfilter ø 101mm H 130mm		
Für Modelle:	P-41, P-50, S-41, S-50, S-60, SL-20, SL-20D, SL-21, SL-21B, SL-21BD, SL-21D, SL-22, SL-22B, SL-22BD, SL-22D, SL-23, SL-23B, SL-23BP, SL-24, SL-290B, SL-300, SL-350B, SL-360, SL-550, SL-550B, SL-550BP, SL-560, SL-650C, SL-650C-USA, SL-800B, SL-810, X-40, X-41, X-45, X-50, X-60, X-80		

1

GEV-Nr.	524749	**Vergl.-Nr.**	2313128
Beschreibung	Ansaugfilter ø 61mm L 90mm		
Für Modelle:	P-35, SL-18, SL-19, SL-19D, SL-20E, X-35		

Das komplette Sortiment finden Sie immer aktuell in unserem Webshop

1

GEV-Nr.	517345	**Vergl.-Nr.**	2310241 2319263
Beschreibung	Filter für Ablaufventil ø 59mm H 50mm		
Für Modelle:	P-100, P-41, P-50, S-100, S-120, S-41, S-50, S-60, SC-1100, SC-1200, SL-1100B, SL-1100BP, SL-1200B, SL-1200BP, SL-20, SL-20D, SL-21, SL-21B, SL-21BD, SL-21D, SL-22, SL-22B, SL-22BD, SL-22D, SL-23, SL-23B, SL-23BP, SL-290B, SL-350B, SL-360, SL-550, SL-550B, SL-550BP, SL-560, SL-650C, SL-650C-USA, SL-800B, SL-810, SL-900, SP-23, SP-23B, SP-290, SP-350, SP-550, SP-550B, SU-600, SU-750, SV-20, SV-21, SV-21B... (Weitere Modelle finden Sie in unserem Webshop)		

1

GEV-Nr.	517706	**Vergl.-Nr.**	2313200 2319262
Beschreibung	Rundfilter ø 145mm H 84mm Kunststoff Loch ø 46mm		
Für Modelle:	P-41, P-50, S-41, S-50, S-60, SL-20, SL-20D, SL-21, SL-21B, SL-21BD, SL-21D, SL-22, SL-22B, SL-22BD, SL-22D, SL-23, SL-23B, SL-23BP, SL-24, SL-290B, SL-300, SL-350B, SL-360, SL-550, SL-550B, SL-550BP, SL-560, SL-650C, SL-650C-USA, SL-800B, SL-810, X-40, X-41, X-45, X-50, X-60, X-80		

Überlaufrohre

1

GEV-Nr.	524377	**Vergl.-Nr.**	2307807
Beschreibung	Überlaufrohr L 130mm ø 40mm		
Für Modelle:	LV-1100, LV-1200		

1

GEV-Nr.	524277	**Vergl.-Nr.**	4301655
Beschreibung	Überlaufrohr L 138mm ø 32mm		
Für Modelle:	E-18, LVT-18, LVT-18A, LVT-18H, SV-18, SV-18H		

1

GEV-Nr.	524744	**Vergl.-Nr.**	2305064
Beschreibung	Überlaufrohr L 140mm ø 40mm		
Für Modelle:	E-300, LV-290, LV-350, LV-550, LV-750, LV-750A, SP-23, SP-23B, SV-20, SV-21, SV-21B		

1

GEV-Nr.	517353	**Vergl.-Nr.**	2306041
Beschreibung	Überlaufrohr L 147mm Kunststoff ID ø 32mm AD ø 40mm Materialstärke 3mm		
Für Modelle:	E-1000		

1

GEV-Nr.	524703	**Vergl.-Nr.**	2310332
Beschreibung	Überlaufrohr L 155mm ø 40mm		
Für Modelle:	SP-290, SP-350, SP-550, SP-550B, SP-800		

1

GEV-Nr.	524743	**Vergl.-Nr.**	2307517 2310130
Beschreibung	Überlaufrohr L 165mm ø 40mm		
Für Modelle:	S-23, S-290, S-350, S-550, S-750, S-750A, SB-22, SB-23, SB-290, SB-350, SB-550, SB-750, SB-750A, SV-20, SV-21, SV-21B		

1

GEV-Nr.	524742	**Vergl.-Nr.**	2313206 2319251
Beschreibung	Überlaufrohr L 185mm ø 40mm		
Für Modelle:	P-41, S-41, SL-20, SL-20D, SL-21, SL-21B, SL-23, SL-23B, SL-23BP, SL-24, X-40, X-41		

1

GEV-Nr.	524704	**Vergl.-Nr.**	2313207 2319307
Beschreibung	Überlaufrohr L 194mm ø 40mm		
Für Modelle:	P-50, S-50, S-60, SL-290B, SL-350B, SL-360, SL-550, SL-550B, SL-550BP, SL-560, SL-800B, SL-810, X-45, X-50, X-60, X-80		

1

GEV-Nr.	524741	**Vergl.-Nr.**	2313208 2319440
Beschreibung	Überlaufrohr L 300mm ø 40mm		
Für Modelle:	P-100, S-100, S-120, SL-1100B, SL-1100BP, SL-1200B, SL-1200BP, SL-900, X-100, X-120		

1

GEV-Nr.	524740	**Vergl.-Nr.**	2310615
Beschreibung	Überlaufrohr L 340mm ø 40mm Kunststoff ID ø 34mm		
Für Modelle:	SC-1100, SC-1200		

1

GEV-Nr.	517705	**Vergl.-Nr.**	2310967
Beschreibung	Überlaufrohr L 393mm ø 40mm Kunststoff ID ø 34mm		
Für Modelle:	SU-600, SU-750		

1

GEV-Nr.	524714	**Vergl.-Nr.**	2306557 2313977 2319218
Beschreibung	Überlaufrohr L 99mm ø 25mm		
Für Modelle:	E-19, LVT-19, P-35, S-20, S-21, SL-18, SL-19, SL-19D, SL-20E, SV-19, X-35		

1

GEV-Nr.	524713	**Vergl.-Nr.**	2310242 2310419 2319261
Beschreibung	Überlaufverschraubung L 24mm Aufnahme ø 40mm für Überlaufrohr		
Für Modelle:	P-100, P-41, P-50, S-100, S-120, S-41, S-50, S-60, SC-1100, SC-1200, SL-1100B, SL-1100BP, SL-1200B, SL-1200BP, SL-20, SL-20D, SL-21, SL-21B, SL-21BD, SL-21D, SL-22, SL-22B, SL-22BD, SL-22D, SL-23, SL-23B, SL-23BP, SL-24, SL-290B, SL-300, SL-350B, SL-360, SL-550, SL-550B, SL-550BP, SL-560, SL-800B, SL-810, SL-900, SP-23, SP-23B, SP-290, SP-350, SP-550, SP-550B, SP-800, SU-600, SU-750, SV-20, SV-21...(Weitere Modelle finden Sie in unserem Webshop)		

1

GEV-Nr.	524718	**Vergl.-Nr.**	2309654
Beschreibung	Überlaufverschraubung L 48mm Aufnahme ø 25mm für Überlaufrohr		
Für Modelle:	E-19, LVT-19, P-35, S-20, S-21, SL-18, SL-19, SL-19D, SL-20E, SV-19, X-35		

Boiler

Boiler für Spülmaschinen

1

GEV-Nr.	524699	**Vergl.-Nr.**	2310217
Beschreibung	Boiler ø 130mm L 330mm Eingang ø 12mm		
Für Modelle:	SP-23, SP-23B, SV-19, SV-20, SV-21, SV-21B		

1

GEV-Nr.	524700	**Vergl.-Nr.**	2313021
Beschreibung	Boiler ø 135mm L 330mm Eingang ø 12mm		
Für Modelle:	P-41, S-41, SL-19, SL-19D, SL-20, SL-20D, SL-21, SL-21B, SL-21BD, SL-21D, SL-22, SL-22B, SL-22BD, SL-22D, SL-23, SL-23B, SL-23BP, SL-24, X-35, X-40, X-41		

Das komplette Sortiment finden Sie immer aktuell in unserem Webshop

1

GEV-Nr.	524702	**Vergl.-Nr.**	2310316
Beschreibung	Boiler ø 170mm L 460mm Eingang ø 12		
Für Modelle:	SC-1100, SP-550, SP-550B, SP-800		

1

GEV-Nr.	524701	**Vergl.-Nr.**	2313447
Beschreibung	Boiler ø 175mm L 450mm Eingang ø 12mm		
Für Modelle:	P-100, S-100, S-50, SL-1100B, SL-1100BP, SL-350B, SL-550, SL-550B, SL-550BP, SL-800B, X-100, X-50, X-80		

Haubenmechaniken für Spülmaschinen

Haubengriffhalter

1

GEV-Nr.	511697	**Vergl.-Nr.**	2310669
Beschreibung	Haubengriffführung EP rechts/links L 90mm B 56mm H 61mm Set		
Für Modelle:	SC-1100, SC-1200		

Laufrollen

1

GEV-Nr.	517714	**Vergl.-Nr.**	2309897
Beschreibung	Laufrollenset ø 31mm H 20mm für Haubenmechanik mit Führung Kunststoff schwarz Loch ø 12mm		
Für Modelle:	E-1000, LV-1100, LV-1200, P-100, S-100, S-120, SC-1100, SC-1200, SL-1100B, SL-1100BP, SL-1200B, SL-1200BP, SL-900, X-100, X-120		

Sonstiges

1

GEV-Nr.	517719	**Vergl.-Nr.**	2310608 2319431
Beschreibung	Ersatzteilkit für Feder L 137mm B 38mm		
Für Modelle:	P-100, S-100, S-120, SC-1100, SC-1200, SL-1100B, SL-1100BP, SL-1200B, SL-1200BP, SL-900, X-100, X-120		

Luftfallen

Luftfallen

1

GEV-Nr.	524278	**Vergl.-Nr.**	4309244
Beschreibung	Luftfalle L 400mm ø 8mm Schlauch ø 5.5mm Kunststoff		
Für Modelle:	E-18, LVT-18, LVT-18A, LVT-18H, SV-18, SV-18H		

1

GEV-Nr.	524732	**Vergl.-Nr.**	2309693
Beschreibung	Luftfalle ø 44mm H 56mm Gewinde M8x1,25 Schlauch ø 6mm Kunststoff		
Für Modelle:	E-19, LVT-19, P-100, S-100, S-120, S-20, S-21, S-23, SB-22, SB-23, SL-1100B, SL-1100BP, SL-1200B, SL-1200BP, SL-900, SP-23, SP-23B, SV-19, SV-20, SV-21, SV-21B, X-100, X-120		

1

GEV-Nr.	517354	**Vergl.-Nr.**	2309899
Beschreibung	Luftfalle ø 44mm H 82mm Gewinde M8 Schlauch ø 5.5mm Kunststoff		
Für Modelle:	E-1000		

1

GEV-Nr.	510688	**Vergl.-Nr.**	2309200
Beschreibung	Luftfalle Set ø 44mm H 139mm Gewinde M8x1,25 Schlauch ø 6.3mm Kunststoff		
Für Modelle:	E-300, LV-1100, LV-1200, S-290, S-350, S-550, S-750, S-750A, SB-290, SB-350, SB-550, SB-750, SB-750A, SC-1100, SC-1200, SL-1100B, SL-1100BP, SL-1200B, SL-1200BP, SL-900, SP-290, SP-350, SP-550, SP-550B, SP-800, ST, ST-1400, ST-1700, ST-2200, ST-2800, ST-3000, ST-3500, SU-600, SU-750		

1

GEV-Nr.	524750	**Vergl.-Nr.**	2313131
Beschreibung	Luftfalle Set ø 44mm H 49mm Gewinde M8x1,25 Schlauch ø 6.5mm Kunststoff		
Für Modelle:	P-35, P-41, P-50, S-41, S-50, S-60, SL-18, SL-19, SL-19D, SL-20, SL-20D, SL-20E, SL-21, SL-21B, SL-21BD, SL-21D, SL-22, SL-22B, SL-22BD, SL-22D, SL-23, SL-23B, SL-23BP, SL-24, SL-290B, SL-300, SL-350B, SL-360, SL-550, SL-550B, SL-550BP, SL-560, SL-650C, SL-650C-USA, SL-800B, SL-810, X-35, X-40, X-41, X-45, X-50, X-60, X-80		

Rücksaugverhinderer

Rücksaugverhinderer

1

GEV-Nr.	524754	**Vergl.-Nr.**	2307503
Beschreibung	Rücksaugverhinderer L-Form Schlauch ø 29mm		
Für Modelle:	P-50, S-100, S-120, S-23, S-290, S-350, S-41, S-50, S-550, S-60, S-750, S-750A, SB-22, SB-23, SB-290, SB-350, SB-550, SB-750, SB-750A, SC-1100, SC-1200, SL-1100B, SL-1100BP, SL-1200B, SL-1200BP, SL-20, SL-20D, SL-21, SL-21B, SL-21BD, SL-21D, SL-22, SL-22B, SL-22BD, SL-22D, SL-23, SL-23B, SL-23BP, SL-290B, SL-350B, SL-550B, SL-550BP, SL-650C, SL-650C-USA, SL-800B, SL-900, SP-23, SP-23B, SP-290, SP-350...(Weitere Modelle finden Sie in unserem Webshop)		

Türmechanik

Gestänge

1

GEV-Nr.	524716	**Vergl.-Nr.**	2309224 2319278
Beschreibung	Türstange L 320mm Gewinde M4 Set ø 4mm		
Für Modelle:	E-300, P-41, P-50, S-23, S-290, S-350, S-41, S-50, S-550, S-60, S-750, S-750A, SB-23, SB-290, SB-350, SB-550, SB-750, SB-750A, SL-23, SL-23B, SL-23BP, SL-24, SL-290B, SL-300, SL-350B, SL-360, SL-550, SL-550B, SL-550BP, SL-560, SL-650C, SL-650C-USA, SL-800B, SL-810, SP-23, SP-23B, SP-290, SP-350, SP-550, SP-550B, SP-800, X-41, X-45, X-50, X-60, X-80		

Scharniere

1

GEV-Nr.	694538	**Vergl.-Nr.**	2309212
Beschreibung	Scharnier L 72mm B 25mm EP links/rechts Set für Spülmaschine VPE 1 Stück		
Für Modelle:	E-19, E-300, LVT-19, S-20, S-21, S-23, S-290, S-350, S-550, S-750, S-750A, SB-22, SB-23, SB-290, SB-350, SB-550, SB-750, SB-750A, SP-23, SP-23B, SP-290, SP-350, SP-550, SP-550B, SP-800, SV-19, SV-20, SV-21, SV-21B		

1

GEV-Nr.	517715	**Vergl.-Nr.**	2313134
Beschreibung	Türscharnier mit Bolzen EP links/rechts ø 8mm L 72mm		
Für Modelle:	P-35, SL-18, SL-19, SL-19D, SL-20, SL-20D, SL-20E, SL-21, SL-21B, SL-21BD, SL-21D, SL-22, SL-22B, SL-22BD, SL-22D, SL-24, SL-300, SL-360, SL-550, SL-560, SL-650C, SL-650C-USA, X-35, X-40		

Türmagnete

1

GEV-Nr.	694539	**Vergl.-Nr.**	2310470 2319222
Beschreibung	Türmagnet L 63mm B 7.5mm H 19mm BA 52mm		
Für Modelle:	P-35, P-41, P-50, S-41, S-50, S-60, SL-18, SL-19, SL-19D, SL-20, SL-20D, SL-20E, SL-21, SL-21B, SL-21BD, SL-21D, SL-22, SL-22B, SL-22BD, SL-22D, SL-23, SL-23B, SL-23BP, SL-24, SL-290B, SL-300, SL-350B, SL-360, SL-550, SL-550B, SL-550BP, SL-560, SL-650C, SL-650C-USA, SL-800B, SL-810, SP-23, SP-23B, SP-290, SP-350, SP-550, SP-550B, SP-800, SV-19, SV-20, SV-21, SV-21B, X-35, X-40, X-41...(Weitere Modelle finden Sie in unserem Webshop)		

Türstopper

1

GEV-Nr.	511698	**Vergl.-Nr.**	2309566
Beschreibung	Türstopper Set ø 15mm H 24mm EP links/rechts Kunststoff		
Für Modelle:	E-300, P-41, P-50, S-23, S-290, S-350, S-41, S-50, S-550, S-60, S-750, S-750A, SB-23, SB-290, SB-350, SB-550, SB-750, SB-750A, SL-23, SL-23B, SL-23BP, SL-24, SL-290B, SL-300, SL-350B, SL-360, SL-550, SL-550B, SL-550BP, SL-560, SL-650C, SL-650C-USA, SL-800B, SL-810, SP-23, SP-23B, SP-290, SP-350, SP-550, SP-550B, SP-800, X-41, X-45, X-50, X-60, X-80		

Das komplette Sortiment finden Sie immer aktuell in unserem Webshop

Verschlüsse

1

GEV-Nr.	700991	**Vergl.-Nr.**	2309122
Beschreibung	Schnappverschluss FL 70mm FB 22mm		
Für Modelle:	E-19, E-300, LVT-19, P-35, P-41, P-50, S-20, S-21, S-23, S-290, S-350, S-41, S-50, S-550, S-60, S-750, S-750A, SB-22, SB-23, SB-290, SB-350, SB-550, SB-750, SB-750A, SL-18, SL-19, SL-19D, SL-20, SL-20D, SL-21, SL-21B, SL-21BD, SL-21D, SL-22, SL-22B, SL-22BD, SL-22D, SL-23, SL-23B, SL-23BP, SL-24, SL-290B, SL-350B, SL-360, SL-550, SL-550B, SL-550BP, SL-560, SL-650C, SL-650C-USA...(Weitere Modelle finden Sie in unserem Webshop)		

Wasch- und Nachspülsysteme

1

GEV-Nr.	524756	**Vergl.-Nr.**	2310708
Beschreibung	Buchse für Wascharmkreuz Materialstärke 1.6mm H 15mm D1 ø 21mm D2 ø 15mm ID ø 12mm VPE 4 Stück		
Für Modelle:	SC-1100, SC-1200, SP-23, SP-23B, SP-290, SP-350, SP-550, SP-550B, SP-800, SV-18, SV-18H, SV-19, SV-20, SV-21, SV-21B		

1

GEV-Nr.	524737	**Vergl.-Nr.**	2313127
Beschreibung	Nachspülarmhalter EP oben H 21mm L 45mm Schlauch ø 13mm		
Für Modelle:	P-35, P-41, SL-18, SL-19, SL-19D, SL-20, SL-20D, SL-20E, SL-21, SL-21B, SL-21BD, SL-21D, SL-22, SL-22B, SL-22BD, SL-22D, X-35, X-40		

Wasch- und Nachspülsysteme (nach Hersteller)

SAMMIC

1

GEV-Nr.	524045	**Vergl.-Nr.**	2313274 2319294
Beschreibung	Wasch- und Nachspülarm EP oben/unten Wasch L 455mm Nachspül L 460mm Waschdüsen 12 Nachspüldüsen 6 Einbau ø 12/45mm H 53mm L 460mm B 455mm		
Für Modelle:	SL-290B, X-45		
Ersatzteile für	524045		
	GEV-Nr. 517712	Vergl.-Nr.	2313126
	Endkappe für Wascharm ø 23mm H 15mm VPE 4 Stück		
Ersatzteile für	524045		
	GEV-Nr. 517713	Vergl.-Nr.	2313125
	Nachspüldüse Set		

1

GEV-Nr.	524044	**Vergl.-Nr.**	2313342 2319310
Beschreibung	Wasch- und Nachspülarm EP oben/unten Wasch L 500mm Nachspül L 500mm Waschdüsen 12 Nachspüldüsen 6 Einbau ø 12/45mm		
Für Modelle:	P-100, P-50, S-100, S-50, S-60, SL-1100B, SL-1100BP, SL-1200B, SL-1200BP, SL-300, SL-350B, SL-550, SL-550B, SL-550BP, SL-650C, SL-650C-USA, SL-800B, SL-810, SL-900, X-100, X-50, X-60, X-80		
Ersatzteile für	524044		
	GEV-Nr. 517712	Vergl.-Nr.	2313126
	Endkappe für Wascharm ø 23mm H 15mm VPE 4 Stück		
	GEV-Nr. 517713	Vergl.-Nr.	2313125
	Nachspüldüse Set		

1

GEV-Nr.	524748	**Vergl.-Nr.**	2313182
Beschreibung	Wasch- und Nachspülarm Wasch L 385mm Nachspül L 400mm Waschdüsen 9 Nachspüldüsen 4 Einbau ø 20/33mm EP oben		
Für Modelle:	SL-20, SL-20D, SL-21, SL-21B, SL-21BD, SL-21D, SL-22, SL-22B, SL-22BD, SL-22D, SL-23, SL-23B, SL-23BP		

1

GEV-Nr.	524723	**Vergl.-Nr.**	2313178 2319252
Beschreibung	Wasch- und Nachspülarm Wasch L 400mm Nachspül L 400mm Waschdüsen 9 Nachspüldüsen 5 Einbau ø 21/45mm EP unten		
Für Modelle:	P-41, S-41, SL-20, SL-20D, SL-20E, SL-21, SL-21B, SL-21BD, SL-21D, SL-22, SL-22B, SL-22BD, SL-22D, SL-23, SL-23B, SL-23BP, X-40, X-41		

1

GEV-Nr.	517707	**Vergl.-Nr.**	2313223 2319204
Beschreibung	Wascharm EP oben Wasch L 355mm Nachspül L 365mm Waschdüsen 8 Nachspüldüsen 5		
Für Modelle:	P-35, SL-18, SL-19, SL-19D, X-35		

1

GEV-Nr.	517712	**Vergl.-Nr.**	2313126
Beschreibung	Endkappe für Wascharm ø 23mm H 15mm VPE 4 Stück		
Für Modelle:	P-100, P-35, P-41, P-50, S-100, S-120, S-41, S-50, S-60, SL-1100B, SL-1100BP, SL-1200B, SL-1200BP, SL-18, SL-19, SL-19D, SL-20, SL-20D, SL-20E, SL-21, SL-21B, SL-21BD, SL-21D, SL-22, SL-22B, SL-22BD, SL-22D, SL-23, SL-23B, SL-23BP, SL-24, SL-290B, SL-300, SL-350B, SL-360, SL-550, SL-550B, SL-550BP, SL-560, SL-650C, SL-650C-USA, SL-800B, SL-810, SL-900, X-100, X-120, X-35, X-40, X-41, X-45...(Weitere Modelle finden Sie in unserem Webshop)		

1

GEV-Nr.	517713	**Vergl.-Nr.**	2313125
Beschreibung	Nachspüldüse Set		
Für Modelle:	P-100, P-35, P-41, P-50, S-120, S-41, S-50, S-60, SL-1100B, SL-1100BP, SL-1200B, SL-1200BP, SL-18, SL-19, SL-19D, SL-20, SL-20D, SL-20E, SL-21, SL-21B, SL-21BD, SL-21D, SL-22, SL-22B, SL-22BD, SL-22D, SL-23, SL-23B, SL-23BP, SL-24, SL-290B, SL-300, SL-350B, SL-360, SL-550, SL-550B, SL-550BP, SL-560, SL-650C, SL-650C-USA, SL-800B, SL-810, SL-900, X-120, X-35, X-40, X-41, X-45, X-50, X-60...(Weitere Modelle finden Sie in unserem Webshop)		

1

GEV-Nr.	524730	**Vergl.-Nr.**	2313211
Beschreibung	Wascharmkreuz EP oben/unten Einbau ø 21/45mm L 102mm B 80mm H 47mm		
Für Modelle:	P-100, P-35, P-41, P-50, S-100, S-41, S-50, S-60, SL-1100B, SL-1100BP, SL-1200B, SL-1200BP, SL-18, SL-19, SL-19D, SL-20, SL-20D, SL-20E, SL-21, SL-21B, SL-21BD, SL-21D, SL-22, SL-22B, SL-22BD, SL-22D, SL-23, SL-23B, SL-23BP, SL-24, SL-290B, SL-300, SL-350B, SL-360, SL-550, SL-550B, SL-550BP, SL-560, SL-650C, SL-650C-USA, SL-800B, SL-810, SL-900, X-100, X-35, X-40, X-41, X-45, X-50, X-60...(Weitere Modelle finden Sie in unserem Webshop)		

1

GEV-Nr.	524048	**Vergl.-Nr.**	2304847
Beschreibung	Wasch- und Nachspülarm EP oben/unten Wasch L 510mm Nachspül L 500mm Waschdüsen 9 Nachspüldüsen 6 Einbau ø 12/57mm komplett		
Für Modelle:	E-1000, E-300, LV-1100, LV-290, LV-350, LV-550, LV-750, LV-750A, S-350, S-550, S-750, S-750A, SB-350, SB-550, SB-750, SB-750A, SC-1100, SP-350, SP-550, SP-550B, SP-800		

1

GEV-Nr.	524747	**Vergl.-Nr.**	2305793
Beschreibung	Wasch- und Nachspülarm Wasch L 365mm Nachspül L 375mm Waschdüsen 6 Nachspüldüsen 5 Einbau ø 20/57mm EP unten		
Für Modelle:	E-19, SV-19		

1

GEV-Nr.	524746	**Vergl.-Nr.**	2305458
Beschreibung	Wasch- und Nachspülarm Wasch L 410mm Nachspül L 410mm Waschdüsen 6 Nachspüldüsen 5 Einbau ø 20/57mm EP unten		
Für Modelle:	S-20, S-21, S-23, SB-22, SB-23, SP-23, SP-23B, SV-20, SV-21, SV-21B		

1

GEV-Nr.	524721	**Vergl.-Nr.**	2309075
Beschreibung	Endkappe für Nachspülarm Set 4-teilig ø 10mm H 19mm		
Für Modelle:	SP-23, SP-23B, SV-18, SV-18H, SV-19, SV-20, SV-21, SV-21B		

1

GEV-Nr.	524734	**Vergl.-Nr.**	2309076
Beschreibung	Endkappe für Wascharm Set 4-teilig EP oben/unten ø 16mm H 29mm		
Für Modelle:	SC-1100, SC-1200, SP-23, SP-23B, SP-290, SP-350, SP-550, SP-550B, SP-800, SV-18, SV-18H, SV-19, SV-20, SV-21, SV-21B		

Das komplette Sortiment finden Sie immer aktuell in unserem Webshop

1

GEV-Nr.	517349	**Vergl.-Nr.**	2309080
Beschreibung	Nachspüldüse Set ø 13mm H 27mm		
Für Modelle:	E-1000, E-18, E-19, E-300, LV-1100, LV-1200, LVT-18, LVT-18A, LVT-18H, S-20, S-21, S-23, S-290, S-350, S-550, S-750, S-750A, SB-22, SB-23, SB-290, SB-350, SB-550, SB-750, SB-750A, SC-1100, SC-1200, SP-23, SP-23B, SP-290, SP-350, SP-550, SP-550B, SP-800, SV-18, SV-18H, SV-19, SV-20, SV-21, SV-21B		

1

GEV-Nr.	517352	**Vergl.-Nr.**	2305053 2309550
Beschreibung	Wascharmkreuz L 140mm B 140mm H 48mm		
Für Modelle:	E-1000, E-19, E-300, LV-1100, S-21, S-23, S-290, S-350, S-550, S-750, S-750A, SB-22, SB-23, SB-290, SB-350, SB-550, SB-750, SB-750A, SC-1100, SP-23, SP-23B, SP-290, SP-350, SP-550, SP-550B, SP-800, SV-19, SV-20, SV-21, SV-21B		

1

GEV-Nr.	517348	**Vergl.-Nr.**	2309218
Beschreibung	Waschdüse Set H 32mm ø 18mm		
Für Modelle:	E-1000, E-18, E-19, E-300, LV-1100, LVT-18, LVT-18A, LVT-18H, S-20, S-21, S-23, S-290, S-350, S-550, S-750, S-750A, SB-22, SB-23, SB-290, SB-350, SB-550, SB-750, SB-750A, SP-23, SP-23B, SP-290, SP-350, SP-550, SP-550B, SP-800, SV-18, SV-18H, SV-19, SV-20, SV-21, SV-21B		

1

GEV-Nr.	524049	**Vergl.-Nr.**	4301756
Beschreibung	Wascharm EP unten Wasch L 375mm Nachspül L 375mm Waschdüsen 6 Nachspüldüsen 4 Einbau ø 9/32mm komplett		
Für Modelle:	E-18, LVT-18, LVT-18A, LVT-18H, SV-18, SV-18H		

1

GEV-Nr.	524070	**Vergl.-Nr.**	4301758
Beschreibung	Wascharm EP unten Wasch L 410mm Nachspül L 415mm Waschdüsen 6 Nachspüldüsen 4 Einbau ø 10/33mm komplett		
Für Modelle:	LVT-18A		

1

GEV-Nr.	524734	**Vergl.-Nr.**	2309076
Beschreibung	Endkappe für Wascharm Set 4-teilig EP oben/unten ø 16mm H 29mm		
Für Modelle:	SC-1100, SC-1200, SP-23, SP-23B, SP-290, SP-350, SP-550, SP-550B, SP-800, SV-18, SV-18H, SV-19, SV-20, SV-21, SV-21B		

1

GEV-Nr.	517349	**Vergl.-Nr.**	2309080
Beschreibung	Nachspüldüse Set ø 13mm H 27mm		
Für Modelle:	E-1000, E-18, E-19, E-300, LV-1100, LV-1200, LVT-18, LVT-18A, LVT-18H, S-20, S-21, S-23, S-290, S-350, S-550, S-750, S-750A, SB-22, SB-23, SB-290, SB-350, SB-550, SB-750, SB-750A, SC-1100, SC-1200, SP-23, SP-23B, SP-290, SP-350, SP-550, SP-550B, SP-800, SV-18, SV-18H, SV-19, SV-20, SV-21, SV-21B		

1

GEV-Nr.	524276	**Vergl.-Nr.**	4301864
Beschreibung	Wascharmkreuz		
Für Modelle:	E-18, E-19, LVT-18, LVT-18A, LVT-18H, S-20, SV-18, SV-18H, SV-20, SV-21, SV-21B		

1

GEV-Nr.	517348	**Vergl.-Nr.**	2309218
Beschreibung	Waschdüse Set H 32mm ø 18mm		
Für Modelle:	E-1000, E-18, E-19, E-300, LV-1100, LVT-18, LVT-18A, LVT-18H, S-20, S-21, S-23, S-290, S-350, S-550, S-750, S-750A, SB-22, SB-23, SB-290, SB-350, SB-550, SB-750, SB-750A, SP-23, SP-23B, SP-290, SP-350, SP-550, SP-550B, SP-800, SV-18, SV-18H, SV-19, SV-20, SV-21, SV-21B		

1

GEV-Nr.	524724	**Vergl.-Nr.**	2307205
Beschreibung	Wasch- und Nachspülarm Wasch L 415mm Nachspül L 410mm Waschdüsen 6 Nachspüldüsen 4 Einbau ø 20/33mm EP oben		
Für Modelle:	S-21, S-23, SB-22, SB-23, SV-20, SV-21, SV-21B		

1

GEV-Nr.	524721	**Vergl.-Nr.**	2309075
Beschreibung	Endkappe für Nachspülarm Set 4-teilig ø 10mm H 19mm		
Für Modelle:	SP-23, SP-23B, SV-18, SV-18H, SV-19, SV-20, SV-21, SV-21B		

1

GEV-Nr.	524734	**Vergl.-Nr.**	2309076
Beschreibung	Endkappe für Wascharm Set 4-teilig EP oben/unten ø 16mm H 29mm		
Für Modelle:	SC-1100, SC-1200, SP-23, SP-23B, SP-290, SP-350, SP-550, SP-550B, SP-800, SV-18, SV-18H, SV-19, SV-20, SV-21, SV-21B		

1

GEV-Nr.	517349	**Vergl.-Nr.**	2309080
Beschreibung	Nachspüldüse Set ø 13mm H 27mm		
Für Modelle:	E-1000, E-18, E-19, E-300, LV-1100, LV-1200, LVT-18, LVT-18A, LVT-18H, S-20, S-21, S-23, S-290, S-350, S-550, S-750, S-750A, SB-22, SB-23, SB-290, SB-350, SB-550, SB-750, SB-750A, SC-1100, SC-1200, SP-23, SP-23B, SP-290, SP-350, SP-550, SP-550B, SP-800, SV-18, SV-18H, SV-19, SV-20, SV-21, SV-21B		

1

GEV-Nr.	524712	**Vergl.-Nr.**	4301665
Beschreibung	Wascharmkreuz EP oben ø 36mm L 80mm B 64mm H 34mm		
Für Modelle:	S-21, S-23, SB-22, SB-23, SP-23, SP-23B, SV-20, SV-21, SV-21B		

1

GEV-Nr.	517348	**Vergl.-Nr.**	2309218
Beschreibung	Waschdüse Set H 32mm ø 18mm		
Für Modelle:	E-1000, E-18, E-19, E-300, LV-1100, LVT-18, LVT-18A, LVT-18H, S-20, S-21, S-23, S-290, S-350, S-550, S-750, S-750A, SB-22, SB-23, SB-290, SB-350, SB-550, SB-750, SB-750A, SP-23, SP-23B, SP-290, SP-350, SP-550, SP-550B, SP-800, SV-18, SV-18H, SV-19, SV-20, SV-21, SV-21B		

1

GEV-Nr.	517708	**Vergl.-Nr.**	2313224 2319203
Beschreibung	Nachspülarm EP oben L 360mm Düsen 4 Einbau ø 12mm		
Für Modelle:	P-35, SL-18, SL-19, SL-19D, X-35		

1

GEV-Nr.	524755	**Vergl.-Nr.**	2313179 2319253
Beschreibung	Nachspülarm L 400mm Düsen 4 Einbau ø 12mm EP oben		
Für Modelle:	P-41, SL-20, SL-20D, SL-20E, SL-21, SL-21B, SL-21BD, SL-21D, SL-22, SL-22B, SL-22BD, SL-22D, X-40		

1

GEV-Nr.	524757	**Vergl.-Nr.**	2313117
Beschreibung	Nachspülarmkreuz EP oben ø 12mm H 27mm		
Für Modelle:	P-35, P-41, SL-1100B, SL-1100BP, SL-1200B, SL-1200BP, SL-18, SL-19, SL-19D, SL-20, SL-20D, SL-20E, SL-21, SL-21B, SL-21BD, SL-21D, SL-22, SL-22B, SL-22BD, SL-22D, SL-900, X-35, X-40		

1

GEV-Nr.	517713	**Vergl.-Nr.**	2313125
Beschreibung	Nachspüldüse Set		
Für Modelle:	P-100, P-35, P-41, P-50, S-120, S-41, S-50, S-60, SL-1100B, SL-1100BP, SL-1200B, SL-1200BP, SL-18, SL-19, SL-19D, SL-20, SL-20D, SL-20E, SL-21, SL-21B, SL-21BD, SL-21D, SL-22, SL-22B, SL-22BD, SL-22D, SL-23, SL-23B, SL-23BP, SL-24, SL-290B, SL-300, SL-350B, SL-360, SL-550, SL-550B, SL-550BP, SL-560, SL-650C, SL-650C-USA, SL-800B, SL-810, SL-900, X-120, X-35, X-40, X-41, X-45, X-50, X-60...(Weitere Modelle finden Sie in unserem Webshop)		

1

GEV-Nr.	524072	**Vergl.-Nr.**	4301762
Beschreibung	Nachspülarm EP oben L 364mm Düsen 4 Einbau ø 9.5mm B 20mm		
Für Modelle:	E-18, E-19, LVT-18, LVT-18A, LVT-18H, SV-18, SV-18H, SV-19		

Das komplette Sortiment finden Sie immer aktuell in unserem Webshop

1

GEV-Nr.	524071	**Vergl.-Nr.**	4301764
Beschreibung	Nachspülarm EP oben L 400mm Düsen 4 Einbau ø 10mm		
Für Modelle:	LVT-18A, S-20, SV-20, SV-21, SV-21B		

1

GEV-Nr.	517349	**Vergl.-Nr.**	2309080
Beschreibung	Nachspüldüse Set ø 13mm H 27mm		
Für Modelle:	E-1000, E-18, E-19, E-300, LV-1100, LV-1200, LVT-18, LVT-18A, LVT-18H, S-20, S-21, S-23, S-290, S-350, S-550, S-750, S-750A, SB-22, SB-23, SB-290, SB-350, SB-550, SB-750, SB-750A, SC-1100, SC-1200, SP-23, SP-23B, SP-290, SP-350, SP-550, SP-550B, SP-800, SV-18, SV-18H, SV-19, SV-20, SV-21, SV-21B		

1

GEV-Nr.	517717	**Vergl.-Nr.**	2319019
Beschreibung	Endkappe Set 2-teilig Gewinde M12x1,5 H 8mm SW 13		
Für Modelle:	SU-600, SU-750		

1

GEV-Nr.	517716	**Vergl.-Nr.**	2311569
Beschreibung	Nachspüldüse H 17mm Gewinde 1/8" SW 13		
Für Modelle:	ST, ST-1400, ST-1700, ST-2200, ST-2800, ST-3000, ST-3500		

1

GEV-Nr.	517709	**Vergl.-Nr.**	2319060
Beschreibung	Wascharmkreuz EP oben L 90mm B 65mm H 38mm		
Für Modelle:	S-41, SL-20, SL-20D, SL-21, SL-21B, SL-21BD, SL-21D, SL-22, SL-22B, SL-22BD, SL-22D, SL-23, SL-23B, SL-23BP, SL-24, X-41		

1

GEV-Nr.	542379	**Vergl.-Nr.**	2313419
Beschreibung	Wascharmkreuz L 100mm B 100mm H 45.5mm Einbau ø 16mm		
Für Modelle:	SL-1100B, SL-1100BP, SL-1200B, SL-1200BP, SL-900		

1

GEV-Nr.	517410	**Vergl.-Nr.**	2309849
Beschreibung	Waschdüse Set H 32mm ø 18mm		
Für Modelle:	LV-1200, SC-1100, SC-1200		

1

GEV-Nr.	517344	**Vergl.-Nr.**	2319061
Beschreibung	Gegenhalter EP unten Gewinde 1½" H 65mm mit Dichtring		
Für Modelle:	P-50, S-41, S-50, S-60, SL-20D, SL-21, SL-21B, SL-21BD, SL-21D, SL-22, SL-22B, SL-22BD, SL-22D, SL-23, SL-23B, SL-23BP, SL-24, SL-290B, SL-350B, SL-360, SL-550, SL-550B, SL-550BP, SL-560, SL-800B, X-41, X-45, X-50, X-60, X-80		

1

GEV-Nr.	524728	**Vergl.-Nr.**	2310249
Beschreibung	Gegenhalter für Wascharmhalter EP unten H 73mm passend für SAMMIC		
Für Modelle:	SP-23, SP-23B, SP-290, SP-350, SP-550, SP-550B, SP-800, SV-20, SV-21, SV-21B		

1

GEV-Nr.	524710	**Vergl.-Nr.**	2313129
Beschreibung	Gegenhalter für Wascharmhalter EP unten ø 82mm H 79mm passend für SAMMIC		
Für Modelle:	P-35, P-41, SL-18, SL-19, SL-19D, SL-20, SL-20D, SL-20E, SL-21BD, SL-21D, SL-22, SL-22B, SL-22BD, SL-22D, X-35, X-40		

1

GEV-Nr.	524715	**Vergl.-Nr.**	4309242
Beschreibung	Wascharmhalter EP oben H 40mm L1 53mm		
Für Modelle:	E-18, E-19, LVT-18, LVT-18A, LVT-18H, S-20, SV-18, SV-18H, SV-19, SV-20, SV-21, SV-21B		

1

GEV-Nr.	517343	**Vergl.-Nr.**	2319059
Beschreibung	Wascharmhalter EP oben ø 30mm H 49.5mm		
Für Modelle:	P-50, S-50, S-60, SL-290B, SL-350B, SL-360, SL-550, SL-550B, SL-550BP, SL-560, SL-650C, SL-650C-USA, SL-800B, X-45, X-50, X-60, X-80		

1

GEV-Nr.	524753	**Vergl.-Nr.**	2309729
Beschreibung	Wascharmhalter EP oben ø 61mm H 73mm		
Für Modelle:	S-21, S-23, SB-22, SB-23, SP-23, SP-23B, SV-20, SV-21, SV-21B		

1

GEV-Nr.	517710	**Vergl.-Nr.**	2319062
Beschreibung	Wascharmhalter EP oben ø 61mm H 79mm		
Für Modelle:	S-41, SL-20, SL-20D, SL-21, SL-21B, SL-21BD, SL-21D, SL-22, SL-22B, SL-22BD, SL-22D, SL-23, SL-23B, SL-23BP, SL-24, X-41		

1

GEV-Nr.	524711	**Vergl.-Nr.**	2309110
Beschreibung	Wascharmhalter EP oben ø 88mm H 49mm		
Für Modelle:	E-300, S-290, S-350, S-550, S-750, S-750A, SB-290, SB-350, SB-550, SB-750, SB-750A, SP-290, SP-350, SP-550, SP-550B, SP-800		

1

GEV-Nr.	517342	**Vergl.-Nr.**	2313214 2319309
Beschreibung	Wascharmhalter EP unten Gewinde 1½" ø 44mm H 128mm		
Für Modelle:	P-50, S-50, S-60, SL-290B, SL-300, SL-350B, SL-360, SL-550, SL-550B, SL-550BP, SL-560, SL-650C, SL-650C-USA, SL-800B, SL-810, X-45, X-50, X-60, X-80		

1

GEV-Nr.	524725	**Vergl.-Nr.**	2309727
Beschreibung	Wascharmhalter EP unten H 168mm		
Für Modelle:	E-19, S-20, S-21, S-23, SB-22, SB-23, SP-23, SP-23B, SV-19, SV-20, SV-21, SV-21B		

1

GEV-Nr.	524707	**Vergl.-Nr.**	2313151 2319205
Beschreibung	Wascharmhalter EP unten ø 82mm H 116mm		
Für Modelle:	P-100, P-35, P-41, S-100, S-41, SL-1100B, SL-1100BP, SL-1200B, SL-1200BP, SL-18, SL-19, SL-19D, SL-20, SL-20D, SL-20E, SL-21, SL-21B, SL-21BD, SL-21D, SL-22, SL-22B, SL-22BD, SL-22D, SL-23, SL-23B, SL-23BP, SL-24, SL-900, X-100, X-35, X-40, X-41		

1

GEV-Nr.	524758	**Vergl.-Nr.**	2310746
Beschreibung	Wascharmhalter EP unten ø 92mm H 102mm		
Für Modelle:	SC-1100		

1

GEV-Nr.	524727	**Vergl.-Nr.**	4309240
Beschreibung	Wascharmhalter Set EP unten H 120mm		
Für Modelle:	E-18, LVT-18, LVT-18A, LVT-18H, SV-18, SV-18H		

1

GEV-Nr.	524735	**Vergl.-Nr.**	2309064
Beschreibung	Dichtungssatz für Wascharmhalter		
Für Modelle:	SC-1100, SC-1200, SP-23, SP-23B, SP-290, SP-350, SP-550, SP-550B, SP-800, SV-18, SV-18H, SV-19, SV-20, SV-21, SV-21B		

Das komplette Sortiment finden Sie immer aktuell in unserem Webshop

Nachspülstifte

1

GEV-Nr.	524720	**Vergl.-Nr.**	2313219 2319206
Beschreibung	Nachspülstift EP unten ø 12mm H 71mm Gewinde M12x1,75 Gewinde L 13mm		
Für Modelle:	P-100, P-35, P-41, P-50, S-120, S-41, S-50, S-60, SL-1100B, SL-1100BP, SL-1200B, SL-1200BP, SL-18, SL-19, SL-19D, SL-20, SL-20D, SL-20E, SL-21, SL-21B, SL-21BD, SL-21D, SL-22, SL-22B, SL-22BD, SL-22D, SL-23, SL-23B, SL-23BP, SL-24, SL-290B, SL-300, SL-350B, SL-360, SL-550, SL-550B, SL-550BP, SL-560, SL-650C, SL-650C-USA, SL-800B, SL-810, SL-900, X-120, X-35, X-40, X-41, X-45, X-50, X-60...(Weitere Modelle finden Sie in unserem Webshop)		

Knebel

Herstellerspezifische Knebel

SAMMIC

1

GEV-Nr.	111400	**Vergl.-Nr.**	2304989 2309024 2309580 2509157
Beschreibung	Knebelset Nullstrich ø 41mm Achse ø 6x4,6mm grau, rot		
Für Modelle:	BM-11, BM-21, BM-22, BM-22C, BM-22H, BM-42, LV-1100, LV-1200, LV-290, LV-350, LV-550, LV-750, LV-750A, LVT-19, M-5, P-12, S-23, S-290, S-350, S-550, S-750, S-750A, SB-22, SB-23, SB-290, SB-350, SB-550, SB-750, SB-750A, TRX-21, TRX-22, V-401SGA, V-401T, V-402SG, V-402T, V-410SG, V-410T, V-420SA, V-420SGA, V-420T, V-421SG, V-421T, V-425SGA, V-425T, V-426SG, V-426T, V-640SA, V-640SGA, V-640T, V-641SG...(Weitere Modelle finden Sie in unserem Webshop)		

Verschlüsse

Schnappverschlüsse

Herstellerspezifisch

SAMMIC

1

GEV-Nr.	700991	**Vergl.-Nr.**	2309122
Beschreibung	Schnappverschluss FL 70mm FB 22mm		
Für Modelle:	E-19, E-300, LVT-19, P-35, P-41, P-50, S-20, S-21, S-23, S-290, S-350, S-41, S-50, S-550, S-60, S-750, S-750A, SB-22, SB-23, SB-290, SB-350, SB-550, SB-750, SB-750A, SL-18, SL-19, SL-19D, SL-20, SL-20D, SL-21, SL-21B, SL-21BD, SL-21D, SL-22, SL-22B, SL-22BD, SL-22D, SL-23, SL-23B, SL-23BP, SL-24, SL-290B, SL-350B, SL-360, SL-550, SL-550B, SL-550BP, SL-560, SL-650C, SL-650C-USA...(Weitere Modelle finden Sie in unserem Webshop)		

Scharniere

Türlager

1

GEV-Nr.	694538	**Vergl.-Nr.**	2309212
Beschreibung	Scharnier L 72mm B 25mm EP links/rechts Set für Spülmaschine VPE 1 Stück		
Für Modelle:	E-19, E-300, LVT-19, S-20, S-21, S-23, S-290, S-350, S-550, S-750, S-750A, SB-22, SB-23, SB-290, SB-350, SB-550, SB-750, SB-750A, SP-23, SP-23B, SP-290, SP-350, SP-550, SP-550B, SP-800, SV-19, SV-20, SV-21, SV-21B		

Körbe

Spülkörbe

Stahldrahtkörbe eckig

Mischgutkörbe

1

GEV-Nr.	971002[1]	**Vergl.-Nr.**	4301923
Beschreibung	Mischgutkorb L 350mm B 350mm H 165mm Maschenart grobmaschig		

[1]grobmaschig

1

GEV-Nr.	970068[1]	**Vergl.-Nr.**		2309733
Beschreibung	Mischgutkorb L 400mm B 400mm H 170mm			
Ersatzteile für	970068			
	GEV-Nr.	970001	Vergl.-Nr.	—
	Gleitecke Drahtstärke ø 5mm L 120mm B 120mm H 12mm L-Form			

[1]grobmaschig

1

GEV-Nr.	971029[1]	**Vergl.-Nr.**	2307320
Beschreibung	Mischgutkorb L 450mm B 450mm H 120mm Maschenart grobmaschig		

[1]grobmaschig

Tellerkörbe

1

GEV-Nr.	971032	**Vergl.-Nr.**	2307315
Beschreibung	Tellerkorb L 450mm B 450mm H 95mm Teller 14 Teller ø 230mm		

Kunststoffkörbe eckig

Mischgutkörbe

1

GEV-Nr.	971058	**Vergl.-Nr.**	2302612
Beschreibung	Mischgutkorb L 350mm B 350mm H 150mm		

1

GEV-Nr.	971078	**Vergl.-Nr.**	2305468
Beschreibung	Mischgutkorb L 400mm B 400mm H 150mm		

Tellerkörbe

1

GEV-Nr.	970693	**Vergl.-Nr.**	2307028
Beschreibung	Tellerkorb L 400mm B 400mm		

Zubehör

Besteckeinsätze

1

GEV-Nr.	976016	**Vergl.-Nr.**	2302615
Beschreibung	Besteckeinsatz L 110mm B 110mm ømm H 130mm		

1

GEV-Nr.	970349	**Vergl.-Nr.**	2302617
Beschreibung	Besteckeinsatz L 130mm B 57mm ømm H 110mm		

1

GEV-Nr.	972032	**Vergl.-Nr.**	5300125
Beschreibung	Besteckeinsatz L 430mm B 205mm ømm H 150mm		

Dichtungen

O-Ringe

EPDM

ø8,00mm

1

GEV-Nr.	532631	**Vergl.-Nr.**	2309051
Beschreibung	O-Ring EPDM Materialstärke 8mm ID ø 52mm VPE 2 Stück		
Für Modelle:	E-1000, E-300, LV-1100, LV-1200, S-21, S-23, S-290, S-350, S-550, S-750, S-750A, SB-22, SB-23, SB-290, SB-350, SB-550, SB-750, SB-750A, SC-1100, SC-1200, SP-23, SP-23B, SP-290, SP-350, SP-550, SP-550B, SP-800, ST, ST-1400, ST-1700, ST-2200, ST-2800, ST-3000, ST-3500, SU-600, SU-750, SV-19, SV-20, SV-21, SV-21B		

Sonstige

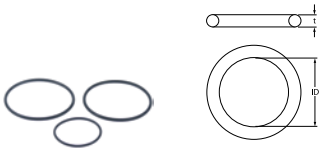

1

GEV-Nr.	518188	**Vergl.-Nr.**	2310753
Beschreibung	O-Ring-Satz EPDM Materialstärke 3/4mm ID ø 46/74mm		
Für Modelle:	SC-1100, SC-1200, SU-600, SU-750		

Dichtungsringe

Silikondichtungen

1

GEV-Nr.	651007	**Vergl.-Nr.**	6420111
Beschreibung	Dichtung AD ø 75mm ID ø 55mm Materialstärke 3mm VPE 1 Stück		
Für Modelle:	TB-1000		

Das komplette Sortiment finden Sie immer aktuell in unserem Webshop

Sonstiges

1

GEV-Nr.	524735	**Vergl.-Nr.**	2309064
Beschreibung	Dichtungssatz für Wascharmhalter		
Für Modelle:	SC-1100, SC-1200, SP-23, SP-23B, SP-290, SP-350, SP-550, SP-550B, SP-800, SV-18, SV-18H, SV-19, SV-20, SV-21, SV-21B		

Federn

Zugfedern

1

GEV-Nr.	701129	**Vergl.-Nr.**	2310609 2319432
Beschreibung	Zugfeder ø 38mm Gesamtlänge 570mm Drahtstärke ø 5mm für Haube		
Für Modelle:	P-100, S-100, S-120, SC-1100, SC-1200, SL-1100B, SL-1100BP, SL-1200B, SL-1200BP, SL-900		

Dosiergeräte

Schlauchpumpendosiergeräte

GERMAC

Einbauversion

mit Frequenzsteuerung

1

GEV-Nr.	361620	**Vergl.-Nr.**	2310293	
Beschreibung	Dosiergerät GERMAC Frequenzregelung 2.5l/h 230VAC Reiniger Schlauch ø 4x6mm Schlauch Thermoplast Typ G252 Maße 62x70x-93mm			
Für Modelle:	SC-1100, SC-1200, SL-290B, SL-350B, SL-550B, SL-550BP, SP-23, SP-23B, SP-290, SP-350, SP-550, SP-550B, SP-800, SU-600, SU-750, SV-18, SV-18H, SV-19, SV-20, SV-21, SV-21B			
Ersatzteile für	361620			
	GEV-Nr.	361263	Vergl.-Nr.	—
	Schlauchroller GERMAC passend für G80/82/150/152/200/202/250/252/600			
	GEV-Nr.	361554	Vergl.-Nr.	—
	Pumpenschlauch GERMAC Reiniger Schlauchtyp Thermoplast Schlauch ø 5x8mm für Modell G200/G250/G252			
Ersatzteile für	361620			
	GEV-Nr.	361556	Vergl.-Nr.	—
	Steuerplatine Typ G82/G152/G202/G252 GERMAC			
Zubehör für	361620			
	GEV-Nr.	520090	Vergl.-Nr.	—
	PVC-Schlauch ID ø 4mm AD ø 6mm L 2m Wandstärke 1mm T.max. 60°C transparent			
	GEV-Nr.	520091	Vergl.-Nr.	—
	Nylonschlauch ID ø 4mm AD ø 6mm L 2m Wandstärke 1mm Arbeitsdruck 10bar Platzdruck 50bar T.max. 100°C transparent			

Membranpumpen

selbstsaugend mit Hilfsdruck

GERMAC

Typ 2000

1

GEV-Nr.	361547	**Vergl.-Nr.**	N/A	
Beschreibung	Dosiergerät Typ 2000 Klarspüler Eingang 4x6mm Ausgang 8mm Sauganschluss ø PVC 4x6mm Hilfsdruck M12x1 Rückschlagkugel PTFE 1mm GERMAC CODE VNR/D1			
Ersatzteile für	361547			
	GEV-Nr.	361550	Vergl.-Nr.	—
	Schlauchanschluss Schlauch ø 4x6mm			
	GEV-Nr.	361551	Vergl.-Nr.	—
	Druckfeder Drahtstärke ø 1mm			
	GEV-Nr.	361701	Vergl.-Nr.	—
	Schlauchanschluss Gewinde M10x1 Tülle ø 7.5mm			
	GEV-Nr.	361705	Vergl.-Nr.	—
	Dichtung für Schlauchnippel M12x1			
	GEV-Nr.	510298	Vergl.-Nr.	—
	Lippenventil Dosiergerät passend für DB2/DS5			
Zubehör für	361547			
	GEV-Nr.	361553	Vergl.-Nr.	—
	Membran EPDM			
	GEV-Nr.	361702	Vergl.-Nr.	—
	Schlauchanschluss Messing Schlauch ø 4x6mm			
	GEV-Nr.	361703	Vergl.-Nr.	—
	Schlauchanschluss Gewinde M10x1 Messing Rohranschluss ø 4x6mmmm			
	GEV-Nr.	361704	Vergl.-Nr.	—
	Schlauchanschluss Messing gerade Gewinde M12x1 Schlauch ø 11mm VPE 1 Stück			
	GEV-Nr.	510296	Vergl.-Nr.	—
	Membran Silikon			

Tabellenfortsetzung auf der nächsten Seite

Zubehör für	361547			
	GEV-Nr.	520022	Vergl.-Nr.	—
	PVC-Schlauch ID ø 8mm AD ø 12mm L 10m Wandstärke 2mm T.max. 60°C transparent			

Schläuche

Zulaufschläuche

PVC-Zulaufschläuche

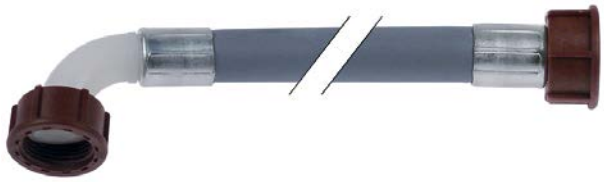

1

GEV-Nr.	520010	**Vergl.-Nr.**	2309745
Beschreibung	Zulaufschlauch PVC gerade-gebogen DN13 Anschlüsse 3/4" L 1500mm Arbeitsdruck 10bar Platzdruck 32bar T.max. 90°C blau Zulassung VDE flachdichtend		
Für Modelle:	E-18, E-19, LVT-18, LVT-18A, LVT-18H, LVT-19, P-35, P-41, P-50, S-20, S-21, S-23, S-41, S-50, S-60, SB-22, SB-23, SL-18, SL-19, SL-19D, SL-20, SL-20D, SL-20E, SL-21, SL-21B, SL-21BD, SL-21D, SL-22, SL-22B, SL-22BD, SL-22D, SL-23, SL-23B, SL-23BP, SL-290B, SL-300, SL-350B, SL-360, SL-550, SL-550B, SL-550BP, SL-560, SL-650C, SL-650C-USA, SP-23, SP-23B, SV-18, SV-18H, SV-19, SV-20...(Weitere Modelle finden Sie in unserem Webshop)		
Zubehör für	520010		
	GEV-Nr.	520053	Vergl.-Nr. —
	Sieb Anschluss 3/4" D1 ø 26mm D2 ø 15mm VPE 10 Stück Gummi Materialstärke 8mm		
	GEV-Nr.	520054	Vergl.-Nr. —
	Flachdichtung Gummi AD ø 23.5mm ID ø 14mm Materialstärke 2.3mm VPE 10 Stück		

Ablaufschläuche

1

GEV-Nr.	530608	**Vergl.-Nr.**	2305113
Beschreibung	Ablaufschlauch DN24 L 1500mm A ø innen 24mm A ø außen 28mm B ø innen 28mm B ø außen 35mm Schlauch ø außen 29mm Temp. Best. 90°C		
Für Modelle:	E-18, E-19, E-300, LV-290, LV-350, LV-550, LV-750, LV-750A, LVT-18, LVT-18A, LVT-18H, LVT-19, S-20, S-21, S-23, S-290, S-350, S-550, S-750, S-750A, SB-22, SB-23, SB-290, SB-350, SB-550, SB-750, SB-750A, SC-1100, SC-1200, SL-1100B, SL-1100BP, SL-1200B, SL-1200BP, SL-900, SP-23, SP-23B, SP-290, SP-350, SP-550, SP-550B, SP-800, SU-600, SU-750, SV-18, SV-18H, SV-19, SV-20, SV-21, SV-21B		

1

GEV-Nr.	530571	**Vergl.-Nr.**	2305114 2319227
Beschreibung	Ablaufschlauch DN24 L 1500mm gerade ø innen 24mm gerade ø außen 29mm gebogen ø innen 29mm gebogen ø außen 35mm Schlauch ø außen 28mm		
Für Modelle:	P-100, P-35, P-41, P-50, S-100, S-120, S-41, S-50, S-60, SL-18, SL-19, SL-19D, SL-20, SL-20D, SL-20E, SL-21, SL-21B, SL-21BD, SL-21D, SL-22, SL-22B, SL-22BD, SL-22D, SL-23, SL-23B, SL-23BP, SL-24, SL-290B, SL-300, SL-350B, SL-360, SL-550, SL-550B, SL-550BP, SL-560, SL-650C, SL-650C-USA, SL-800B, SL-810, X-100, X-120, X-35, X-40, X-41, X-45, X-50, X-60, X-80		

Formschläuche

gerade

1

GEV-Nr.	530426	**Vergl.-Nr.**	2310294
Beschreibung	Formschlauch L 66mm		
Für Modelle:	P-100, P-35, P-41, S-100, S-120, SC-1100, SC-1200, SL-1100B, SL-1100BP, SL-1200B, SL-1200BP, SL-18, SL-19, SL-19D, SL-20, SL-20D, SL-20E, SL-21BD, SL-21D, SL-22, SL-22B, SL-22BD, SL-22D, SL-23, SL-23B, SL-23BP, SL-290B, SL-350B, SL-550B, SL-550BP, SL-650C, SL-650C-USA, SL-800B, SL-900, SP-23, SP-23B, SP-290, SP-350, SP-550, SP-550B, SP-800, SV-20, SV-21, SV-21B, X-100, X-120, X-35, X-40		

1

GEV-Nr.	524719	**Vergl.-Nr.**	2310294 (old Version)	
Beschreibung	Formschlauch Schlauch Außen-ø 40mm Schlauch Innen-ø 30mm L 65mm Spültechnik schwarz VPE 1			
Zubehör für	524719			
	GEV-Nr.	500961	Vergl.-Nr.	4309102 old version
	Ablaufpumpe Eingang ø 30mm Ausgang ø 23mm 100W 230V 50Hz GRE			

Das komplette Sortiment finden Sie immer aktuell in unserem Webshop

L-Form

1

GEV-Nr.	524733	**Vergl.-Nr.**	2306521 2309655
Beschreibung	Formschlauch Endstück A AD ø 38mm Endstück-A ID ø 26mm Endstück B AD ø 38mm Endstück-B ID ø 26mm L 135mm VPE 1 Spültechnik L-Form		
Für Modelle:	E-19, LVT-19, S-20, S-21, S-23, SB-22, SB-23, SP-23, SP-23B, SV-19, SV-20, SV-21, SV-21B		

1

GEV-Nr.	524752	**Vergl.-Nr.**	2313379 2319270
Beschreibung	Formschlauch Endstück A AD ø 48mm Endstück-A ID ø 38mm Endstück B AD ø 41mm Endstück-B ID ø 29mm L 120mm VPE 1 Spültechnik L-Form		
Für Modelle:	S-41, SL-20D, SL-21, SL-21B, SL-21BD, SL-21D, SL-22, SL-22B, SL-22BD, SL-22D, SL-23, SL-23B, SL-23BP, SL-24, X-41		

1

GEV-Nr.	524751	**Vergl.-Nr.**	2309741
Beschreibung	Formschlauch Endstück A AD ø 58mm Endstück-A ID ø 44mm Endstück B AD ø 44mm Endstück-B ID ø 26mm L 135mm VPE 1 Spültechnik L-Form		
Für Modelle:	E-19, S-20, S-21, SV-19, SV-20, SV-21, SV-21B		

1

GEV-Nr.	524726	**Vergl.-Nr.**	2309866
Beschreibung	Formschlauch Endstück A AD ø 73mm Endstück-A ID ø 60mm Endstück B AD ø 75mm Endstück-B ID ø 63mm L 275mm Spültechnik L-Form VPE 1 schwarz		
Für Modelle:	LV-1100, LV-1200, SC-1100, SC-1200		

mit Abzweig

1

GEV-Nr.	524738	**Vergl.-Nr.**	2310620 2319404
Beschreibung	Formschlauch ID ø 35/47mm AD ø 49/64mm L 395mm Waschleitung mit Abzweig Spültechnik schwarz		
Für Modelle:	P-100, S-100, S-120, SC-1100, SC-1200, SL-1100B, SL-1100BP, SL-1200B, SL-1200BP, SL-900, ST-1400, X-100, X-120		

S-Form

1

GEV-Nr.	517711	**Vergl.-Nr.**	2307509 2310106
Beschreibung	Formschlauch Schlauch Außen-ø 42/37mm Schlauch Innen-ø 29/22mm L 400mm S-Form		
Für Modelle:	P-41, P-50, S-100, S-120, S-23, S-290, S-350, S-41, S-50, S-550, S-60, S-750, S-750A, SB-22, SB-23, SB-290, SB-350, SB-550, SB-750, SB-750A, SC-1100, SC-1200, SL-1100B, SL-1100BP, SL-1200B, SL-1200BP, SL-20, SL-20D, SL-21, SL-21B, SL-21BD, SL-21D, SL-22, SL-22B, SL-22BD, SL-22D, SL-23, SL-23B, SL-23BP, SL-290B, SL-350B, SL-360, SL-550, SL-550B, SL-550BP, SL-560, SL-650C, SL-650C-USA, SL-800B, SL-810...(Weitere Modelle finden Sie in unserem Webshop)		

U-Form

1

GEV-Nr.	524739	**Vergl.-Nr.**	2309146
Beschreibung	Formschlauch Außen-ø 38 L 600mm Spültechnik schwarz VPE 1 U-Form		
Für Modelle:	E-300, P-50, S-290, S-350, S-41, S-50, S-550, S-60, S-750, SB-290, SB-350, SB-550, SB-750, SL-290B, SL-300, SL-350B, SL-360, SL-550, SL-550B, SL-550BP, SL-560, SL-650C, SL-650C-USA, SP-290, SP-350, SP-550, SP-550B, X-41, X-45, X-60, X-80		

Fittinge, Schlauch- und Rohrverbinder

Schlauchverbinder

ohne Verschraubung

1

GEV-Nr.	510842	**Vergl.-Nr.**	2309583
Beschreibung	T-Stück Kunststoff Schlauch ø 13-13-13mm 3 Wege		
Für Modelle:	E-1000, E-18, E-19, E-300, LV-1100, LV-1200, S-100, S-120, S-290, S-350, S-41, S-50, S-550, S-750, S-750A, SB-290, SB-350, SB-550, SB-750, SB-750A, SC-1100, SC-1200, SL-1100B, SL-1100BP, SL-1200B, SL-1200BP, SL-18, SL-19, SL-19D, SL-20, SL-20D, SL-20E, SL-21, SL-21B, SL-21BD, SL-21D, SL-22, SL-22B, SL-22BD, SL-22D, SL-23, SL-23B, SL-23BP, SL-24, SL-290B, SL-300, SL-350B, SL-360, SL-550, SL-550B...(Weitere Modelle finden Sie in unserem Webshop)		

1

GEV-Nr.	516103	**Vergl.-Nr.**	4309192
Beschreibung	Verteiler Kunststoff Schlauch ø 12-12-12-12mm 4-Wege		
Für Modelle:	LVT-18, LVT-18A, LVT-18H, S-21, S-23, S-41, SB-22, SB-23, SL-20, SL-20D, SL-21, SL-21B, SL-21BD, SL-21D, SL-22, SL-22B, SL-22BD, SL-22D, SL-23, SL-23B, SL-23BP, SP-23, SP-23B, SV-18, SV-18H, SV-20, SV-21, SV-21B, X-35, X-40, X-41		

Befestigungsmaterialien

Schrauben

Rändelschrauben

1

GEV-Nr.	505271	**Vergl.-Nr.**	2305089 2309077
Beschreibung	Rändelschraube Gewinde M8 Gewinde L 4mm ø 28mm H 3mm CNS VPE 2 Stück		
Für Modelle:	E-1000, E-18, E-19, E-300, LV-1100, LV-1200, LV-290, LV-350, LV-550, LV-750, LV-750A, LVT-18, LVT-18A, LVT-18H, P-35, P-41, P-50, S-20, S-21, S-23, S-290, S-350, S-41, S-50, S-550, S-60, S-750, S-750A, SB-22, SB-23, SB-290, SB-350, SB-550, SB-750, SB-750A, SC-1100, SC-1200, SL-1100B, SL-1100BP, SL-1200B, SL-1200BP, SL-18, SL-19, SL-19D, SL-20, SL-20D, SL-20E, SL-21, SL-21B, SL-21BD...(Weitere Modelle finden Sie in unserem Webshop)		

A

Ablaufpumpen 15
Ablaufschläuche 30
Anlege-Sicherheitsthermostate 3
Anlegethermostate 3

B

Befestigungsmaterialien 32

D

Dichtungsringe 28
Dosiergeräte 29
Drehschalter 5
Druckschalter/-taster 4
Drucksteigerungspumpen I 14

F

Formschläuche 30
Fühler 9

G

GEV 2

H

Heizkörper 2

L

Lampen 6

M

Magnetschalter 6
Magnetventile 9
Mikroschalter 5

O

O-Ringe 28

P

Positionsschalter 5
Pressostate 10
Programmtimer 6
Pumpen 11
PVC-Zulaufschläuche 30

R

Rändelschrauben 32
Relais 8

S

Schalter und Taster 4
Schläuche 30
Schlauchverbinder 32
Schnappverschlüsse 27
Schrauben 32
Schütze 8
Schwimmerschalter 5
Sicherungen 15
Signallampen 6
Signallampen komplett 6

T

Tauchheizkörper 2
Thermostate 3
Timer 6

W

Wasch- und Nachspülpumpen 11
Wippenschalter/-taster 4

Z

Zulaufschläuche 30