GAS

ELEKTRO

WASSER

MECHANIK

WERKZEUG

Ersatzteile passend für

ANIMO

Das komplette Sortiment finden Sie immer aktuell im GEV-Webshop

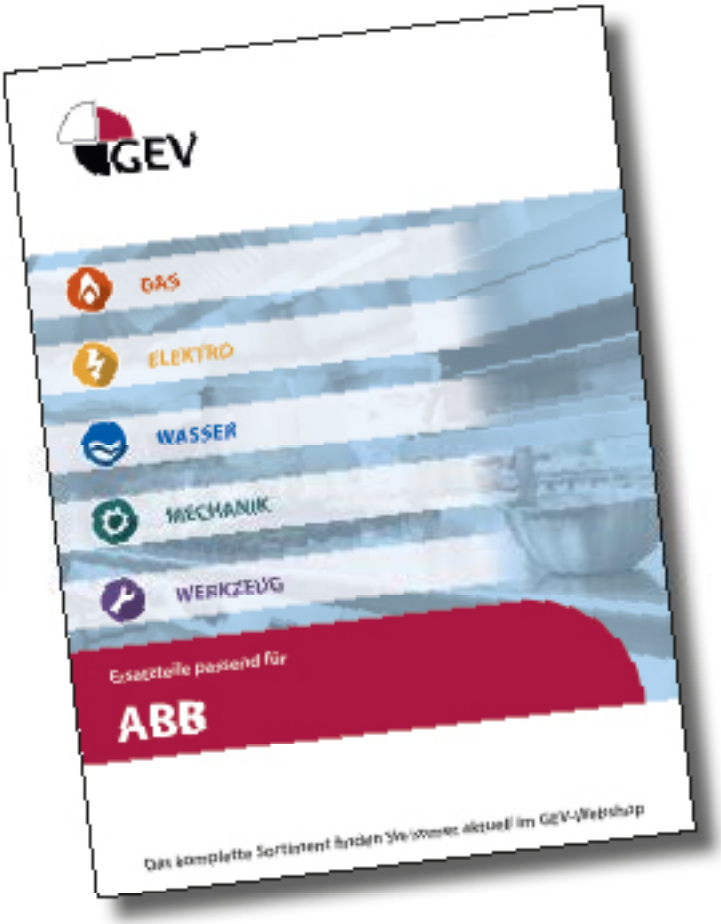

Hersteller-Kataloge

Für jeden Hersteller die wichtigsten Ersatz- und Zubehörteile übersichtlich zusammengestellt

- ✓ **Komplettes Sortiment und alle Gerätedaten immer aktuell im GEV-Webshop**
- ✓ **Alphabetischer Index am Ende des Katalog**

GEV-Webshop

www.gev-online.de
www.gev-online.ch

- Artikel als Favoriten markieren
- Einloggen mit E-Mail-Adresse und gewohntem Passwort
- Komfort-Bestellung – mehrere Artikel gleichzeitig in den Warenkorb legen
- Sofort Artikel suchen ohne Anmeldung

Heizkörper

Heizkörper für Kaffeemaschinen

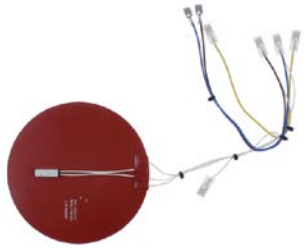

1

GEV-Nr.	417374	**Vergl.-Nr.**	54199
Beschreibung	Folienheizkörper ø 125mm 35W 115/230V passend für ANIMO		
Für Modelle:	CB1x5L, CB1x5R, CB1x5WL, CB1x5WR, CB2x5, CB2x5W, CN5e, CN5e-without-gauge-glass		

1

GEV-Nr.	417376	**Vergl.-Nr.**	54203
Beschreibung	Folienheizkörper ø 155mm 70W 115/230V T.max. 120°C Silikon Kabellänge 250mm Anschluss Flachstecker 6,3mm Lmm		
Für Modelle:	CB1x10L, CB1x10R, CB1x10WL, CB1x10WR, CB1x20L, CB1x20R, CB1x20WL, CB1x20WR, CB1x40L, CB1x40R, CB2x10, CB2x10W, CB2x20, CB2x20W, CB2x40, CN10e, CN10e-without-gauge-glass, CN20e, CN20e-without-gauge-glass, CN40e		

1

GEV-Nr.	417368	**Vergl.-Nr.**	03217
Beschreibung	Heizkörper 1600W 230V HK 1 ø 110mm Flansch 46x22mm H 52mm H1 25mm H2 27mm Anschluss Flachstecker 6,3mm Druckflansch Rohr ø 6.3mm passend für ANIMO		
Für Modelle:	M100W, M200W, M200W-Black, MT100W, MT200W, MT200W-Black, MT200Wp, MT200Wp-Black		

1

GEV-Nr.	417302	**Vergl.-Nr.**	03133
Beschreibung	Heizkörper 1600W 230V HK 1 ø 127mm Gewinde 3/4" H 100mm H1 60mm H2 40mm Rohr ø 8.5mm Anschluss Flachstecker 6,3mm SW 32 Schraubflansch Tauchheizkörper		
Für Modelle:	A100W, A200W, B200WS, B202, TA100W, TA200W		
Zubehör für	417302		

GEV-Nr.	510403	Vergl.-Nr.	—
Flachdichtung Fiber AD ø 36.5mm ID ø 27mm Materialstärke 2mm VPE 1 Stück			

GEV-Nr.	510421	Vergl.-Nr.	—
Dichtung Kupfer AD ø 31.8mm ID ø 26.4mm Materialstärke 2.2mm für Gewinde 3/4"			

GEV-Nr.	520234	Vergl.-Nr.	—
Mutter Gewinde 3/4" H 5mm Messing SW 30 VPE 1 Stück			

1

GEV-Nr.	417313	**Vergl.-Nr.**	03100
Beschreibung	Heizkörper 1600W 230V L 123mm B 111mm H 22mm Gewinde M14x1,5 L1 46mm L2 77mm		
Für Modelle:	DWI-GL60HW-3N-400V, DWI-GL90HW-3N-400V, FC-GL-1x10-HW-3N-400V, FC-GL-1x20-HW-3N-400V, FC-GL-2x10-HW-3N-400V, FC-GL-2x20-HW-3N-400V, FC-GL-2x5-HW-3N-400V, WKT-3L-HA, WKT-3L-VA		

1

GEV-Nr.	417305	**Vergl.-Nr.**	03002
Beschreibung	Heizkörper 160W 230V HK 1 ID ø 138mm AD ø 150mm L1 40mm L2 105mm Anschluss Flachstecker 6,3mm Anschlussabstand 30mm B1 61mm Rohr ø 6.3mm Trockenheizkörper B 157mm H 15mm		
Für Modelle:	B600W, CE-10L-STA, CE-10L-STA-PLGLS, CE-4L-STA, CE-6L-STA, CE-6L-STA-PLGLS, CE-8L-STA, DE-5L, DE-5L-INSTALL, FC-2x5L-Comfort, FC-GL-1x5-230V, FC-GL-2x5-220V, FC-GL-2x5-230V, FC-GL-2x5-3N-380V, FC-GL-2x5-HW-3N-400V, FC-GLD-2x5-3N-400V, FC-TK-2x5-220V, KF6-GL-220V, KF6-GL-3N-380V		

1

GEV-Nr.	417367	**Vergl.-Nr.**	03218
Beschreibung	Heizkörper 2100W 230V HK 1 ø 110mm Flansch 46x22mm H 48mm H1 22mm H2 26mm Anschluss Flachstecker 6,3mm Druckflansch Rohr ø 6.5mm Tauchheizkörper Kaffeetechnik Edelstahl		
Für Modelle:	M202W, M202W-Black, MT202W, MT202W-Black, WKT-3n-HA, WKT-3n-VA		

1

GEV-Nr.	417303	**Vergl.-Nr.**	03115
Beschreibung	Heizkörper 2100W 230V HK 1 ø 128mm Gewinde 3/4" H 100mm H1 60mm H2 40mm Rohr ø 8.5mm Anschluss Flachstecker 6,3mm Schraubflansch Tauchheizkörper		
Für Modelle:	A100W-2N-380-415V, A200W-2N-380-415V, A202W, B100, B200, TA100W-2N-380-415V, TA200W-2N-380-415V, TA202W, TVB100, TVB200		
Zubehör für	417303		
	GEV-Nr.	510403	Vergl.-Nr. —
	Flachdichtung Fiber AD ø 36.5mm ID ø 27mm Materialstärke 2mm VPE 1 Stück		
	GEV-Nr.	510421	Vergl.-Nr. —
	Dichtung Kupfer AD ø 31.8mm ID ø 26.4mm Materialstärke 2.2mm für Gewinde 3/4"		
	GEV-Nr.	520234	Vergl.-Nr. —
	Mutter Gewinde 3/4" H 5mm Messing SW 30 VPE 1 Stück		

1

GEV-Nr.	417369	**Vergl.-Nr.**	03025
Beschreibung	Heizkörper 2200W 230V HK 1 L 140mm B 127mm H 25mm Gewinde 3/4" SW 32 Anschluss Flachstecker 6,3mm Schraubflansch Rohr ø 6.4mm AL 45mm Tauchheizkörper passend für ANIMO Edelstahl Kaffeetechnik		
Für Modelle:	MW-10L, WKI-20L-VA-6KW, WKI-20n-6KW		

1

GEV-Nr.	417307	**Vergl.-Nr.**	03184
Beschreibung	Heizkörper 2200W 230V HK 1 L 157mm B 38mm H 37mm BA 40mm Rohr ø 6.5mm Gewinde M14x1,5 Windungen 4 Anschluss Flachstecker 6,3mm 2-Lochbefestigung Tauchheizkörper		
Für Modelle:	B600W		

1

GEV-Nr.	417304	**Vergl.-Nr.**	03196
Beschreibung	Heizkörper 2400W 220V HK 1 ø 130mm Gewinde 3/4" H 100mm H1 68mm H2 32mm Rohr ø 8.5mm Anschluss Flachstecker 6,3mm Schraubflansch Tauchheizkörper		
Für Modelle:	B200WF, TB200WF		
Zubehör für	417304		
	GEV-Nr.	510403	Vergl.-Nr. —
	Flachdichtung Fiber AD ø 36.5mm ID ø 27mm Materialstärke 2mm VPE 1 Stück		
	GEV-Nr.	510421	Vergl.-Nr. —
	Dichtung Kupfer AD ø 31.8mm ID ø 26.4mm Materialstärke 2.2mm für Gewinde 3/4"		
	GEV-Nr.	520234	Vergl.-Nr. —
	Mutter Gewinde 3/4" H 5mm Messing SW 30 VPE 1 Stück		

1

GEV-Nr.	417306	**Vergl.-Nr.**	03027
Beschreibung	Heizkörper 2500W 230V HK 3 Gewinde 1½" L 180mm B 33mm H 35mm Rohr ø 8.5mm TH ø 8.8mm THL 190mm THA 1 THP mittig, nicht-anliegend Anschluss Flachstecker 6,3mm Tauchheizkörper Schraubflansch		
Für Modelle:	FC-2x5L-Comfort		
Ersatzteile für	417306		
	GEV-Nr.	510406	Vergl.-Nr. 08237
	Flachdichtung Fiber AD ø 60mm ID ø 48mm Materialstärke 3mm für Gewinde 1½" VPE 1 Stück		
Zubehör für	417306		
	GEV-Nr.	510424	Vergl.-Nr. —
	Dichtung Kupfer AD ø 55mm ID ø 48mm Materialstärke 2.2mm Centellen für Gewinde 1½"		
	GEV-Nr.	520211	Vergl.-Nr. —
	Reduzierung Gewinde 2" AG - 1½" IG Messing		
	GEV-Nr.	520212	Vergl.-Nr. —
	Sechskantmutter Gewinde 1½" Messing SW 60 H 8mm		
	GEV-Nr.	550361	Vergl.-Nr. —
	Blindflansch ø 58mm Gewinde 1½"		

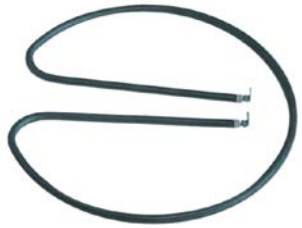

1

GEV-Nr.	417309	**Vergl.-Nr.**	03003
Beschreibung	Heizkörper 275W 230V HK 1 ID ø 222mm AD ø 235mm L1 62mm L2 173mm Anschluss Flachstecker 6,3mm Anschlussabstand 26mm Rohr ø 6.3mm Trockenheizkörper		
Für Modelle:	CE-12L-STA, CE-16L-STA, CE-16L-STA-PLGLS, DE-10L, DE-10L-INSTALL, FC-GL-1x10-3N-400V, FC-GL-1x10-HW-3N-400V, FC-GL-2x10-3N-380V, FC-GL-2x10-3N-400V, FC-GL-2x10-HW-3N-400V, FC-GLD-2x10-3N-400V		

1

GEV-Nr.	417308	**Vergl.-Nr.**	03198
Beschreibung	Heizkörper 3000W 230V L 180mm B 62mm H 47mm L1 13mm L2 25mm L3 138mm B1 7mm B2 48mm BA 42mm Gewinde M14x1,5 Edelstahl Anschluss Flachstecker 6,3mm Rohr ø 6.5mm 2-Lochbefestigung Tauchheizkörper AL 31mm		
Für Modelle:	B600W-DUO, B600W-DUO-DOS, PBD		
Zubehör für	417308		

GEV-Nr.	510417	Vergl.-Nr.	—
Flachdichtung Fiber AD ø 20mm ID ø 14mm Materialstärke 2mm VPE 1 Stück			

GEV-Nr.	520228	Vergl.-Nr.	—
Zahnscheibe ID ø 15.3mm AD ø 24mm Stahl VPE 1 Stück für Gewinde M14			

GEV-Nr.	520230	Vergl.-Nr.	—
Mutter Gewinde M14x1,5 H 5mm SW 19 Stahl verzinkt VPE 1 Stück			

GEV-Nr.	521101	Vergl.-Nr.	—
Mutter Gewinde M14x1,5 H 5mm SW 19 CNS VPE 1 Stück			

GEV-Nr.	550262	Vergl.-Nr.	—
Flachdichtung Kupfer AD ø 20mm ID ø 14mm Materialstärke 2mm			

1

GEV-Nr.	417314	**Vergl.-Nr.**	03204
Beschreibung	Heizkörper 3200W 230V Edelstahl Windungen 5 Tauchheizkörper 2-Lochbefestigung		
Für Modelle:	WKS		

1

GEV-Nr.	417315	**Vergl.-Nr.**	03022
Beschreibung	Heizkörper 3200W 230V HK 1 L 137mm B 122mm H 26mm Gewinde 3/4" Anschluss Flachstecker 6,3mm Schraubflansch Rohr ø 6.3mm AL 32mm Tauchheizkörper H1 19mm		
Für Modelle:	MW-20L, MW-5L, MWR-10L, MWR-20L, MWR-40L, MWR-5L, MWRn-10L, MWRn-20L, MWRn-5L, WKI-10L-HA, WKI-10L-VA, WKI-10n, WKI-20L-VA-3KW, WKI-20n-3KW, WKI-40L-VA, WKI-40n, WKI-60L-VA, WKI-60n, WKI-80L-VA, WKI-80n, WKT-10HA, WKT-10n-HA, WKT-10n-VA, WKT-10VA, WKT-20n-HA, WKT-20n-VA, WKT-25HA, WKT-25VA, WKT-D-10L-HA, WKT-D-10n-HA, WKT-D-10n-VA, WKT-D-18L-HA, WKT-D-20n-HA, WKT-D-20n-VA, WKT-D-5n-HA, WKT-D-5n-VA		
Zubehör für	417315		

GEV-Nr.	510403	Vergl.-Nr.	—
Flachdichtung Fiber AD ø 36.5mm ID ø 27mm Materialstärke 2mm VPE 1 Stück			

GEV-Nr.	510421	Vergl.-Nr.	—
Dichtung Kupfer AD ø 31.8mm ID ø 26.4mm Materialstärke 2.2mm für Gewinde 3/4"			

GEV-Nr.	520234	Vergl.-Nr.	—
Mutter Gewinde 3/4" H 5mm Messing SW 30 VPE 1 Stück			

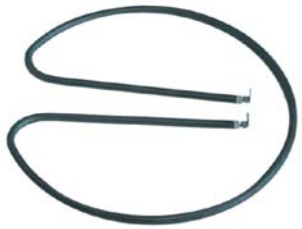

1

GEV-Nr.	417311	**Vergl.-Nr.**	03004
Beschreibung	Heizkörper 385W 230V HK 1 ID ø 212mm AD ø 225mm L1 50mm L2 170mm Anschluss Flachstecker 6,3mm Anschlussabstand 26mm Rohr ø 6.3mm Trockenheizkörper		
Für Modelle:	CE-20L-STA, CE-20L-STA-PLGLS, CE-25L-STA, CE-40L-STA, DE-20L, DE-20L-INSTALL, DE-40L, DE-40L-INSTALL, DWI-GL180-3N-380V, FC-GL-1x20-3N-400V, FC-GL-1x20-HW-3N-400V, FC-GL-2x20-3N-400V, FC-GL-2x20-HW-3N-400V, FC-GL-2x40-3N-380V, FC-GLD-2x20-3N-400V		

1

GEV-Nr.	417300	**Vergl.-Nr.**	03028
Beschreibung	Heizkörper 4500W 220V HK 3 Gewinde 1½" L 280mm B 32mm H 40mm Rohr ø 8.5mm TH ø 9mm THL 300mm THA 1 THP mittig, nicht-anliegend Anschluss M4 Tauchheizkörper Schraubflansch		
Für Modelle:	DWI-GL45-3N-400V, KF6-GL-230V, KF6-GL-3N-380V, KF6-GL-3N-400V		
Zubehör für	417300		

GEV-Nr.	510406	Vergl.-Nr.	08237
Flachdichtung Fiber AD ø 60mm ID ø 48mm Materialstärke 3mm für Gewinde 1½" VPE 1 Stück			

GEV-Nr.	510424	Vergl.-Nr.	—
Dichtung Kupfer AD ø 55mm ID ø 48mm Materialstärke 2.2mm Centellen für Gewinde 1½"			

GEV-Nr.	520211	Vergl.-Nr.	—
Reduzierung Gewinde 2" AG - 1½" IG Messing			

Tabellenfortsetzung auf der nächsten Seite

Zubehör für	417300			
	GEV-Nr.	520212	Vergl.-Nr.	—
	Sechskantmutter Gewinde 1½" Messing SW 60 H 8mm			
	GEV-Nr.	550361	Vergl.-Nr.	—
	Blindflansch ø 58mm Gewinde 1½"			

1

GEV-Nr.	417373	**Vergl.-Nr.**	03201
Beschreibung	Heizkörper 50W 100-240V ø 95mm Anschluss Flachstecker 6,3mm PTC		
Für Modelle:	B600W-DUO, B600W-DUO-DOS		

1

GEV-Nr.	417310	**Vergl.-Nr.**	03118
Beschreibung	Heizkörper 6000W 230V HK 3 Gewinde 1½" L 285mm B 37mm H 33mm Rohr ø 8.5mm TH ø 9mm THL 270mm Anschluss Flachstecker 6,3mm AL 48mm Tauchheizkörper Schraubflansch		
Für Modelle:	DWI-GL60-3N-400V, DWI-GL60HW-3N-400V, FC-2x10L-Comfort, FC-GL-1x10-3N-400V, FC-GL-1x10-HW-3N-400V, FC-GL-2x10-3N-380V, FC-GL-2x10-3N-400V, FC-GL-2x10-HW-3N-400V, FC-GLD-2x10-3N-400V		
Zubehör für	417310		
	GEV-Nr.	510406	Vergl.-Nr.	08237
	Flachdichtung Fiber AD ø 60mm ID ø 48mm Materialstärke 3mm für Gewinde 1½" VPE 1 Stück			
	GEV-Nr.	510424	Vergl.-Nr.	—
	Dichtung Kupfer AD ø 55mm ID ø 48mm Materialstärke 2.2mm Centellen für Gewinde 1½"			
	GEV-Nr.	520211	Vergl.-Nr.	—
	Reduzierung Gewinde 2" AG - 1½" IG Messing			
	GEV-Nr.	520212	Vergl.-Nr.	—
	Sechskantmutter Gewinde 1½" Messing SW 60 H 8mm			
	GEV-Nr.	550361	Vergl.-Nr.	—
	Blindflansch ø 58mm Gewinde 1½"			

1

GEV-Nr.	417312	**Vergl.-Nr.**	03029
Beschreibung	Heizkörper 9000W 230V HK 3 Gewinde 2" L 300mm ø 54mm Rohr ø 6.3mm TH ø 9mm THL 255mm THA 1 THP nicht anliegend Anschluss Flachstecker 6,3mm Tauchheizkörper Schraubflansch		
Für Modelle:	DWI-GL180-3N-380V, DWI-GL90-3N-400V, DWI-GL90HW-3N-400V, FC-GL-1x20-3N-400V, FC-GL-1x20-HW-3N-400V, FC-GL-2x20-3N-400V, FC-GL-2x20-HW-3N-400V, FC-GL-2x40-3N-380V, FC-GLD-2x20-3N-400V		

1

GEV-Nr.	417422	**Vergl.-Nr.**	03220
Beschreibung	Heizkörper CNS 1100W 230V HK 1 Flansch 50x26mm L 82mm B 30mm H 52mm Druckflansch Anschluss Flachstecker 6,3mm Rohr ø 6.5mm		
Für Modelle:	CB10W, CB1x10WL, CB1x10WR, CB1x20WL, CB1x20WR, CB1x5WL, CB1x5WR, CB20W, CB2x10W, CB2x20W, CB2x5W, CB5W		
Zubehör für	417422		
	GEV-Nr.	510387	Vergl.-Nr.	—
	Dichtung L 46mm B 22mm ømm EPDM für Heizkörper für Flansch 50x26mm			

1

GEV-Nr.	417370	**Vergl.-Nr.**	12780
Beschreibung	Heizplatte 120-240V ø 150mm PTC passend für ANIMO für Serie M		
Für Modelle:	Excelso, M100-Black, M100-Blue, M100-Grey, M100W, M102, M102-Black, M200, M200-Black, M200W, M200W-Black, M202, M202-Black, M202W, M202W-Black, M21, M21-Black, M22, M22-Black		

1

GEV-Nr.	417301	**Vergl.-Nr.**	03105 99118
Beschreibung	Heizplatte 82W 230V HK 1 ø 134mm H 5mm Anschluss Flachstecker 6,3mm passend für ANIMO		
Für Modelle:	A100, A100W, A100W-2N-380-415V, A102, A140-220-240V, A200, A200-3WHPL, A200W, A200W-2N-380-415V, A202, A202W, A21, A22, B100, B200, B200WS, B202, B600W		

1

GEV-Nr.	417372	**Vergl.-Nr.**	92111
Beschreibung	Heizplatte 82W 230V HK 1 ø 153mm passend für ANIMO für Serie B		
Für Modelle:	B200, B200WF		

Das komplette Sortiment finden Sie immer aktuell in unserem Webshop

1

GEV-Nr.	417371	**Vergl.-Nr.**	08384
Beschreibung	Heizplatte ø 153mm schwarz		
Für Modelle:	A100, A100W, A100W-2N-380-415V, A102, A140-220-240V, A200, A200-3WHPL, A200W, A200W-2N-380-415V, A202, A202W, A21, A22, B100, B200		

Durchlauferhitzer

1

GEV-Nr.	417365	**Vergl.-Nr.**	12707
Beschreibung	Durchlauferhitzer 1600W 230V ø 68mm H 175mm passend für ANIMO für Serie M		
Für Modelle:	M100W, M102, M102-Black, M200W, M200W-Black, M202, M202-Black, MT100W, MT200W, MT200W-Black, MT200Wp, MT200Wp-Black		

1

GEV-Nr.	417366	**Vergl.-Nr.**	13481
Beschreibung	Durchlauferhitzer 2100W 230V ø 68mm H 175mm passend für ANIMO für Serie Excelso (T)		
Für Modelle:	Excelso, Excelso-T, Excelso-Tp		

1

GEV-Nr.	417364	**Vergl.-Nr.**	12706
Beschreibung	Durchlauferhitzer 2100W 230V ø 68mm H 175mm passend für ANIMO für Serie M		
Für Modelle:	M100-Black, M100-Blue, M100-Grey, M200, M200-Black, M202W, M202W-Black, MT100-Black, MT100-Blue, MT100-Grey, MT100v, MT100v-Black, MT200, MT200-Black, MT200v, MT200v-Black, MT202W, MT202W-Black		

1

GEV-Nr.	417200	**Vergl.-Nr.**	11143
Beschreibung	Durchlauferhitzer 2100W 230V ø 74mm L 148mm Anschluss Flachstecker 6,3mm		
Für Modelle:	A100, A100W-2N-380-415V, A140-220-240V, A200, A200-3WHPL, A200W-2N-380-415V, A202W, TA100, TA100W-2N-380-415V, TA200, TA200W-2N-380-415V, TA202W, TVA100, TVA200		

1

GEV-Nr.	417362	**Vergl.-Nr.**	03221
Beschreibung	Durchlauferhitzer 3000W 230/400V ø 58mm H 210mm passend für ANIMO für Serie ComBi Line		
Für Modelle:	CB1x5L, CB1x5R, CB1x5WL, CB1x5WR, CB2x5, CB2x5W, CB5, CB5W		

1

GEV-Nr.	417363	**Vergl.-Nr.**	03222
Beschreibung	Durchlauferhitzer 6000W 230/400V ø 58mm H 265mm passend für ANIMO für Serie ComBi Line		
Für Modelle:	CB10, CB10W, CB1x10L, CB1x10R, CB1x10WL, CB1x10WR, CB2x10, CB2x10W		

1

GEV-Nr.	417361	**Vergl.-Nr.**	03223
Beschreibung	Durchlauferhitzer 9000W 230/400V ø 58mm L 320mm Bmm passend für ANIMO für Serie ComBi Line		
Für Modelle:	CB1x20L, CB1x20R, CB1x20WL, CB1x20WR, CB1x40L, CB1x40R, CB20, CB20W, CB2x20, CB2x20W, CB2x40, CB40		

Folienheizkörper

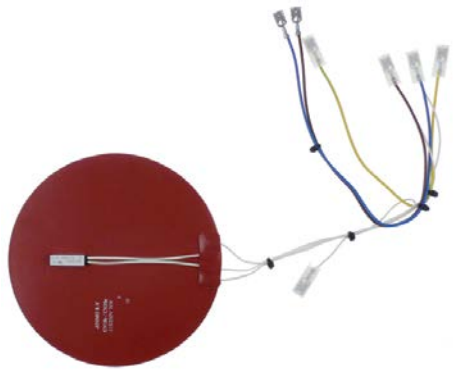

1

GEV-Nr.	417374	**Vergl.-Nr.**	54199
Beschreibung	Folienheizkörper ø 125mm 35W 115/230V passend für ANIMO		
Für Modelle:	CB1x5L, CB1x5R, CB1x5WL, CB1x5WR, CB2x5, CB2x5W, CN5e, CN5e-without-gauge-glass		

1

GEV-Nr.	417376	**Vergl.-Nr.**	54203
Beschreibung	Folienheizkörper ø 155mm 70W 115/230V T.max. 120°C Silikon Kabellänge 250mm Anschluss Flachstecker 6,3mm Lmm		
Für Modelle:	CB1x10L, CB1x10R, CB1x10WL, CB1x10WR, CB1x20L, CB1x20R, CB1x20WL, CB1x20WR, CB1x40L, CB1x40R, CB2x10, CB2x10W, CB2x20, CB2x20W, CB2x40, CN10e, CN10e-without-gauge-glass, CN20e, CN20e-without-gauge-glass, CN40e		

Zubehör

Dichtungsringe

Fiberdichtungen

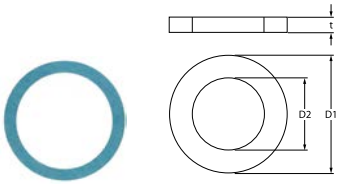

1

GEV-Nr.	510406	**Vergl.-Nr.**	08237
Beschreibung	Flachdichtung Fiber AD ø 60mm ID ø 48mm Materialstärke 3mm für Gewinde 1½" VPE 1 Stück		
Für Modelle:	DWI-GL30-230V, DWI-GL45-3N-400V, DWI-GL60-3N-400V, DWI-GL60HW-3N-400V, FC-2x10L-Comfort, FC-2x5L-Comfort, FC-GL-1x10-3N-400V, FC-GL-1x10-HW-3N-400V, FC-GL-1x5-230V, FC-GL-2x10-3N-380V, FC-GL-2x10-3N-400V, FC-GL-2x10-HW-3N-400V, FC-GL-2x5-220V, FC-GL-2x5-230V, FC-GL-2x5-3N-380V, FC-GL-2x5-HW-3N-400V, FC-GLD-2x10-3N-400V, FC-GLD-2x5-3N-400V, FC-TK-2x5-220V, KF6-GL-220V, KF6-GL-230V, KF6-GL-3N-380V, KF6-GL-3N-400V		

Klemmfedern

1

GEV-Nr.	550039	**Vergl.-Nr.**	06336
Beschreibung	Fühlerklemme für Rohr-ø 8.5mm für Fühler ø 3.1mm VPE 1 Stück		
Für Modelle:	1-PBD-Antraciet, 1-PBD-Rood, 2-PBD-Antraciet, 2-PBD-Rood, A100W, A100W-2N-380-415V, A200W, A200W-2N-380-415V, A202W, B100, B200, B200WF, B200WS, B202, B600W-DUO, B600W-DUO-DOS, CB10W, CB1x10WL, CB1x10WR, CB1x20WL, CB1x20WR, CB1x5WL, CB1x5WR, CB20W, CB2x10W, CB2x20W, CB2x5W, CB5W, DWI-GL-60HW-3N-400V, DWI-GL90HW-3N-400V, FC-GL-1x10-HW-3N-400V, FC-GL-1x20-HW-3N-400V, FC-GL-2x10-HW-3N-400V, FC-GL-2x20-HW-3N-400V, FC-GL-2x5-HW-3N-400V, M100W, M200W, M200W-Black, M202W, M202W-Black, MT100W, MT200W, MT200W-Black, MT200Wp, MT200Wp-Black, MT202W, MT202W-Black, MW-10L, MW-20L, MW-5L...(Weitere Modelle finden Sie in unserem Webshop)		

Thermostate

Anlegethermostate

Anlege-Sicherheitsthermostate

1

GEV-Nr.	390346	**Vergl.-Nr.**	03103
Beschreibung	Sicherheits-Anlegethermostat LA 23.5mm Abschalttemp. 106°C 1NC 1-polig 16A Anschluss F6,3 Einbau ø 16mm		
Für Modelle:	A100, A100W, A100W-2N-380-415V, A102, A140-220-240V, A200, A200-3WHPL, A200W, A200W-2N-380-415V, A202, A202W, Excelso, Excelso-T, Excelso-Tp, TA100, TA100W, TA100W-2N-380-415V, TA200, TA200W, TA200W-2N-380-415V, TA202W, TVA100, TVA200		

Das komplette Sortiment finden Sie immer aktuell in unserem Webshop

Anlegethermostate

1

GEV-Nr.	375971	**Vergl.-Nr.**	02868
Beschreibung	Anlegethermostat Abschalttemp. 80°C 1NO 1-polig		
Für Modelle:	Perco-10L, Perco-15L, Perco-5L		

1

GEV-Nr.	390347	**Vergl.-Nr.**	03031
Beschreibung	Anlegethermostat LA 40mm Abschalttemp. 115°C 1NC 1-polig 16A Anschluss F6,3 2-Lochbefestigung		
Für Modelle:	B600W, CE-10L-STA, CE-10L-STA-PLGLS, CE-12L-STA, CE-16L-STA, CE-16L-STA-PLGLS, CE-20L-STA, CE-20L-STA-PLGLS, CE-25L-STA, CE-40L-STA, CE-4L-STA, CE-6L-STA, CE-6L-STA-PLGLS, CE-8L-STA, DE-10L, DE-10L-INSTALL, DE-20L-INSTALL, DE-40L, DE-40L-INSTALL, DE-5L, DE-5L-INSTALL, DWI-GL180-3N-380V, FC-2x5L-Comfort, FC-GL-1x10-3N-400V, FC-GL-1x10-HW-3N-400V, FC-GL-1x20-3N-400V, FC-GL-1x20-HW-3N-400V, FC-GL-1x5-230V, FC-GL-2x10-3N-380V, FC-GL-2x10-3N-400V, FC-GL-2x10-HW-3N-400V, FC-GL-2x20-3N-400V, FC-GL-2x20-HW-3N-400V, FC-GL-2x40-3N-380V, FC-GL-2x5-220V, FC-GL-2x5-230V, FC-GL-2x5-3N-380V, FC-GL-2x5-HW-3N-400V, FC-GLD-2x10-3N-400V, FC-GLD-2x20-3N-400V, FC-GLD-2x5-3N-400V, FC-TK-2x5-220V, KF6-GL-220V, KF6-GL-3N-380V, MPW		

Regel- und Sicherheitsthermostate

EGO

Regelthermostate

Serie 55.10/19_

1

GEV-Nr.	375482	**Vergl.-Nr.**	03090
Beschreibung	Thermostat T.max. 95°C Arbeitsbereich 30-90°C 1-polig 1CO 16A Fühler ø 6mm Fühler L 138mm Kapillarrohr 860mm Kapillarrohr isoliertmm Stopfbuchse M9x1 Achse ø 6x4,6mm Achslänge 23mm Achsstellung unten Drehwinkel 270°		
Für Modelle:	B600W-DUO, B600W-DUO-DOS, MW-10L, MW-20L, MW-5L, MWR-10L, MWR-20L, MWR-40L, MWR-5L, MWRn-10L, MWRn-20L, MWRn-5L, WKI-10L-HA, WKI-10L-VA, WKI-10n, WKI-20L-VA-3KW, WKI-20L-VA-6KW, WKI-20n-3KW, WKI-20n-6KW, WKI-40L-VA, WKI-40n, WKI-60L-VA, WKI-60n, WKI-80L-VA, WKI-80n, WKT-10HA, WKT-10n-HA, WKT-10n-VA, WKT-10VA, WKT-20n-HA, WKT-20n-VA, WKT-25HA, WKT-25VA, WKT-D-10L-HA, WKT-D-10n-HA, WKT-D-10n-VA, WKT-D-18L-HA, WKT-D-20n-HA, WKT-D-20n-VA, WKT-D-5n-HA, WKT-D-5n-VA		
Zubehör für	375482		
	GEV-Nr. 111934	Vergl.-Nr.	03040 54167
	Knebel Thermostat T.max. 90°C ø 50mm Achse ø 6x4,6mm Abflachung oben schwarz Arbeitsbereich 30-90°C Drehwinkel 270°		

1

GEV-Nr.	390349	**Vergl.-Nr.**	03171
Beschreibung	Thermostat T.max. 95°C Arbeitsbereich 30-95°C 1-polig 1CO 16A Fühler ø 6mm Fühler L 138mm Kapillarrohr 860mm Kapillarrohr isoliertmm Stopfbuchse M9x1 Drehwinkel 270°		
Für Modelle:	B600W, MPW		

Sicherheitsthermostate

Serie 55.13_

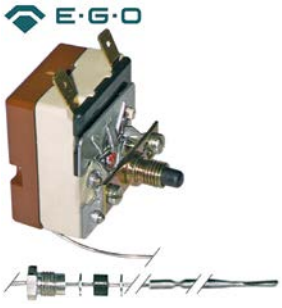

1

GEV-Nr.	375048	**Vergl.-Nr.**	03093
Beschreibung	Sicherheitsthermostat Abschalttemp. 132°C 1-polig 16A Fühler ø 3.1mm Fühler L 248mm Kapillarrohr 830mm Kapillarrohr isoliertmm Stopfbuchse M9x1 Fühler CNS		
Für Modelle:	1-PBD-Antraciet, 1-PBD-Rood, 2-PBD-Antraciet, 2-PBD-Rood, A100W, A100W-2N-380-415V, A200W, A200W-2N-380-415V, A202W, B100, B200, B200WF, B202, B600W, B600W-DUO, B600W-DUO-DOS, DWI-GL60HW-3N-400V, DWI-GL90HW-3N-400V, FC-GL-1x10-HW-3N-400V, FC-GL-1x20-HW-3N-400V, FC-GL-2x10-HW-3N-400V, FC-GL-2x20-HW-3N-400V, FC-GL-2x5-HW-3N-400V, M100W, M200W, M200W-Black, M202W, M202W-Black, MT100W, MT200W, MT200W-Black, MT200Wp, MT200Wp-Black, MT202W, MT202W-Black, MW-5L, MWR-10L, MWR-20L, MWR-40L, MWR-5L, MWRn-10L, MWRn-20L, MWRn-5L, OptiFresh-1, OptiFresh-2, OptiFresh-3, OptiFresh-4, OptiFresh-Bean-1, OptiFresh-Bean-2, OptiFresh-Bean-3...(Weitere Modelle finden Sie in unserem Webshop)		

1

GEV-Nr.	390348	**Vergl.-Nr.**	03047
Beschreibung	Sicherheitsthermostat Abschalttemp. 98°C 1-polig 16A Fühler ø 8mm Fühler L 81mm Kapillarrohr 1050mm Kapillarrohr isoliertmm Stopfbuchse Fühler		
Für Modelle:	DWI-GL180-3N-380V, DWI-GL30-230V, DWI-GL45-3N-400V, DWI-GL60-3N-400V, DWI-GL60HW-3N-400V, DWI-GL90-3N-400V, DWI-GL90HW-3N-400V, FC-2x10L-Comfort, FC-2x5L-Comfort, FC-GL-1x10-3N-400V, FC-GL-1x10-HW-3N-400V, FC-GL-1x20-3N-400V, FC-GL-1x20-HW-3N-400V, FC-GL-1x5-230V, FC-GL-2x10-3N-380V, FC-GL-2x10-3N-400V, FC-GL-2x10-HW-3N-400V, FC-GL-2x20-3N-400V, FC-GL-2x20-HW-3N-400V, FC-GL-2x40-3N-380V, FC-GL-2x5-220V, FC-GL-2x5-230V, FC-GL-2x5-3N-380V, FC-GL-2x5-HW-3N-400V, FC-GLD-2x10-3N-400V, FC-GLD-2x20-3N-400V, FC-GLD-2x5-3N-400V, FC-TK-2x5-220V, KF6-GL-220V, KF6-GL-230V, KF6-GL-3N-380V, KF6-GL-3N-400V		

Serie 55.32_

1

GEV-Nr.	375511	**Vergl.-Nr.**	03106
Beschreibung	Thermostat Abschalttemp. 130°C 3-polig 3NC 20A Fühler ø 3mm Fühler L 300mm Kapillarrohr 1500mm Kapillarrohr isoliert 450mm Stopfbuchse M9x1 Einschalttemperatur 121°C Fühler CNS Fühler-material CNS		
Für Modelle:	CB10W, CB1x10WL, CB1x10WR, CB1x20WL, CB1x20WR, CB1x5WL, CB1x5WR, CB20W, CB2x10W, CB2x20W, CB2x5W, CB5W, MW-10L, MW-20L, OptiVend-1, OptiVend-1TL, OptiVend-1TS, OptiVend-2, Op-tiVend-3, OptiVend-3TS, OptiVend-4, OptiVend-4TS, OptiVend-Choco, OptiVend-HS, OptiVend-HS-Duo, WKI-20n-6KW, WKI-40n, WKI-60n, WKI-80n		

Serie 55.33_

1

GEV-Nr.	390706	**Vergl.-Nr.**	03089
Beschreibung	Sicherheitsthermostat Abschalttemp. 90°C 3-polig 20A Fühler ø 6mm Fühler L 114mm Kapillarrohr 380mm Kapillarrohr isoliert 360mm Stopfbuchse Fühler Fühlermaterial CNS		
Für Modelle:	CB10, CB10W, CB1x10L, CB1x10R, CB1x10WL, CB1x10WR, CB1x20L, CB1x20R, CB1x20WL, CB1x20WR, CB1x40L, CB1x40R, CB1x5L, CB1x5R, CB1x5WL, CB1x5WR, CB20, CB20W, CB2x10, CB2x10W, CB2x20, CB2x20W, CB2x40, CB2x5, CB2x5W, CB40, CB5, CB5W		

COTHERM

1

GEV-Nr.	375513	**Vergl.-Nr.**	02929
Beschreibung	Sicherheitsthermostat T.max. 106°C Arbeitsbereich°C 1-polig 1NC 20A Fühler ø 2.3mm Fühler L 10mm Kapillarrohr 300mm Kapillarrohr isoliertmm Stopfbuchse Achse ømm Achslängemm Achsstellung Drehwinkel° Kabellänge 330mm Abschalttemp. 106°C		
Für Modelle:	M100-Black, M100-Blue, M100-Grey, M100W, M102, M102-Black, M200, M200-Black, M200W, M200W-Black, M202, M202-Black, M202W, M202W-Black, MT100-Black, MT100-Blue, MT100-Grey, MT100v, MT100v-Black, MT100W, MT200, MT200-Black, MT200v, MT200v-Black, MT200W, MT200W-Black, MT200Wp, MT200Wp-Black, MT202W, MT202W-Black		

Das komplette Sortiment finden Sie immer aktuell in unserem Webshop

Zubehör

Fühlerklemmen

Klemmfedern

für Sicherheitsthermostate

1

GEV-Nr.	550039	**Vergl.-Nr.**	06336
Beschreibung	Fühlerklemme für Rohr-ø 8.5mm für Fühler ø 3.1mm VPE 1 Stück		
Für Modelle:	1-PBD-Antraciet, 1-PBD-Rood, 2-PBD-Antraciet, 2-PBD-Rood, A100W, A100W-2N-380-415V, A200W, A200W-2N-380-415V, A202W, B100, B200, B200WF, B200WS, B202, B600W-DUO, B600W-DUO-DOS, CB10W, CB1x10WL, CB1x10WR, CB1x20WL, CB1x20WR, CB1x5WL, CB1x5WR, CB20W, CB2x10W, CB2x20W, CB2x5W, CB5W, DWI-GL-60HW-3N-400V, DWI-GL90HW-3N-400V, FC-GL-1x10-HW-3N-400V, FC-GL-1x20-HW-3N-400V, FC-GL-2x10-HW-3N-400V, FC-GL-2x20-HW-3N-400V, FC-GL-2x5-HW-3N-400V, M100W, M200W, M200W-Black, M202W, M202W-Black, MT100W, MT200W, MT200W-Black, MT200Wp, MT200Wp-Black, MT202W, MT202W-Black, MW-10L, MW-20L, MW-5L...(Weitere Modelle finden Sie in unserem Webshop)		

Schalter und Taster

Wippenschalter/-taster

30x11mm

1

GEV-Nr.	301014	**Vergl.-Nr.**	02100
Beschreibung	Wippentaster Einbaumaß 30x11mm schwarz 1NO 250V 16A Anschluss Flachstecker 6,3mm Umgebungstemperatur max. 85/125°C Schutzart IP40 Einbau ømm Flachstecker 6,3mm		
Für Modelle:	B200WS, B202, WKI-10L-HA		

1

GEV-Nr.	301012	**Vergl.-Nr.**	02117
Beschreibung	Wippenschalter Einbaumaß 30x11mm grün 1NO/Leuchte 250V 16A 0-I Anschluss Flachstecker 6,3mm Umgebungstemperatur max. 85/125°C Schutzart IP40		
Für Modelle:	B200WS, B202, WKI-10L-HA, WKI-10L-VA, WKI-20L-VA-3KW, WKI-20L-VA-6KW, WKI-40L-VA, WKI-60L-VA, WKI-80L-VA		

1

GEV-Nr.	301011	**Vergl.-Nr.**	02118
Beschreibung	Wippenschalter Einbaumaß 30x11mm orange 1NO/Leuchte 250V 16A 0-I Anschluss Flachstecker 6,3mm Umgebungstemperatur max. 85/125°C Schutzart IP40		
Für Modelle:	B200WS, B202, WKI-10L-VA, WKI-20L-VA-3KW, WKI-20L-VA-6KW, WKI-40L-VA, WKI-60L-VA, WKI-80L-VA		

1

GEV-Nr.	301038	**Vergl.-Nr.**	02174
Beschreibung	Wippenschalter Einbaumaß 30x11mm grün 1NO/Leuchte 250V 16A Anschluss Flachstecker 6,3mm		
Für Modelle:	A200-3WHPL, WKT-10n-VA, WKT-20n-VA, WKT-D-10n-VA, WKT-D-20n-VA, WKT-D-5n-VA		

1

GEV-Nr.	346423	**Vergl.-Nr.**	02340
Beschreibung	Wippenschalter Einbaumaß 30x11mm grün 1NO/Leuchte 250V 16A 0-I Anschluss Flachstecker 6,3mm Umgebungstemperatur max. 85°C/145°C Schutzart IP65 mit Abdeckkappe		
Für Modelle:	MPW, MWR-10L, MWR-20L, MWR-40L, MWR-5L, MWRn-10L, MWRn-20L, MWRn-5L, OptiBean-2, OptiBean-3, OptiFresh-1, OptiFresh-2, OptiFresh-3, OptiFresh-4, OptiFresh-Bean-1, OptiFresh-Bean-2, OptiFresh-Bean-3, OptiFresh-Bean-4, OptiVend-1, OptiVend-1TL, OptiVend-1TS, OptiVend-2, OptiVend-3, OptiVend-3TS, OptiVend-4, OptiVend-4TS, OptiVend-Choco, OptiVend-HS, OptiVend-HS-Duo, WKI-10n, WKI-20n-3KW, WKI-20n-6KW, WKI-40n, WKI-60n, WKI-80n		
Zubehör für	346423		

GEV-Nr.	301035	Vergl.-Nr.	—
Schutzhaube Einbaumaß 30x11mm			

1

GEV-Nr.	301260	**Vergl.-Nr.**	01999
Beschreibung	Wippenschalter Einbaumaß 30x11mm orange 1NO/Leuchte 250V 16A Anschluss Flachstecker 6,3mm Umgebungstemperatur max. 105°C Schutzart IP40 mit Abdeckkappe		
Für Modelle:	WKI-10n, WKI-20n-3KW, WKI-20n-6KW, WKI-40n, WKI-60n, WKI-80n		
Zubehör für	301260		

GEV-Nr.	301035	Vergl.-Nr.	—
Schutzhaube Einbaumaß 30x11mm			

1

GEV-Nr.	347562	**Vergl.-Nr.**	02865
Beschreibung	Wippenschalter Einbaumaß 30x11mm rot 1NO/Leuchte 250V 15A 0-I Anschluss Flachstecker 6,3mm Umgebungstemperatur max. 85°C/145°C Schutzart IP65 mit Abdeckkappe		
Für Modelle:	Perco-10L, Perco-15L, Perco-5L, Percostar-12, Percostar-15, Percostar-3, Percostar-6.5		

30x22mm

1

GEV-Nr.	301259	**Vergl.-Nr.**	01996
Beschreibung	Wippenschalter Einbaumaß 30x22mm blau 2NO 250V 16A beleuchtet Anschluss Flachstecker 6,3mm Umgebungstemperatur max. 85°C Schutzart IP40		
Für Modelle:	Excelso-T, Excelso-Tp		

1

GEV-Nr.	301061	**Vergl.-Nr.**	02522
Beschreibung	Wippenschalter Einbaumaß 30x22mm orange 2NO 250V 16A beleuchtet Anschluss Flachstecker 6,3mm Umgebungstemperatur max. 125/55°C Schutzart IP40		
Für Modelle:	A21, B600W, MW-10L, MW-20L, MW-5L		

1

GEV-Nr.	301004	**Vergl.-Nr.**	02524
Beschreibung	Wippenschalter Einbaumaß 30x22mm schwarz 2CO 250V 16A Anschluss Flachstecker 6,3mm Umgebungstemperatur max. 125/55°C Schutzart IP40		
Für Modelle:	B600W		
Zubehör für	301004		
	GEV-Nr.	301036	Vergl.-Nr. —
	Schutzhaube Innenmaß 30x22mm für Wippenschalter Einbaumaß-mm		

1

GEV-Nr.	301078	**Vergl.-Nr.**	02523
Beschreibung	Wippentaster Einbaumaß 30x22mm schwarz 2NO 250V 16A tastend 0-I Anschluss Flachstecker 6,3mm Umgebungstemperatur max. 85/125°C Schutzart IP40		
Zubehör für	301078		
	GEV-Nr.	301036	Vergl.-Nr. —
	Schutzhaube Innenmaß 30x22mm für Wippenschalter Einbaumaß-mm		

beschriftet

1

GEV-Nr.	300125	**Vergl.-Nr.**	02294
Beschreibung	Wippenschalter Einbaumaß 30x22mm grün 2NO 230V 16A 0-I Anschluss Flachstecker 6,3mm Umgebungstemperatur max. 125/55°C Schutzart IP65 mit Abdeckkappe		
Für Modelle:	1-PBD-Antraciet, 1-PBD-Rood, 2-PBD-Antraciet, 2-PBD-Rood, B600W, B600W-DUO, B600W-DUO-DOS, DWI-GL180-3N-380V, DWI-GL30-230V, DWI-GL45-3N-400V, DWI-GL60-3N-400V, DWI-GL60HW-3N-400V, DWI-GL90-3N-400V, DWI-GL90HW-3N-400V, FC-GL-1x10-3N-400V, FC-GL-1x10-HW-3N-400V, FC-GL-1x20-3N-400V, FC-GL-1x20-HW-3N-400V, FC-GL-1x5-230V, FC-GL-2x10-3N-380V, FC-GL-2x10-3N-400V, FC-GL-2x10-HW-3N-400V, FC-GL-2x20-3N-400V, FC-GL-2x20-HW-3N-400V, FC-GL-2x40-3N-380V, FC-GL-2x5-220V, FC-GL-2x5-230V, FC-GL-2x5-3N-380V, FC-GL-2x5-HW-3N-400V, FC-GLD-2x10-3N-400V, FC-GLD-2x20-3N-400V, FC-GLD-2x5-3N-400V, KF6-GL-220V, KF6-GL-230V, KF6-GL-3N-380V, KF6-GL-3N-400V, PBD		
Zubehör für	300125		
	GEV-Nr.	301036	Vergl.-Nr. —
	Schutzhaube Innenmaß 30x22mm für Wippenschalter Einbaumaß-mm		

1

GEV-Nr.	346566	**Vergl.-Nr.**	02523
Beschreibung	Wippentaster Einbaumaß 30x22mm schwarz 2NO 230V 10A 0-I Anschluss Flachstecker 6,3mm Umgebungstemperatur max. 100/55°C Schutzart IP65 mit Abdeckkappe		
Für Modelle:	B600W		
Zubehör für	346566		
	GEV-Nr.	301036	Vergl.-Nr. —
	Schutzhaube Innenmaß 30x22mm für Wippenschalter Einbaumaß-mm		

1

GEV-Nr.	301029	**Vergl.-Nr.**	02569
Beschreibung	Wippenschalter Einbaumaß 30x22mm grün 1NO/1NO 250V 16A beleuchtet Anschluss Flachstecker 6,3mm Umgebungstemperatur max. 85°C Schutzart IP40		
Für Modelle:	A100, A100W, A100W-2N-380-415V, A102, A140-220-240V, A200, A200-3WHPL, A200W, A200W-2N-380-415V, A202, A202W, A21, A22, B100, B200, B200WF		

1

GEV-Nr.	301261	**Vergl.-Nr.**	01995
Beschreibung	Wippenschalter Einbaumaß 30x22mm blau/blau 1NO/1NO 250V 16A beleuchtet Anschluss Flachstecker 6,3mm Umgebungstemperatur max. 125/55°C Schutzart IP40		
Für Modelle:	Excelso		

1

GEV-Nr.	301294	**Vergl.-Nr.**	02568
Beschreibung	Wippenschalter Einbaumaß 30x22mm schwarz 1CO/1NO 250V 16A rastend/tastend Anschluss Flachstecker 6,3mm Umgebungstemperatur max. 125/55°C Schutzart IP40		
Für Modelle:	A200, A200-3WHPL, A200W, A200W-2N-380-415V, A202, A202W, B200, B200WF, TA200, TA200W, TA200W-2N-380-415V, TA202W, TB200WF, TVA200, TVB200		

1

GEV-Nr.	301033	**Vergl.-Nr.**	02567
Beschreibung	Wippenschalter Einbaumaß 30x22mm orange/orange 1NO/Leuchte 250V 16A Anschluss Flachstecker 6,3mm Umgebungstemperatur max. 85°C Schutzart IP40		
Für Modelle:	A100, A100W, A100W-2N-380-415V, A102, A200, A200-3WHPL, A200W, A200W-2N-380-415V, A202, A202W, B100, B200, B200WF, DWI-GL60HW-3N-400V, DWI-GL90HW-3N-400V, FC-GL-1x10-HW-3N-400V, FC-GL-1x20-HW-3N-400V, FC-GL-2x10-HW-3N-400V, FC-GL-2x20-HW-3N-400V, FC-GL-2x5-HW-3N-400V, TA100, TA100W, TA100W-2N-380-415V, TA200, TA200W, TA200W-2N-380-415V, TA202W, TB200WF, TVA100, TVA200, TVB100, TVB200, WKS		

ø20mm

1

GEV-Nr.	347327	**Vergl.-Nr.**	02096
Beschreibung	Wippenschalter Einbau ø 20mm schwarz 1NO 250V 10A mit Abdeckkappe 0-I Anschluss Flachstecker 4,8mm Umgebungstemperatur max. 85°C Schutzart IP65		
Für Modelle:	CB10, CB10W, CB1x10L, CB1x10R, CB1x10WL, CB1x10WR, CB1x20L, CB1x20R, CB1x20WL, CB1x20WR, CB1x40L, CB1x40R, CB1x5L, CB1x5R, CB1x5WL, CB1x5WR, CB20, CB20W, CB2x10, CB2x10W, CB2x20, CB2x20W, CB2x40, CB2x5, CB2x5W, CB40, CB5, CB5W, KKWn		
Ersatzteile für	347327		

GEV-Nr.	347331	Vergl.-Nr.	02083
Schutzhaube AD ø 24mm H 8mm			

Sonstige

1

GEV-Nr.	301262	**Vergl.-Nr.**	02180
Beschreibung	Wippenschalter schwarz 1NO 250V 16A beleuchtet 1-polig		
Für Modelle:	M100-Black, M100-Blue, M100-Grey, M100W, M102, M102-Black, M200, M200-Black, M200W, M200W-Black, M202, M202-Black, M202W, M202W-Black, M21, M21-Black, M22, M22-Black, MT100-Black, MT100-Blue, MT100-Grey, MT100v, MT100v-Black, MT100W, MT200, MT200-Black, MT200v, MT200v-Black, MT200W, MT200W-Black, MT200Wp, MT200Wp-Black, MT202W, MT202W-Black, WKT-3n-HA, WKT-3n-VA		
Zubehör für	301262		

GEV-Nr.	301263	Vergl.-Nr.	07943
Rahmen für Schalter			

Druckschalter/-taster

Sonstige

1

GEV-Nr.	541147	**Vergl.-Nr.**	80060 80060/09008
Beschreibung	Druckschalter rot 250V 6A Umgebungstemperatur max. 85°C Schutzart IP40		
Für Modelle:	B600W-DUO-DOS		

Zubehör

Rahmen

1

GEV-Nr.	301263	**Vergl.-Nr.**	07943
Beschreibung	Rahmen für Schalter		
Für Modelle:	M100W, M200W, M200W-Black, M202W, M202W-Black, MT100-Black, MT100-Blue, MT100-Grey, MT100v, MT100v-Black, MT100W, MT200, MT200-Black, MT200v, MT200v-Black, MT200W, MT200W-Black, MT200Wp, MT200Wp-Black, MT202W, MT202W-Black, WKT-3n-HA, WKT-3n-VA		

Schutzhauben

1

GEV-Nr.	347331	**Vergl.-Nr.**	02083
Beschreibung	Schutzhaube AD ø 24mm H 8mm		
Für Modelle:	CB10, CB10W, CB1x10L, CB1x10R, CB1x10WL, CB1x10WR, CB1x20L, CB1x20R, CB1x20WL, CB1x20WR, CB1x40L, CB1x40R, CB1x5L, CB1x5R, CB1x5WL, CB1x5WR, CB20, CB20W, CB2x10, CB2x10W, CB2x20, CB2x20W, CB2x40, CB2x5, CB2x5W, CB40, CB5, CB5W, KKWn		

Schwimmerschalter

1

GEV-Nr.	347328	**Vergl.-Nr.**	02930
Beschreibung	Schwimmerschalter Gewinde M10x1,5 1NO ø 25mm L 50mm Einbau ø 11mm 250V 0.5A Kabel Kabellänge 300mm		
Für Modelle:	M100-Black, M100-Blue, M100-Grey, M100W, M102, M102-Black, M200, M200-Black, M200W, M200W-Black, M202, M202-Black, M202W, M202W-Black, MT100-Black, MT100-Blue, MT100-Grey, MT100v, MT100v-Black, MT100W, MT200, MT200-Black, MT200v, MT200v-Black, MT200W, MT200W-Black, MT200Wp, MT200Wp-Black, MT202W, MT202W-Black		

Magnetschalter

ø 7mm

1

GEV-Nr.	347330[1]	**Vergl.-Nr.**	03063
Beschreibung	Magnetschalter 28V 0.2A P max. 5W Fühler L 26mm 1NO Anschluss kodierter Stecker Kabellänge 400mm		
Für Modelle:	CB10, CB10W, CB1x10L, CB1x10R, CB1x10WL, CB1x10WR, CB1x20L, CB1x20R, CB1x20WL, CB1x20WR, CB1x40L, CB1x40R, CB1x5L, CB1x5R, CB1x5WL, CB1x5WR, CB20, CB20W, CB2x10, CB2x10W, CB2x20, CB2x20W, CB2x40, CB2x5, CB2x5W, CB40, CB5, CB5W		

[1]mit kodiertem Steckanschluss

Weitere

1

GEV-Nr.	402691	**Vergl.-Nr.**	99231
Beschreibung	Detektor für Kanne für ANIMO		
Für Modelle:	M100-Black, M100-Blue, M100-Grey, M100W, M102, M102-Black, M200, M200-Black, M200W, M200W-Black, M202, M202-Black, M202W, M202W-Black, MT100-Black, MT100-Blue, MT100-Grey, MT100v, MT100v-Black, MT100W, MT200, MT200-Black, MT200v, MT200v-Black, MT200W, MT200W-Black, MT200Wp, MT200Wp-Black, MT202W, MT202W-Black		

Lampen

Signallampen

Signallampen komplett

ø 9mm

1

GEV-Nr.	359576	**Vergl.-Nr.**	01998
Beschreibung	Signallampe ø 9mm 230V blau Anschluss Flachstecker 6,3mm Temp. Best. 120°C		
Für Modelle:	Excelso, Excelso-T, Excelso-Tp, OptiCool, OptiCool-TS		

1

GEV-Nr.	359059	**Vergl.-Nr.**	02258
Beschreibung	Signallampe ø 9mm 230V gelb		
Für Modelle:	A100W, A100W-2N-380-415V, A140-220-240V, B200WS, B202, FC-TK-2x5-220V, MW-10L, MW-20L, MW-5L, TA100W, TA100W-2N-380-415V		

ø10mm

mit Steckfassung

1

GEV-Nr.	359140	**Vergl.-Nr.**	02037
Beschreibung	Signallampe ø 10mm gelb 230V Anschluss Flachstecker 6,3mm VPE 1 Stück		
Für Modelle:	CB1x10L, CB1x10R, CB1x10WL, CB1x10WR, CB1x20L, CB1x20R, CB1x20WL, CB1x20WR, CB1x40L, CB1x40R, CB1x5L, CB1x5R, CB1x5WL, CB1x5WR, CB2x10, CB2x10W, CB2x20, CB2x20W, CB2x40, CB2x5, CB2x5W, CN10e, CN10e-without-gauge-glass, CN20e, CN20e-without-gauge-glass, CN40e, CN5e, CN5e-without-gauge-glass, WKT-10n-HA, WKT-10n-VA, WKT-20n-HA, WKT-20n-VA, WKT-D-10n-HA, WKT-D-10n-VA, WKT-D-20n-HA, WKT-D-20n-VA, WKT-D-5n-HA, WKT-D-5n-VA		

ø16mm

mit Steckfassung

1

GEV-Nr.	359574	**Vergl.-Nr.**	02255
Beschreibung	Signallampe ø 16mm 220V gelb Anschluss Flachstecker 6,3mm Temp.Best. 150°C Nennstrom 2mA		
Für Modelle:	DE-10L, DE-10L-INSTALL, DE-20L, DE-20L-INSTALL, DE-40L, DE-40L-INSTALL, DE-5L, DE-5L-INSTALL, DWI-GL180-3N-380V, FC-2x5L-Comfort, FC-GL-1x10-3N-400V, FC-GL-1x10-HW-3N-400V, FC-GL-1x20-3N-400V, FC-GL-1x20-HW-3N-400V, FC-GL-1x5-230V, FC-GL-2x10-3N-380V, FC-GL-2x10-3N-400V, FC-GL-2x10-HW-3N-400V, FC-GL-2x20-3N-400V, FC-GL-2x20-HW-3N-400V, FC-GL-2x40-3N-380V, FC-GL-2x5-220V, FC-GL-2x5-230V, FC-GL-2x5-3N-380V, FC-GL-2x5-HW-3N-400V, FC-GLD-2x10-3N-400V, FC-GLD-2x20-3N-400V, FC-GLD-2x5-3N-400V, FC-TK-2x5-220V, WKT-10HA, WKT-10VA, WKT-25HA, WKT-25VA, WKT-D-10L-HA, WKT-D-18L-HA		

30x11mm

1

GEV-Nr.	359058	**Vergl.-Nr.**	99804
Beschreibung	Signallampe Einbaumaß 30x11mm 230V grün		

Das komplette Sortiment finden Sie immer aktuell in unserem Webshop

30x22mm

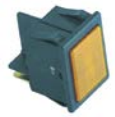

1

GEV-Nr.	359251	**Vergl.-Nr.**	02525
Beschreibung	Signallampe Einbaumaß 30x22mm 24V gelb Anschluss Flachstecker 6,3mm		
Für Modelle:	B600W		

1

GEV-Nr.	359250	**Vergl.-Nr.**	02526
Beschreibung	Signallampe Einbaumaß 30x22mm 24V grün Anschluss Flachstecker 6,3mm		
Für Modelle:	B600W		

34x12mm

1

GEV-Nr.	359056	**Vergl.-Nr.**	02130
Beschreibung	Signallampe Einbaumaß 34x12mm 230V grün/gelb		
Für Modelle:	FC-2x10L-Comfort, FC-2x5L-Comfort, WKT-3L-HA, WKT-3L-VA		

Timer

Digitalschaltuhren

1

GEV-Nr.	350057	**Vergl.-Nr.**	99730
Beschreibung	Timer elektronisch bis 99h		

1

GEV-Nr.	350058	**Vergl.-Nr.**	99995
Beschreibung	Timer GRÄSSLIN 2CO Einbaumaß 66x66mm Anschluss seitlich 2-polig elektronisch Frontmaß 72x72mm Hersteller-Nr. 572.1 bei 250V 16A		

1

GEV-Nr.	350060	**Vergl.-Nr.**	99731
Beschreibung	Timer TEMPOMATIC K-400-2CM Zeitbereich 0-99h 230VAC 16A Einbaumaß 66x50mm 1NO		

Abtautimer/Schaltuhren

GRÄSSLIN

1

GEV-Nr.	350058	**Vergl.-Nr.**	99995
Beschreibung	Timer GRÄSSLIN 2CO Einbaumaß 66x66mm Anschluss seitlich 2-polig elektronisch Frontmaß 72x72mm Hersteller-Nr. 572.1 bei 250V 16A		

Schütze

ABB

Leistungsschütze

1

GEV-Nr.	381115	**Vergl.-Nr.**	02013
Beschreibung	Leistungsschütz AC1 16A 230VAC (AC3/400V) 9A/4kW Hauptkontakte 4NO Anschluss Flachstecker 6,3mm Typ B6-40-00-F		
Für Modelle:	B600W, B600W-DUO, B600W-DUO-DOS, CB1x40L, CB1x40R, CB2x40, CB40, DWI-GL180-3N-380V, DWI-GL30-230V, DWI-GL45-3N-400V, DWI-GL60-3N-400V, DWI-GL60HW-3N-400V, DWI-GL90-3N-400V, DWI-GL90HW-3N-400V, FC-GL-1x10-3N-400V, FC-GL-1x10-HW-3N-400V, FC-GL-1x20-3N-400V, FC-GL-1x20-HW-3N-400V, FC-GL-1x5-230V, FC-GL-2x10-3N-380V, FC-GL-2x10-3N-400V, FC-GL-2x10-HW-3N-400V, FC-GL-2x20-3N-400V, FC-GL-2x20-HW-3N-400V, FC-GL-2x40-3N-380V, FC-GL-2x5-220V, FC-GL-2x5-230V, FC-GL-2x5-3N-380V, FC-GL-2x5-HW-3N-400V, FC-GLD-2x10-3N-400V, FC-GLD-2x20-3N-400V, FC-GLD-2x5-3N-400V, FC-TK-2x5-220V, KF6-GL-220V, KF6-GL-230V, KF6-GL-3N-380V, KF6-GL-3N-400V, MW-10L, MW-20L, MW-5L, WKI-10L-HA, WKI-10L-VA, WKI-20L-VA-3KW, WKI-20L-VA-6KW, WKI-20n-6KW, WKI-40L-VA, WKI-40n, WKI-60L-VA, WKI-60n, WKI-80L-VA...(Weitere Modelle finden Sie in unserem Webshop)		

Relais

Leistungsrelais

mit Spezial-Befestigung

1

GEV-Nr.	380309	**Vergl.-Nr.**	02696
Beschreibung	Leistungsrelais 230VAC 16A 2-polig		
Für Modelle:	WKS		

Niveaurelais

Sonstige

1

GEV-Nr.	400602	**Vergl.-Nr.**	02173
Beschreibung	Niveaurelais Niveau- + Temperaturregler		
Für Modelle:	A100W, A100W-2N-380-415V, A200W, A200W-2N-380-415V, A202W, TA100W, TA100W-2N-380-415V, TA200W, TA200W-2N-380-415V, TA202W, WKT-3L-HA		

1

GEV-Nr.	400604	**Vergl.-Nr.**	02172
Beschreibung	Niveaurelais Niveau- + Temperaturregler		
Für Modelle:	B200, B200WS, B202, TVB200		

1

GEV-Nr.	400600	**Vergl.-Nr.**	02190
Beschreibung	Niveaurelais Niveauregler		
Für Modelle:	A100, A100W, A100W-2N-380-415V, A102, TA100, TA100W, TA100W-2N-380-415V, TVA100		

Zeitrelais

Zeitrelais

1

GEV-Nr.	350060	**Vergl.-Nr.**	99731
Beschreibung	Timer TEMPOMATIC K-400-2CM Zeitbereich 0-99h 230VAC 16A Einbaumaß 66x50mm 1NO		

Fühler

Herstellerspezifische Fühler

Fühler

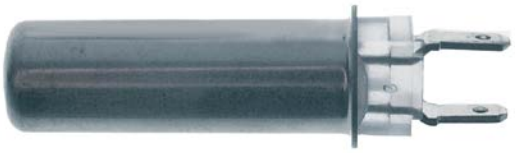

1

GEV-Nr.	400606	**Vergl.-Nr.**	02219
Beschreibung	Temperaturfühler NTC 4,8kOhm Kabel Fühler -40 bis +110°C Kabel°C Anschluss Flachstecker 2,8mm Gewinde Fühler ø10x30mm Kabellängem		
Für Modelle:	A100W, A100W-2N-380-415V, A200W, A200W-2N-380-415V, A202W, B100, B200, B200WF, B200WS, B202, B600W, B600W-DUO, B600W-DUO-DOS, DWI-GL180-3N-380V, DWI-GL30-230V, DWI-GL45-3N-400V, DWI-GL60-3N-400V, DWI-GL60HW-3N-400V, DWI-GL90-3N-400V, DWI-GL90HW-3N-400V, FC-GL-1x10-3N-400V, FC-GL-1x10-HW-3N-400V, FC-GL-1x20-3N-400V, FC-GL-1x20-HW-3N-400V, FC-GL-1x5-230V, FC-GL-2x10-3N-380V, FC-GL-2x10-3N-400V, FC-GL-2x10-HW-3N-400V, FC-GL-2x20-3N-400V, FC-GL-2x20-HW-3N-400V, FC-GL-2x40-3N-380V, FC-GL-2x5-220V, FC-GL-2x5-230V, FC-GL-2x5-3N-380V, FC-GL-2x5-HW-3N-400V, FC-GLD-2x10-3N-400V, FC-GLD-2x20-3N-400V, FC-GLD-2x5-3N-400V, KF6-GL-220V, KF6-GL-230V, KF6-GL-3N-380V, KF6-GL-3N-400V, TA100W, TA100W-2N-380-415V, TA200W, TA200W-2N-380-415V, TA202W, TB200WF, TVB100, TVB200... (Weitere Modelle finden Sie in unserem Webshop)		

1

GEV-Nr.	379480	**Vergl.-Nr.**	80063
Beschreibung	Temperaturfühler NTC Kabel PVC Fühler -40 bis +110°C Kabel -10 bis +100°C Anschluss Flachstecker 6,3mm Gewinde Fühler Öse M3 Kabellänge 0.13m		
Für Modelle:	1-PBD-Antraciet, 1-PBD-Rood, 2-PBD-Antraciet, 2-PBD-Rood, CB10W, CB1x10WL, CB1x10WR, CB1x20WL, CB1x20WR, CB1x5WL, CB1x5WR, CB20W, CB2x10W, CB2x20W, CB2x5W, CB5W, M100W, M200W, M200W-Black, M202W, M202W-Black, MT100W, MT200W, MT200W-Black, MT200Wp, MT200Wp-Black, MT202W, MT202W-Black, OptiFresh-1, OptiFresh-2, OptiFresh-3, OptiFresh-4, OptiFresh-Bean-1, OptiFresh-Bean-2, OptiFresh-Bean-3, OptiFresh-Bean-4, OptiVend-1, OptiVend-1TL, OptiVend-1TS, OptiVend-2, OptiVend-3, OptiVend-3TS, OptiVend-4, OptiVend-4TS, OptiVend-Choco, OptiVend-HS, OptiVend-HS-Duo, PBD, WKT-3n-HA, WKT-3n-VA		

Das komplette Sortiment finden Sie immer aktuell in unserem Webshop

Elektroniken

Platinen

1

GEV-Nr.	400631	**Vergl.-Nr.**	02691
Beschreibung	Anzeigeplatine		
Für Modelle:	WKS		

1

GEV-Nr.	402543	**Vergl.-Nr.**	02891
Beschreibung	Anzeigeplatine L 38mm B 20mm		
Für Modelle:	M100W, M200W, M200W-Black, M202W, M202W-Black, MT100W, MT200W, MT200W-Black, MT200Wp, MT200Wp-Black, MT202W, MT202W-Black, WKT-3n-HA, WKT-3n-VA		

1

GEV-Nr.	402517	**Vergl.-Nr.**	02889
Beschreibung	Bedienplatine L 100mm B 35mm passend für ANIMO mit Display Tasten 2		
Für Modelle:	M200, M200-Black, M200W, M200W-Black, M202, M202-Black, M202W, M202W-Black, MT200, MT200-Black, MT200v, MT200v-Black, MT200W, MT200W-Black, MT200Wp, MT200Wp-Black, MT202W, MT202W-Black		

1

GEV-Nr.	400620	**Vergl.-Nr.**	02690
Beschreibung	Platine		
Für Modelle:	WKS		

1

GEV-Nr.	402494	**Vergl.-Nr.**	03290 19011 19012 19013
Beschreibung	Platine Kaffeemaschine für Gerät ANIMO L 115mm B 60mm		
Für Modelle:	M100-Black, M100-Blue, M100-Grey, M100W, M102, M102-Black, M200, M200-Black, M200W, M200W-Black, M202, M202-Black, M202W, M202W-Black, MT100-Black, MT100-Blue, MT100-Grey, MT100v, MT100v-Black, MT100W, MT200, MT200-Black, MT200v, MT200v-Black, MT200W, MT200W-Black, MT200Wp, MT200Wp-Black, MT202W, MT202W-Black, WKT-3n-HA, WKT-3n-VA		

1

GEV-Nr.	400629	**Vergl.-Nr.**	02415 02432
Beschreibung	Platine Kaffeemaschine für Gerät GL 30/60/90		
Für Modelle:	DWI-GL180-3N-380V, DWI-GL30-230V, DWI-GL45-3N-400V, DWI-GL60-3N-400V, DWI-GL90-3N-400V, FC-GL-1x10-3N-400V, FC-GL-1x20-3N-400V, FC-GL-1x5-230V, FC-GL-2x10-3N-380V, FC-GL-2x10-3N-400V, FC-GL-2x20-3N-400V, FC-GL-2x40-3N-380V, FC-GL-2x5-220V, FC-GL-2x5-230V, FC-GL-2x5-3N-380V, FC-GLD-2x10-3N-400V, FC-GLD-2x20-3N-400V, FC-GLD-2x5-3N-400V, KF6-GL-220V, KF6-GL-230V, KF6-GL-3N-380V, KF6-GL-3N-400V		

1

GEV-Nr.	402496	**Vergl.-Nr.**	02888
Beschreibung	Platine L 100mm B 35mm Tasten 1		
Für Modelle:	M100-Black, M100-Blue, M100-Grey, M100W, M102, M102-Black, MT100-Black, MT100-Blue, MT100-Grey, MT100v, MT100v-Black, MT100W		

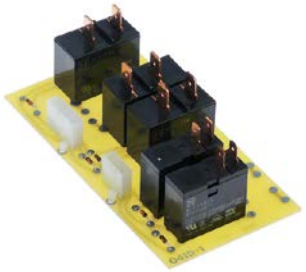

1

GEV-Nr.	402504	**Vergl.-Nr.**	03075
Beschreibung	Platine L 116mm B 60mm für ANIMO		
Für Modelle:	CB10W, CB1x10WL, CB1x10WR, CB1x20WL, CB1x20WR, CB1x5WL, CB1x5WR, CB20W, CB2x10W, CB2x20W, CB2x5W, CB5W		

1

GEV-Nr.	402507	**Vergl.-Nr.**	03074
Beschreibung	Platine L 116mm B 60mm für ANIMO		
Für Modelle:	CB10, CB1x10L, CB1x10R, CB1x20L, CB1x20R, CB1x5L, CB1x5R, CB20, CB2x10, CB2x20, CB2x5, CB5		

1

GEV-Nr.	402491	**Vergl.-Nr.**	02704
Beschreibung	Platine L 135mm B 130mm passend für ANIMO		
Für Modelle:	B200WF, TB200WF		

1

GEV-Nr.	402509	**Vergl.-Nr.**	13494
Beschreibung	Platine L 140mm B 78mm mit Display für ANIMO		
Für Modelle:	CB10, CB10W, CB1x10L, CB1x10R, CB1x10WL, CB1x10WR, CB1x20L, CB1x20R, CB1x20WL, CB1x20WR, CB1x40L, CB1x40R, CB1x5L, CB1x5R, CB1x5WL, CB1x5WR, CB20, CB20W, CB2x10, CB2x10W, CB2x20, CB2x20W, CB2x40, CB2x5, CB2x5W, CB40, CB5, CB5W		
Zubehör für	402509		
	GEV-Nr.	402492	Vergl.-Nr. 03060 13493
	Platine L 196mm B 145mm für ANIMO		
	GEV-Nr.	402515	Vergl.-Nr. 02123
	Folientastatur Tasten 10 passend für ANIMO für Serie ComBi Line L 183mm B 78mm		

1

GEV-Nr.	402492	**Vergl.-Nr.**	03060 13493
Beschreibung	Platine L 196mm B 145mm für ANIMO		
Für Modelle:	CB10, CB10W, CB1x10L, CB1x10R, CB1x10WL, CB1x10WR, CB1x20L, CB1x20R, CB1x20WL, CB1x20WR, CB1x40L, CB1x40R, CB1x5L, CB1x5R, CB1x5WL, CB1x5WR, CB20, CB20W, CB2x10, CB2x10W, CB2x20, CB2x20W, CB2x40, CB2x5, CB2x5W, CB40, CB5, CB5W, OptiVend-1, OptiVend-1TL, OptiVend-1TS, OptiVend-2, OptiVend-3, OptiVend-3TS, OptiVend-4, OptiVend-Choco, OptiVend-HS		
Zubehör für	402492		
	GEV-Nr.	402509	Vergl.-Nr. 13494
	Platine L 140mm B 78mm mit Display für ANIMO		
	GEV-Nr.	402515	Vergl.-Nr. 02123
	Folientastatur Tasten 10 passend für ANIMO für Serie ComBi Line L 183mm B 78mm		

Zentraleinheiten

1

GEV-Nr.	400603	**Vergl.-Nr.**	03109
Beschreibung	Elektronikbox		
Für Modelle:	B100, TVB100		

Tastaturen

Folientastaturen

1

GEV-Nr.	402515	**Vergl.-Nr.**	02123
Beschreibung	Folientastatur Tasten 10 passend für ANIMO für Serie ComBi Line L 183mm B 78mm		
Für Modelle:	CB10, CB10W, CB1x10L, CB1x10R, CB1x10WL, CB1x10WR, CB1x20L, CB1x20R, CB1x20WL, CB1x20WR, CB1x40L, CB1x40R, CB1x5L, CB1x5R, CB1x5WL, CB1x5WR, CB20, CB20W, CB2x10, CB2x10W, CB2x20, CB2x20W, CB2x40, CB2x5, CB2x5W, CB40, CB5, CB5W		

Das komplette Sortiment finden Sie immer aktuell in unserem Webshop

Magnetventile

Magnetventile Wasser

MÜLLER

Temperatur Medium: 90°C
Einschaltdauer: 100%

1

GEV-Nr.	370002	**Vergl.-Nr.**	02585
Beschreibung	Magnetventil 1-fach gerade 230VAC Eingang 3/4" Ausgang 14,5mm DN10 T.max. 90°C Einschaltdauer 100% MÜLLER		
Für Modelle:	A200, A200-3WHPL, B200, TA200, TVA200, TVB200, WKS		
Ersatzteile für	370002		
	GEV-Nr. 370127	Vergl.-Nr.	—
	Magnetventilkörper 1-fach gerade Eingang 3/4" Ausgang 14,5mm DN10 T.max. 90°C Einschaltdauer 100% MÜLLER 230V		
	GEV-Nr. 371002	Vergl.-Nr.	—
	Magnetventilhalter MÜLLER Flanschhalterung		
	GEV-Nr. 371009	Vergl.-Nr.	—
	Druckfeder für Magnetspule		
	GEV-Nr. 371011	Vergl.-Nr.	—
	Ersatzteilkit Membran mit langem Stern Stern Höhe 8mm MÜLLER		
	GEV-Nr. 371017	Vergl.-Nr.	02108
	Magnetspule MÜLLER 230VAC Anschluss Flachstecker 6,3mm		
	GEV-Nr. 371122	Vergl.-Nr.	—
	Magnetventilsieb ø 19mm H 10mm passend für MÜLLER		
	GEV-Nr. 501161	Vergl.-Nr.	—
	Oberteil für Magnetventil Halter für Magnetspulen		
Zubehör für	370002		
	GEV-Nr. 371010	Vergl.-Nr.	—
	Magnetspule 230VAC Anschluss mit Kabel Kabellänge 2000mm		
	GEV-Nr. 371037	Vergl.-Nr.	—
	Magnetspule 24VAC 50/60Hz Anschluss Flachstecker 6,3mm		
	GEV-Nr. 371038	Vergl.-Nr.	—
	Magnetspule 230VAC Anschluss Gerätestecker		

1

GEV-Nr.	370149	**Vergl.-Nr.**	02158
Beschreibung	Magnetventil 2-fach gerade 230VAC Eingang 3/4" Ausgang 14mm		
Für Modelle:	A200W, A200W-2N-380-415V, A202, B202, TA200W, TA200W-2N-380-415V		

1

GEV-Nr.	370008	**Vergl.-Nr.**	02297
Beschreibung	Magnetventil 3-fach gerade 230VAC Eingang 3/4" Ausgang 14,5mm DN10 T.max. 90°C Einschaltdauer 100% MÜLLER		
Für Modelle:	A202W, TA202W		
Ersatzteile für	370008		
	GEV-Nr. 370131	Vergl.-Nr.	—
	Magnetventilkörper 3-fach gerade Eingang 3/4" Ausgang 14,5mm DN10 T.max. 90°C Einschaltdauer 100% MÜLLER 230V		
	GEV-Nr. 371002	Vergl.-Nr.	—
	Magnetventilhalter MÜLLER Flanschhalterung		
	GEV-Nr. 371009	Vergl.-Nr.	—
	Druckfeder für Magnetspule		
	GEV-Nr. 371011	Vergl.-Nr.	—
	Ersatzteilkit Membran mit langem Stern Stern Höhe 8mm MÜLLER		
	GEV-Nr. 371017	Vergl.-Nr.	02108
	Magnetspule MÜLLER 230VAC Anschluss Flachstecker 6,3mm		
	GEV-Nr. 371122	Vergl.-Nr.	—
	Magnetventilsieb ø 19mm H 10mm passend für MÜLLER		
	GEV-Nr. 501161	Vergl.-Nr.	—
	Oberteil für Magnetventil Halter für Magnetspulen		
Zubehör für	370008		
	GEV-Nr. 371010	Vergl.-Nr.	—
	Magnetspule 230VAC Anschluss mit Kabel Kabellänge 2000mm		
	GEV-Nr. 371037	Vergl.-Nr.	—
	Magnetspule 24VAC 50/60Hz Anschluss Flachstecker 6,3mm		
	GEV-Nr. 371038	Vergl.-Nr.	—
	Magnetspule 230VAC Anschluss Gerätestecker		

Ersatzteile und Zubehör

Magnetspulen

1

GEV-Nr.	371017	**Vergl.-Nr.**	02108
Beschreibung	Magnetspule MÜLLER 230VAC Anschluss Flachstecker 6,3mm		
Für Modelle:	A200, A200-3WHPL, A200W, A200W-2N-380-415V, A202, A202W, B200, B202, TA200, TA200W, TA200W-2N-380-415V, TA202W, TVA200, TVB200, WKI-10L-HA, WKI-10L-VA, WKI-20L-VA-3KW, WKI-20L-VA-6KW, WKI-40L-VA, WKI-60L-VA, WKI-80L-VA, WKS		

TP

Magnetventile mit Reduzierung

1

GEV-Nr.	370578	**Vergl.-Nr.**	02016
Beschreibung	Magnetventil 1-fach gerade 230VAC Eingang 3/4" Ausgang 11,5mm Ausgang 3l/min TP Reduzierung Ausgang grün 8VA		
Für Modelle:	CB10, CB1x10L, CB1x10R, CB1x20L, CB1x20R, CB1x5L, CB1x5R, CB20, CB2x10, CB2x20, CB2x5, CB5, OptiCool, OptiCool-TS		

1

GEV-Nr.	370580	**Vergl.-Nr.**	02947
Beschreibung	Magnetventil 1-fach gerade 230VAC Eingang 3/4" Ausgang 11,5mm Eingang 3l/min Ausgang 1l/min TP Kunststoff Reduzierung Ausgang hellblau Reduzierung Eingang rot		
Für Modelle:	M200, M200-Black, MT200, MT200-Black, MT200v, MT200v-Black, WKT-10n-VA, WKT-20n-VA, WKT-3n-VA, WKT-D-10n-VA, WKT-D-20n-VA, WKT-D-5n-VA		

1

GEV-Nr.	370577	**Vergl.-Nr.**	02026
Beschreibung	Magnetventil 1-fach gerade 230VAC Eingang 3/4" Ausgang 11,5mm Eingang 4l/min TP Kunststoff Reduzierung Eingang dunkelbraun		
Für Modelle:	CB1x40L, CB1x40R, CB2x40, CB40, WKI-10n, WKI-20n-3KW, WKI-20n-6KW, WKI-40n, WKI-60n, WKI-80n		

1

GEV-Nr.	370157	**Vergl.-Nr.**	02702
Beschreibung	Magnetventil 2-fach gerade 230VAC Eingang 3/4" T.max. 90°C TP Kunststoff Reduzierung Eingang gelb Ausgang 11.5mm Ausgang A 1l/min Ausgang B 1l/min Reduzierung Ausgang A hellblau Reduzierung Ausgang B hellblau		
Für Modelle:	B200WF, M200W, M200W-Black, M202, M202-Black, MT200W, MT200W-Black, MT200Wp, MT200Wp-Black, TB200WF		

1

GEV-Nr.	370581	**Vergl.-Nr.**	02948
Beschreibung	Magnetventil dreifach gerade 230VAC Eingang 3/4" Ausgang 11,5mm TP Kunststoff Ausgang A 1l/min Ausgang B 1l/min Ausgang C 1l/min Reduzierung Ausgang A hellblau Reduzierung Ausgang B hellblau Reduzierung Ausgang C hellblau		
Für Modelle:	M202W, M202W-Black, MT202W, MT202W-Black		

1

GEV-Nr.	370579	**Vergl.-Nr.**	02018
Beschreibung	Magnetventil zweifach gerade 230VAC Eingang 3/4" Kunststoff Ausgang 11.5mm Ausgang A 1.5l/min Ausgang B 3l/min Reduzierung Ausgang A grün Reduzierung Ausgang B hellbraun		
Für Modelle:	CB10W, CB1x10WL, CB1x10WR, CB1x20WL, CB1x20WR, CB1x5WL, CB1x5WR, CB20W, CB2x10W, CB2x20W, CB2x5W, CB5W		

Diverse

1

GEV-Nr.	370156	**Vergl.-Nr.**	02163
Beschreibung	Magnetventil 1-fach gerade passend für ANIMO		
Für Modelle:	B600W, B600W-DUO, B600W-DUO-DOS, DWI-GL180-3N-380V, DWI-GL30-230V, DWI-GL45-3N-400V, DWI-GL60-3N-400V, DWI-GL90-3N-400V, FC-2x10L-Comfort, FC-2x5L-Comfort, FC-GL-1x10-3N-400V, FC-GL-1x20-3N-400V, FC-GL-1x5-230V, FC-GL-2x10-3N-380V, FC-GL-2x10-3N-400V, FC-GL-2x20-3N-400V, FC-GL-2x40-3N-380V, FC-GL-2x5-220V, FC-GL-2x5-230V, FC-GL-2x5-3N-380V, FC-GLD-2x10-3N-400V, FC-GLD-2x20-3N-400V, FC-GLD-2x5-3N-400V, FC-TK-2x5-220V, KF6-GL-220V, KF6-GL-230V, KF6-GL-3N-380V, KF6-GL-3N-400V, WKT-3L-VA		

Das komplette Sortiment finden Sie immer aktuell in unserem Webshop

1

GEV-Nr.	370301	**Vergl.-Nr.**	02644
Beschreibung	Magnetventil spezial 220-240VAC Ausgang 10,5mm MÜLLER passend für ANIMO Eingang 12mm p max 0.06bar 0 bis +99°C 50Hz		
Für Modelle:	B600W-DUO-DOS		

1

GEV-Nr.	370300	**Vergl.-Nr.**	02534
Beschreibung	Magnetventil spezial passend für ANIMO		
Für Modelle:	B600W, B600W-DUO, B600W-DUO-DOS		

1

GEV-Nr.	370302	**Vergl.-Nr.**	02645
Beschreibung	Magnetventil spezial passend für ANIMO		
Für Modelle:	B600W-DUO-DOS		

Metall

MÜLLER

2-Wege

1

GEV-Nr.	370600[1]	**Vergl.-Nr.**	02019
Beschreibung	Magnetventil CNS 230VAC Eingang 3/4" Ausgang 1/2" Anschluss Flachstecker 6,3mm L 57mm 2-Wege Eingang 2.5l/min		
Für Modelle:	WKI-10L-HA, WKI-10L-VA, WKI-20L-VA-3KW, WKI-20L-VA-6KW, WKI-40L-VA, WKI-60L-VA, WKI-80L-VA		
Ersatzteile für	370600		

GEV-Nr.	371122	Vergl.-Nr.	—
Magnetventilsieb ø 19mm H 10mm passend für MÜLLER			

GEV-Nr.	371214	Vergl.-Nr.	—
Reduzierung MÜLLER Typ MR06 Durchflussrate 2.5l/min Einbaumaß 19mm Nenndurchfluss bei 4bar Druckbereich 1-10bar Zulassung KTW Toleranz ±20% grün			

[1]Edelstahlgehäuse

Magnetventile diverse

1

GEV-Nr.	370155	**Vergl.-Nr.**	02559
Beschreibung	Magnetventil 2-Wege 230VAC Anschluss 1/8"		
Für Modelle:	B200, B200WS, B202, TVB200		

Pressostate

für Kaffeetechnik

ø45mm

1

GEV-Nr.	541101	**Vergl.-Nr.**	02695
Beschreibung	Pressostat ø 45mm Auslösedruck 0.6bar Resetdruck 0.4bar Druckanschluss vertikal Druckanschluss ø 10mm Kaffeetechnik Anschluss Flachstecker 6,3mm passend für ANIMO		
Für Modelle:	WKS		

1

GEV-Nr.	541766	**Vergl.-Nr.**	03238
Beschreibung	Pressostat ø 45mm Druckbereich 0.5bar 6A 250V Anschluss 10mm 1CO Druckanschluss 10mm		
Für Modelle:	WKT-10n-VA, WKT-20n-VA, WKT-D-10n-VA, WKT-D-20n-VA, WKT-D-5n-VA		

1

GEV-Nr.	541733	**Vergl.-Nr.**	02767
Beschreibung	Pressostat ø 45mm Druckbereich 105/75mbar Druckbereich 0,105/0,075bar p max 0.5bar 10A 250V Anschluss 8mm Druckanschluss 8mm		
Für Modelle:	A140-220-240V, Excelso, Excelso-T, Excelso-Tp		

1

GEV-Nr.	541743	**Vergl.-Nr.**	02641
Beschreibung	Pressostat ø 45mm Druckbereich 90/50mbar p max 0.5bar Druckanschluss ø 8/12mm		
Für Modelle:	MW-10L, MW-20L, MW-5L		

Elektroden

1

GEV-Nr.	402693	**Vergl.-Nr.**	54147
Beschreibung	Niveauelektrode Gesamtlänge 175mm Fühler L 155mm Fühlerlänge isoliert 80mm ø 4mm		
Für Modelle:	WKS		

1

GEV-Nr.	402694	**Vergl.-Nr.**	54148
Beschreibung	Niveauelektrode Gesamtlänge 235mm Fühler L 215mm Fühlerlänge isoliert 80mm ø 4mm		
Für Modelle:	WKS		

1

GEV-Nr.	402544	**Vergl.-Nr.**	94114
Beschreibung	Niveauelektrode M10 Gesamtlänge 70mm Fühler L 40mm Fühlerlänge isoliert 14mm Anschluss F6,3 ø 4mm		
Für Modelle:	1-PBD-Antraciet, 1-PBD-Rood, 2-PBD-Antraciet, 2-PBD-Rood, B200WF, CB10W, CB1x10WL, CB1x10WR, CB1x20WL, CB1x20WR, CB1x5WL, CB1x5WR, CB20W, CB2x10W, CB2x20W, CB2x5W, CB5W, DWI-GL-60HW-3N-400V, DWI-GL90HW-3N-400V, FC-GL-1x10-HW-3N-400V, FC-GL-1x20-HW-3N-400V, FC-GL-2x10-HW-3N-400V, FC-GL-2x20-HW-3N-400V, FC-GL-2x5-HW-3N-400V, M100W, M200W, M200W-Black, M202W, M202W-Black, MT100W, MT200W, MT200W-Black, MT200Wp, MT200Wp-Black, MT202W, MT202W-Black, OptiFresh-1, OptiFresh-2, OptiFresh-3, OptiFresh-4, OptiFresh-Bean-1, OptiFresh-Bean-2, OptiFresh-Bean-3, OptiFresh-Bean-4, OptiVend-1, OptiVend-1TL, OptiVend-1TS, OptiVend-2, OptiVend-3, OptiVend-3TS...(Weitere Modelle finden Sie in unserem Webshop)		

1

GEV-Nr.	525415	**Vergl.-Nr.**	11576
Beschreibung	Verschraubung für Elektrode Einbau ø 10mm Loch ø 6.5mm L 22mm		
Für Modelle:	1-PBD-Antraciet, 1-PBD-Rood, 2-PBD-Antraciet, 2-PBD-Rood, B200, B200WF, B600W-DUO, B600W-DUO-DOS, CB10W, CB1x10WL, CB1x10WR, CB1x20WL, CB1x20WR, CB1x5WL, CB1x5WR, CB20W, CB2x10W, CB2x20W, CB2x5W, CB5W, M100W, M200W, M200W-Black, M202W, M202W-Black, MT100W, MT200W, MT200W-Black, MT200Wp, MT200Wp-Black, MT202W, MT202W-Black, MW-10L, MW-20L, MW-5L, OptiFresh-1, OptiFresh-2, OptiFresh-3, OptiFresh-4, OptiFresh-Bean-1, OptiFresh-Bean-2, OptiFresh-Bean-3, OptiFresh-Bean-4, OptiVend-1, OptiVend-1TL, OptiVend-1TS, OptiVend-2, OptiVend-3, OptiVend-3TS, OptiVend-4...(Weitere Modelle finden Sie in unserem Webshop)		

Flowmeter und Durchflusssensoren

Flowmeter

DIGMESA

1

GEV-Nr.	400193	**Vergl.-Nr.**	02699
Beschreibung	Flowmeter Gewinde 1/4" Kunststoff Flachstecker 2,8mm Zulassung NSF Reduzierung ø 2mm DIGMESA		
Für Modelle:	B200WF, TB200WF		
Zubehör für	400193		
	GEV-Nr. 400256	Vergl.-Nr.	—
	Stecker GICAR für Flowmeter		

Sonstige

1

GEV-Nr.	402540	**Vergl.-Nr.**	02949
Beschreibung	Flowmeter Schlauch ø 8mm Kunststoff Zulassung NSF Nenn-ø 2mm		
Für Modelle:	M200, M200-Black, M200W, M200W-Black, M202, M202-Black, M202W, M202W-Black, MT200, MT200-Black, MT200v, MT200v-Black, MT200W, MT200W-Black, MT200Wp, MT200Wp-Black, MT202W		

Das komplette Sortiment finden Sie immer aktuell in unserem Webshop

1

GEV-Nr.	402539	**Vergl.-Nr.**	02088 9374530/03
Beschreibung	Flowmeter Schlauch ø 8mm Kunststoff Zulassung NSF Nenn-ø 3mm		
Für Modelle:	CB10, CB10W, CB1x10L, CB1x10R, CB1x10WL, CB1x10WR, CB1x20L, CB1x20R, CB1x20WL, CB1x20WR, CB1x40L, CB1x40R, CB1x5L, CB1x5R, CB1x5WL, CB1x5WR, CB20, CB20W, CB2x10, CB2x10W, CB2x20, CB2x20W, CB2x40, CB2x5, CB2x5W, CB40, CB5, CB5W		

Lüfter

Axiallüfter

Import

1

GEV-Nr.	601055[1]	**Vergl.-Nr.**	02261
Beschreibung	Axiallüfter L 92mm B 92mm H 25mm 230VAC 50/60Hz 14,5/14W Lager Kugellager Anschluss Flachstecker 2,8mm Metall ADDA Lüfterrad ø 85mm Temp.Best. 70°C		
Für Modelle:	B600W-DUO, B600W-DUO-DOS		
Zubehör für	601055		
	GEV-Nr.	550898	Vergl.-Nr. —
	Anschlusskabel Kabellänge 2000mm Anschluss F 2,8 Anschlussabstand 7.9mm für Axiallüfter		
	GEV-Nr.	691103	Vergl.-Nr. —
	Schutzgitter ø 90mm BA 83mm für Axiallüfter 92mm		

[1]mit Kugellager

Sicherungen

Feinsicherungen

Feinsicherungshalter

1

GEV-Nr.	358015	**Vergl.-Nr.**	02040
Beschreibung	Sicherungshalter passende Sicherung ø5x20mm ø 19mm Gewinde M15 1-polig 6A Nennspannung 250V L 41mm Anschluss Lötanschluss		
Für Modelle:	B600W, DWI-GL180-3N-380V, DWI-GL30-230V, DWI-GL45-3N-400V, DWI-GL60-3N-400V, DWI-GL60HW-3N-400V, DWI-GL90-3N-400V, DWI-GL90HW-3N-400V, FC-2x10L-Comfort, FC-2x5L-Comfort, FC-GL-1x10-3N-400V, FC-GL-1x10-HW-3N-400V, FC-GL-1x20-3N-400V, FC-GL-1x20-HW-3N-400V, FC-GL-1x5-230V, FC-GL-2x10-3N-380V, FC-GL-2x10-3N-400V, FC-GL-2x10-HW-3N-400V, FC-GL-2x20-3N-400V, FC-GL-2x20-HW-3N-400V, FC-GL-2x40-3N-380V, FC-GL-2x5-220V, FC-GL-2x5-230V, FC-GL-2x5-3N-380V, FC-GL-2x5-HW-3N-400V, FC-GLD-2x10-3N-400V, FC-GLD-2x20-3N-400V, FC-GLD-2x5-3N-400V, FC-TK-2x5-220V, KF6-GL-220V, KF6-GL-230V, KF6-GL-3N-380V, KF6-GL-3N-400V		

Elektrozubehör

Stecker - Kupplungen - Steckdosen

Schutzkontakt-Steckdosen

Herstellerspezifische Steckdosen

ANIMO

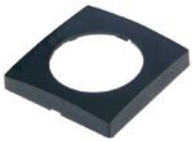

1

GEV-Nr.	551033	**Vergl.-Nr.**	02081
Beschreibung	Blende für Steckdose L 60mm B 60mm Kunststoff		
Für Modelle:	CB10, CB10W, CB1x10L, CB1x10R, CB1x10WL, CB1x10WR, CB1x20L, CB1x20R, CB1x20WL, CB1x20WR, CB1x40L, CB1x40R, CB1x5L, CB1x5R, CB1x5WL, CB1x5WR, CB20, CB20W, CB2x10, CB2x10W, CB2x20, CB2x20W, CB2x40, CB2x5, CB2x5W, CB40, CB5, CB5W, OptiFresh-1, OptiFresh-2, OptiFresh-3, OptiFresh-4, OptiVend-3, OptiVend-3TS, OptiVend-4, OptiVend-4TS		

1

GEV-Nr.	551032	**Vergl.-Nr.**	02434
Beschreibung	Steckdose Schutzkontaktsteckdose max. 16A Schutzart IP44 Länder DE 240V H 60mm Einbau ø 45mm B 60mm Phasen 1 L/N/PE		
Für Modelle:	B600W, DWI-GL180-3N-380V, DWI-GL30-230V, DWI-GL45-3N-400V, DWI-GL60-3N-400V, DWI-GL60HW-3N-400V, DWI-GL90-3N-400V, DWI-GL90HW-3N-400V, FC-GL-1x10-3N-400V, FC-GL-1x10-HW-3N-400V, FC-GL-1x20-3N-400V, FC-GL-1x20-HW-3N-400V, FC-GL-1x5-230V, FC-GL-2x10-3N-380V, FC-GL-2x10-3N-400V, FC-GL-2x10-HW-3N-400V, FC-GL-2x20-3N-400V, FC-GL-2x20-HW-3N-400V, FC-GL-2x40-3N-380V, FC-GL-2x5-220V, FC-GL-2x5-230V, FC-GL-2x5-3N-380V, FC-GL-2x5-HW-3N-400V, FC-GLD-2x10-3N-400V, FC-GLD-2x20-3N-400V, FC-GLD-2x5-3N-400V, FC-TK-2x5-220V, KF6-GL-220V, KF6-GL-230V, KF6-GL-3N-380V, KF6-GL-3N-400V		

Gerätesteckdosen/Stecker

Kaltgeräte 70°C

1

GEV-Nr.	551024	**Vergl.-Nr.**	02119
Beschreibung	Kaltgeräte-Stecker C14 max 10A/250V T70 Kunststoff Flachstecker 6,3mm		
Für Modelle:	CB1x10L, CB1x10R, CB1x10WL, CB1x10WR, CB1x20L, CB1x20R, CB1x20WL, CB1x20WR, CB1x40L, CB1x40R, CB1x5L, CB1x5R, CB1x5WL, CB1x5WR, CB2x10, CB2x10W, CB2x20, CB2x20W, CB2x40, CB2x5, CB2x5W, CN10e, CN10e-without-gauge-glass, CN20e, CN20e-without-gauge-glass, CN40e, CN5e, CN5e-without-gauge-glass		

Heißgeräte 155°C

1

GEV-Nr.	551023	**Vergl.-Nr.**	02104
Beschreibung	Heißgeräte-Stecker C16A Flachstecker 6,3mm max 10A/250V T155 Kunststoff		
Für Modelle:	B600W, CE-10L-STA, CE-10L-STA-PLGLS, CE-12L-STA, CE-16L-STA, CE-16L-STA-PLGLS, CE-20L-STA, CE-20L-STA-PLGLS, CE-25L-STA, CE-40L-STA, CE-4L-STA, CE-6L-STA, CE-6L-STA-PLGLS, CE-8L-STA, DE-10L, DE-10L-INSTALL, DE-20L, DE-20L-INSTALL, DE-40L, DE-40L-INSTALL, DE-5L, DE-5L-INSTALL, DWI-GL180-3N-380V, FC-2x5L-Comfort, FC-GL-1x10-3N-400V, FC-GL-1x10-HW-3N-400V, FC-GL-1x20-3N-400V, FC-GL-1x20-HW-3N-400V, FC-GL-1x5-230V, FC-GL-2x10-3N-380V, FC-GL-2x10-3N-400V, FC-GL-2x10-HW-3N-400V, FC-GL-2x20-3N-400V, FC-GL-2x20-HW-3N-400V, FC-GL-2x40-3N-380V, FC-GL-2x5-220V, FC-GL-2x5-230V, FC-GL-2x5-3N-380V, FC-GL-2x5-HW-3N-400V, FC-GLD-2x10-3N-400V, FC-GLD-2x20-3N-400V, FC-GLD-2x5-3N-400V, FC-TK-2x5-220V, KF6-GL-220V, KF6-GL-3N-380V, MPW, MWR-10L, MWR-20L, MWR-40L, MWR-5L		

Kabel

Gerätezuleitungen

1

GEV-Nr.	550229	**Vergl.-Nr.**	02112 99491
Beschreibung	Warmgeräte-Zuleitung CEE7/7 - C15 3-polig Kontakte P+N+PE 1mm² max. 10A max 250V 2,0m H05VVF T155 Isolierung Gummi		
Für Modelle:	B600W, CE-10L-STA, CE-10L-STA-PLGLS, CE-12L-STA, CE-16L-STA, CE-16L-STA-PLGLS, CE-20L-STA, CE-20L-STA-PLGLS, CE-25L-STA, CE-40L-STA, CE-4L-STA, CE-6L-STA, CE-6L-STA-PLGLS, CE-8L-STA, DE-10L, DE-20L, DE-40L, DE-5L, FC-GL-1x10-3N-400V, FC-GL-1x10-HW-3N-400V, FC-GL-1x20-3N-400V, FC-GL-1x20-HW-3N-400V, FC-GL-1x5-230V, FC-GL-2x10-3N-380V, FC-GL-2x10-3N-400V, FC-GL-2x10-HW-3N-400V, FC-GL-2x20-3N-400V, FC-GL-2x20-HW-3N-400V, FC-GL-2x40-3N-380V, FC-GL-2x5-220V, FC-GL-2x5-230V, FC-GL-2x5-3N-380V, FC-GL-2x5-HW-3N-400V, FC-GLD-2x10-3N-400V, FC-GLD-2x20-3N-400V, FC-GLD-2x5-3N-400V, FC-TK-2x5-220V, KF6-GL-220V, KF6-GL-230V, KF6-GL-3N-380V, KF6-GL-3N-400V, MPW		

Klemmen

Anschlussklemmen mit Schraub-Steckkontakten

1

GEV-Nr.	551027	**Vergl.-Nr.**	02035
Beschreibung	Anschlussklemme 2-polig max. 12A max 400V Anschluss ø2,5mm² / F6,3 Temp.Best. 150°C		
Für Modelle:	B200WS, B202, WKI-10L-HA, WKI-10L-VA, WKI-20L-VA-3KW, WKT-10HA, WKT-10VA, WKT-25HA, WKT-25VA		

1

GEV-Nr.	551000	**Vergl.-Nr.**	02036
Beschreibung	Anschlussklemme 4-polig max 380V Querschnitt 2.5mm²		
Für Modelle:	WKI-20L-VA-6KW, WKI-40L-VA, WKI-60L-VA		

1

GEV-Nr.	550110	**Vergl.-Nr.**	02089
Beschreibung	Netzanschlussklemme 5-polig max. 40A max 250V Anschluss M6/ Flachstecker 6,3mm Temp.Best. 130°C		
Für Modelle:	CB10, CB10W, CB1x10L, CB1x10R, CB1x10WL, CB1x10WR, CB1x20L, CB1x20R, CB1x20WL, CB1x20WR, CB1x40L, CB1x40R, CB1x5L, CB1x5R, CB1x5WL, CB1x5WR, CB20, CB20W, CB2x10, CB2x10W, CB2x20, CB2x20W, CB2x40, CB2x5, CB2x5W, CB40, CB5, CB5W, WKI-80n		

Anschlussklemmen mit Zugentlastung

1

GEV-Nr.	551029	**Vergl.-Nr.**	02571
Beschreibung	Netzanschlussklemme 3-polig max 400V max. 16A Kabel ø 10.5mm Querschnitt 2.5mm² Phasen 1 Anschluss Flachstecker 6,3mm/ Schraubanschluss mit Zugentlastung		
Für Modelle:	Excelso, Excelso-T, Excelso-Tp, KKWn, M100-Black, M100-Blue, M100-Grey, M100W, M102, M102-Black, M200, M200-Black, M200W, M200W-Black, M202, M202-Black, M21, M21-Black, M22, M22-Black, MT100-Black, MT100-Blue, MT100-Grey, MT100v, MT100v-Black, MT100W, MT200, MT200-Black, MT200v, MT200v-Black, MT200W, MT200W-Black, MT200Wp, MT200Wp-Black, OptiBean-2, OptiBean-3, OptiCool, OptiCool-TS, OptiFresh-1, OptiFresh-2, OptiFresh-3, OptiFresh-4, OptiFresh-Bean-1, OptiFresh-Bean-2, OptiFresh-Bean-3, OptiFresh-Bean-4, OptiVend-1, OptiVend-1TL, OptiVend-1TS, OptiVend-2... (Weitere Modelle finden Sie in unserem Webshop)		

Das komplette Sortiment finden Sie immer aktuell in unserem Webshop

1

GEV-Nr.	551028	**Vergl.-Nr.**	02535 02570
Beschreibung	Netzanschlussklemme 3-polig max 400V max. 16A Querschnitt 2.5mm² Phasen 1 Anschluss Flachstecker 6,3mm/ Schraubanschluss mit Zugentlastung		
Für Modelle:	1-PBD-Antraciet, 1-PBD-Rood, 2-PBD-Antraciet, 2-PBD-Rood, A100, A100W, A102, A140-220-240V, A200, A200-3WHPL, A200W, A202, A21, A22, B100, B200, B200WF, FC-GL-2x40-3N-380V, MW-5L, MWRn-10L, MWRn-20L, MWRn-5L, OptiBean-2, OptiBean-3, OptiVend-1, OptiVend-1TL, OptiVend-1TS, OptiVend-2, OptiVend-3, OptiVend-3TS, OptiVend-4, OptiVend-4TS, OptiVend-Choco, PBD, TA100, TA100W, TA200, TA200W, TB200WF, TVA100, TVA200, TVB100, TVB200, WKI-10n, WKI-20n-3KW, WKS, WKT-10n-HA, WKT-10n-VA, WKT-20n-HA, WKT-20n-VA...(Weitere Modelle finden Sie in unserem Webshop)		

1

GEV-Nr.	551030	**Vergl.-Nr.**	02348
Beschreibung	Netzanschlussklemme 5-polig max 400V max. 16A Querschnitt 2.5mm² Phasen 3 Anschluss Flachstecker 6,3mm/ Schraubanschluss mit Zugentlastung		
Für Modelle:	A100W-2N-380-415V, A200W-2N-380-415V, A202W, MW-10L, MW-20L, OptiVend-1, OptiVend-1TL, OptiVend-1TS, OptiVend-3, OptiVend-3TS, OptiVend-4, OptiVend-4TS, OptiVend-Choco, OptiVend-HS, OptiVend-HS-Duo, TA100W-2N-380-415V, TA200W-2N-380-415V, TA202W, WKI-20n-6KW, WKI-40n		

Diverse

1

GEV-Nr.	551031	**Vergl.-Nr.**	02039
Beschreibung	Klemme 1-polig max. 63A max 500V Anschluss Schraubanschluss		
Für Modelle:	WKI-80L-VA		

Zündtechnik

Zündschalter

1

GEV-Nr.	301014	**Vergl.-Nr.**	02100
Beschreibung	Wippentaster Einbaumaß 30x11mm schwarz 1NO 250V 16A Anschluss Flachstecker 6,3mm Umgebungstemperatur max. 85/125°C Schutzart IP40 Einbau ømm Flachstecker 6,3mm		
Für Modelle:	B200WS, B202, WKI-10L-HA		

Gerätespezifische Bauteile

für Espressomaschinen

Dampf-/Wasserhähne

Dampf-/Wasserrohre

Düsen für Dampfrohre

1

GEV-Nr.	527008	**Vergl.-Nr.**	54138
Beschreibung	Dampfdüse		
Für Modelle:	WKS		

Düsen für Wasserrohre

Einzelteile

1

GEV-Nr.	527009	**Vergl.-Nr.**	54141
Beschreibung	Wasserdüse		
Für Modelle:	WKS		

Strahlregler

1

GEV-Nr.	527007	**Vergl.-Nr.**	04261
Beschreibung	Strahlregler		
Für Modelle:	OptiCool, OptiCool-TS, WKS		

für Brühmaschinen

Kaffeekannen

1

GEV-Nr.	960075	**Vergl.-Nr.**	08208
Beschreibung	Kaffeekanne 1.85l Glas passend für ANIMO		
Für Modelle:	A100, A100W, A100W-2N-380-415V, A102, A200, A200-3WHPL, A200W, A200W-2N-380-415V, A202, A202W, B100, B200WS, B202, Excelso, M100-Black, M100-Blue, M100-Grey, M100W, M102, M102-Black, M200, M200-Black, M200W, M200W-Black, M202, M202-Black, M202W, M202W-Black		

Kaffeefilter

Dauerfilter

1

GEV-Nr.	525441	**Vergl.-Nr.**	01060
Beschreibung	Dauerfilter für Kaffeemaschine D1 ø 108mm D2 ø 146mm VPE 1 Stück		

Papierfilter

Korbfilter

1

GEV-Nr.	960101	**Vergl.-Nr.**	01115
Beschreibung	Papierfilter für Kaffeemaschinen D1 ø 100mm D2 ø 320mm VPE 500 Stück		
Für Modelle:	FC-GL-2x5-HW-3N-400V		

1

GEV-Nr.	960106	**Vergl.-Nr.**	01097
Beschreibung	Papierfilter für Kaffeemaschinen D1 ø 150mm D2 ø 350mm VPE 500 Stück		

1

GEV-Nr.	960102	**Vergl.-Nr.**	01116 152/457
Beschreibung	Papierfilter für Kaffeemaschinen D1 ø 150mm D2 ø 435mm VPE 500 Stück		
Für Modelle:	FC-GL-1x10-HW-3N-400V, FC-GL-2x10-HW-3N-400V		

1

GEV-Nr.	960033	**Vergl.-Nr.**	011117
Beschreibung	Papierfilter für Kaffeemaschinen D1 ø 210mm D2 ø 530mm VPE 500 Stück		

1

GEV-Nr.	960104	**Vergl.-Nr.**	01131
Beschreibung	Papierfilter für Kaffeemaschinen D1 ø 280mm D2 ø 635mm VPE 500 Stück		

1

GEV-Nr.	960100	**Vergl.-Nr.**	01088
Beschreibung	Papierfilter für Kaffeemaschinen D1 ø 90mm D2 ø 250mm VPE 1000 Stück		

Rundfilter

1

GEV-Nr.	960018	**Vergl.-Nr.**	01003
Beschreibung	Papierfilter ø 190mm Typ DE 5 VPE 500 Stück für FC GL passend für ANIMO		

1

GEV-Nr.	960019	**Vergl.-Nr.**	01008
Beschreibung	Papierfilter ø 260mm Typ DE 10 VPE 500 Stück für FC GL passend für ANIMO		

Das komplette Sortiment finden Sie immer aktuell in unserem Webshop

1

GEV-Nr.	960020	**Vergl.-Nr.**	01010
Beschreibung	Papierfilter ø 330mm Typ DE 20 VPE 500 Stück für FC GL passend für ANIMO		

1

GEV-Nr.	960021	**Vergl.-Nr.**	01011
Beschreibung	Papierfilter ø 440mm Typ DE 40 VPE 500 Stück für FC GL passend für ANIMO		

Filterpfannen

Filterpfannen

ANIMO

1

GEV-Nr.	960076	**Vergl.-Nr.**	08635
Beschreibung	Filterpfanne Kunststoff AD ø 170mm Innen-ø 1 150mm Innen-ø 2 90mm H 100mm Filter Nr. 960100 passend für ANIMO		
Für Modelle:	A100, A100W, A100W-2N-380-415V, A102, A140-220-240V, A200, A200-3WHPL, A200W, A200W-2N-380-415V, A202, A202W, B100, B200WS, B202, TA100, TA100W, TA100W-2N-380-415V, TA200, TA200W, TA200W-2N-380-415V, TA202W, TVA100, TVA200, TVB100		

1

GEV-Nr.	525856	**Vergl.-Nr.**	09436
Beschreibung	Filterpfanne Kunststoff AD ø 174mm Innen-ø 1 152mm Innen-ø 2 100mm H 120mm Filter Nr. 960100 passend für ANIMO		
Für Modelle:	Excelso, Excelso-T, Excelso-Tp		

1

GEV-Nr.	525857	**Vergl.-Nr.**	99232
Beschreibung	Filterpfanne Kunststoff AD ø 174mm Innen-ø 1 152mm Innen-ø 2 100mm H 120mm mit Tropfstopp Filter Nr. 960100 passend für ANIMO		
Für Modelle:	M100-Black, M100-Blue, M100-Grey, M100W, M102, M102-Black, M200, M200-Black, M200W, M200W-Black, M202, M202-Black, M202W, M202W-Black, MT100-Black, MT100-Blue, MT100-Grey, MT100v, MT100v-Black, MT100W, MT200, MT200-Black, MT200v, MT200v-Black, MT200W, MT200W-Black, MT200Wp, MT200Wp-Black, MT202W, MT202W-Black		

1

GEV-Nr.	525858	**Vergl.-Nr.**	12240
Beschreibung	Filterpfanne Kunststoff B 250mm T 250mm H 145mm Filter Nr. 960106 passend für ANIMO		
Für Modelle:	B600W, B600W-DUO		

Ablasshähne

Ablasshähne

1

GEV-Nr.	527013	**Vergl.-Nr.**	54116
Beschreibung	Auslaufhahn komplett		
Für Modelle:	MW-10L, MW-20L, MW-5L		

1

GEV-Nr.	527018	**Vergl.-Nr.**	54102 99701
Beschreibung	Auslaufhahn komplett Anschluss 3/8"		
Für Modelle:	MT100W, MT200W-Black, MT202W-Black, THERMOSCONT-2.4-KR+-PLGL		

1

GEV-Nr.	527001	**Vergl.-Nr.**	04170
Beschreibung	Auslaufhahn komplett Gewinde 3/4“		
Für Modelle:	CE-40L-STA, CI-40L-STA, DE-40L, DE-40L-INSTALL, DWI-GL180-3N-380V, FC-GL-2x40-3N-380V, MWR-40L		

1

GEV-Nr.	527010	**Vergl.-Nr.**	04181
Beschreibung	Auslaufhahn komplett Rohr ø 15mm Rohrlänge 43mm Gewinde 1/4“ schwarz/chrom		
Für Modelle:	B200WS, WKT-3L-HA, WKT-3L-VA		

1

GEV-Nr.	527015	**Vergl.-Nr.**	04250
Beschreibung	Auslaufhahn komplett Rohr ø 20mm Rohrlänge 51mm schwarz Anschluss 1/2“		
Für Modelle:	A100W, A100W-2N-380-415V, A200W, A200W-2N-380-415V, A202W, B200WF, DWI-GL60HW-3N-400V, DWI-GL90HW-3N-400V, FC-GL-1x10-HW-3N-400V, FC-GL-1x20-HW-3N-400V, FC-GL-2x10-HW-3N-400V, FC-GL-2x20-HW-3N-400V, FC-GL-2x5-HW-3N-400V, M100W, M200W, M200W-Black, M202W, M202W-Black, MT100W, MT200W, MT200W-Black, MT200Wp, MT200Wp-Black, MT202W, MT202W-Black, TA100W, TA100W-2N-380-415V, TA200W, TA200W-2N-380-415V, TA202W, TB200WF, WKT-3n-HA, WKT-3n-VA		

1

GEV-Nr.	527031	**Vergl.-Nr.**	99705
Beschreibung	Auslaufhahn komplett Rohr ø 21mm Rohrlänge 45mm Anschluss 1/2“ passend für ANIMO		
Für Modelle:	CE-10L-STA-PLGLS, CE-16L-STA-PLGLS, CE-20L-STA-PLGLS, CE-6L-STA-PLGLS, DE-10L, DE-10L-INSTALL, DE-20L, DE-20L-INSTALL, DE-5L, DE-5L-INSTALL, FC-GL-1x10-3N-400V, FC-GL-1x10-HW-3N-400V, FC-GL-1x20-3N-400V, FC-GL-1x20-HW-3N-400V, FC-GL-1x5-230V, FC-GL-2x10-3N-400V, FC-GL-2x10-HW-3N-400V, FC-GL-2x20-3N-400V, FC-GL-2x20-HW-3N-400V, FC-GL-2x5-230V, FC-GL-2x5-HW-3N-400V, FC-GLD-2x10-3N-400V, FC-GLD-2x20-3N-400V, FC-GLD-2x5-3N-400V, WKT-10n-HA, WKT-10n-VA, WKT-20n-HA, WKT-20n-VA, WKT-D-10L-HA, WKT-D-18L-HA		
Ersatzteile für	527031		

GEV-Nr.	525437	Vergl.-Nr.	54103
Hahnkörper T 65mm B 35mm H 62mm Gewinde M35x1,5 Anschluss 1/2“			

GEV-Nr.	527019	Vergl.-Nr.	04032
Hahnoberteil für Auslaufhahn komplett			

1

GEV-Nr.	527011	**Vergl.-Nr.**	99707
Beschreibung	Auslaufhahn komplett Rohr ø 21mm Rohrlänge 45mm schwarz/chrom Anschluss 1/2“		
Für Modelle:	CE-10L-STA, CE-12L-STA, CE-16L-STA, CE-20L-STA, CE-25L-STA, CE-4L-STA, CE-6L-STA, CE-8L-STA, CI-10L-STA, CI-12L-STA, CI-16L-STA, CI-20L-STA, CI-25L-STA, CI-4L-STA, CI-6L-STA, CI-8L-STA, MWRn-10L, MWRn-20L, MWRn-5L, WKI-n-no-drip-tap-front, WKI-n-no-drip-tap-front, WKI-n-swivel-arm-L, WKI-n-swivel-arm-R		

1

GEV-Nr.	525806	**Vergl.-Nr.**	99674
Beschreibung	Hahn komplett Rohrlänge 60mm M18 passend für ANIMO		
Für Modelle:	CB1x40L, CB1x40R, CB2x40, CN10e-without-gauge-glass, CN10i-without-gauge-glass, CN20e-without-gauge-glass, CN20i-without-gauge-glass, CN40e, CN5e-without-gauge-glass, CN5i-without-gauge-glass		

1

GEV-Nr.	525807	**Vergl.-Nr.**	99684
Beschreibung	Hahn komplett Rohrlänge 80mm Anschluss mit Flansch für ANIMO		
Für Modelle:	CB1x10L, CB1x10R, CB1x10WL, CB1x10WR, CB1x20L, CB1x20R, CB1x20WL, CB1x20WR, CB1x5L, CB1x5R, CB1x5WL, CB1x5WR, CB2x10, CB2x10W, CB2x20, CB2x20W, CB2x5, CB2x5W, CN10e, CN10i, CN20e, CN20i, CN5e, CN5i, WKT-D-10n-HA, WKT-D-10n-VA, WKT-D-20n-HA, WKT-D-20n-VA, WKT-D-5n-HA, WKT-D-5n-VA		

1

GEV-Nr.	525808	**Vergl.-Nr.**	99683
Beschreibung	Hahn komplett Rohrlänge 80mm für ANIMO mit Flansch		
Für Modelle:	CB10W, CB1x10WL, CB1x10WR, CB1x20WL, CB1x20WR, CB1x5WL, CB1x5WR, CB20W, CB2x10W, CB2x20W, CB2x5W, CB5W		

Das komplette Sortiment finden Sie immer aktuell in unserem Webshop

Einzelteile

1

GEV-Nr.	525809	**Vergl.-Nr.**	54169
Beschreibung	Hahnkörper Anschluss mit Flansch für ANIMO Rohrlänge 80mm		
Für Modelle:	CB1x10L, CB1x10R, CB1x10WL, CB1x10WR, CB1x20L, CB1x20R, CB1x20WL, CB1x20WR, CB1x5L, CB1x5R, CB1x5WL, CB1x5WR, CB2x10, CB2x10W, CB2x20, CB2x20W, CB2x5, CB2x5W, CN10e, CN10i, CN20e, CN20i, CN5e, CN5i, WKT-D-10n-HA, WKT-D-10n-VA, WKT-D-20n-HA, WKT-D-20n-VA, WKT-D-5n-HA, WKT-D-5n-VA		

1

GEV-Nr.	525810	**Vergl.-Nr.**	54332
Beschreibung	Hahnkörper M18 für ANIMO Rohrlänge 60mm		
Für Modelle:	CB1x40L, CB1x40R, CB2x40, CN10e-without-gauge-glass, CN10i-without-gauge-glass, CN20e-without-gauge-glass, CN20i-without-gauge-glass, CN40e, CN5e-without-gauge-glass, CN5i-without-gauge-glass		

1

GEV-Nr.	525437	**Vergl.-Nr.**	54103
Beschreibung	Hahnkörper T 65mm B 35mm H 62mm Gewinde M35x1,5 Anschluss 1/2"		

1

GEV-Nr.	525804	**Vergl.-Nr.**	07953
Beschreibung	Kappe für Hahn B 26mm H 40mm L 55mm		
Für Modelle:	CB1x10L, CB1x10R, CB1x10WL, CB1x10WR, CB1x20L, CB1x20R, CB1x20WL, CB1x20WR, CB1x5L, CB1x5R, CB1x5WL, CB1x5WR, CB2x10, CB2x10W, CB2x20, CB2x20W, CB2x5, CB2x5W, CN10e, CN10i, CN20e, CN20i, CN5e, CN5i, WKT-D-10n-HA, WKT-D-10n-VA, WKT-D-20n-HA, WKT-D-20n-VA, WKT-D-5n-HA, WKT-D-5n-VA		

Wasserhähne

Drehgriffe

1

GEV-Nr.	111382	**Vergl.-Nr.**	04315
Beschreibung	Drehgriff ANIMO ø 45mm L 50mm Achse ø 8mm schwarz		
Für Modelle:	WKI-10n, WKI-20n-3KW, WKI-20n-6KW, WKI-40n, WKI-60n, WKI-80n, WKI-n-double-tap-front, WKI-n-no-drip-tap-front, WKI-n-swivel-arm-L, WKI-n-swivel-arm-R		

Fettkammeroberteile

1

GEV-Nr.	525478	**Vergl.-Nr.**	04313
Beschreibung	Fettkammeroberteil Gewinde 1/2" D1 ø 24mm D2 ø 18mm Achsaufnahme ø 8mm passend für ANIMO		
Für Modelle:	WKI-10n, WKI-20n-3KW, WKI-20n-6KW, WKI-40n, WKI-60n, WKI-80n, WKI-n-double-tap-front, WKI-n-no-drip-tap-front, WKI-n-swivel-arm-L, WKI-n-swivel-arm-R		

Wasserhähne

1

GEV-Nr.	525420	**Vergl.-Nr.**	99489 99696
Beschreibung	Wasserhahn komplett Gewinde 1/2" Auslauflänge 250mm mit Reduzierung 1/2" - 3/4"		
Für Modelle:	WKI-20L-VA-3KW, WKI-20L-VA-6KW, WKI-20n-3KW, WKI-20n-6KW, WKI-n-double-tap-front		

1

GEV-Nr.	525410	**Vergl.-Nr.**	99488 99695
Beschreibung	Wasserhahn komplett Gewinde 3/4" Auslauflänge 200mm		
Für Modelle:	WKI-10L-HA, WKI-10L-VA, WKI-10n, WKI-n-double-tap-front		

1

GEV-Nr.	525421	**Vergl.-Nr.**	99490 99697
Beschreibung	Wasserhahn komplett Gewinde 3/4" Auslauflänge 300mm		
Für Modelle:	WKI-40L-VA, WKI-40n, WKI-60L-VA, WKI-60n, WKI-80L-VA, WKI-80n, WKI-n-double-tap-front, WKI-n-no-drip-tap-front, WKI-n-swivel-arm-L, WKI-n-swivel-arm-R		

Brüheinheiten

Dichtungen

1

GEV-Nr.	531138	**Vergl.-Nr.**	08599
Beschreibung	Deckeldichtung ID ø 180mm Stärke 7mm		
Für Modelle:	MVC-5L-STA		

Sprühköpfe

1

GEV-Nr.	525803	**Vergl.-Nr.**	07939
Beschreibung	Sprühkopf ø 103mm passend für ANIMO		
Für Modelle:	Excelso, Excelso-T, Excelso-Tp, M100-Black, M100-Blue, M100-Grey, M100W, M102, M102-Black, M200, M200-Black, M200W, M200W-Black, M202, M202-Black, M202W, M202W-Black, MT100-Black, MT100-Blue, MT100-Grey, MT100v, MT100v-Black, MT100W, MT200, MT200-Black, MT200v, MT200v-Black, MT200W, MT200W-Black, MT200Wp, MT200Wp-Black, MT202W, MT202W-Black		

1

GEV-Nr.	527035	**Vergl.-Nr.**	12231
Beschreibung	Sprühkopf Oberteil passend für ANIMO		
Für Modelle:	A100, A100W, A100W-2N-380-415V, A102, A140-220-240V, A200, A200-3WHPL, A200W, A200W-2N-380-415V, A202, A202W, TA100, TA100W, TA100W-2N-380-415V, TA200, TA200W, TA200W-2N-380-415V, TA202W, TVA100, TVA200		

1

GEV-Nr.	527025	**Vergl.-Nr.**	08327
Beschreibung	Sprühkopf passend für ANIMO		
Für Modelle:	A100, A100W, A100W-2N-380-415V, A102, A140-220-240V, A200, A200-3WHPL, A200W, A200W-2N-380-415V, A202, A202W, B100, B200, B200WF, B200WS, B202, TA100, TA100W, TA100W-2N-380-415V, TA200, TA200W, TA200W-2N-380-415V, TA202W, TB200WF, TVA100, TVA200, TVB100, TVB200		

1

GEV-Nr.	527034	**Vergl.-Nr.**	11180
Beschreibung	Sprühkopf passend für ANIMO		
Für Modelle:	B600W, B600W-DUO, B600W-DUO-DOS		

Verteiler

1

GEV-Nr.	525801	**Vergl.-Nr.**	07940
Beschreibung	Wasserverteiler ø 82mm passend für ANIMO		
Für Modelle:	Excelso, Excelso-T, Excelso-Tp, M100-Black, M100-Blue, M100-Grey, M100W, M102, M102-Black, M200, M200-Black, M200W, M200W-Black, M202, M202-Black, M202W, M202W-Black, MT100-Black, MT100-Blue, MT100-Grey, MT100v, MT100v-Black, MT100W, MT200, MT200-Black, MT200v, MT200v-Black, MT200W, MT200W-Black, MT200Wp, MT200Wp-Black, MT202W, MT202W-Black		

Das komplette Sortiment finden Sie immer aktuell in unserem Webshop

Dampf-/Wasserhähne

Wasserhähne

1

GEV-Nr.	525411	**Vergl.-Nr.**	04120 04309
Beschreibung	Wasserhahn ANIMO Eingang 3/8“ Ausgang 3/8“		
Für Modelle:	WKI-10L-HA, WKI-10L-VA, WKI-10n, WKI-20L-VA-3KW, WKI-20L-VA-6KW, WKI-20n-3KW, WKI-20n-6KW, WKI-40L-VA, WKI-40n, WKI-60L-VA, WKI-60n, WKI-80L-VA, WKI-80n, WKI-n-double-tap-front, WKI-n-no-drip-tap-front, WKI-n-swivel-arm-L, WKI-n-swivel-arm-R		

Füllstandsrohre

Anschlüsse

1

GEV-Nr.	525811	**Vergl.-Nr.**	13308
Beschreibung	Anschluss für Schauglas L 40mm		
Für Modelle:	CB1x40L, CB1x40R, CB2x40, CN40e		

Eckventile

1

GEV-Nr.	525812	**Vergl.-Nr.**	54113
Beschreibung	Eckventil für Schauglas L 29mm		
Für Modelle:	MWR-10L, MWR-20L, MWR-40L, MWR-5L, MWRn-10L, MWRn-20L, MWRn-5L, WKI-10L-HA, WKI-10L-VA, WKI-10n, WKI-20L-VA-3KW, WKI-20L-VA-6KW, WKI-20n-3KW, WKI-20n-6KW, WKI-40L-VA, WKI-40n, WKI-60L-VA, WKI-60n, WKI-80L-VA, WKI-80n		

1

GEV-Nr.	525813	**Vergl.-Nr.**	54115
Beschreibung	Eckventil für Schauglas L 29mm		
Für Modelle:	MWR-10L, MWR-20L, MWR-40L, MWR-5L, MWRn-10L, MWRn-20L, MWRn-5L, WKI-10L-HA, WKI-10L-VA, WKI-20L-VA-3KW, WKI-20L-VA-6KW, WKI-40L-VA, WKI-60L-VA, WKI-80L-VA		

Füllstandsrohre

1

GEV-Nr.	526805	**Vergl.-Nr.**	12884
Beschreibung	Füllstandsrohr AD ø 10.4mm ID ø 8.2mm H 208mm für ANIMO		
Für Modelle:	CB1x5L, CB1x5R, CB1x5WL, CB1x5WR, CB2x5, CB2x5W, CN5e, CN5i, WKT-D-5n-HA, WKT-D-5n-VA		

1

GEV-Nr.	527026	**Vergl.-Nr.**	19103
Beschreibung	Füllstandsrohr AD ø 10.4mm ID ø 8.2mm H 211mm für ANIMO		
Für Modelle:	B600W		

1

GEV-Nr.	527022	**Vergl.-Nr.**	54195
Beschreibung	Füllstandsrohr AD ø 10.4mm ID ø 8.2mm H 216mm Markierung 1-6 für ANIMO		
Für Modelle:	CE-6L-STA-PLGLS, KF6-GL-220V, KF6-GL-3N-380V		

1

GEV-Nr.	527030	**Vergl.-Nr.**	54188
Beschreibung	Füllstandsrohr AD ø 10.4mm ID ø 8.2mm H 225mm Markierung 1-10 für ANIMO		
Für Modelle:	DE-10L, DE-10L-INSTALL, FC-GL-1x10-3N-400V, FC-GL-1x10-HW-3N-400V, FC-GL-2x10-3N-380V, FC-GL-2x10-3N-400V, FC-GL-2x10-HW-3N-400V, FC-GLD-2x10-3N-400V		

1

GEV-Nr.	527029	**Vergl.-Nr.**	54186
Beschreibung	Füllstandsrohr AD ø 10.4mm ID ø 8.2mm H 225mm Markierung 1-5 für ANIMO		
Für Modelle:	DE-5L, DE-5L-INSTALL, FC-2x5L-Comfort, FC-GL-1x5-230V, FC-GL-2x5-220V, FC-GL-2x5-230V, FC-GL-2x5-3N-380V, FC-GL-2x5-HW-3N-400V, FC-GLD-2x5-3N-400V, FC-TK-2x5-220V		

1

GEV-Nr.	526808	**Vergl.-Nr.**	12885
Beschreibung	Füllstandsrohr AD ø 10.4mm ID ø 8.2mm H 230mm für ANIMO		
Für Modelle:	CB1x10L, CB1x10R, CB1x10WL, CB1x10WR, CB2x10, CB2x10W, CN10e, CN10i, WKT-D-10n-HA, WKT-D-10n-VA		

1

GEV-Nr.	525284	**Vergl.-Nr.**	34388
Beschreibung	Füllstandsrohr AD ø 10.4mm ID ø 8.2mm H 270mm für Gerät WKT 10n für ANIMO		
Für Modelle:	WKT-10n-HA, WKT-10n-VA		

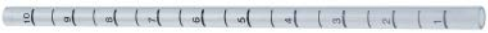

1

GEV-Nr.	525293	**Vergl.-Nr.**	34196
Beschreibung	Füllstandsrohr AD ø 10.4mm ID ø 8.2mm H 270mm Markierung 1-10 für ANIMO		
Für Modelle:	WKT-10HA, WKT-10VA		

Gerätespezifische Bauteile ANIMO

1

GEV-Nr.	526809	**Vergl.-Nr.**	34402
Beschreibung	Füllstandsrohr AD ø 10.4mm ID ø 8.2mm H 300mm für ANIMO		
Für Modelle:	MWRn-20L		

1

GEV-Nr.	527032	**Vergl.-Nr.**	54123
Beschreibung	Füllstandsrohr AD ø 10.4mm ID ø 8.2mm H 304mm für ANIMO		
Für Modelle:	DE-20L, DE-20L-INSTALL, FC-GL-1x20-3N-400V, FC-GL-1x20-HW-3N-400V, FC-GL-2x20-3N-380V, FC-GL-2x20-3N-400V, FC-GL-2x20-HW-3N-400V, FC-GLD-2x20-3N-400V		

1

GEV-Nr.	526803	**Vergl.-Nr.**	54196
Beschreibung	Füllstandsrohr AD ø 10.4mm ID ø 8.2mm H 304mm Markierung 1-10 für ANIMO		
Für Modelle:	CE-10L-STA-PLGLS		

1

GEV-Nr.	525287	**Vergl.-Nr.**	34140
Beschreibung	Füllstandsrohr AD ø 10.4mm ID ø 8.2mm H 305mm Markierung 5-25 für ANIMO		
Für Modelle:	WKT-25HA, WKT-25VA		

1

GEV-Nr.	526804	**Vergl.-Nr.**	54225
Beschreibung	Füllstandsrohr AD ø 10.4mm ID ø 8.2mm H 311mm Markierung 1-16 für ANIMO		
Für Modelle:	CE-16L-STA-PLGLS		

1

GEV-Nr.	525285	**Vergl.-Nr.**	34389
Beschreibung	Füllstandsrohr AD ø 10.4mm ID ø 8.2mm H 315mm für Gerät WKT 20n für ANIMO		
Für Modelle:	WKT-20n-HA, WKT-20n-VA		

1

GEV-Nr.	526807	**Vergl.-Nr.**	12886
Beschreibung	Füllstandsrohr AD ø 10.4mm ID ø 8.2mm H 317mm für ANIMO		
Für Modelle:	CB1x20L, CB1x20R, CB1x20WL, CB1x20WR, CB2x20, CB2x20W, CN20e, CN20i, WKT-D-20n-HA, WKT-D-20n-VA		

1

GEV-Nr.	525291	**Vergl.-Nr.**	34530
Beschreibung	Füllstandsrohr AD ø 10.4mm ID ø 8.2mm H 345mm Markierung 0-10 orange für ANIMO		
Für Modelle:	WKI-10n		

1

GEV-Nr.	525289	**Vergl.-Nr.**	34107
Beschreibung	Füllstandsrohr AD ø 10.4mm ID ø 8.2mm H 366mm orange für ANIMO		
Für Modelle:	WKI-10L-HA, WKI-10L-VA		

1

GEV-Nr.	527004	**Vergl.-Nr.**	54155
Beschreibung	Füllstandsrohr AD ø 10.4mm ID ø 8.2mm H 367mm für ANIMO		
Für Modelle:	DE-40L, DE-40L-INSTALL, DWI-GL180-3N-380V, FC-GL-2x40-3N-380V		

1

GEV-Nr.	526806	**Vergl.-Nr.**	54226
Beschreibung	Füllstandsrohr AD ø 10.4mm ID ø 8.2mm H 384mm Markierung 1-20 für ANIMO		
Für Modelle:	CE-20L-STA-PLGLS		

1

GEV-Nr.	525297	**Vergl.-Nr.**	34532
Beschreibung	Füllstandsrohr AD ø 10.4mm ID ø 8.2mm H 385mm Markierung 0-20 orange für ANIMO		
Für Modelle:	WKI-20n-3KW, WKI-20n-6KW		

1

GEV-Nr.	525295	**Vergl.-Nr.**	34111
Beschreibung	Füllstandsrohr AD ø 10.4mm ID ø 8.2mm H 402mm orange für ANIMO		
Für Modelle:	WKI-20L-VA-3KW, WKI-20L-VA-6KW		

1

GEV-Nr.	525299	**Vergl.-Nr.**	34534
Beschreibung	Füllstandsrohr AD ø 10.4mm ID ø 8.2mm H 485mm Markierung 0-40 orange für ANIMO		
Für Modelle:	WKI-40n		

1

GEV-Nr.	525401	**Vergl.-Nr.**	34125
Beschreibung	Füllstandsrohr AD ø 10.4mm ID ø 8.2mm H 501mm orange für ANIMO		
Für Modelle:	WKI-40L-VA		

1

GEV-Nr.	525403	**Vergl.-Nr.**	34194
Beschreibung	Füllstandsrohr AD ø 10.4mm ID ø 8.2mm H 666mm klar für ANIMO		
Für Modelle:	WKI-60L-VA		

1

GEV-Nr.	525405	**Vergl.-Nr.**	34132
Beschreibung	Füllstandsrohr AD ø 10.4mm ID ø 8.2mm H 690mm orange für ANIMO		
Für Modelle:	WKI-80L-VA		

1

GEV-Nr.	525407	**Vergl.-Nr.**	34549
Beschreibung	Füllstandsrohr AD ø 10.4mm ID ø 8.2mm H 704mm Markierung 0-80 orange für ANIMO		
Für Modelle:	WKI-80n		

Das komplette Sortiment finden Sie immer aktuell in unserem Webshop

1

GEV-Nr.	525847	**Vergl.-Nr.**	54189
Beschreibung	Füllstandsrohr AD ø 10.4mm ID ø 8.3mm H 358mm Markierung 5-40 für ANIMO		
Für Modelle:	CB1x40L, CB1x40R, CB2x40, CN40e		

1

GEV-Nr.	526810	**Vergl.-Nr.**	34401
Beschreibung	Füllstandsrohr AD ø 10.8mm H 226mm für ANIMO		
Für Modelle:	MWRn-10L, MWRn-5L		

Schutzrohre

Kunststoff

1

GEV-Nr.	527027	**Vergl.-Nr.**	19104
Beschreibung	Schutzrohr ø 15mm ID ø 12mm L 205mm für Füllstandsrohr		
Für Modelle:	B600W		

1

GEV-Nr.	526800	**Vergl.-Nr.**	54228
Beschreibung	Schutzrohr ø 15mm ID ø 12mm L 210mm für Füllstandsrohr		
Für Modelle:	CE-6L-STA-PLGLS		

1

GEV-Nr.	527023	**Vergl.-Nr.**	54185
Beschreibung	Schutzrohr ø 15mm ID ø 12mm L 220mm für Füllstandsrohr		
Für Modelle:	DE-10L, DE-10L-INSTALL, DE-5L, DE-5L-INSTALL, FC-2x5L-Comfort, FC-GL-1x10-3N-400V, FC-GL-1x10-HW-3N-400V, FC-GL-1x5-230V, FC-GL-2x10-3N-380V, FC-GL-2x10-3N-400V, FC-GL-2x10-HW-3N-400V, FC-GL-2x5-220V, FC-GL-2x5-230V, FC-GL-2x5-3N-380V, FC-GL-2x5-HW-3N-400V, FC-GLD-2x10-3N-400V, FC-GLD-2x5-3N-400V, FC-TK-2x5-220V, KF6-GL-220V, MWR-10L, MWR-5L, MWRn-10L, MWRn-5L		

1

GEV-Nr.	525294	**Vergl.-Nr.**	34197
Beschreibung	Schutzrohr ø 15mm ID ø 12mm L 264mm für Füllstandsrohr		
Für Modelle:	WKT-10HA, WKT-10n-HA, WKT-10n-VA, WKT-10VA		

1

GEV-Nr.	527033	**Vergl.-Nr.**	54143
Beschreibung	Schutzrohr ø 15mm ID ø 12mm L 298mm für Füllstandsrohr		
Für Modelle:	CE-10L-STA-PLGLS, DE-20L, DE-20L-INSTALL, FC-GL-1x20-3N-400V, FC-GL-1x20-HW-3N-400V, FC-GL-2x20-3N-380V, FC-GL-2x20-3N-400V, FC-GL-2x20-HW-3N-400V, FC-GLD-2x20-3N-400V, MWR-20L, MWRn-20L		

1

GEV-Nr.	525288	**Vergl.-Nr.**	34141
Beschreibung	Schutzrohr ø 15mm ID ø 12mm L 299mm für Füllstandsrohr		
Für Modelle:	WKT-25HA, WKT-25VA		

1

GEV-Nr.	526801	**Vergl.-Nr.**	54232
Beschreibung	Schutzrohr ø 15mm ID ø 12mm L 305mm für Füllstandsrohr		
Für Modelle:	CE-16L-STA-PLGLS		

1

GEV-Nr.	525286	**Vergl.-Nr.**	54242
Beschreibung	Schutzrohr ø 15mm ID ø 12mm L 315mm für Füllstandsrohr		
Für Modelle:	WKT-20n-HA, WKT-20n-VA		

1

GEV-Nr.	525292	**Vergl.-Nr.**	34531
Beschreibung	Schutzrohr ø 15mm ID ø 12mm L 352mm für Füllstandsrohr		
Für Modelle:	WKI-10n		

1

GEV-Nr.	525290	**Vergl.-Nr.**	34108
Beschreibung	Schutzrohr ø 15mm ID ø 12mm L 360mm für Füllstandsrohr		
Für Modelle:	WKI-10L-HA, WKI-10L-VA		

1

GEV-Nr.	527005	**Vergl.-Nr.**	54157
Beschreibung	Schutzrohr ø 15mm ID ø 12mm L 370mm für Füllstandsrohr		
Für Modelle:	DE-40L, DE-40L-INSTALL, DWI-GL180-3N-380V, FC-GL-2x40-3N-380V, MWR-40L		

1

GEV-Nr.	526802	**Vergl.-Nr.**	54233
Beschreibung	Schutzrohr ø 15mm ID ø 12mm L 378mm für Füllstandsrohr		
Für Modelle:	CE-20L-STA-PLGLS, WKT-D-18L-HA		

1

GEV-Nr.	525298	**Vergl.-Nr.**	34533
Beschreibung	Schutzrohr ø 15mm ID ø 12mm L 390mm für Füllstandsrohr		
Für Modelle:	WKI-20n-3KW, WKI-20n-6KW		

1

GEV-Nr.	525296	**Vergl.-Nr.**	34112
Beschreibung	Schutzrohr ø 15mm ID ø 12mm L 396mm für Füllstandsrohr		
Für Modelle:	WKI-20L-VA-3KW, WKI-20L-VA-6KW		

1

GEV-Nr.	525400	**Vergl.-Nr.**	34535
Beschreibung	Schutzrohr ø 15mm ID ø 12mm L 490mm für Füllstandsrohr		
Für Modelle:	WKI-40n		

1

GEV-Nr.	525402	**Vergl.-Nr.**	34126
Beschreibung	Schutzrohr ø 15mm ID ø 12mm L 495mm für Füllstandsrohr		
Für Modelle:	WKI-40L-VA		

1

GEV-Nr.	525404	**Vergl.-Nr.**	34195
Beschreibung	Schutzrohr ø 15mm ID ø 12mm L 660mm für Füllstandsrohr		
Für Modelle:	WKI-60L-VA		

1

GEV-Nr.	525406	**Vergl.-Nr.**	34133
Beschreibung	Schutzrohr ø 15mm ID ø 12mm L 690mm für Füllstandsrohr		
Für Modelle:	WKI-80L-VA		

1

GEV-Nr.	525408	**Vergl.-Nr.**	34550
Beschreibung	Schutzrohr ø 15mm ID ø 12mm L 710mm für Füllstandsrohr		
Für Modelle:	WKI-80n		

Metall

1

GEV-Nr.	525846	**Vergl.-Nr.**	54184
Beschreibung	Schutzrohr ø 15mm ID ø 11mm L 360mm Aluminium		
Für Modelle:	CB1x40L, CB1x40R, CB2x40, CN40e		

Zubehör

Endkappen

1

GEV-Nr.	527040	**Vergl.-Nr.**	08188 34300
Beschreibung	Endkappe		
Für Modelle:	B600W, CB1x40L, CB1x40R, CB2x40, CN40e, DWI-GL180-3N-380V, FC-2x5L-Comfort, FC-GL-2x10-3N-380V, FC-GL-2x20-3N-380V, FC-GL-2x40-3N-380V, FC-GL-2x5-220V, FC-GL-2x5-3N-380V, FC-TK-2x5-220V, KF6-GL-220V, KF6-GL-3N-380V, MWR-10L, MWR-20L, MWR-40L, MWR-5L, MWRn-10L, MWRn-20L, MWRn-5L, WKI-10L-HA, WKI-10L-VA, WKI-10n, WKI-20L-VA-3KW, WKI-20L-VA-6KW, WKI-20n-3KW, WKI-20n-6KW, WKI-40L-VA, WKI-40n, WKI-60L-VA, WKI-60n, WKI-80L-VA, WKI-80n, WKT-10HA, WKT-10n-HA, WKT-10n-VA, WKT-10VA, WKT-20n-HA, WKT-20n-VA, WKT-25HA, WKT-25VA		

1

GEV-Nr.	525800	**Vergl.-Nr.**	04280
Beschreibung	Gummitülle ø 9mm H 14mm		
Für Modelle:	CB1x10L, CB1x10R, CB1x10WL, CB1x10WR, CB1x20L, CB1x20R, CB1x20WL, CB1x20WR, CB1x5L, CB1x5R, CB1x5WL, CB1x5WR, CB2x10, CB2x10W, CB2x20, CB2x20W, CB2x5, CB2x5W, CN10e, CN10i, CN20e, CN20i, CN5e, CN5i, WKT-D-10n-HA, WKT-D-10n-VA, WKT-D-20n-HA, WKT-D-20n-VA, WKT-D-5n-HA, WKT-D-5n-VA		

1

GEV-Nr.	525805	**Vergl.-Nr.**	04279
Beschreibung	Gummitülle ø 9mm H 18.5mm		
Für Modelle:	CB1x10L, CB1x10R, CB1x10WL, CB1x10WR, CB1x20L, CB1x20R, CB1x20WL, CB1x20WR, CB1x40L, CB1x40R, CB1x5L, CB1x5R, CB1x5WL, CB1x5WR, CB2x10, CB2x10W, CB2x20, CB2x20W, CB2x40, CB2x5, CB2x5W, CN10e, CN10i, CN20e, CN20i, CN40e, CN5e, CN5i, WKT-D-10n-HA, WKT-D-10n-VA, WKT-D-20n-HA, WKT-D-20n-VA, WKT-D-5n-HA, WKT-D-5n-VA		

Sonstiges

1

GEV-Nr.	548684	**Vergl.-Nr.**	04007
Beschreibung	Fettkammeroberteil für Füllstandsrohr 3/8"		
Für Modelle:	MWR-10L, MWR-20L, MWR-40L, MWR-5L, MWRn-10L, MWRn-20L, MWRn-5L, WKI-10L-HA, WKI-10L-VA, WKI-10n, WKI-20L-VA-3KW, WKI-20L-VA-6KW, WKI-20n-3KW, WKI-20n-6KW, WKI-40L-VA, WKI-40n, WKI-60L-VA, WKI-60n, WKI-80L-VA, WKI-80n		

1

GEV-Nr.	525414	**Vergl.-Nr.**	07967
Beschreibung	Schutzkappe für Fühlerrohr L 51mm B 26mm H 25mm		
Für Modelle:	CB1x10L, CB1x10R, CB1x10WL, CB1x10WR, CB1x20L, CB1x20R, CB1x20WL, CB1x20WR, CB1x5L, CB1x5R, CB1x5WL, CB1x5WR, CB2x10, CB2x10W, CB2x20, CB2x20W, CB2x5, CB2x5W, CN10e, CN10i, CN20e, CN20i, CN5e, CN5i, WKT-D-10n-HA, WKT-D-10n-VA, WKT-D-20n-HA, WKT-D-20n-VA, WKT-D-5n-HA, WKT-D-5n-VA		

1

GEV-Nr.	525802	**Vergl.-Nr.**	07954
Beschreibung	Schutzkappe für Schauglas L 54mm B 24mm H 25mm		
Für Modelle:	CB1x10L, CB1x10R, CB1x10WL, CB1x10WR, CB1x20L, CB1x20R, CB1x20WL, CB1x20WR, CB1x5L, CB1x5R, CB1x5WL, CB1x5WR, CB2x10, CB2x10W, CB2x20, CB2x20W, CB2x5, CB2x5W, CN10e, CN10i, CN20e, CN20i, CN5e, CN5i, WKT-D-10n-HA, WKT-D-10n-VA, WKT-D-20n-HA, WKT-D-20n-VA, WKT-D-5n-HA, WKT-D-5n-VA		

Das komplette Sortiment finden Sie immer aktuell in unserem Webshop

Füllventile

Schwimmer

1

GEV-Nr.	525409	**Vergl.-Nr.**	34758
Beschreibung	Schwimmer für Füllventil ø 110mm H 55mm CNS		
Für Modelle:	WKI-10L-VA, WKI-20L-VA-3KW, WKI-20L-VA-6KW, WKI-40L-VA, WKI-60L-VA, WKI-80L-VA, WKT-10VA, WKT-25VA		

Gehäuse und Blenden

Füße

1

GEV-Nr.	531137	**Vergl.-Nr.**	03001
Beschreibung	Fuß ø 21mm H 6.5mm VPE 1 Stück Gesamthöhe 17mm Einbau ø 7mm Gummi		
Für Modelle:	Perco-10L, Perco-15L, Percostar-12, Percostar-15, Percostar-3, Percostar-6.5		

Schwimmer

Schwimmerhähne

1

GEV-Nr.	525848	**Vergl.-Nr.**	39200
Beschreibung	Hahn für Schwimmer für WKI/WKT		
Für Modelle:	WKI-10L-VA, WKI-20L-VA-3KW, WKI-20L-VA-6KW, WKI-40L-VA, WKI-60L-VA, WKI-80L-VA, WKT-10VA, WKT-25VA		

Schwimmerschalter

1

GEV-Nr.	347329	**Vergl.-Nr.**	34225
Beschreibung	Schwimmerschalter 1-polig		
Für Modelle:	WKI-10n, WKI-20n-3KW, WKI-20n-6KW, WKI-40n, WKI-60n, WKI-80n		

1

GEV-Nr.	347328	**Vergl.-Nr.**	02930
Beschreibung	Schwimmerschalter Gewinde M10x1,5 1NO ø 25mm L 50mm Einbau ø 11mm 250V 0.5A Kabel Kabellänge 300mm		
Für Modelle:	M100-Black, M100-Blue, M100-Grey, M100W, M102, M102-Black, M200, M200-Black, M200W, M200W-Black, M202, M202-Black, M202W, M202W-Black, MT100-Black, MT100-Blue, MT100-Grey, MT100v, MT100v-Black, MT100W, MT200, MT200-Black, MT200v, MT200v-Black, MT200W, MT200W-Black, MT200Wp, MT200Wp-Black, MT202W, MT202W-Black		

Sicherheitsventile

1

GEV-Nr.	525413	**Vergl.-Nr.**	54144
Beschreibung	Sicherheitsventil Anschluss 1/2“ Auslösedruck 1bar		
Für Modelle:	WKS		

Sonstige

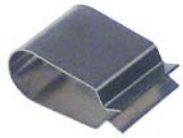

1

GEV-Nr.	525416	**Vergl.-Nr.**	06287
Beschreibung	Klemmfeder für Fühler L 15mm B 10mm		
Für Modelle:	B600W-DUO, B600W-DUO-DOS, MWR-10L, MWR-20L, MWR-40L, MWR-5L, MWRn-10L, MWRn-20L, MWRn-5L, WKI-10L-HA, WKI-10L-VA, WKI-10n, WKI-20L-VA-3KW, WKI-20L-VA-6KW, WKI-20n-3KW, WKI-20n-6KW, WKI-40L-VA, WKI-40n, WKI-60L-VA, WKI-60n, WKI-80L-VA, WKI-80n, WKT-10HA, WKT-10n-HA, WKT-10n-VA, WKT-20n-HA, WKT-20n-VA, WKT-D-10L-HA, WKT-D-10n-HA, WKT-D-10n-VA, WKT-D-18L-HA, WKT-D-20n-HA, WKT-D-20n-VA, WKT-D-5n-HA, WKT-D-5n-VA		

1

GEV-Nr.	531135	**Vergl.-Nr.**	07271
Beschreibung	Rändelmutter G1: M38x1 ø 55mm H 14mm		
Für Modelle:	DWI-GL30-230V, DWI-GL45-3N-400V, DWI-GL60-3N-400V, DWI-GL60HW-3N-400V, DWI-GL90-3N-400V, DWI-GL90HW-3N-400V, FC-GL-1x10-3N-400V, FC-GL-1x10-HW-3N-400V, FC-GL-1x20-3N-400V, FC-GL-1x20-HW-3N-400V, FC-GL-1x5-230V, FC-GL-2x10-3N-400V, FC-GL-2x10-HW-3N-400V, FC-GL-2x20-3N-400V, FC-GL-2x20-HW-3N-400V, FC-GL-2x5-230V, FC-GL-2x5-HW-3N-400V, FC-GLD-2x10-3N-400V, FC-GLD-2x20-3N-400V, FC-GLD-2x5-3N-400V, KF6-GL-230V, KF6-GL-3N-400V		

Knebel

Universalknebel

1

GEV-Nr.	110133	**Vergl.-Nr.**	03042
Beschreibung	Knebel Thermostat T.max. 85°C ø 50mm Achse ø 6x4,6mm Abflachung oben schwarz Arbeitsbereich 30-85°C Drehwinkel 270°		
Für Modelle:	MWRn-10L, MWRn-20L, MWRn-5L		
Zubehör für	110133		
	GEV-Nr.	110135	Vergl.-Nr. —
	Rosette Knebel bis ø 52mm		

1

GEV-Nr.	111934	**Vergl.-Nr.**	03040 54167
Beschreibung	Knebel Thermostat T.max. 90°C ø 50mm Achse ø 6x4,6mm Abflachung oben schwarz Arbeitsbereich 30-90°C Drehwinkel 270°		
Für Modelle:	B600W-DUO, B600W-DUO-DOS, MW-10L, MW-20L, MW-5L, MWR-10L, MWR-20L, MWR-40L, MWR-5L, WKI-10L-HA, WKI-10L-VA, WKI-10n, WKI-20L-VA-3KW, WKI-20L-VA-6KW, WKI-20n-3KW, WKI-20n-6KW, WKI-40L-VA, WKI-40n, WKI-60L-VA, WKI-60n, WKI-80L-VA, WKI-80n, WKT-10HA, WKT-10n-HA, WKT-10n-VA, WKT-10VA, WKT-20n-HA, WKT-20n-VA, WKT-25HA, WKT-25VA, WKT-D-10L-HA, WKT-D-10n-HA, WKT-D-10n-VA, WKT-D-18L-HA, WKT-D-20n-HA, WKT-D-20n-VA, WKT-D-5n-HA, WKT-D-5n-VA		
Zubehör für	111934		
	GEV-Nr.	110135	Vergl.-Nr. —
	Rosette Knebel bis ø 52mm		

Herstellerspezifische Knebel

ANIMO

1

GEV-Nr.	110133	**Vergl.-Nr.**	03042
Beschreibung	Knebel Thermostat T.max. 85°C ø 50mm Achse ø 6x4,6mm Abflachung oben schwarz Arbeitsbereich 30-85°C Drehwinkel 270°		
Für Modelle:	MWRn-10L, MWRn-20L, MWRn-5L		
Zubehör für	110133		
	GEV-Nr.	110135	Vergl.-Nr. —
	Rosette Knebel bis ø 52mm		

Großküchenarmaturen

Dispenserhähne

komplett

1

GEV-Nr.	527015	**Vergl.-Nr.**	04250
Beschreibung	Auslaufhahn komplett Rohr ø 20mm Rohrlänge 51mm schwarz Anschluss 1/2"		
Für Modelle:	A100W, A100W-2N-380-415V, A200W, A200W-2N-380-415V, A202W, B200WF, DWI-GL60HW-3N-400V, DWI-GL90HW-3N-400V, FC-GL-1x10-HW-3N-400V, FC-GL-1x20-HW-3N-400V, FC-GL-2x10-HW-3N-400V, FC-GL-2x20-HW-3N-400V, FC-GL-2x5-HW-3N-400V, M100W, M200W, M200W-Black, M202W, M202W-Black, MT100W, MT200W, MT200W-Black, MT200Wp, MT200Wp-Black, MT202W, MT202W-Black, TA100W, TA100W-2N-380-415V, TA200W, TA200W-2N-380-415V, TA202W, TB200WF, WKT-3n-HA, WKT-3n-VA		

Oberteile

1

GEV-Nr.	527014	**Vergl.-Nr.**	04245
Beschreibung	Hahnoberteil		
Für Modelle:	MW-10L, MW-20L, MW-5L		

1

GEV-Nr.	527017	**Vergl.-Nr.**	04247
Beschreibung	Hahnoberteil für Auslaufhahn komplett		
Für Modelle:	A100W, A100W-2N-380-415V, A200W, A200W-2N-380-415V, A202W, B200WF, DWI-GL60HW-3N-400V, DWI-GL90HW-3N-400V, FC-GL-1x10-HW-3N-400V, FC-GL-1x20-HW-3N-400V, FC-GL-2x10-HW-3N-400V, FC-GL-2x20-HW-3N-400V, FC-GL-2x5-HW-3N-400V, M100W, M200W, M200W-Black, M202W, M202W-Black, MT100W, MT200W, MT200W-Black, MT200Wp, MT200Wp-Black, MT202W, MT202W-Black, TA100W, TA100W-2N-380-415V, TA200W, TA200W-2N-380-415V, TA202W, TB200WF, THERMOSCONT-2.4-KR+PLGL, WKS, WKT-3n-HA, WKT-3n-VA		

Das komplette Sortiment finden Sie immer aktuell in unserem Webshop

1

GEV-Nr.	527019	**Vergl.-Nr.**	04032
Beschreibung	Hahnoberteil für Auslaufhahn komplett		
Für Modelle:	B600W, B600W-DUO, B600W-DUO-DOS, CB10W, CB1x10L, CB1x10R, CB1x10WL, CB1x10WR, CB1x20L, CB1x20R, CB1x20WL, CB1x20WR, CB1x40L, CB1x40R, CB1x5L, CB1x5R, CB1x5WL, CB1x5WR, CB20W, CB2x10, CB2x10W, CB2x20, CB2x20W, CB2x40, CB2x5, CB2x5W, CB5W, CE-10L-STA, CE-10L-STA-PLGLS, CE-12L-STA, CE-16L-STA, CE-16L-STA-PLGLS, CE-20L-STA, CE-20L-STA-PLGLS, CE-25L-STA, CE-4L-STA, CE-6L-STA, CE-6L-STA-PLGLS, CE-8L-STA, CI-10L-STA, CI-12L-STA, CI-16L-STA, CI-20L-STA, CI-25L-STA, CI-4L-STA, CI-6L-STA, CI-8L-STA, CN10e, CN10e-without-gauge-glass, CN10i...(Weitere Modelle finden Sie in unserem Webshop)		
Ersatzteile für	527019		
	GEV-Nr.	527024	Vergl.-Nr. 04034
	Dichtung Anschluss 1/2" für Auslaufhahn		

1

GEV-Nr.	527002	**Vergl.-Nr.**	04190
Beschreibung	Hahnoberteil komplett		
Für Modelle:	CE-40L-STA, CI-40L-STA, DE-40L, DE-40L-INSTALL, DWI-GL180-3N-380V, FC-GL-2x40-3N-380V, MWR-40L		

Hahnkörper

1

GEV-Nr.	527006	**Vergl.-Nr.**	54140
Beschreibung	Hahnkörper		
Für Modelle:	WKS		

1

GEV-Nr.	527012	**Vergl.-Nr.**	54129
Beschreibung	Hahnkörper		
Für Modelle:	B600W, MWR-10L, MWR-20L, MWR-5L, MWRn-10L, MWRn-20L, MWRn-5L, WKI-n-no-drip-tap-front, WKI-n-no-drip-tap-front, WKI-n-swivel-arm-L, WKI-n-swivel-arm-R		

1

GEV-Nr.	527020	**Vergl.-Nr.**	54103
Beschreibung	Hahnkörper		
Für Modelle:	B600W, DE-10L, DE-10L-INSTALL, DE-20L, DE-20L-INSTALL, DE-5L, DE-5L-INSTALL, FC-2x5L-Comfort, FC-GL-1x10-3N-400V, FC-GL-1x10-HW-3N-400V, FC-GL-1x20-3N-400V, FC-GL-1x20-HW-3N-400V, FC-GL-1x5-230V, FC-GL-2x10-3N-380V, FC-GL-2x10-3N-400V, FC-GL-2x10-HW-3N-400V, FC-GL-2x20-3N-380V, FC-GL-2x20-3N-400V, FC-GL-2x20-HW-3N-400V, FC-GL-2x5-220V, FC-GL-2x5-230V, FC-GL-2x5-3N-380V, FC-GL-2x5-HW-3N-400V, FC-GLD-2x10-3N-400V, FC-GLD-2x20-3N-400V, FC-GLD-2x5-3N-400V, FC-TK-2x5-220V, KF6-GL-220V, KF6-GL-3N-380V, WKT-10HA, WKT-10n-HA, WKT-10n-VA, WKT-10VA, WKT-20n-HA, WKT-20n-VA, WKT-25HA, WKT-25VA		

1

GEV-Nr.	527028	**Vergl.-Nr.**	54127 54142
Beschreibung	Hahnkörper AG 1/2"		
Für Modelle:	B600W-DUO, B600W-DUO-DOS		

Dichtungen

1

GEV-Nr.	527024	**Vergl.-Nr.**	04034
Beschreibung	Dichtung Anschluss 1/2" für Auslaufhahn		
Für Modelle:	B600W, B600W-DUO, B600W-DUO-DOS, CB10W, CB1x10L, CB1x10R, CB1x10WL, CB1x10WR, CB1x20L, CB1x20R, CB1x20WL, CB1x20WR, CB1x40L, CB1x40R, CB1x5L, CB1x5R, CB1x5WL, CB1x5WR, CB20W, CB2x10, CB2x10W, CB2x20, CB2x20W, CB2x40, CB2x5, CB2x5W, CB5W, CE-10L-STA, CE-10L-STA-PLGLS, CE-12L-STA, CE-16L-STA, CE-16L-STA-PLGLS, CE-20L-STA, CE-20L-STA-PLGLS, CE-25L-STA, CE-4L-STA, CE-6L-STA, CE-6L-STA-PLGLS, CE-8L-STA, CI-10L-STA, CI-12L-STA, CI-16L-STA, CI-20L-STA, CI-25L-STA, CI-4L-STA, CI-6L-STA, CI-8L-STA, CN10e, CN10e-without-gauge-glass, CN10i...(Weitere Modelle finden Sie in unserem Webshop)		

1

GEV-Nr.	527016	**Vergl.-Nr.**	04233
Beschreibung	Dichtung Anschluss 3/8" für Auslaufhahn		
Für Modelle:	A100W, A100W-2N-380-415V, A200W, A200W-2N-380-415V, A202W, B200WF, DWI-GL60HW-3N-400V, DWI-GL90HW-3N-400V, FC-GL-1x10-HW-3N-400V, FC-GL-1x20-HW-3N-400V, FC-GL-2x10-HW-3N-400V, FC-GL-2x20-HW-3N-400V, FC-GL-2x5-HW-3N-400V, M100W, M200W, M200W-Black, M202W, M202W-Black, MT100W, MT200W, MT200W-Black, MT200Wp, MT200Wp-Black, MT202W, MT202W-Black, TA100W, TA100W-2N-380-415V, TA200W, TA200W-2N-380-415V, TA202W, TB200WF, THERMOSCONT-2.4-KR+PLGL, WKS, WKT-3n-HA, WKT-3n-VA		

1

GEV-Nr.	527003	**Vergl.-Nr.**	04189
Beschreibung	Dichtung für Auslaufhahn		
Für Modelle:	CE-40L-STA, CI-40L-STA, DE-40L, DE-40L-INSTALL, DWI-GL180-3N-380V, FC-GL-2x40-3N-380V, MWR-40L		

Gerätefüße und Endkappen

Steckbare Gerätefüße

1

GEV-Nr.	531137	**Vergl.-Nr.**	03001
Beschreibung	Fuß ø 21mm H 6.5mm VPE 1 Stück Gesamthöhe 17mm Einbau ø 7mm Gummi		
Für Modelle:	Perco-10L, Perco-15L, Percostar-12, Percostar-15, Percostar-3, Percostar-6.5		

Endkappen und Stopfen

für Vierkantrohre

1

GEV-Nr.	531136	**Vergl.-Nr.**	09310
Beschreibung	Endkappe L 25mm B 25mm H 28mm VPE 1 Stück		
Für Modelle:	A200, A200-3WHPL, A200W, A200W-2N-380-415V, A202, A202W, TA200, TA200W, TA200W-2N-380-415V, TA202W, TVA200		

Dichtungen

O-Ringe

EPDM

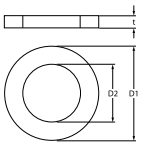

1

GEV-Nr.	532573	**Vergl.-Nr.**	02938
Beschreibung	O-Ring EPDM Materialstärke 2.62mm ID ø 92.75mm VPE 1 Stück		
Für Modelle:	Excelso, Excelso-T, Excelso-Tp, M100-Black, M100-Blue, M100-Grey, M100W, M102, M102-Black, M200, M200-Black, M200W, M200W-Black, M202, M202-Black, M202W, M202W-Black, MT100-Black, MT100-Blue, MT100-Grey, MT100v, MT100v-Black, MT100W, MT200, MT200-Black, MT200v, MT200v-Black, MT200W, MT200W-Black, MT200Wp, MT200Wp-Black, MT202W, MT202W-Black		

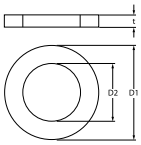

1

GEV-Nr.	527158	**Vergl.-Nr.**	04023
Beschreibung	O-Ring EPDM Materialstärke 2mm ID ø 10mm VPE 1 Stück		
Für Modelle:	B200WS, B600W, B600W-DUO, B600W-DUO-DOS, CE-10L-STA-PLGLS, CE-16L-STA-PLGLS, CE-20L-STA-PLGLS, CE-6L-STA-PLGLS, DE-10L, DE-10L-INSTALL, DE-20L, DE-20L-INSTALL, DE-40L, DE-40L-INSTALL, DE-5L, DE-5L-INSTALL, DWI-GL180-3N-380V, FC-2x5L-Comfort, FC-GL-1x10-3N-400V, FC-GL-1x10-HW-3N-400V, FC-GL-1x20-3N-400V, FC-GL-1x20-HW-3N-400V, FC-GL-1x5-230V, FC-GL-2x10-3N-380V, FC-GL-2x10-3N-400V, FC-GL-2x10-HW-3N-400V, FC-GL-2x20-3N-380V, FC-GL-2x20-3N-400V, FC-GL-2x20-HW-3N-400V, FC-GL-2x40-3N-380V, FC-GL-2x5-220V, FC-GL-2x5-230V, FC-GL-2x5-HW-3N-400V, FC-GLD-2x10-3N-400V, FC-GLD-2x20-3N-400V, FC-GLD-2x5-3N-400V, FC-TK-2x5-220V, KF6-GL-220V, KF6-GL-3N-380V, MWR-10L, MWR-20L, MWR-40L, MWR-5L, MWRn-10L, MWRn-20L, MWRn-5L, WKI-10L-HA, WKI-10L-VA, WKI-10n, WKI-20L-VA-3KW...(Weitere Modelle finden Sie in unserem Webshop)		

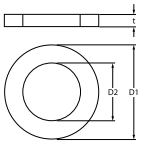

1

GEV-Nr.	532627	**Vergl.-Nr.**	04290
Beschreibung	O-Ring EPDM Materialstärke 3.53mm ID ø 17.04mm VPE 1 Stück		
Für Modelle:	CB10W, CB1x10L, CB1x10R, CB1x10WL, CB1x10WR, CB1x20L, CB1x20R, CB1x20WL, CB1x20WR, CB1x5L, CB1x5R, CB1x5WL, CB1x5WR, CB20W, CB2x10, CB2x10W, CB2x20, CB2x20W, CB2x5, CB2x5W, CB5W, CN10e, CN10e-without-gauge-glass, CN10i, CN20e, CN20e-without-gauge-glass, CN20i, CN5e, CN5e-without-gauge-glass, CN5i, WKT-D-10n-HA, WKT-D-10n-VA, WKT-D-20n-HA, WKT-D-20n-VA, WKT-D-5n-HA, WKT-D-5n-VA		

Das komplette Sortiment finden Sie immer aktuell in unserem Webshop

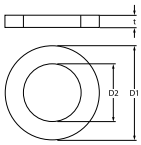

1

GEV-Nr.	513016	**Vergl.-Nr.**	04289
Beschreibung	O-Ring EPDM Materialstärke 3.53mm ID ø 26.58mm VPE 1 Stück		
Für Modelle:	CB10W, CB1x10L, CB1x10R, CB1x10WL, CB1x10WR, CB1x20L, CB1x20R, CB1x20WL, CB1x20WR, CB1x5L, CB1x5R, CB1x5WL, CB1x5WR, CB20W, CB2x10, CB2x10W, CB2x20, CB2x20W, CB2x5, CB2x5W, CB5W, CN10e, CN10e-without-gauge-glass, CN20e, CN20e-without-gauge-glass, CN5e, CN5e-without-gauge-glass, WKT-D-10n-HA, WKT-D-10n-VA, WKT-D-20n-HA, WKT-D-20n-VA, WKT-D-5n-HA, WKT-D-5n-VA		

Silikon

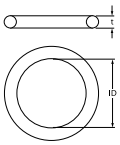

1

GEV-Nr.	532606	**Vergl.-Nr.**	1002559
Beschreibung	O-Ring Silikon Materialstärke 3.53mm ID ø 37.69mm VPE 1 Stück		

Dichtungsringe

Fiberdichtungen

1

GEV-Nr.	510406	**Vergl.-Nr.**	08237
Beschreibung	Flachdichtung Fiber AD ø 60mm ID ø 48mm Materialstärke 3mm für Gewinde 1½" VPE 1 Stück		
Für Modelle:	DWI-GL30-230V, DWI-GL45-3N-400V, DWI-GL60-3N-400V, DWI-GL60HW-3N-400V, FC-2x10L-Comfort, FC-2x5L-Comfort, FC-GL-1x10-3N-400V, FC-GL-1x10-HW-3N-400V, FC-GL-1x5-230V, FC-GL-2x10-3N-380V, FC-GL-2x10-3N-400V, FC-GL-2x10-HW-3N-400V, FC-GL-2x5-220V, FC-GL-2x5-230V, FC-GL-2x5-3N-380V, FC-GL-2x5-HW-3N-400V, FC-GLD-2x10-3N-400V, FC-GLD-2x5-3N-400V, FC-TK-2x5-220V, KF6-GL-220V, KF6-GL-230V, KF6-GL-3N-380V, KF6-GL-3N-400V		

Spezialdichtungen

Thermostatdichtungen

1

GEV-Nr.	400607	**Vergl.-Nr.**	04022
Beschreibung	Dichtung für Thermostat Silikon		
Für Modelle:	A100W, A100W-2N-380-415V, A200W, A200W-2N-380-415V, A202W, B100, B200, B200WS, B202, B600W, B600W-DUO, B600W-DUO-DOS, DWI-GL180-3N-380V, DWI-GL30-230V, DWI-GL45-3N-400V, DWI-GL60-3N-400V, DWI-GL60HW-3N-400V, DWI-GL90-3N-400V, DWI-GL90HW-3N-400V, FC-GL-1x10-3N-400V, FC-GL-1x10-HW-3N-400V, FC-GL-1x20-3N-400V, FC-GL-1x20-HW-3N-400V, FC-GL-1x5-230V, FC-GL-2x10-3N-380V, FC-GL-2x10-3N-400V, FC-GL-2x10-HW-3N-400V, FC-GL-2x20-3N-380V, FC-GL-2x20-3N-400V, FC-GL-2x20-HW-3N-400V, FC-GL-2x40-3N-380V, FC-GL-2x5-220V, FC-GL-2x5-230V, FC-GL-2x5-3N-380V, FC-GL-2x5-HW-3N-400V, FC-GLD-2x10-3N-400V, FC-GLD-2x20-3N-400V, FC-GLD-2x5-3N-400V, KF6-GL-220V, KF6-GL-230V, KF6-GL-3N-380V, KF6-GL-3N-400V, TA100W, TA100W-2N-380-415V, TA200W, TA200W-2N-380-415V, TA202W, TVB100, TVB200, WKT-3L-HA...(Weitere Modelle finden Sie in unserem Webshop)		

Kaffeezubehör

Messbecher

1

GEV-Nr.	960077	**Vergl.-Nr.**	08341
Beschreibung	Messbecher 2.2l Kunststoff		
Für Modelle:	TA100, TA100W, TA100W-2N-380-415V, TVA100, TVB100		

Manometer

1

GEV-Nr.	541734	**Vergl.-Nr.**	04262
Beschreibung	Manometer ø 40mm Druckbereich 0-2,5bar Gewinde 1/8" Anschluss gerade		
Für Modelle:	WKS		

Schläuche

Industrieschläuche

Silikonschläuche

ohne Gewebe

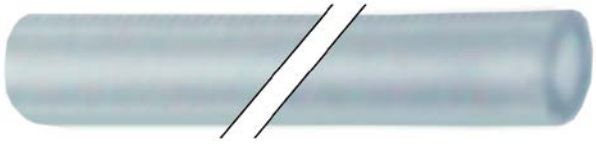

1

GEV-Nr.	530339	**Vergl.-Nr.**	35061
Beschreibung	Silikonschlauch ID ø 9mm AD ø 14mm L 0.53m Wandstärke 2.5mm		
Für Modelle:	CB10, CB1x10L, CB1x10R, CB1x20L, CB1x20R, CB1x20WL, CB1x20WR, CB20, CB20W, CB2x10, CB2x20, CB2x20W, MT200W, MT200W-Black, MT202W, MT202W-Black, OptiVend-1TS, OptiVend-3TS, OptiVend-4TS, OptiVend-HS, OptiVend-HS-Duo		

Befestigungsmaterialien

Schrauben

Flachkopfschrauben

1

GEV-Nr.	560411	**Vergl.-Nr.**	05035
Beschreibung	Flachkopfschraube Gewinde M5 Gewinde L 40mm CNS DIN 7985/ISO 7045 VPE 1 Stück Aufnahme Kreuzschlitz Kopf ø 10mm		
Für Modelle:	CB1x10L, CB1x10R, CB1x10WL, CB1x10WR, CB1x20L, CB1x20R, CB1x20WL, CB1x20WR, CB1x5L, CB1x5R, CB1x5WL, CB1x5WR, CB2x10, CB2x10W, CB2x20, CB2x20W, CB2x5, CB2x5W, Excelso, Excelso-T, Excelso-Tp, M100-Black, M100-Blue, M100-Grey, M100W, M102, M102-Black, M200, M200-Black, M200W, M200W-Black, M202, M202-Black, M202W, M202W-Black, MT100-Black, MT100-Blue, MT100-Grey, MT100v, MT100v-Black, MT100W, MT200, MT200-Black, MT200v, MT200v-Black, MT200W, MT200W-Black, MT200Wp, MT200Wp-Black, MT202W...(Weitere Modelle finden Sie in unserem Webshop)		

Verbrauchsgüter

Behälter

Messbecher

1

GEV-Nr.	960077	**Vergl.-Nr.**	08341
Beschreibung	Messbecher 2.2l Kunststoff		
Für Modelle:	TA100, TA100W, TA100W-2N-380-415V, TVA100, TVB100		

Kaffeefilter

Rundfilter

1

GEV-Nr.	960018	**Vergl.-Nr.**	01003
Beschreibung	Papierfilter ø 190mm Typ DE 5 VPE 500 Stück für FC GL passend für ANIMO		

1

GEV-Nr.	960019	**Vergl.-Nr.**	01008
Beschreibung	Papierfilter ø 260mm Typ DE 10 VPE 500 Stück für FC GL passend für ANIMO		

1

GEV-Nr.	960020	**Vergl.-Nr.**	01010
Beschreibung	Papierfilter ø 330mm Typ DE 20 VPE 500 Stück für FC GL passend für ANIMO		

1

GEV-Nr.	960021	**Vergl.-Nr.**	01011
Beschreibung	Papierfilter ø 440mm Typ DE 40 VPE 500 Stück für FC GL passend für ANIMO		

Das komplette Sortiment finden Sie immer aktuell in unserem Webshop

Korbfilter

Dauerfilter

1

GEV-Nr.	525441	**Vergl.-Nr.**	01060
Beschreibung	Dauerfilter für Kaffeemaschine D1 ø 108mm D2 ø 146mm VPE 1 Stück		

Papierfilter

1

GEV-Nr.	960101	**Vergl.-Nr.**	01115
Beschreibung	Papierfilter für Kaffeemaschinen D1 ø 100mm D2 ø 320mm VPE 500 Stück		
Für Modelle:	FC-GL-2x5-HW-3N-400V		

1

GEV-Nr.	960106	**Vergl.-Nr.**	01097
Beschreibung	Papierfilter für Kaffeemaschinen D1 ø 150mm D2 ø 350mm VPE 500 Stück		

1

GEV-Nr.	960102	**Vergl.-Nr.**	01116 152/457
Beschreibung	Papierfilter für Kaffeemaschinen D1 ø 150mm D2 ø 435mm VPE 500 Stück		
Für Modelle:	FC-GL-1x10-HW-3N-400V, FC-GL-2x10-HW-3N-400V		

1

GEV-Nr.	960104	**Vergl.-Nr.**	01131
Beschreibung	Papierfilter für Kaffeemaschinen D1 ø 280mm D2 ø 635mm VPE 500 Stück		

1

GEV-Nr.	960100	**Vergl.-Nr.**	01088
Beschreibung	Papierfilter für Kaffeemaschinen D1 ø 90mm D2 ø 250mm VPE 1000 Stück		

Sicherungen

Feinsicherungen

Feinsicherungshalter

1

GEV-Nr.	358015	**Vergl.-Nr.**	02040
Beschreibung	Sicherungshalter passende Sicherung ø5x20mm ø 19mm Gewinde M15 1-polig 6A Nennspannung 250V L 41mm Anschluss Lötanschluss		
Für Modelle:	B600W, DWI-GL180-3N-380V, DWI-GL30-230V, DWI-GL45-3N-400V, DWI-GL60-3N-400V, DWI-GL60HW-3N-400V, DWI-GL90-3N-400V, DWI-GL90HW-3N-400V, FC-2x10L-Comfort, FC-2x5L-Comfort, FC-GL-1x10-3N-400V, FC-GL-1x10-HW-3N-400V, FC-GL-1x20-3N-400V, FC-GL-1x20-HW-3N-400V, FC-GL-1x5-230V, FC-GL-2x10-3N-380V, FC-GL-2x10-3N-400V, FC-GL-2x10-HW-3N-400V, FC-GL-2x20-3N-400V, FC-GL-2x20-HW-3N-400V, FC-GL-2x40-3N-380V, FC-GL-2x5-220V, FC-GL-2x5-230V, FC-GL-2x5-3N-380V, FC-GL-2x5-HW-3N-400V, FC-GLD-2x10-3N-400V, FC-GLD-2x20-3N-400V, FC-GLD-2x5-3N-400V, FC-TK-2x5-220V, KF6-GL-220V, KF6-GL-230V, KF6-GL-3N-380V, KF6-GL-3N-400V		

A

Abtautimer/Schaltuhren 15
Anlege-Sicherheitsthermostate 8
Anlegethermostate 8, 9
Axiallüfter 23

B

Befestigungsmaterialien 40
Behälter 40

D

Dichtungsringe 39
Digitalschaltuhren 15
Druckschalter/-taster 13
Durchlauferhitzer 7

E

Elektroden 22
Elektrozubehör 23
Endkappen und Stopfen 38

F

Feinsicherungen 41
Flachkopfschrauben 40
Flowmeter 22
Folienheizkörper 8
Fühler 16
Fühlerklemmen 11

G

Gerätesteckdosen/Stecker 24
Gerätezuleitungen 24

H

Heizkörper 3
Heizkörper für Kaffeemaschinen 3

I

Industrieschläuche 40

K

Kabel 24
Kaffeefilter 40
Klemmen 24
Klemmfedern 11

L

Lampen 14
Lüfter 23

M

Magnetschalter 14
Magnetventile 19
Messbecher 39, 40

O

O-Ringe 38

P

Pressostate 21

R

Regelthermostate 9
Relais 16

S

Schalter und Taster 11
Schläuche 40
Schrauben 40
Schütze 15
Schutzkontakt-Steckdosen 23
Schwimmerschalter 13
Sicherheitsthermostate 9
Sicherungen 23, 41
Signallampen 14
Signallampen komplett 14
Silikonschläuche 40
Stecker - Kupplungen - Steckdosen 23

T

Thermostatdichtungen 39
Thermostate 8
Timer 15

V

Verbrauchsgüter 40

W

Wippenschalter/-taster 11

Z

Zeitrelais 16
Zündschalter 25