GEV

COMPONENTES GAS

COMPONENTES ELÉCTRICOS

TECNOLOGÍA DEL AGUA

COMPONENTES MECÁNICOS

HERRAMIENTAS

Repuestos adaptables a

ANIMO

Encuentre nuestra gama siempre actualizada en la tienda online de GEV

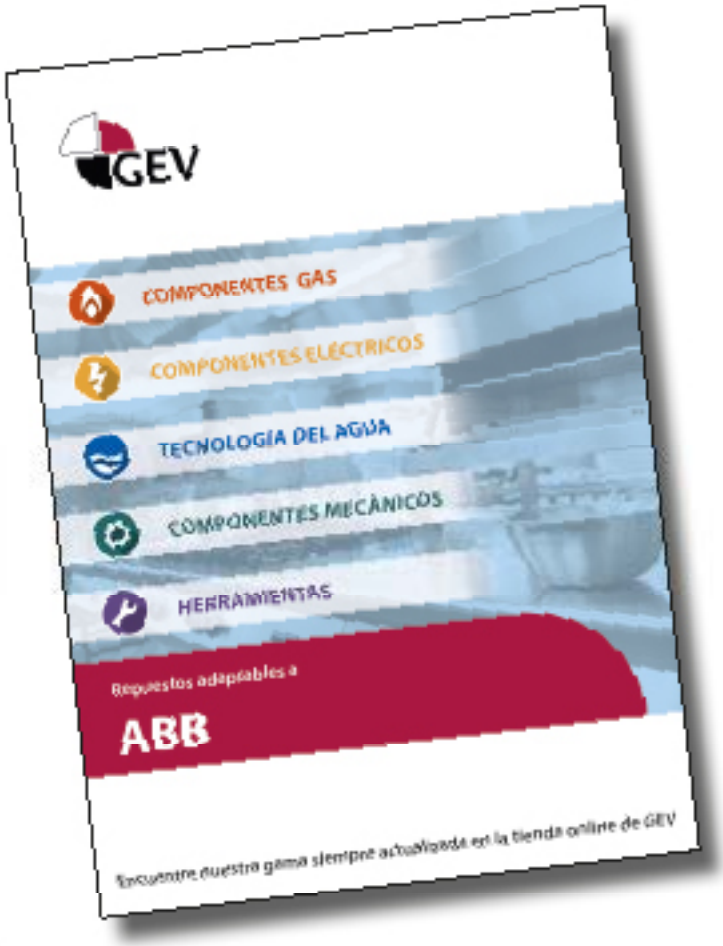

Catálogo de fabricantes

Las piezas de repuesto y accesorios más importantes de cada fabricante reunidas y ordenadas de manera práctica

- ✓ **En la tienda online GEV encontrará el surtido completo y toda la información actualizada de máquinas y aparatos**
- ✓ **Índice alfabético al final del catálogo**

Tienda online GEV

www.gev-online.es
www.gev-online.com

- marcar artículos como favoritos
- acceso mediante su e-mail y su contraseña habitual
- ponga en la cesta de la compra, múltiples artículos a la vez
- búsqueda de artículos inmediata sin necesidad conectarse

resistencias

resistencias de máquinas de café

1

código	417370	**referencia**	12780
descripción	placa calentadora 120-240V ø 150mm PTC apto para ANIMO para M		
Para modelos:	Excelso, M100-Black, M100-Blue, M100-Grey, M100W, M102, M102-Black, M200, M200-Black, M200W, M200W-Black, M202, M202-Black, M202W, M202W-Black, M21, M21-Black, M22, M22-Black		

1

código	417301	**referencia**	03105 99118
descripción	placa calentadora 82W 230V espirales 1 ø 134mm H 5mm empalme conector Faston 6,3mm apto para ANIMO		
Para modelos:	A100, A100W, A100W-2N-380-415V, A102, A140-220-240V, A200, A200-3WHPL, A200W, A200W-2N-380-415V, A202, A202W, A21, A22, B100, B200, B200WS, B202, B600W		

1

código	417372	**referencia**	92111
descripción	placa calentadora 82W 230V espirales 1 ø 153mm apto para ANIMO para B		
Para modelos:	B200, B200WF		

1

código	417371	**referencia**	08384
descripción	placa calentadora ø 153mm negro		
Para modelos:	A100, A100W, A100W-2N-380-415V, A102, A140-220-240V, A200, A200-3WHPL, A200W, A200W-2N-380-415V, A202, A202W, A21, A22, B100, B200		

1

código	417368	**referencia**	03217
descripción	resistencia 1600W 230V espirales 1 ø 110mm brida 46x22mm H 52mm H1 25mm H2 27mm empalme conector Faston 6,3mm brida de presión tubo ø 6.3mm apto para ANIMO		
Para modelos:	M100W, M200W, M200W-Black, MT100W, MT200W, MT200W-Black, MT200Wp, MT200Wp-Black		

1

código	417302	**referencia**	03133
descripción	resistencia 1600W 230V espirales 1 ø 127mm rosca 3/4" H 100mm H1 60mm H2 40mm tubo ø 8.5mm empalme conector Faston 6,3mm EC 32 brida roscada resistencia de inmersión		
Para modelos:	A100W, A200W, B200WS, B202, TA100W, TA200W		
accesorios para	417302		

código	510403	referencia	—
junta plana fibra ø ext. 36.5mm int.ø 27mm espesor 2mm UE 1 pzs			

código	510421	referencia	—
junta cobre ø ext. 31.8mm int.ø 26.4mm espesor 2.2mm para rosca 3/4"			

código	520234	referencia	—
tuerca rosca 3/4" H 5mm latón EC 30 UE 1 pzs			

1

código	417313	**referencia**	03100
descripción	resistencia 1600W 230V L 123mm An 111mm H 22mm rosca M14x1,5 L1 46mm L2 77mm		
Para modelos:	DWI-GL60HW-3N-400V, DWI-GL90HW-3N-400V, FC-GL-1x10-HW-3N-400V, FC-GL-1x20-HW-3N-400V, FC-GL-2x10-HW-3N-400V, FC-GL-2x20-HW-3N-400V, FC-GL-2x5-HW-3N-400V, WKT-3L-HA, WKT-3L-VA		

1

código	417305	**referencia**	03002
descripción	resistencia 160W 230V espirales 1 int.ø 138mm ø ext. 150mm L1 40mm L2 105mm empalme conector Faston 6,3mm distancia de empalme 30mm B1 61mm tubo ø 6.3mm resistencia seca An 157mm H 15mm		
Para modelos:	B600W, CE-10L-STA, CE-10L-STA-PLGLS, CE-4L-STA, CE-6L-STA, CE-6L-STA-PLGLS, CE-8L-STA, DE-5L, DE-5L-INSTALL, FC-2x5L-Comfort, FC-GL-1x5-230V, FC-GL-2x5-220V, FC-GL-2x5-230V, FC-GL-2x5-3N-380V, FC-GL-2x5-HW-3N-400V, FC-GLD-2x5-3N-400V, FC-TK-2x5-220V, KF6-GL-220V, KF6-GL-3N-380V		

1

código	417367	**referencia**	03218
descripción	resistencia 2100W 230V espirales 1 ø 110mm brida 46x22mm H 48mm H1 22mm H2 26mm empalme conector Faston 6,3mm brida de presión tubo ø 6.5mm resistencia de inmersión aparatos de café acero inoxidable		
Para modelos:	M202W, M202W-Black, MT202W, MT202W-Black, WKT-3n-HA, WKT-3n-VA		

1

código	417303	**referencia**	03115
descripción	resistencia 2100W 230V espirales 1 ø 128mm rosca 3/4" H 100mm H1 60mm H2 40mm tubo ø 8.5mm empalme conector Faston 6,3mm brida roscada resistencia de inmersión		
Para modelos:	A100W-2N-380-415V, A200W-2N-380-415V, A202W, B100, B200, TA100W-2N-380-415V, TA200W-2N-380-415V, TA202W, TVB100, TVB200		
accesorios para	417303		
	código	510403	referencia —
	junta plana fibra ø ext. 36.5mm int.ø 27mm espesor 2mm UE 1 pzs		
	código	510421	referencia —
	junta cobre ø ext. 31.8mm int.ø 26.4mm espesor 2.2mm para rosca 3/4"		
	código	520234	referencia —
	tuerca rosca 3/4" H 5mm latón EC 30 UE 1 pzs		

1

código	417369	**referencia**	03025
descripción	resistencia 2200W 230V espirales 1 L 140mm An 127mm H 25mm rosca 3/4" EC 32 empalme conector Faston 6,3mm brida roscada tubo ø 6.4mm longitud de empalme 45mm resistencia de inmersión apto para ANIMO acero inoxidable aparatos de café		
Para modelos:	MW-10L, WKI-20L-VA-6KW, WKI-20n-6KW		

1

código	417307	**referencia**	03184
descripción	resistencia 2200W 230V espirales 1 L 157mm An 38mm H 37mm distancia de sujeción 40mm tubo ø 6.5mm rosca M14x1,5 spirales 4 empalme conector Faston 6,3mm sujeción 2 orificios resistencia de inmersión		
Para modelos:	B600W		

1

código	417304	**referencia**	03196
descripción	resistencia 2400W 220V espirales 1 ø 130mm rosca 3/4" H 100mm H1 68mm H2 32mm tubo ø 8.5mm empalme conector Faston 6,3mm brida roscada resistencia de inmersión		
Para modelos:	B200WF, TB200WF		
accesorios para	417304		
	código	510403	referencia —
	junta plana fibra ø ext. 36.5mm int.ø 27mm espesor 2mm UE 1 pzs		
	código	510421	referencia —
	junta cobre ø ext. 31.8mm int.ø 26.4mm espesor 2.2mm para rosca 3/4"		
	código	520234	referencia —
	tuerca rosca 3/4" H 5mm latón EC 30 UE 1 pzs		

1

código	417306	**referencia**	03027
descripción	resistencia 2500W 230V espirales 3 rosca 1½" L 180mm An 33mm H 35mm tubo ø 8.5mm ø casquillo portasondas 8.8mm longitud casquillo portasondas 190mm casquillo portasondas 1 casquillo termostato centrado, no ajustado empalme conector Faston 6,3mm resistencia de inmersión brida roscada		
Para modelos:	FC-2x5L-Comfort		
repuestos para	417306		
	código	510406	referencia 08237
	junta plana fibra ø ext. 60mm int.ø 48mm espesor 3mm para rosca 1½" UE 1 pzs		

Continúa en la página siguiente

Encuentre nuestra gama siempre actualizada en la tienda web de GEV

accesorios para	417306			
	código	510424	referencia	—
	junta cobre ø ext. 55mm int.ø 48mm espesor 2.2mm Centellen para rosca 1½"			
	código	520211	referencia	—
	reducción rosca 2" M - 1½" H latón			
	código	520212	referencia	—
	tuerca hexagonal rosca 1½" latón EC 60 H 8mm			
	código	550361	referencia	—
	brida ciega ø 58mm rosca 1½"			

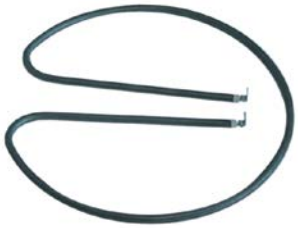

1

código	417309	**referencia**	03003
descripción	resistencia 275W 230V espirales 1 int.ø 222mm ø ext. 235mm L1 62mm L2 173mm empalme conector Faston 6,3mm distancia de empalme 26mm tubo ø 6.3mm resistencia seca		
Para modelos:	CE-12L-STA, CE-16L-STA, CE-16L-STA-PLGLS, DE-10L, DE-10L-INSTALL, FC-GL-1x10-3N-400V, FC-GL-1x10-HW-3N-400V, FC-GL-2x10-3N-380V, FC-GL-2x10-3N-400V, FC-GL-2x10-HW-3N-400V, FC-GLD-2x10-3N-400V		

1

código	417308	**referencia**	03198
descripción	resistencia 3000W 230V L 180mm An 62mm H 47mm L1 13mm L2 25mm L3 138mm B1 7mm B2 48mm distancia de sujeción 42mm rosca M14x1,5 acero inoxidable empalme conector Faston 6,3mm tubo ø 6.5mm sujeción 2 orificios resistencia de inmersión longitud de empalme 31mm		
Para modelos:	B600W-DUO, B600W-DUO-DOS, PBD		
accesorios para	417308		
	código	510417	referencia —
	junta plana fibra ø ext. 20mm int.ø 14mm espesor 2mm UE 1 pzs		
	código	520228	referencia —
	arandela dentada int.ø 15.3mm ø ext. 24mm acero UE 1 pzs para rosca M14		
	código	520230	referencia —
	tuerca rosca M14x1,5 H 5mm EC 19 acero zincado UE 1 pzs		
	código	521101	referencia —
	tuerca rosca M14x1,5 H 5mm EC 19 inox UE 1 pzs		
	código	550262	referencia —
	junta plana cobre ø ext. 20mm int.ø 14mm espesor 2mm		

1

código	417314	**referencia**	03204
descripción	resistencia 3200W 230V acero inoxidable spirales 5 resistencia de inmersión sujeción 2 orificios		
Para modelos:	WKS		

1

código	417315	**referencia**	03022
descripción	resistencia 3200W 230V espirales 1 L 137mm An 122mm H 26mm rosca 3/4" empalme conector Faston 6,3mm brida roscada tubo ø 6.3mm longitud de empalme 32mm resistencia de inmersión H1 19mm		
Para modelos:	MW-20L, MW-5L, MWR-10L, MWR-20L, MWR-40L, MWR-5L, MWRn-10L, MWRn-20L, MWRn-5L, WKI-10L-HA, WKI-10L-VA, WKI-10n, WKI-20L-VA-3KW, WKI-20n-3KW, WKI-40L-VA, WKI-40n, WKI-60L-VA, WKI-60n, WKI-80L-VA, WKI-80n, WKT-10HA, WKT-10n-HA, WKT-10n-VA, WKT-10VA, WKT-20n-HA, WKT-20n-VA, WKT-25HA, WKT-25VA, WKT-D-10L-HA, WKT-D-10n-HA, WKT-D-10n-VA, WKT-D-18L-HA, WKT-D-20n-HA, WKT-D-20n-VA, WKT-D-5n-HA, WKT-D-5n-VA		
accesorios para	417315		
	código	510403	referencia —
	junta plana fibra ø ext. 36.5mm int.ø 27mm espesor 2mm UE 1 pzs		
	código	510421	referencia —
	junta cobre ø ext. 31.8mm int.ø 26.4mm espesor 2.2mm para rosca 3/4"		
	código	520234	referencia —
	tuerca rosca 3/4" H 5mm latón EC 30 UE 1 pzs		

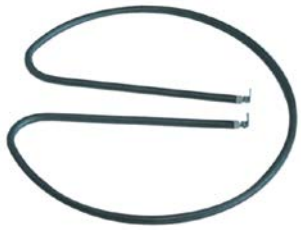

1

código	417311	**referencia**	03004
descripción	resistencia 385W 230V espirales 1 int.ø 212mm ø ext. 225mm L1 50mm L2 170mm empalme conector Faston 6,3mm distancia de empalme 26mm tubo ø 6.3mm resistencia seca		
Para modelos:	CE-20L-STA, CE-20L-STA-PLGLS, CE-25L-STA, CE-40L-STA, DE-20L, DE-20L-INSTALL, DE-40L, DE-40L-INSTALL, DWI-GL180-3N-380V, FC-GL-1x20-3N-400V, FC-GL-1x20-HW-3N-400V, FC-GL-2x20-3N-400V, FC-GL-2x20-HW-3N-400V, FC-GL-2x40-3N-380V, FC-GLD-2x20-3N-400V		

1

código	417300	**referencia**	03028
descripción	resistencia 4500W 220V espirales 3 rosca 1½" L 280mm An 32mm H 40mm tubo ø 8.5mm ø casquillo portasondas 9mm longitud casquillo portasondas 300mm casquillo portasondas 1 casquillo termostato centrado, no ajustado empalme M4 resistencia de inmersión brida roscada		
Para modelos:	DWI-GL45-3N-400V, KF6-GL-230V, KF6-GL-3N-380V, KF6-GL-3N-400V		
accesorios para	417300		
	código	510406	referencia 08237
	junta plana fibra ø ext. 60mm int.ø 48mm espesor 3mm para rosca 1½" UE 1 pzs		
	código	510424	referencia —
	junta cobre ø ext. 55mm int.ø 48mm espesor 2.2mm Centellen para rosca 1½"		
	código	520211	referencia —
	reducción rosca 2" M - 1½" H latón		
	código	520212	referencia —
	tuerca hexagonal rosca 1½" latón EC 60 H 8mm		
	código	550361	referencia —
	brida ciega ø 58mm rosca 1½"		

1

código	417373	**referencia**	03201
descripción	resistencia 50W 100-240V ø 95mm empalme conector Faston 6,3mm PTC		
Para modelos:	B600W-DUO, B600W-DUO-DOS		

1

código	417310	**referencia**	03118
descripción	resistencia 6000W 230V espirales 3 rosca 1½" L 285mm An 37mm H 33mm tubo ø 8.5mm ø casquillo portasondas 9mm longitud casquillo portasondas 270mm empalme conector Faston 6,3mm longitud de empalme 48mm resistencia de inmersión brida roscada		
Para modelos:	DWI-GL60-3N-400V, DWI-GL60HW-3N-400V, FC-2x10L-Comfort, FC-GL-1x10-3N-400V, FC-GL-1x10-HW-3N-400V, FC-GL-2x10-3N-380V, FC-GL-2x10-3N-400V, FC-GL-2x10-HW-3N-400V, FC-GLD-2x10-3N-400V		
accesorios para	417310		
	código	510406	referencia 08237
	junta plana fibra ø ext. 60mm int.ø 48mm espesor 3mm para rosca 1½" UE 1 pzs		
	código	510424	referencia —
	junta cobre ø ext. 55mm int.ø 48mm espesor 2.2mm Centellen para rosca 1½"		
	código	520211	referencia —
	reducción rosca 2" M - 1½" H latón		
	código	520212	referencia —
	tuerca hexagonal rosca 1½" latón EC 60 H 8mm		
	código	550361	referencia —
	brida ciega ø 58mm rosca 1½"		

1

código	417312	**referencia**	03029
descripción	resistencia 9000W 230V espirales 3 rosca 2" L 300mm ø 54mm tubo ø 6.3mm ø casquillo portasondas 9mm longitud casquillo portasondas 255mm casquillo portasondas 1 casquillo termostato no ajustado empalme conector Faston 6,3mm resistencia de inmersión brida roscada		
Para modelos:	DWI-GL180-3N-380V, DWI-GL90-3N-400V, DWI-GL90HW-3N-400V, FC-GL-1x20-3N-400V, FC-GL-1x20-HW-3N-400V, FC-GL-2x20-3N-400V, FC-GL-2x20-HW-3N-400V, FC-GL-2x40-3N-380V, FC-GLD-2x20-3N-400V		

1

código	417422	**referencia**	03220
descripción	resistencia inox 1100W 230V espirales 1 brida 50x26mm L 82mm An 30mm H 52mm brida de presión empalme conector Faston 6,3mm tubo ø 6.5mm		
Para modelos:	CB10W, CB1x10WL, CB1x10WR, CB1x20WL, CB1x20WR, CB1x5WL, CB1x5WR, CB20W, CB2x10W, CB2x20W, CB2x5W, CB5W		
accesorios para	417422		
	código	510387	referencia —
	junta L 46mm An 22mm ømm EPDM para resistencia para brida 50x26mm		

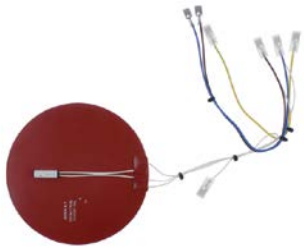

1

código	417374	**referencia**	54199
descripción	resistencia plana ø 125mm 35W 115/230V apto para ANIMO		
Para modelos:	CB1x5L, CB1x5R, CB1x5WL, CB1x5WR, CB2x5, CB2x5W, CN5e, CN5e-without-gauge-glass		

1

código	417376	**referencia**	54203
descripción	resistencia plana ø 155mm 70W 115/230V T máx 120°C silicona longitud del cable 250mm empalme conector Faston 6,3mm Lmm		
Para modelos:	CB1x10L, CB1x10R, CB1x10WL, CB1x10WR, CB1x20L, CB1x20R, CB1x20WL, CB1x20WR, CB1x40L, CB1x40R, CB2x10, CB2x10W, CB2x20, CB2x20W, CB2x40, CN10e, CN10e-without-gauge-glass, CN20e, CN20e-without-gauge-glass, CN40e		

Encuentre nuestra gama siempre actualizada en la tienda web de GEV

calentadores de paso

1

código	417365	**referencia**	12707
descripción	calentador de paso 1600W 230V ø 68mm H 175mm apto para ANIMO para M		
Para modelos:	M100W, M102, M102-Black, M200W, M200W-Black, M202, M202-Black, MT100W, MT200W, MT200W-Black, MT200Wp, MT200Wp-Black		

1

código	417366	**referencia**	13481
descripción	calentador de paso 2100W 230V ø 68mm H 175mm apto para ANIMO para Excelso (T)		
Para modelos:	Excelso, Excelso-T, Excelso-Tp		

1

código	417364	**referencia**	12706
descripción	calentador de paso 2100W 230V ø 68mm H 175mm apto para ANIMO para M		
Para modelos:	M100-Black, M100-Blue, M100-Grey, M200, M200-Black, M202W, M202W-Black, MT100-Black, MT100-Blue, MT100-Grey, MT100v, MT100v-Black, MT200, MT200-Black, MT200v, MT200v-Black, MT202W, MT202W-Black		

1

código	417200	**referencia**	11143
descripción	calentador de paso 2100W 230V ø 74mm L 148mm empalme conector Faston 6,3mm		
Para modelos:	A100, A100W-2N-380-415V, A140-220-240V, A200, A200-3WHPL, A200W-2N-380-415V, A202W, TA100, TA100W-2N-380-415V, TA200, TA200W-2N-380-415V, TA202W, TVA100, TVA200		

1

código	417362	**referencia**	03221
descripción	calentador de paso 3000W 230/400V ø 58mm H 210mm apto para ANIMO para ComBi Line		
Para modelos:	CB1x5L, CB1x5R, CB1x5WL, CB1x5WR, CB2x5, CB2x5W, CB5, CB5W		

1

código	417363	**referencia**	03222
descripción	calentador de paso 6000W 230/400V ø 58mm H 265mm apto para ANIMO para ComBi Line		
Para modelos:	CB10, CB10W, CB1x10L, CB1x10R, CB1x10WL, CB1x10WR, CB2x10, CB2x10W		

1

código	417361	**referencia**	03223
descripción	calentador de paso 9000W 230/400V ø 58mm L 320mm Anmm apto para ANIMO para ComBi Line		
Para modelos:	CB1x20L, CB1x20R, CB1x20WL, CB1x20WR, CB1x40L, CB1x40R, CB20, CB20W, CB2x20, CB2x20W, CB2x40, CB40		

resistencias planas

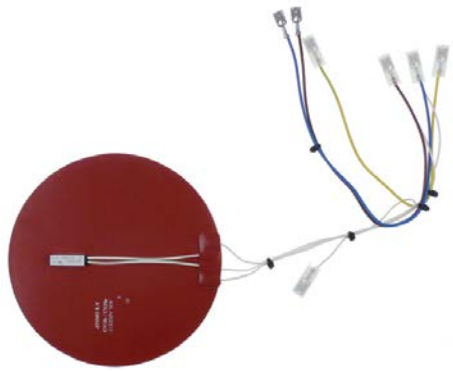

1

código	417374	**referencia**	54199
descripción	resistencia plana ø 125mm 35W 115/230V apto para ANIMO		
Para modelos:	CB1x5L, CB1x5R, CB1x5WL, CB1x5WR, CB2x5, CB2x5W, CN5e, CN5e-without-gauge-glass		

1

código	417376	**referencia**	54203
descripción	resistencia plana ø 155mm 70W 115/230V T máx 120°C silicona longitud del cable 250mm empalme conector Faston 6,3mm Lmm		
Para modelos:	CB1x10L, CB1x10R, CB1x10WL, CB1x10WR, CB1x20L, CB1x20R, CB1x20WL, CB1x20WR, CB1x40L, CB1x40R, CB2x10, CB2x10W, CB2x20, CB2x20W, CB2x40, CN10e, CN10e-without-gauge-glass, CN20e, CN20e-without-gauge-glass, CN40e		

accesorios

anillos de junta

juntas de fibra

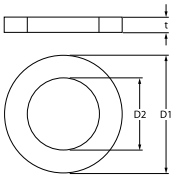

1

código	510406	**referencia**	08237
descripción	junta plana fibra ø ext. 60mm int.ø 48mm espesor 3mm para rosca 1½" UE 1 pzs		
Para modelos:	DWI-GL30-230V, DWI-GL45-3N-400V, DWI-GL60-3N-400V, DWI-GL60HW-3N-400V, FC-2x10L-Comfort, FC-2x5L-Comfort, FC-GL-1x10-3N-400V, FC-GL-1x10-HW-3N-400V, FC-GL-1x5-230V, FC-GL-2x10-3N-380V, FC-GL-2x10-3N-400V, FC-GL-2x10-HW-3N-400V, FC-GL-2x5-220V, FC-GL-2x5-230V, FC-GL-2x5-3N-380V, FC-GL-2x5-HW-3N-400V, FC-GLD-2x10-3N-400V, FC-GLD-2x5-3N-400V, FC-TK-2x5-220V, KF6-GL-220V, KF6-GL-230V, KF6-GL-3N-380V, KF6-GL-3N-400V		

resortes de fijación

1

código	550039	**referencia**	06336
descripción	clip para bulbo para tubo ø 8.5mm para sonda ø 3.1mm UE 1 pzs		
Para modelos:	1-PBD-Antraciet, 1-PBD-Rood, 2-PBD-Antraciet, 2-PBD-Rood, A100W, A100W-2N-380-415V, A200W, A200W-2N-380-415V, A202W, B100, B200, B200WF, B200WS, B202, B600W-DUO, B600W-DUO-DOS, CB10W, CB1x10WL, CB1x10WR, CB1x20WL, CB1x20WR, CB1x5WL, CB1x5WR, CB20W, CB2x10W, CB2x20W, CB2x5W, CB5W, DWI-GL-60HW-3N-400V, DWI-GL90HW-3N-400V, FC-GL-1x10-HW-3N-400V, FC-GL-1x20-HW-3N-400V, FC-GL-2x10-HW-3N-400V, FC-GL-2x20-HW-3N-400V, FC-GL-2x5-HW-3N-400V, M100W, M200W, M200W-Black, M202W, M202W-Black, MT100W, MT200W, MT200W-Black, MT200Wp, MT200Wp-Black, MT202W, MT202W-Black, MW-10L, MW-20L, MW-5L...(Otros modelos se puede ver en la tienda web)		

termostatos

termostatos de superficie

termostatos de superficie de seguridad

1

código	390346	**referencia**	03103
descripción	termómetro de superficie de seguridad dist. del agujero 23.5mm temp. desconexión 106°C 1NC 1 polos 16A empalme F6,3 montaje ø 16mm		
Para modelos:	A100, A100W, A100W-2N-380-415V, A102, A140-220-240V, A200, A200-3WHPL, A200W, A200W-2N-380-415V, A202, A202W, Excelso, Excelso-T, Excelso-Tp, TA100, TA100W, TA100W-2N-380-415V, TA200, TA200W, TA200W-2N-380-415V, TA202W, TVA100, TVA200		

Encuentre nuestra gama siempre actualizada en la tienda web de GEV

termostatos de superficie

1

código	390347	**referencia**	03031
descripción	termostato de contacto dist. del agujero 40mm temp. desconexión 115°C 1NC 1 polos 16A empalme F6,3 sujeción 2 orificios		
Para modelos:	B600W, CE-10L-STA, CE-10L-STA-PLGLS, CE-12L-STA, CE-16L-STA, CE-16L-STA-PLGLS, CE-20L-STA, CE-20L-STA-PLGLS, CE-25L-STA, CE-40L-STA, CE-4L-STA, CE-6L-STA, CE-6L-STA-PLGLS, CE-8L-STA, DE-10L, DE-10L-INSTALL, DE-20L-INSTALL, DE-40L, DE-40L-INSTALL, DE-5L, DE-5L-INSTALL, DWI-GL180-3N-380V, FC-2x5L-Comfort, FC-GL-1x10-3N-400V, FC-GL-1x10-HW-3N-400V, FC-GL-1x20-3N-400V, FC-GL-1x20-HW-3N-400V, FC-GL-1x5-230V, FC-GL-2x10-3N-380V, FC-GL-2x10-3N-400V, FC-GL-2x10-HW-3N-400V, FC-GL-2x20-3N-400V, FC-GL-2x20-HW-3N-400V, FC-GL-2x40-3N-380V, FC-GL-2x5-220V, FC-GL-2x5-230V, FC-GL-2x5-3N-380V, FC-GL-2x5-HW-3N-400V, FC-GLD-2x10-3N-400V, FC-GLD-2x20-3N-400V, FC-GLD-2x5-3N-400V, FC-TK-2x5-220V, KF6-GL-220V, KF6-GL-3N-380V, MPW		

1

código	375971	**referencia**	02868
descripción	termostato de contacto temp. desconexión 80°C 1NO 1 polos		
Para modelos:	Perco-10L, Perco-15L, Perco-5L		

termostatos de control y seguridad

EGO

termostatos de regulación

serie 55.10/19_

1

código	375482	**referencia**	03090
descripción	termóstato T máx 95°C margen de trabajo 30-90°C 1 polos 1CO 16A sonda ø 6mm sonda L 138mm capilar 860mm aislamiento del capilarmm prensaestopas M9x1 eje ø 6x4,6mm eje L 23mm posición del eje abajo ángulo de rotación 270°		
Para modelos:	B600W-DUO, B600W-DUO-DOS, MW-10L, MW-20L, MW-5L, MWR-10L, MWR-20L, MWR-40L, MWR-5L, MWRn-10L, MWRn-20L, MWRn-5L, WKI-10L-HA, WKI-10L-VA, WKI-10n, WKI-20L-VA-3KW, WKI-20L-VA-6KW, WKI-20n-3KW, WKI-20n-6KW, WKI-40L-VA, WKI-40n, WKI-60L-VA, WKI-60n, WKI-80L-VA, WKI-80n, WKT-10HA, WKT-10n-HA, WKT-10n-VA, WKT-10VA, WKT-20n-HA, WKT-20n-VA, WKT-25HA, WKT-25VA, WKT-D-10L-HA, WKT-D-10n-HA, WKT-D-10n-VA, WKT-D-18L-HA, WKT-D-20n-HA, WKT-D-20n-VA, WKT-D-5n-HA, WKT-D-5n-VA		
accesorios para	375482		
	código	111934	referencia: 03040 54167
	pomo termostato T máx 90°C ø 50mm eje ø 6x4,6mm parte plana arriba negro margen de trabajo 30-90°C ángulo de rotación 270°		

1

código	390349	**referencia**	03171
descripción	termóstato T máx 95°C margen de trabajo 30-95°C 1 polos 1CO 16A sonda ø 6mm sonda L 138mm capilar 860mm aislamiento del capilarmm prensaestopas M9x1 ángulo de rotación 270°		
Para modelos:	B600W, MPW		

termostatos de seguridad

serie 55.13_

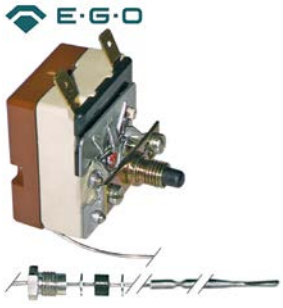

1

código	375048	**referencia**	03093
descripción	termostato de seguridad temp. desconexión 132°C 1 polos 16A sonda ø 3.1mm sonda L 248mm capilar 830mm aislamiento del capilarmm prensaestopas M9x1 bulbo inox		
Para modelos:	1-PBD-Antraciet, 1-PBD-Rood, 2-PBD-Antraciet, 2-PBD-Rood, A100W, A100W-2N-380-415V, A200W, A200W-2N-380-415V, A202W, B100, B200, B200WF, B202, B600W, B600W-DUO, B600W-DUO-DOS, DWI-GL60HW-3N-400V, DWI-GL90HW-3N-400V, FC-GL-1x10-HW-3N-400V, FC-GL-1x20-HW-3N-400V, FC-GL-2x10-HW-3N-400V, FC-GL-2x20-HW-3N-400V, FC-GL-2x5-HW-3N-400V, M100W, M200W, M200W-Black, M202W, M202W-Black, MT100W, MT200W, MT200W-Black, MT200Wp, MT200Wp-Black, MT202W, MT202W-Black, MW-5L, MWR-10L, MWR-20L, MWR-40L, MWR-5L, MWRn-10L, MWRn-20L, MWRn-5L, OptiFresh-1, OptiFresh-2, OptiFresh-3, OptiFresh-4, OptiFresh-Bean-1, OptiFresh-Bean-2, OptiFresh-Bean-3...(Otros modelos se puede ver en la tienda web)		

1

código	390348	**referencia**	03047
descripción	termostato de seguridad temp. desconexión 98°C 1 polos 16A sonda ø 8mm sonda L 81mm capilar 1050mm aislamiento del capilarmm prensaestopas bulbo		
Para modelos:	DWI-GL180-3N-380V, DWI-GL30-230V, DWI-GL45-3N-400V, DWI-GL60-3N-400V, DWI-GL60HW-3N-400V, DWI-GL90-3N-400V, DWI-GL90HW-3N-400V, FC-2x10L-Comfort, FC-2x5L-Comfort, FC-GL-1x10-3N-400V, FC-GL-1x10-HW-3N-400V, FC-GL-1x20-3N-400V, FC-GL-1x20-HW-3N-400V, FC-GL-1x5-230V, FC-GL-2x10-3N-380V, FC-GL-2x10-3N-400V, FC-GL-2x10-HW-3N-400V, FC-GL-2x20-3N-400V, FC-GL-2x20-HW-3N-400V, FC-GL-2x40-3N-380V, FC-GL-2x5-220V, FC-GL-2x5-230V, FC-GL-2x5-3N-380V, FC-GL-2x5-HW-3N-400V, FC-GLD-2x10-3N-400V, FC-GLD-2x20-3N-400V, FC-GLD-2x5-3N-400V, FC-TK-2x5-220V, KF6-GL-220V, KF6-GL-230V, KF6-GL-3N-380V, KF6-GL-3N-400V		

serie 55.32_

1

código	375511	**referencia**	03106
descripción	termóstato temp. desconexión 130°C 3 polos 3NC 20A sonda ø 3mm sonda L 300mm capilar 1500mm aislamiento del capilar 450mm prensaestopas M9x1 temperatura de conexión 121°C bulbo inox material de bulbo inox		
Para modelos:	CB10W, CB1x10WL, CB1x10WR, CB1x20WL, CB1x20WR, CB1x5WL, CB1x5WR, CB20W, CB2x10W, CB2x20W, CB2x5W, CB5W, MW-10L, MW-20L, OptiVend-1, OptiVend-1TL, OptiVend-1TS, OptiVend-2, OptiVend-3, OptiVend-3TS, OptiVend-4, OptiVend-4TS, OptiVend-Choco, OptiVend-HS, OptiVend-HS-Duo, WKI-20n-6KW, WKI-40n, WKI-60n, WKI-80n		

serie 55.33_

1

código	390706	**referencia**	03089
descripción	termostato de seguridad temp. desconexión 90°C 3 polos 20A sonda ø 6mm sonda L 114mm capilar 380mm aislamiento del capilar 360mm prensaestopas bulbo material de bulbo inox		
Para modelos:	CB10, CB10W, CB1x10L, CB1x10R, CB1x10WL, CB1x10WR, CB1x20L, CB1x20R, CB1x20WL, CB1x20WR, CB1x40L, CB1x40R, CB1x5L, CB1x5R, CB1x5WL, CB1x5WR, CB20, CB20W, CB2x10, CB2x10W, CB2x20, CB2x20W, CB2x40, CB2x5, CB2x5W, CB40, CB5, CB5W		

COTHERM

1

código	375513	**referencia**	02929
descripción	termostato de seguridad T máx 106°C margen de trabajo°C 1 polos 1NC 20A sonda ø 2.3mm sonda L 10mm capilar 300mm aislamiento del capilarmm prensaestopas eje ømm eje Lmm posición del eje ángulo de rotación° longitud del cable 330mm temp. desconexión 106°C		
Para modelos:	M100-Black, M100-Blue, M100-Grey, M100W, M102, M102-Black, M200, M200-Black, M200W, M200W-Black, M202, M202-Black, M202W, M202W-Black, MT100-Black, MT100-Blue, MT100-Grey, MT100v, MT100v-Black, MT100W, MT200, MT200-Black, MT200v, MT200v-Black, MT200W, MT200W-Black, MT200Wp, MT200Wp-Black, MT202W, MT202W-Black		

Encuentre nuestra gama siempre actualizada en la tienda web de GEV

accesorios

clips para bulbo

resortes de fijación

para termostato de seguridad

1

código	550039	**referencia**	06336
descripción	clip para bulbo para tubo ø 8.5mm para sonda ø 3.1mm UE 1 pzs		
Para modelos:	1-PBD-Antraciet, 1-PBD-Rood, 2-PBD-Antraciet, 2-PBD-Rood, A100W, A100W-2N-380-415V, A200W, A200W-2N-380-415V, A202W, B100, B200, B200WF, B200WS, B202, B600W-DUO, B600W-DUO-DOS, CB10W, CB1x10WL, CB1x10WR, CB1x20WL, CB1x20WR, CB1x5WL, CB1x5WR, CB20W, CB2x10W, CB2x20W, CB2x5W, CB5W, DWI-GL-60HW-3N-400V, DWI-GL90HW-3N-400V, FC-GL-1x10-HW-3N-400V, FC-GL-1x20-HW-3N-400V, FC-GL-2x10-HW-3N-400V, FC-GL-2x20-HW-3N-400V, FC-GL-2x5-HW-3N-400V, M100W, M200W, M200W-Black, M202W, M202W-Black, MT100W, MT200W, MT200W-Black, MT200Wp, MT200Wp-Black, MT202W, MT202W-Black, MW-10L, MW-20L, MW-5L...(Otros modelos se puede ver en la tienda web)		

interruptores y pulsadores

interruptores/pulsadores basculantes

30x11mm

1

código	301014	**referencia**	02100
descripción	pulsador basculante medida de montaje 30x11mm negro 1NO 250V 16A empalme conector Faston 6,3mm temperatura ambiente máx. 85/125°C protección IP40 montaje ømm conector Faston 6,3mm		
Para modelos:	B200WS, B202, WKI-10L-HA		

1

código	301011	**referencia**	02118
descripción	interruptor basculante medida de montaje 30x11mm naranja 1NO/ lámpara 250V 16A 0-I empalme conector Faston 6,3mm temperatura ambiente máx. 85/125°C protección IP40		
Para modelos:	B200WS, B202, WKI-10L-VA, WKI-20L-VA-3KW, WKI-20L-VA-6KW, WKI-40L-VA, WKI-60L-VA, WKI-80L-VA		

1

código	301012	**referencia**	02117
descripción	interruptor basculante medida de montaje 30x11mm verde 1NO/ lámpara 250V 16A 0-I empalme conector Faston 6,3mm temperatura ambiente máx. 85/125°C protección IP40		
Para modelos:	B200WS, B202, WKI-10L-HA, WKI-10L-VA, WKI-20L-VA-3KW, WKI-20L-VA-6KW, WKI-40L-VA, WKI-60L-VA, WKI-80L-VA		

1

código	301038	**referencia**	02174
descripción	interruptor basculante medida de montaje 30x11mm verde 1NO/ lámpara 250V 16A empalme conector Faston 6,3mm		
Para modelos:	A200-3WHPL, WKT-10n-VA, WKT-20n-VA, WKT-D-10n-VA, WKT-D-20n-VA, WKT-D-5n-VA		

1

código	301260	**referencia**	01999
descripción	interruptor basculante medida de montaje 30x11mm naranja 1NO/ lámpara 250V 16A empalme conector Faston 6,3mm temperatura ambiente máx. 105°C protección IP40 con tapa		
Para modelos:	WKI-10n, WKI-20n-3KW, WKI-20n-6KW, WKI-40n, WKI-60n, WKI-80n		
accesorios para	301260		
	código	301035	referencia —
	cubierta protectora medida de montaje 30x11mm		

1

código	347562	**referencia**	02865
descripción	interruptor basculante medida de montaje 30x11mm rojo 1NO/ lámpara 250V 15A 0-I empalme conector Faston 6,3mm temperatura ambiente máx. 85°C/145°C protección IP65 con tapa		
Para modelos:	Perco-10L, Perco-15L, Perco-5L, Percostar-12, Percostar-15, Percostar-3, Percostar-6.5		

1

código	346423	**referencia**	02340
descripción	interruptor basculante medida de montaje 30x11mm verde 1NO/ lámpara 250V 16A 0-I empalme conector Faston 6,3mm temperatura ambiente máx. 85°C/145°C protección IP65 con tapa		
Para modelos:	MPW, MWR-10L, MWR-20L, MWR-40L, MWR-5L, MWRn-10L, MWRn-20L, MWRn-5L, OptiBean-2, OptiBean-3, OptiFresh-1, OptiFresh-2, OptiFresh-3, OptiFresh-4, OptiFresh-Bean-1, OptiFresh-Bean-2, OptiFresh-Bean-3, OptiFresh-Bean-4, OptiVend-1, OptiVend-1TL, OptiVend-1TS, OptiVend-2, OptiVend-3, OptiVend-3TS, OptiVend-4, OptiVend-4TS, OptiVend-Choco, OptiVend-HS, OptiVend-HS-Duo, WKI-10n, WKI-20n-3KW, WKI-20n-6KW, WKI-40n, WKI-60n, WKI-80n		
accesorios para	346423		
	código	301035	referencia —
	cubierta protectora medida de montaje 30x11mm		

30x22mm

1

código	301259	**referencia**	01996
descripción	interruptor basculante medida de montaje 30x22mm azul 2NO 250V 16A iluminado empalme conector Faston 6,3mm temperatura ambiente máx. 85°C protección IP40		
Para modelos:	Excelso-T, Excelso-Tp		

1

código	301061	**referencia**	02522
descripción	interruptor basculante medida de montaje 30x22mm naranja 2NO 250V 16A iluminado empalme conector Faston 6,3mm temperatura ambiente máx. 125/55°C protección IP40		
Para modelos:	A21, B600W, MW-10L, MW-20L, MW-5L		

1

código	301004	**referencia**	02524
descripción	interruptor basculante medida de montaje 30x22mm negro 2CO 250V 16A empalme conector Faston 6,3mm temperatura ambiente máx. 125/55°C protección IP40		
Para modelos:	B600W		
accesorios para	301004		
	código	301036	referencia —
	cubierta protectora dimensión interior 30x22mm para interruptor basculante medida de montajemm		

1

código	301078	**referencia**	02523
descripción	pulsador basculante medida de montaje 30x22mm negro 2NO 250V 16A a impulso 0-I empalme conector Faston 6,3mm temperatura ambiente máx. 85/125°C protección IP40		
accesorios para	301078		
	código	301036	referencia —
	cubierta protectora dimensión interior 30x22mm para interruptor basculante medida de montajemm		

con inscripción

1

código	300125	**referencia**	02294
descripción	interruptor basculante medida de montaje 30x22mm verde 2NO 230V 16A 0-I empalme conector Faston 6,3mm temperatura ambiente máx. 125/55°C protección IP65 con tapa		
Para modelos:	1-PBD-Antraciet, 1-PBD-Rood, 2-PBD-Antraciet, 2-PBD-Rood, B600W, B600W-DUO, B600W-DUO-DOS, DWI-GL180-3N-380V, DWI-GL30-230V, DWI-GL45-3N-400V, DWI-GL60-3N-400V, DWI-GL60HW-3N-400V, DWI-GL90-3N-400V, DWI-GL90HW-3N-400V, FC-GL-1x10-3N-400V, FC-GL-1x10-HW-3N-400V, FC-GL-1x20-3N-400V, FC-GL-1x20-HW-3N-400V, FC-GL-1x5-230V, FC-GL-2x10-3N-380V, FC-GL-2x10-3N-400V, FC-GL-2x10-HW-3N-400V, FC-GL-2x20-3N-400V, FC-GL-2x20-HW-3N-400V, FC-GL-2x40-3N-380V, FC-GL-2x5-220V, FC-GL-2x5-230V, FC-GL-2x5-3N-380V, FC-GL-2x5-HW-3N-400V, FC-GLD-2x10-3N-400V, FC-GLD-2x20-3N-400V, FC-GLD-2x5-3N-400V, KF6-GL-220V, KF6-GL-230V, KF6-GL-3N-380V, KF6-GL-3N-400V, PBD		
accesorios para	300125		
	código	301036	referencia —
	cubierta protectora dimensión interior 30x22mm para interruptor basculante medida de montajemm		

1

código	346566	**referencia**	02523
descripción	pulsador basculante medida de montaje 30x22mm negro 2NO 230V 10A 0-I empalme conector Faston 6,3mm temperatura ambiente máx. 100/55°C protección IP65 con tapa		
Para modelos:	B600W		
accesorios para	346566		
	código	301036	referencia —
	cubierta protectora dimensión interior 30x22mm para interruptor basculante medida de montajemm		

1

código	301029	**referencia**	02569
descripción	interruptor basculante medida de montaje 30x22mm verde 1NO/NO 250V 16A iluminado empalme conector Faston 6,3mm temperatura ambiente máx. 85°C protección IP40		
Para modelos:	A100, A100W, A100W-2N-380-415V, A102, A140-220-240V, A200, A200-3WHPL, A200W, A200W-2N-380-415V, A202, A202W, A21, A22, B100, B200, B200WF		

1

código	301261	**referencia**	01995
descripción	interruptor basculante medida de montaje 30x22mm azul/azul 1NO/NO 250V 16A iluminado empalme conector Faston 6,3mm temperatura ambiente máx. 125/55°C protección IP40		
Para modelos:	Excelso		

Encuentre nuestra gama siempre actualizada en la tienda web de GEV

1

código	301294	**referencia**	02568
descripción	interruptor basculante medida de montaje 30x22mm negro 1CO/1NO 250V 16A con enlavamiento/a impulso empalme conector Faston 6,3mm temperatura ambiente máx. 125/55°C protección IP40		
Para modelos:	A200, A200-3WHPL, A200W, A200W-2N-380-415V, A202, A202W, B200, B200WF, TA200, TA200W, TA200W-2N-380-415V, TA202W, TB200WF, TVA200, TVB200		

1

código	301033	**referencia**	02567
descripción	interruptor basculante medida de montaje 30x22mm naranja/ naranja 1NO/lámpara 250V 16A empalme conector Faston 6,3mm temperatura ambiente máx. 85°C protección IP40		
Para modelos:	A100, A100W, A100W-2N-380-415V, A102, A200, A200-3WHPL, A200W, A200W-2N-380-415V, A202, A202W, B100, B200, B200WF, DWI-GL60HW-3N-400V, DWI-GL90HW-3N-400V, FC-GL-1x10-HW-3N-400V, FC-GL-1x20-HW-3N-400V, FC-GL-2x10-HW-3N-400V, FC-GL-2x20-HW-3N-400V, FC-GL-2x5-HW-3N-400V, TA100, TA100W, TA100W-2N-380-415V, TA200, TA200W, TA200W-2N-380-415V, TA202W, TB200WF, TVA100, TVA200, TVB100, TVB200, WKS		

ø20mm

1

código	347327	**referencia**	02096
descripción	interruptor basculante montaje ø 20mm negro 1NO 250V 10A con tapa 0-I empalme conector Faston 4,8mm temperatura ambiente máx. 85°C protección IP65		
Para modelos:	CB10, CB10W, CB1x10L, CB1x10R, CB1x10WL, CB1x10WR, CB1x20L, CB1x20R, CB1x20WL, CB1x20WR, CB1x40L, CB1x40R, CB1x5L, CB1x5R, CB1x5WL, CB1x5WR, CB20, CB20W, CB2x10, CB2x10W, CB2x20, CB2x20W, CB2x40, CB2x5, CB2x5W, CB40, CB5, CB5W, KKWn		
repuestos para	347327		

código	347331	referencia	02083
cubierta protectora ø ext. 24mm H 8mm			

otros

1

código	301262	**referencia**	02180
descripción	interruptor basculante negro 1NO 250V 16A iluminado 1 polos		
Para modelos:	M100-Black, M100-Blue, M100-Grey, M100W, M102, M102-Black, M200, M200-Black, M200W, M200W-Black, M202, M202-Black, M202W, M202W-Black, M21, M21-Black, M22, M22-Black, MT100-Black, MT100-Blue, MT100-Grey, MT100v, MT100v-Black, MT100W, MT200, MT200-Black, MT200v, MT200v-Black, MT200W, MT200W-Black, MT200Wp, MT200Wp-Black, MT202W, MT202W-Black, WKT-3n-HA, WKT-3n-VA		
accesorios para	301262		

código	301263	referencia	07943
marco para interruptor			

interruptores pulsantes y pulsadores

otros

1

código	541147	**referencia**	80060 80060/09008
descripción	interruptor pulsante rojo 250V 6A temperatura ambiente máx. 85°C protección IP40		
Para modelos:	B600W-DUO-DOS		

accesorios

marcos

1

código	301263	**referencia**	07943
descripción	marco para interruptor		
Para modelos:	M100W, M200W, M200W-Black, M202W, M202W-Black, MT100-Black, MT100-Blue, MT100-Grey, MT100v, MT100v-Black, MT100W, MT200, MT200-Black, MT200v, MT200v-Black, MT200W, MT200W-Black, MT200Wp, MT200Wp-Black, MT202W, MT202W-Black, WKT-3n-HA, WKT-3n-VA		

cubiertas protectoras

1

código	347331	**referencia**	02083
descripción	cubierta protectora ø ext. 24mm H 8mm		
Para modelos:	CB10, CB10W, CB1x10L, CB1x10R, CB1x10WL, CB1x10WR, CB1x20L, CB1x20R, CB1x20WL, CB1x20WR, CB1x40L, CB1x40R, CB1x5L, CB1x5R, CB1x5WL, CB1x5WR, CB20, CB20W, CB2x10, CB2x10W, CB2x20, CB2x20W, CB2x40, CB2x5, CB2x5W, CB40, CB5, CB5W, KKWn		

interruptores de flotador

1

código	347328	**referencia**	02930
descripción	interruptor de flotador rosca M10x1,5 1NO ø 25mm L 50mm montaje ø 11mm 250V 0.5A cable longitud del cable 300mm		
Para modelos:	M100-Black, M100-Blue, M100-Grey, M100W, M102, M102-Black, M200, M200-Black, M200W, M200W-Black, M202, M202-Black, M202W, M202W-Black, MT100-Black, MT100-Blue, MT100-Grey, MT100v, MT100v-Black, MT100W, MT200, MT200-Black, MT200v, MT200v-Black, MT200W, MT200W-Black, MT200Wp, MT200Wp-Black, MT202W, MT202W-Black		

interruptores magnéticos

ø 7mm

1

código	347330[1]	**referencia**	03063
descripción	interruptor magnético 28V 0.2A P máx. 5W sonda L 26mm 1NO empalme conector codificado longitud del cable 400mm		
Para modelos:	CB10, CB10W, CB1x10L, CB1x10R, CB1x10WL, CB1x10WR, CB1x20L, CB1x20R, CB1x20WL, CB1x20WR, CB1x40L, CB1x40R, CB1x5L, CB1x5R, CB1x5WL, CB1x5WR, CB20, CB20W, CB2x10, CB2x10W, CB2x20, CB2x20W, CB2x40, CB2x5, CB2x5W, CB40, CB5, CB5W		

[1]con conexión codificado

otros

1

código	402691	**referencia**	99231
descripción	detector para cafetera para ANIMO		
Para modelos:	M100-Black, M100-Blue, M100-Grey, M100W, M102, M102-Black, M200, M200-Black, M200W, M200W-Black, M202, M202-Black, M202W, M202W-Black, MT100-Black, MT100-Blue, MT100-Grey, MT100v, MT100v-Black, MT100W, MT200, MT200-Black, MT200v, MT200v-Black, MT200W, MT200W-Black, MT200Wp, MT200Wp-Black, MT202W, MT202W-Black		

lámparas

lámparas de señalización

lámparas de señalización completas

ø 9mm

1

código	359059	**referencia**	02258
descripción	lámpara de señalización ø 9mm 230V amarillo		
Para modelos:	A100W, A100W-2N-380-415V, A140-220-240V, B200WS, B202, FC-TK-2x5-220V, MW-10L, MW-20L, MW-5L, TA100W, TA100W-2N-380-415V		

1

código	359576	**referencia**	01998
descripción	lámpara de señalización ø 9mm 230V azul empalme conector Faston 6,3mm resis.a la temp. 120°C		
Para modelos:	Excelso, Excelso-T, Excelso-Tp, OptiCool, OptiCool-TS		

ø10mm

con casquillo enchufable

1

código	359140	**referencia**	02037
descripción	lámpara de señalización ø 10mm amarillo 230V empalme conector Faston 6,3mm UE 1 pzs		
Para modelos:	CB1x10L, CB1x10R, CB1x10WL, CB1x10WR, CB1x20L, CB1x20R, CB1x20WL, CB1x20WR, CB1x40L, CB1x40R, CB1x5L, CB1x5R, CB1x5WL, CB1x5WR, CB2x10, CB2x10W, CB2x20, CB2x20W, CB2x40, CB2x5, CB2x5W, CN10e, CN10e-without-gauge-glass, CN20e, CN20e-without-gauge-glass, CN40e, CN5e, CN5e-without-gauge-glass, WKT-10n-HA, WKT-10n-VA, WKT-20n-HA, WKT-20n-VA, WKT-D-10n-HA, WKT-D-10n-VA, WKT-D-20n-HA, WKT-D-20n-VA, WKT-D-5n-HA, WKT-D-5n-VA		

ø16mm

con casquillo enchufable

1

código	359574	**referencia**	02255
descripción	lámpara de señalización ø 16mm 220V amarillo empalme conector Faston 6,3mm resis.a la temp. 150°C nominal 2mA		
Para modelos:	DE-10L, DE-10L-INSTALL, DE-20L, DE-20L-INSTALL, DE-40L, DE-40L-INSTALL, DE-5L, DE-5L-INSTALL, DWI-GL180-3N-380V, FC-2x5L-Comfort, FC-GL-1x10-3N-400V, FC-GL-1x10-HW-3N-400V, FC-GL-1x20-3N-400V, FC-GL-1x20-HW-3N-400V, FC-GL-1x5-230V, FC-GL-2x10-3N-380V, FC-GL-2x10-3N-400V, FC-GL-2x10-HW-3N-400V, FC-GL-2x20-3N-400V, FC-GL-2x20-HW-3N-400V, FC-GL-2x40-3N-380V, FC-GL-2x5-220V, FC-GL-2x5-230V, FC-GL-2x5-3N-380V, FC-GL-2x5-HW-3N-400V, FC-GLD-2x10-3N-400V, FC-GLD-2x20-3N-400V, FC-GLD-2x5-3N-400V, FC-TK-2x5-220V, WKT-10HA, WKT-10VA, WKT-25HA, WKT-25VA, WKT-D-10L-HA, WKT-D-18L-HA		

30x11mm

1

código	359058	**referencia**	99804
descripción	lámpara de señalización medida de montaje 30x11mm 230V verde		

Encuentre nuestra gama siempre actualizada en la tienda web de GEV

30x22mm

1

código	359251	**referencia**	02525
descripción	lámpara de señalización medida de montaje 30x22mm 24V amarillo empalme conector Faston 6,3mm		
Para modelos:	B600W		

1

código	359250	**referencia**	02526
descripción	lámpara de señalización medida de montaje 30x22mm 24V verde empalme conector Faston 6,3mm		
Para modelos:	B600W		

34x12mm

1

código	359056	**referencia**	02130
descripción	lámpara de señalización medida de montaje 34x12mm 230V verde/ amarillo		
Para modelos:	FC-2x10L-Comfort, FC-2x5L-Comfort, WKT-3L-HA, WKT-3L-VA		

temporizadores

relojes conmutadores digitales

1

código	350057	**referencia**	99730
descripción	temporizador electrónica hasta 99h		

1

código	350058	**referencia**	99995
descripción	temporizador GRÄSSLIN 2CO medida de montaje 66x66mm empalme lateral 2 polos electrónica dimensiones frontales 72x72mm N° fabricante 572.1 a 250 V 16A		

1

código	350060	**referencia**	99731
descripción	temporizador TEMPOMATIC K-400-2CM margen de tiempo 0-99h 230VAC 16A medida de montaje 66x50mm 1NO		

temporizador de descongelación

GRÄSSLIN

1

código	350058	**referencia**	99995
descripción	temporizador GRÄSSLIN 2CO medida de montaje 66x66mm empalme lateral 2 polos electrónica dimensiones frontales 72x72mm N° fabricante 572.1 a 250 V 16A		

contactores

ABB

contactores de potencia

1

código	381115	**referencia**	02013
descripción	contactor de potencia AC1 16A 230VAC (AC3/400V) 9A/4kW contactos principales 4NO empalme conector Faston 6,3mm tipo B6-40-00-F		
Para modelos:	B600W, B600W-DUO, B600W-DUO-DOS, CB1x40L, CB1x40R, CB2x40, CB40, DWI-GL180-3N-380V, DWI-GL30-230V, DWI-GL45-3N-400V, DWI-GL60-3N-400V, DWI-GL60HW-3N-400V, DWI-GL90-3N-400V, DWI-GL90HW-3N-400V, FC-GL-1x10-3N-400V, FC-GL-1x10-HW-3N-400V, FC-GL-1x20-3N-400V, FC-GL-1x20-HW-3N-400V, FC-GL-1x5-230V, FC-GL-2x10-3N-380V, FC-GL-2x10-3N-400V, FC-GL-2x10-HW-3N-400V, FC-GL-2x20-3N-400V, FC-GL-2x20-HW-3N-400V, FC-GL-2x40-3N-380V, FC-GL-2x5-220V, FC-GL-2x5-230V, FC-GL-2x5-3N-380V, FC-GL-2x5-HW-3N-400V, FC-GLD-2x10-3N-400V, FC-GLD-2x20-3N-400V, FC-GLD-2x5-3N-400V, FC-TK-2x5-220V, KF6-GL-220V, KF6-GL-230V, KF6-GL-3N-380V, KF6-GL-3N-400V, MW-10L, MW-20L, MW-5L, WKI-10L-HA, WKI-10L-VA, WKI-20L-VA-3KW, WKI-20L-VA-6KW, WKI-20n-6KW, WKI-40L-VA, WKI-40n, WKI-60L-VA, WKI-60n, WKI-80L-VA...(Otros modelos se puede ver en la tienda web)		

relés

relés de potencia

con sujeción especial

1

código	380309	**referencia**	02696
descripción	relé de potencia 230VAC 16A 2 polos		
Para modelos:	WKS		

relés de nivel

otros

1

código	400600	**referencia**	02190
descripción	relé de nivel regulador de nivel		
Para modelos:	A100, A100W, A100W-2N-380-415V, A102, TA100, TA100W, TA100W-2N-380-415V, TVA100		

1

código	400602	**referencia**	02173
descripción	relé de nivel regulador de nivel y temperatura		
Para modelos:	A100W, A100W-2N-380-415V, A200W, A200W-2N-380-415V, A202W, TA100W, TA100W-2N-380-415V, TA200W, TA200W-2N-380-415V, TA202W, WKT-3L-HA		

1

código	400604	**referencia**	02172
descripción	relé de nivel regulador de nivel y temperatura		
Para modelos:	B200, B200WS, B202, TVB200		

relés de temporización

relés de temporización

1

código	350060	**referencia**	99731
descripción	temporizador TEMPOMATIC K-400-2CM margen de tiempo 0-99h 230VAC 16A medida de montaje 66x50mm 1NO		

Encuentre nuestra gama siempre actualizada en la tienda web de GEV

sensores

sensores específicos del fabricante

sensores

1

código	400606	**referencia**	02219
descripción	sensor de temperatura NTC 4,8kOhm cable sonda -40 a +110°C cable°C empalme conector Faston 2,8mm rosca bulbo ø10x30mm longitud de cable m		
Para modelos:	A100W, A100W-2N-380-415V, A200W, A200W-2N-380-415V, A202W, B100, B200, B200WF, B200WS, B202, B600W, B600W-DUO, B600W-DUO-DOS, DWI-GL180-3N-380V, DWI-GL30-230V, DWI-GL45-3N-400V, DWI-GL60-3N-400V, DWI-GL60HW-3N-400V, DWI-GL90-3N-400V, DWI-GL90HW-3N-400V, FC-GL-1x10-3N-400V, FC-GL-1x10-HW-3N-400V, FC-GL-1x20-3N-400V, FC-GL-1x20-HW-3N-400V, FC-GL-1x5-230V, FC-GL-2x10-3N-380V, FC-GL-2x10-3N-400V, FC-GL-2x10-HW-3N-400V, FC-GL-2x20-3N-400V, FC-GL-2x20-HW-3N-400V, FC-GL-2x40-3N-380V, FC-GL-2x5-220V, FC-GL-2x5-230V, FC-GL-2x5-3N-380V, FC-GL-2x5-HW-3N-400V, FC-GLD-2x10-3N-400V, FC-GLD-2x20-3N-400V, FC-GLD-2x5-3N-400V, KF6-GL-220V, KF6-GL-230V, KF6-GL-3N-380V, KF6-GL-3N-400V, TA100W, TA100W-2N-380-415V, TA200W, TA200W-2N-380-415V, TA202W, TB200WF, TVB100, TVB200... (Otros modelos se puede ver en la tienda web)		

1

código	379480	**referencia**	80063
descripción	sensor de temperatura NTC cable PVC sonda -40 a +110°C cable -10 a 100°C empalme conector Faston 6,3mm rosca bulbo ojal M3 longitud de cable 0.13m		
Para modelos:	1-PBD-Antraciet, 1-PBD-Rood, 2-PBD-Antraciet, 2-PBD-Rood, CB10W, CB1x10WL, CB1x10WR, CB1x20WL, CB1x20WR, CB1x5WL, CB1x5WR, CB20W, CB2x10W, CB2x20W, CB2x5W, CB5W, M100W, M200W, M200W-Black, M202W, M202W-Black, MT100W, MT200W, MT200W-Black, MT200Wp, MT200Wp-Black, MT202W, MT202W-Black, OptiFresh-1, OptiFresh-2, OptiFresh-3, OptiFresh-4, OptiFresh-Bean-1, OptiFresh-Bean-2, OptiFresh-Bean-3, OptiFresh-Bean-4, OptiVend-1, OptiVend-1TL, OptiVend-1TS, OptiVend-2, OptiVend-3, OptiVend-3TS, OptiVend-4, OptiVend-4TS, OptiVend-Choco, OptiVend-HS, OptiVend-HS-Duo, PBD, WKT-3n-HA, WKT-3n-VA		

electrónicas

placas electrónicas

1

código	400631	**referencia**	02691
descripción	placa de display		
Para modelos:	WKS		

1

código	402543	**referencia**	02891
descripción	placa de display L 38mm An 20mm		
Para modelos:	M100W, M200W, M200W-Black, M202W, M202W-Black, MT100W, MT200W, MT200W-Black, MT200Wp, MT200Wp-Black, MT202W, MT202W-Black, WKT-3n-HA, WKT-3n-VA		

1

código	400620	**referencia**	02690
descripción	placa electrónica		
Para modelos:	WKS		

1

código	402496	**referencia**	02888
descripción	placa electrónica L 100mm An 35mm tazas 1		
Para modelos:	M100-Black, M100-Blue, M100-Grey, M100W, M102, M102-Black, MT100-Black, MT100-Blue, MT100-Grey, MT100v, MT100v-Black, MT100W		

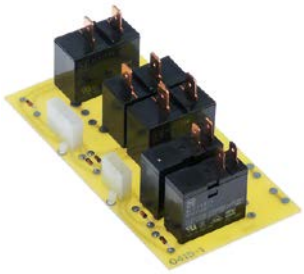

1

código	402504	**referencia**	03075
descripción	placa electrónica L 116mm An 60mm para ANIMO		
Para modelos:	CB10W, CB1x10WL, CB1x10WR, CB1x20WL, CB1x20WR, CB1x5WL, CB1x5WR, CB20W, CB2x10W, CB2x20W, CB2x5W, CB5W		

1

código	402507	**referencia**	03074
descripción	placa electrónica L 116mm An 60mm para ANIMO		
Para modelos:	CB10, CB1x10L, CB1x10R, CB1x20L, CB1x20R, CB1x5L, CB1x5R, CB20, CB2x10, CB2x20, CB2x5, CB5		

1

código	402491	**referencia**	02704
descripción	placa electrónica L 135mm An 130mm para ANIMO		
Para modelos:	B200WF, TB200WF		

1

código	402509	**referencia**	13494	
descripción	placa electrónica L 140mm An 78mm con Display para ANIMO			
Para modelos:	CB10, CB10W, CB1x10L, CB1x10R, CB1x10WL, CB1x10WR, CB1x20L, CB1x20R, CB1x20WL, CB1x20WR, CB1x40L, CB1x40R, CB1x5L, CB1x5R, CB1x5WL, CB1x5WR, CB20, CB20W, CB2x10, CB2x10W, CB2x20, CB2x20W, CB2x40, CB2x5, CB2x5W, CB40, CB5, CB5W			
accesorios para	402509			
	código	402492	referencia	03060 13493
	placa electrónica L 196mm An 145mm para ANIMO			
	código	402515	referencia	02123
	teclado de membrana tazas 10 apto para ANIMO para ComBi Line L 183mm An 78mm			

1

código	402492	**referencia**	03060 13493
descripción	placa electrónica L 196mm An 145mm para ANIMO		
Para modelos:	CB10, CB10W, CB1x10L, CB1x10R, CB1x10WL, CB1x10WR, CB1x20L, CB1x20R, CB1x20WL, CB1x20WR, CB1x40L, CB1x40R, CB1x5L, CB1x5R, CB1x5WL, CB1x5WR, CB20, CB20W, CB2x10, CB2x10W, CB2x20, CB2x20W, CB2x40, CB2x5, CB2x5W, CB40, CB5, CB5W, OptiVend-1, OptiVend-1TL, OptiVend-1TS, OptiVend-2, OptiVend-3, OptiVend-3TS, OptiVend-4, OptiVend-Choco, OptiVend-HS		
accesorios para	402492		
	código	402509	referencia	13494
	placa electrónica L 140mm An 78mm con Display para ANIMO			
	código	402515	referencia	02123
	teclado de membrana tazas 10 apto para ANIMO para ComBi Line L 183mm An 78mm			

1

código	402494	**referencia**	03290 19011 19012 19013
descripción	placa electrónica máquina de café ANIMO L 115mm An 60mm		
Para modelos:	M100-Black, M100-Blue, M100-Grey, M100W, M102, M102-Black, M200, M200-Black, M200W, M200W-Black, M202, M202-Black, M202W, M202W-Black, MT100-Black, MT100-Blue, MT100-Grey, MT100v, MT100v-Black, MT100W, MT200, MT200-Black, MT200v, MT200v-Black, MT200W, MT200W-Black, MT200Wp, MT200Wp-Black, MT202W, MT202W-Black, WKT-3n-HA, WKT-3n-VA		

Encuentre nuestra gama siempre actualizada en la tienda web de GEV

1

código	400629	**referencia**	02415 02432
descripción	placa electrónica máquina de café GL 30/60/90		
Para modelos:	DWI-GL180-3N-380V, DWI-GL30-230V, DWI-GL45-3N-400V, DWI-GL60-3N-400V, DWI-GL90-3N-400V, FC-GL-1x10-3N-400V, FC-GL-1x20-3N-400V, FC-GL-1x5-230V, FC-GL-2x10-3N-380V, FC-GL-2x10-3N-400V, FC-GL-2x20-3N-400V, FC-GL-2x40-3N-380V, FC-GL-2x5-220V, FC-GL-2x5-230V, FC-GL-2x5-3N-380V, FC-GLD-2x10-3N-400V, FC-GLD-2x20-3N-400V, FC-GLD-2x5-3N-400V, KF6-GL-220V, KF6-GL-230V, KF6-GL-3N-380V, KF6-GL-3N-400V		

2

código	402517	**referencia**	02889
descripción	platina de control L 100mm An 35mm apto para ANIMO con Display tazas 2		
Para modelos:	M200, M200-Black, M200W, M200W-Black, M202, M202-Black, M202W, M202W-Black, MT200, MT200-Black, MT200v, MT200v-Black, MT200W, MT200W-Black, MT200Wp, MT200Wp-Black, MT202W, MT202W-Black		

unidades centrales

1

código	400603	**referencia**	03109
descripción	caja electrónica		
Para modelos:	B100, TVB100		

teclados

teclados de membrana

1

código	402515	**referencia**	02123
descripción	teclado de membrana tazas 10 apto para ANIMO para ComBi Line L 183mm An 78mm		
Para modelos:	CB10, CB10W, CB1x10L, CB1x10R, CB1x10WL, CB1x10WR, CB1x20L, CB1x20R, CB1x20WL, CB1x20WR, CB1x40L, CB1x40R, CB1x5L, CB1x5R, CB1x5WL, CB1x5WR, CB20, CB20W, CB2x10, CB2x10W, CB2x20, CB2x20W, CB2x40, CB2x5, CB2x5W, CB40, CB5, CB5W		

válvulas magnéticas

válvulas magnéticas agua

MÜLLER

temperatura líquido: 90°C
ciclo de trabajo: 100%

1

código	370149	**referencia**	02158
descripción	válvula magnética doble recto 230VAC entrada 3/4" salida 14mm		
Para modelos:	A200W, A200W-2N-380-415V, A202, B202, TA200W, TA200W-2N-380-415V		

1

código	370002	**referencia**	02585
descripción	válvula magnética simple recto 230VAC entrada 3/4" salida 14,5mm DN10 T máx 90°C ciclo de trabajo 100% MÜLLER		
Para modelos:	A200, A200-3WHPL, B200, TA200, TVA200, TVB200, WKS		
repuestos para	370002		
	código 370127	referencia	—
	cuerpo de válvula magnética simple recto entrada 3/4" salida 14,5mm DN10 T máx 90°C ciclo de trabajo 100% MÜLLER 230V		
	código 371002	referencia	—
	soporte de válvula magnética MÜLLER portabridas		
	código 371009	referencia	—
	resorte de compresión para solenoide		

Continúa en la página siguiente

repuestos para	370002			
	código	371011	referencia	—
	kit de piezas de repuesto membrana con estrella larga anchura estrella 8mm MÜLLER			
	código	371017	referencia	02108
	bobina magnética MÜLLER 230VAC empalme conector Faston 6,3mm			
	código	371122	referencia	—
	filtro de válvula magnética ø 19mm H 10mm apto para MÜLLER			
	código	501161	referencia	—
	montura para válvula magnética soporte para solenoides			
accesorios para	370002			
	código	371010	referencia	—
	bobina magnética 230VAC empalme con cable longitud del cable 2000mm			
	código	371037	referencia	—
	bobina magnética 24VAC 50/60Hz empalme conector Faston 6,3mm			
	código	371038	referencia	—
	bobina magnética 230VAC empalme conector			

1

código	370008	**referencia**	02297
descripción	válvula magnética triple recto 230VAC entrada 3/4" salida 14,5mm DN10 T máx 90°C ciclo de trabajo 100% MÜLLER		
Para modelos:	A202W, TA202W		
repuestos para	370008		
	código	370131	referencia	—
	cuerpo de válvula magnética triple recto entrada 3/4" salida 14,5mm DN10 T máx 90°C ciclo de trabajo 100% MÜLLER 230V			
	código	371002	referencia	—
	soporte de válvula magnética MÜLLER portabridas			
	código	371009	referencia	—
	resorte de compresión para solenoide			
	código	371011	referencia	—
	kit de piezas de repuesto membrana con estrella larga anchura estrella 8mm MÜLLER			
	código	371017	referencia	02108
	bobina magnética MÜLLER 230VAC empalme conector Faston 6,3mm			
	código	371122	referencia	—
	filtro de válvula magnética ø 19mm H 10mm apto para MÜLLER			
	código	501161	referencia	—
	montura para válvula magnética soporte para solenoides			
accesorios para	370008			
	código	371010	referencia	—
	bobina magnética 230VAC empalme con cable longitud del cable 2000mm			

accesorios para	370008			
	código	371037	referencia	—
	bobina magnética 24VAC 50/60Hz empalme conector Faston 6,3mm			
	código	371038	referencia	—
	bobina magnética 230VAC empalme conector			

recambios y accesorios

solenoides

1

código	371017	**referencia**	02108
descripción	bobina magnética MÜLLER 230VAC empalme conector Faston 6,3mm		
Para modelos:	A200, A200-3WHPL, A200W, A200W-2N-380-415V, A202, A202W, B200, B202, TA200, TA200W, TA200W-2N-380-415V, TA202W, TVA200, TVB200, WKI-10L-HA, WKI-10L-VA, WKI-20L-VA-3KW, WKI-20L-VA-6KW, WKI-40L-VA, WKI-60L-VA, WKI-80L-VA, WKS		

TP

válvulas magnéticas con reducciones

1

código	370579	**referencia**	02018
descripción	válvula magnética doble recto 230VAC entrada 3/4" plástico salida 11.5mm reducción salida A 1.5l/min reducción salida B 3l/min reducción salida A verde reducción salida B marrón claro		
Para modelos:	CB10W, CB1x10WL, CB1x10WR, CB1x20WL, CB1x20WR, CB1x5WL, CB1x5WR, CB20W, CB2x10W, CB2x20W, CB2x5W, CB5W		

1

código	370157	**referencia**	02702
descripción	válvula magnética doble recto 230VAC entrada 3/4" T máx 90°C TP plástico reducción entrada A amarillo salida 11.5mm reducción salida A 1l/min reducción salida B 1l/min reducción salida A azul claro reducción salida B azul claro		
Para modelos:	B200WF, M200W, M200W-Black, M202, M202-Black, MT200W, MT200W-Black, MT200Wp, MT200Wp-Black, TB200WF		

Encuentre nuestra gama siempre actualizada en la tienda web de GEV

1

código	370580	**referencia**	02947
descripción	válvula magnética simple recto 230VAC entrada 3/4" salida 11,5mm reducción entrada A 3l/min reducción salida 1l/min TP plástico reducción salida azul claro reducción entrada A rojo		
Para modelos:	M200, M200-Black, MT200, MT200-Black, MT200v, MT200v-Black, WKT-10n-VA, WKT-20n-VA, WKT-3n-VA, WKT-D-10n-VA, WKT-D-20n-VA, WKT-D-5n-VA		

1

código	370577	**referencia**	02026
descripción	válvula magnética simple recto 230VAC entrada 3/4" salida 11,5mm reducción entrada A 4l/min TP plástico reducción entrada A marrón oscuro		
Para modelos:	CB1x40L, CB1x40R, CB2x40, CB40, WKI-10n, WKI-20n-3KW, WKI-20n-6KW, WKI-40n, WKI-60n, WKI-80n		

1

código	370578	**referencia**	02016
descripción	válvula magnética simple recto 230VAC entrada 3/4" salida 11,5mm reducción salida 3l/min TP reducción salida verde 8VA		
Para modelos:	CB10, CB1x10L, CB1x10R, CB1x20L, CB1x20R, CB1x5L, CB1x5R, CB20, CB2x10, CB2x20, CB2x5, CB5, OptiCool, OptiCool-TS		

1

código	370581	**referencia**	02948
descripción	válvula magnética triple recto 230VAC entrada 3/4" salida 11,5mm TP plástico reducción salida A 1l/min reducción salida B 1l/min reducción salida C 1l/min reducción salida A azul claro reducción salida B azul claro reducción salida C azul claro		
Para modelos:	M202W, M202W-Black, MT202W, MT202W-Black		

diversos

1

código	370301	**referencia**	02644
descripción	válvula magnética especial 220-240VAC salida 10,5mm MÜLLER apto para ANIMO entrada 12mm p máx. 0.06bar 0 a +99°C 50Hz		
Para modelos:	B600W-DUO-DOS		

1

código	370300	**referencia**	02534
descripción	válvula magnética especial apto para ANIMO		
Para modelos:	B600W, B600W-DUO, B600W-DUO-DOS		

1

código	370302	**referencia**	02645
descripción	válvula magnética especial apto para ANIMO		
Para modelos:	B600W-DUO-DOS		

1

código	370156	**referencia**	02163
descripción	válvula magnética simple recto apto para ANIMO		
Para modelos:	B600W, B600W-DUO, B600W-DUO-DOS, DWI-GL180-3N-380V, DWI-GL30-230V, DWI-GL45-3N-400V, DWI-GL60-3N-400V, DWI-GL90-3N-400V, FC-2x10L-Comfort, FC-2x5L-Comfort, FC-GL-1x10-3N-400V, FC-GL-1x20-3N-400V, FC-GL-1x5-230V, FC-GL-2x10-3N-380V, FC-GL-2x10-3N-400V, FC-GL-2x20-3N-400V, FC-GL-2x40-3N-380V, FC-GL-2x5-220V, FC-GL-2x5-230V, FC-GL-2x5-3N-380V, FC-GLD-2x10-3N-400V, FC-GLD-2x20-3N-400V, FC-GLD-2x5-3N-400V, FC-TK-2x5-220V, KF6-GL-220V, KF6-GL-230V, KF6-GL-3N-380V, KF6-GL-3N-400V, WKT-3L-VA		

metal

MÜLLER

2 vías

1

código	370600[1]	**referencia**	02019
descripción	válvula magnética inox 230VAC entrada 3/4" salida 1/2" empalme conector Faston 6,3mm L 57mm 2 vías reducción entrada A 2.5l/min		
Para modelos:	WKI-10L-HA, WKI-10L-VA, WKI-20L-VA-3KW, WKI-20L-VA-6KW, WKI-40L-VA, WKI-60L-VA, WKI-80L-VA		
repuestos para	370600		

código	371122	referencia	—
filtro de válvula magnética ø 19mm H 10mm apto para MÜLLER			

código	371214	referencia	—
reducción MÜLLER tipo MR06 velocidad de flujo 2.5l/min medida de montaje 19mm caudal nominal a 4 bar margen de presión 1-10bar homologación KTW tolerancia ±20% verde			

[1]carcasa de acero inox

diversas válvulas magnéticas

1

código	370155	**referencia**	02559
descripción	válvula magnética 2vías 230VAC empalme 1/8"		
Para modelos:	B200, B200WS, B202, TVB200		

presostatos

para aparatos de café

ø45mm

1

código	541766	**referencia**	03238
descripción	presostato ø 45mm margen de presión 0.5bar 6A 250V empalme 10mm 1CO empalme de presión 10mm		
Para modelos:	WKT-10n-VA, WKT-20n-VA, WKT-D-10n-VA, WKT-D-20n-VA, WKT-D-5n-VA		

1

código	541733	**referencia**	02767
descripción	presostato ø 45mm margen de presión 105/75mbar margen de presión 0,105/0,075bar p máx. 0.5bar 10A 250V empalme 8mm empalme de presión 8mm		
Para modelos:	A140-220-240V, Excelso, Excelso-T, Excelso-Tp		

1

código	541743	**referencia**	02641
descripción	presostato ø 45mm margen de presión 90/50mbar p máx. 0.5bar empalme presión ø 8/12mm		
Para modelos:	MW-10L, MW-20L, MW-5L		

1

código	541101	**referencia**	02695
descripción	presostato ø 45mm presión de intervención 0.6bar presión reinicio 0.4bar conexión de presión vertical empalme presión ø 10mm aparatos de café empalme conector Faston 6,3mm apto para ANIMO		
Para modelos:	WKS		

electródos

1

código	402693	**referencia**	54147
descripción	electrodo de nivel longitud total 175mm sonda L 155mm largo del bulbo asilado 80mm ø 4mm		
Para modelos:	WKS		

1

código	402694	**referencia**	54148
descripción	electrodo de nivel longitud total 235mm sonda L 215mm largo del bulbo asilado 80mm ø 4mm		
Para modelos:	WKS		

Encuentre nuestra gama siempre actualizada en la tienda web de GEV

1

código	402544	**referencia**	94114
descripción	electrodo de nivel M10 longitud total 70mm sonda L 40mm largo del bulbo asilado 14mm empalme F6,3 ø 4mm		
Para modelos:	1-PBD-Antraciet, 1-PBD-Rood, 2-PBD-Antraciet, 2-PBD-Rood, B200WF, CB10W, CB1x10WL, CB1x10WR, CB1x20WL, CB1x20WR, CB1x5WL, CB1x5WR, CB20W, CB2x10W, CB2x20W, CB2x5W, CB5W, DWI-GL-60HW-3N-400V, DWI-GL90HW-3N-400V, FC-GL-1x10-HW-3N-400V, FC-GL-1x20-HW-3N-400V, FC-GL-2x10-HW-3N-400V, FC-GL-2x20-HW-3N-400V, FC-GL-2x5-HW-3N-400V, M100W, M200W, M200W-Black, M202W, M202W-Black, MT100W, MT200W, MT200W-Black, MT200Wp, MT200Wp-Black, MT202W, MT202W-Black, OptiFresh-1, OptiFresh-2, OptiFresh-3, OptiFresh-4, OptiFresh-Bean-1, OptiFresh-Bean-2, OptiFresh-Bean-3, OptiFresh-Bean-4, OptiVend-1, OptiVend-1TL, OptiVend-1TS, OptiVend-2, OptiVend-3, OptiVend-3TS...(Otros modelos se puede ver en la tienda web)		

1

código	525415	**referencia**	11576
descripción	unión roscada para electrodo montaje ø 10mm agujero ø 6.5mm L 22mm		
Para modelos:	1-PBD-Antraciet, 1-PBD-Rood, 2-PBD-Antraciet, 2-PBD-Rood, B200, B200WF, B600W-DUO, B600W-DUO-DOS, CB10W, CB1x10WL, CB1x10WR, CB1x20WL, CB1x20WR, CB1x5WL, CB1x5WR, CB20W, CB2x10W, CB2x20W, CB2x5W, CB5W, M100W, M200W, M200W-Black, M202W, M202W-Black, MT100W, MT200W, MT200W-Black, MT200Wp, MT200Wp-Black, MT202W, MT202W-Black, MW-10L, MW-20L, MW-5L, OptiFresh-1, OptiFresh-2, OptiFresh-3, OptiFresh-4, OptiFresh-Bean-1, OptiFresh-Bean-2, OptiFresh-Bean-3, OptiFresh-Bean-4, OptiVend-1, OptiVend-1TL, OptiVend-1TS, OptiVend-2, OptiVend-3, OptiVend-3TS, OptiVend-4...(Otros modelos se puede ver en la tienda web)		

flujómetros y sensores de caudal

flujómetros

DIGMESA

1

código	400193	**referencia**	02699
descripción	flujómetro rosca 1/4" plástico conector Faston 2,8mm homologación NSF reducción ø 2mm DIGMESA		
Para modelos:	B200WF, TB200WF		
accesorios para	400193		

código	400256	referencia	—
conector GICAR para flujómetro			

otros

1

código	402540	**referencia**	02949
descripción	flujómetro tubo ø 8mm plástico homologación NSF ø nominal 2mm		
Para modelos:	M200, M200-Black, M200W, M200W-Black, M202, M202-Black, M202W, M202W-Black, MT200, MT200-Black, MT200v, MT200v-Black, MT200W, MT200W-Black, MT200Wp, MT200Wp-Black, MT202W		

1

código	402539	**referencia**	02088 9374530/03
descripción	flujómetro tubo ø 8mm plástico homologación NSF ø nominal 3mm		
Para modelos:	CB10, CB10W, CB1x10L, CB1x10R, CB1x10WL, CB1x10WR, CB1x20L, CB1x20R, CB1x20WL, CB1x20WR, CB1x40L, CB1x40R, CB1x5L, CB1x5R, CB1x5WL, CB1x5WR, CB20, CB20W, CB2x10, CB2x10W, CB2x20, CB2x20W, CB2x40, CB2x5, CB2x5W, CB40, CB5, CB5W		

ventiladores

ventilador axial

importación

1

código	601055[1]	**referencia**	02261
descripción	ventilador axial L 92mm An 92mm H 25mm 230VAC 50/60Hz 14.5/14W cojinete rodamiento de bolas empalme conector Faston 2,8mm metal ADDA rodete ventilador ø 85mm resis.a la temp. 70°C		
Para modelos:	B600W-DUO, B600W-DUO-DOS		
accesorios para	601055		

código	550898	referencia	—
cable de conexión longitud del cable 2000mm empalme F 2,8 distancia de empalme 7.9mm para ventilador axial			

código	691103	referencia	—
rejilla de protección ø 90mm distancia de sujeción 83mm para ventilador axial 92mm			

[1]con rodamiento de bolas

fusibles

fusibles finos

portafusibles

1

código	358015	**referencia**	02040
descripción	portafusibles fusible adaptable ø5x20mm ø 19mm rosca M15 1 polos 6A nominal 250V L 41mm empalme conexión para soldadura		
Para modelos:	B600W, DWI-GL180-3N-380V, DWI-GL30-230V, DWI-GL45-3N-400V, DWI-GL60-3N-400V, DWI-GL60HW-3N-400V, DWI-GL90-3N-400V, DWI-GL90HW-3N-400V, FC-2x10L-Comfort, FC-2x5L-Comfort, FC-GL-1x10-3N-400V, FC-GL-1x10-HW-3N-400V, FC-GL-1x20-3N-400V, FC-GL-1x20-HW-3N-400V, FC-GL-1x5-230V, FC-GL-2x10-3N-380V, FC-GL-2x10-3N-400V, FC-GL-2x10-HW-3N-400V, FC-GL-2x20-3N-400V, FC-GL-2x20-HW-3N-400V, FC-GL-2x40-3N-380V, FC-GL-2x5-220V, FC-GL-2x5-230V, FC-GL-2x5-3N-380V, FC-GL-2x5-HW-3N-400V, FC-GLD-2x10-3N-400V, FC-GLD-2x20-3N-400V, FC-GLD-2x5-3N-400V, FC-TK-2x5-220V, KF6-GL-220V, KF6-GL-230V, KF6-GL-3N-380V, KF6-GL-3N-400V		

accesorios eléctricos

conectores - acoplamientos - enchufes

enchufe con puesta a tierra

enchufes específicos del fabricante

ANIMO

1

código	551032	**referencia**	02434
descripción	enchufe enchufe con puesta a tierra máx. 16A protección IP44 países DE 240V H 60mm montaje ø 45mm An 60mm fases 1 L/N/PE		
Para modelos:	B600W, DWI-GL180-3N-380V, DWI-GL30-230V, DWI-GL45-3N-400V, DWI-GL60-3N-400V, DWI-GL60HW-3N-400V, DWI-GL90-3N-400V, DWI-GL90HW-3N-400V, FC-GL-1x10-3N-400V, FC-GL-1x10-HW-3N-400V, FC-GL-1x20-3N-400V, FC-GL-1x20-HW-3N-400V, FC-GL-1x5-230V, FC-GL-2x10-3N-380V, FC-GL-2x10-3N-400V, FC-GL-2x10-HW-3N-400V, FC-GL-2x20-3N-400V, FC-GL-2x20-HW-3N-400V, FC-GL-2x40-3N-380V, FC-GL-2x5-220V, FC-GL-2x5-230V, FC-GL-2x5-3N-380V, FC-GL-2x5-HW-3N-400V, FC-GLD-2x10-3N-400V, FC-GLD-2x20-3N-400V, FC-GLD-2x5-3N-400V, FC-TK-2x5-220V, KF6-GL-220V, KF6-GL-230V, KF6-GL-3N-380V, KF6-GL-3N-400V		

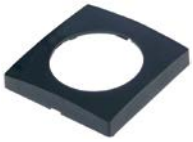

1

código	551033	**referencia**	02081
descripción	revestimiento para enchufe L 60mm An 60mm plástico		
Para modelos:	CB10, CB10W, CB1x10L, CB1x10R, CB1x10WL, CB1x10WR, CB1x20L, CB1x20R, CB1x20WL, CB1x20WR, CB1x40L, CB1x40R, CB1x5L, CB1x5R, CB1x5WL, CB1x5WR, CB20, CB20W, CB2x10, CB2x10W, CB2x20, CB2x20W, CB2x40, CB2x5, CB2x5W, CB40, CB5, CB5W, OptiFresh-1, OptiFresh-2, OptiFresh-3, OptiFresh-4, OptiVend-3, OptiVend-3TS, OptiVend-4, OptiVend-4TS		

enchufes/conectores de aparatos

aparatos de baja temperatura 70°C

1

código	551024	**referencia**	02119
descripción	conector para aparatos de baja temperatura C14 máx. 10A/250V T70 plástico conector Faston 6,3mm		
Para modelos:	CB1x10L, CB1x10R, CB1x10WL, CB1x10WR, CB1x20L, CB1x20R, CB1x20WL, CB1x20WR, CB1x40L, CB1x40R, CB1x5L, CB1x5R, CB1x5WL, CB1x5WR, CB2x10, CB2x10W, CB2x20, CB2x20W, CB2x40, CB2x5, CB2x5W, CN10e, CN10e-without-gauge-glass, CN20e, CN20e-without-gauge-glass, CN40e, CN5e, CN5e-without-gauge-glass		

aparatos de alta temperatura 155°C

1

código	551023	**referencia**	02104
descripción	conector para aparatos de alta temperatura C16A conector Faston 6,3mm máx. 10A/250V T155 plástico		
Para modelos:	B600W, CE-10L-STA, CE-10L-STA-PLGLS, CE-12L-STA, CE-16L-STA, CE-16L-STA-PLGLS, CE-20L-STA, CE-20L-STA-PLGLS, CE-25L-STA, CE-40L-STA, CE-4L-STA, CE-6L-STA, CE-6L-STA-PLGLS, CE-8L-STA, DE-10L, DE-10L-INSTALL, DE-20L, DE-20L-INSTALL, DE-40L, DE-40L-INSTALL, DE-5L, DE-5L-INSTALL, DWI-GL180-3N-380V, FC-2x5L-Comfort, FC-GL-1x10-3N-400V, FC-GL-1x10-HW-3N-400V, FC-GL-1x20-3N-400V, FC-GL-1x20-HW-3N-400V, FC-GL-1x5-230V, FC-GL-2x10-3N-380V, FC-GL-2x10-3N-400V, FC-GL-2x10-HW-3N-400V, FC-GL-2x20-3N-400V, FC-GL-2x20-HW-3N-400V, FC-GL-2x40-3N-380V, FC-GL-2x5-220V, FC-GL-2x5-230V, FC-GL-2x5-3N-380V, FC-GL-2x5-HW-3N-400V, FC-GLD-2x10-3N-400V, FC-GLD-2x20-3N-400V, FC-GLD-2x5-3N-400V, FC-TK-2x5-220V, KF6-GL-220V, KF6-GL-3N-380V, MPW, MWR-10L, MWR-20L, MWR-40L, MWR-5L		

cables

cables de alimentación aparatos

1

código	550229	**referencia**	02112 99491
descripción	cable aliment. para aparatos de media temp. CEE7/7 - C15 3 polos contactos P+N+T 1mm² máx. 10A máx. 250V 2,0m H05VVF T155 aislam. goma		
Para modelos:	B600W, CE-10L-STA, CE-10L-STA-PLGLS, CE-12L-STA, CE-16L-STA, CE-16L-STA-PLGLS, CE-20L-STA, CE-20L-STA-PLGLS, CE-25L-STA, CE-40L-STA, CE-4L-STA, CE-6L-STA, CE-6L-STA-PLGLS, CE-8L-STA, DE-10L, DE-20L, DE-40L, DE-5L, FC-GL-1x10-3N-400V, FC-GL-1x10-HW-3N-400V, FC-GL-1x20-3N-400V, FC-GL-1x20-HW-3N-400V, FC-GL-1x5-230V, FC-GL-2x10-3N-380V, FC-GL-2x10-3N-400V, FC-GL-2x10-HW-3N-400V, FC-GL-2x20-3N-400V, FC-GL-2x20-HW-3N-400V, FC-GL-2x40-3N-380V, FC-GL-2x5-220V, FC-GL-2x5-230V, FC-GL-2x5-3N-380V, FC-GL-2x5-HW-3N-400V, FC-GLD-2x10-3N-400V, FC-GLD-2x20-3N-400V, FC-GLD-2x5-3N-400V, FC-TK-2x5-220V, KF6-GL-220V, KF6-GL-230V, KF6-GL-3N-380V, KF6-GL-3N-400V, MPW		

Encuentre nuestra gama siempre actualizada en la tienda web de GEV

terminales

regletas de bornes a tornillo/con contactos de enchufe

1

código	550110	**referencia**	02089
descripción	borne de conexión 5 polos máx. 40A máx. 250V empalme M6/conector Faston 6,3mm resis.a la temp. 130°C		
Para modelos:	CB10, CB10W, CB1x10L, CB1x10R, CB1x10WL, CB1x10WR, CB1x20L, CB1x20R, CB1x20WL, CB1x20WR, CB1x40L, CB1x40R, CB1x5L, CB1x5R, CB1x5WL, CB1x5WR, CB20, CB20W, CB2x10, CB2x10W, CB2x20, CB2x20W, CB2x40, CB2x5, CB2x5W, CB40, CB5, CB5W, WKI-80n		

1

código	551027	**referencia**	02035
descripción	regleta de bornes 2 polos máx. 12A máx. 400V empalme ø2,5mm² / F6,3 resis.a la temp. 150°C		
Para modelos:	B200WS, B202, WKI-10L-HA, WKI-10L-VA, WKI-20L-VA-3KW, WKT-10HA, WKT-10VA, WKT-25HA, WKT-25VA		

1

código	551000	**referencia**	02036
descripción	regleta de bornes 4 polos máx. 380V sección nominal 2.5mm²		
Para modelos:	WKI-20L-VA-6KW, WKI-40L-VA, WKI-60L-VA		

regletas de bornes con compensador de tracción

1

código	551029	**referencia**	02571
descripción	borne de conexión 3 polos máx. 400V máx. 16A ø cable 10.5mm sección nominal 2.5mm² fases 1 empalme conector Faston 6,3mm/ conexión roscada con compensador de tracción		
Para modelos:	Excelso, Excelso-T, Excelso-Tp, KKWn, M100-Black, M100-Blue, M100-Grey, M100W, M102, M102-Black, M200, M200-Black, M200W, M200W-Black, M202, M202-Black, M21, M21-Black, M22, M22-Black, MT100-Black, MT100-Blue, MT100-Grey, MT100v, MT100v-Black, MT100W, MT200, MT200-Black, MT200v, MT200v-Black, MT200W, MT200W-Black, MT200Wp, MT200Wp-Black, OptiBean-2, OptiBean-3, OptiCool, OptiCool-TS, OptiFresh-1, OptiFresh-2, OptiFresh-3, OptiFresh-4, OptiFresh-Bean-1, OptiFresh-Bean-2, OptiFresh-Bean-3, OptiFresh-Bean-4, OptiVend-1, OptiVend-1TL, OptiVend-1TS, OptiVend-2... (Otros modelos se puede ver en la tienda web)		

1

código	551028	**referencia**	02535 02570
descripción	borne de conexión 3 polos máx. 400V máx. 16A sección nominal 2.5mm² fases 1 empalme conector Faston 6,3mm/ conexión roscada con compensador de tracción		
Para modelos:	1-PBD-Antraciet, 1-PBD-Rood, 2-PBD-Antraciet, 2-PBD-Rood, A100, A100W, A102, A140-220-240V, A200, A200-3WHPL, A200W, A202, A21, A22, B100, B200, B200WF, FC-GL-2x40-3N-380V, MW-5L, MWRn-10L, MWRn-20L, MWRn-5L, OptiBean-2, OptiBean-3, OptiVend-1, OptiVend-1TL, OptiVend-1TS, OptiVend-2, OptiVend-3, OptiVend-3TS, OptiVend-4, OptiVend-4TS, OptiVend-Choco, PBD, TA100, TA100W, TA200, TA200W, TB200WF, TVA100, TVA200, TVB100, TVB200, WKI-10n, WKI-20n-3KW, WKS, WKT-10n-HA, WKT-10n-VA, WKT-20n-HA, WKT-20n-VA...(Otros modelos se puede ver en la tienda web)		

1

código	551030	**referencia**	02348
descripción	borne de conexión 5 polos máx. 400V máx. 16A sección nominal 2.5mm² fases 3 empalme conector Faston 6,3mm/ conexión roscada con compensador de tracción		
Para modelos:	A100W-2N-380-415V, A200W-2N-380-415V, A202W, MW-10L, MW-20L, OptiVend-1, OptiVend-1TL, OptiVend-1TS, OptiVend-3, OptiVend-3TS, OptiVend-4, OptiVend-4TS, OptiVend-Choco, OptiVend-HS, OptiVend-HS-Duo, TA100W-2N-380-415V, TA200W-2N-380-415V, TA202W, WKI-20n-6KW, WKI-40n		

diversos

1

código	551031	**referencia**	02039
descripción	clema 1 polos máx. 63A máx. 500V empalme atornillado		
Para modelos:	WKI-80L-VA		

encendidos y temopares

interruptores de encendido

1

código	301014	**referencia**	02100
descripción	pulsador basculante medida de montaje 30x11mm negro 1NO 250V 16A empalme conector Faston 6,3mm temperatura ambiente máx. 85/125°C protección IP40 montaje ømm conector Faston 6,3mm		
Para modelos:	B200WS, B202, WKI-10L-HA		

componentes específicos

para máquinas de espresso

grifos de vapor/agua

tubos de vapor/agua

boquillas para tubos de vapor

1

código	527008	**referencia**	54138
descripción	boquilla de vapor		
Para modelos:	WKS		

boquillas para tubos de agua

piezas sueltas

1

código	527009	**referencia**	54141
descripción	boquilla para agua		
Para modelos:	WKS		

aireadores

1

código	527007	**referencia**	04261
descripción	aireador		
Para modelos:	OptiCool, OptiCool-TS, WKS		

para máquinas de infusión

cafeteras

1

código	960075	**referencia**	08208
descripción	cafetera 1.85l vidrio para ANIMO		
Para modelos:	A100, A100W, A100W-2N-380-415V, A102, A200, A200-3WHPL, A200W, A200W-2N-380-415V, A202, A202W, B100, B200WS, B202, Excelso, M100-Black, M100-Blue, M100-Grey, M100W, M102, M102-Black, M200, M200-Black, M200W, M200W-Black, M202, M202-Black, M202W, M202W-Black		

filtros de café

filtros permanentes

1

código	525441	**referencia**	01060
descripción	filtro permanente para máquina de café D1 ø 108mm D2 ø 146mm UE 1 pzs		

filtros de papel

filtros de cesto

1

código	960101	**referencia**	01115
descripción	filtro de papel para máquinas de café D1 ø 100mm D2 ø 320mm UE 500 pzs		
Para modelos:	FC-GL-2x5-HW-3N-400V		

1

código	960106	**referencia**	01097
descripción	filtro de papel para máquinas de café D1 ø 150mm D2 ø 350mm UE 500 pzs		

1

código	960102	**referencia**	01116 152/457
descripción	filtro de papel para máquinas de café D1 ø 150mm D2 ø 435mm UE 500 pzs		
Para modelos:	FC-GL-1x10-HW-3N-400V, FC-GL-2x10-HW-3N-400V		

Encuentre nuestra gama siempre actualizada en la tienda web de GEV

1

código	960033	**referencia**	011117
descripción	filtro de papel para máquinas de café D1 ø 210mm D2 ø 530mm UE 500 pzs		

1

código	960104	**referencia**	01131
descripción	filtro de papel para máquinas de café D1 ø 280mm D2 ø 635mm UE 500 pzs		

1

código	960100	**referencia**	01088
descripción	filtro de papel para máquinas de café D1 ø 90mm D2 ø 250mm UE 1000 pzs		

filtros redondos

1

código	960018	**referencia**	01003
descripción	filtro de papel ø 190mm tipo DE 5 UE 500 pzs para FC GL para ANIMO		

1

código	960019	**referencia**	01008
descripción	filtro de papel ø 260mm tipo DE 10 UE 500 pzs para FC GL para ANIMO		

1

código	960020	**referencia**	01010
descripción	filtro de papel ø 330mm tipo DE 20 UE 500 pzs para FC GL para ANIMO		

1

código	960021	**referencia**	01011
descripción	filtro de papel ø 440mm tipo DE 40 UE 500 pzs para FC GL para ANIMO		

recipientes de filtro

recipientes de filtro

ANIMO

1

código	960076	**referencia**	08635
descripción	recipiente de filtro plástico ø ext. 170mm ø int. 1 150mm ø int. 2 90mm H 100mm filtro N° 960100 para ANIMO		
Para modelos:	A100, A100W, A100W-2N-380-415V, A102, A140-220-240V, A200, A200-3WHPL, A200W, A200W-2N-380-415V, A202, A202W, B100, B200WS, B202, TA100, TA100W, TA100W-2N-380-415V, TA200, TA200W, TA200W-2N-380-415V, TA202W, TVA100, TVA200, TVB100		

1

código	525857	**referencia**	99232
descripción	recipiente de filtro plástico ø ext. 174mm ø int. 1 152mm ø int. 2 100mm H 120mm con anti-goteo filtro N° 960100 para ANIMO		
Para modelos:	M100-Black, M100-Blue, M100-Grey, M100W, M102, M102-Black, M200, M200-Black, M200W, M200W-Black, M202, M202-Black, M202W, M202W-Black, MT100-Black, MT100-Blue, MT100-Grey, MT100v, MT100v-Black, MT100W, MT200, MT200-Black, MT200v, MT200v-Black, MT200W, MT200W-Black, MT200Wp, MT200Wp-Black, MT202W, MT202W-Black		

1

código	525856	**referencia**	09436
descripción	recipiente de filtro plástico ø ext. 174mm ø int. 1 152mm ø int. 2 100mm H 120mm filtro N° 960100 para ANIMO		
Para modelos:	Excelso, Excelso-T, Excelso-Tp		

1

código	525858	**referencia**	12240
descripción	recipiente de filtro plástico An 250mm P 250mm H 145mm filtro N° 960106 para ANIMO		
Para modelos:	B600W, B600W-DUO		

grifos de salida

grifos de salida

1

código	525806	**referencia**	99674
descripción	grifo completo longitud de tubo 60mm M18 para ANIMO		
Para modelos:	CB1x40L, CB1x40R, CB2x40, CN10e-without-gauge-glass, CN10i-without-gauge-glass, CN20e-without-gauge-glass, CN20i-without-gauge-glass, CN40e, CN5e-without-gauge-glass, CN5i-without-gauge-glass		

1

código	525807	**referencia**	99684
descripción	grifo completo longitud de tubo 80mm empalme con brida para ANIMO		
Para modelos:	CB1x10L, CB1x10R, CB1x10WL, CB1x10WR, CB1x20L, CB1x20R, CB1x20WL, CB1x20WR, CB1x5L, CB1x5R, CB1x5WL, CB1x5WR, CB2x10, CB2x10W, CB2x20, CB2x20W, CB2x5, CB2x5W, CN10e, CN10i, CN20e, CN20i, CN5e, CN5i, WKT-D-10n-HA, WKT-D-10n-VA, WKT-D-20n-HA, WKT-D-20n-VA, WKT-D-5n-HA, WKT-D-5n-VA		

1

código	525808	**referencia**	99683
descripción	grifo completo longitud de tubo 80mm para ANIMO con brida		
Para modelos:	CB10W, CB1x10WL, CB1x10WR, CB1x20WL, CB1x20WR, CB1x5WL, CB1x5WR, CB20W, CB2x10W, CB2x20W, CB2x5W, CB5W		

1

código	527013	**referencia**	54116
descripción	grifo de salida completo		
Para modelos:	MW-10L, MW-20L, MW-5L		

1

código	527018	**referencia**	54102 99701
descripción	grifo de salida completo empalme 3/8"		
Para modelos:	MT100W, MT200W-Black, MT202W-Black, THERMOSCONT-2.4-KR+-PLGL		

1

código	527001	**referencia**	04170
descripción	grifo de salida completo rosca 3/4"		
Para modelos:	CE-40L-STA, CI-40L-STA, DE-40L, DE-40L-INSTALL, DWI-GL180-3N-380V, FC-GL-2x40-3N-380V, MWR-40L		

1

código	527010	**referencia**	04181
descripción	grifo de salida completo tubo ø 15mm longitud de tubo 43mm rosca 1/4" negro/cromo		
Para modelos:	B200WS, WKT-3L-HA, WKT-3L-VA		

Encuentre nuestra gama siempre actualizada en la tienda web de GEV

1

código	527015	**referencia**	04250
descripción	grifo de salida completo tubo ø 20mm longitud de tubo 51mm negro empalme 1/2"		
Para modelos:	A100W, A100W-2N-380-415V, A200W, A200W-2N-380-415V, A202W, B200WF, DWI-GL60HW-3N-400V, DWI-GL90HW-3N-400V, FC-GL-1x10-HW-3N-400V, FC-GL-1x20-HW-3N-400V, FC-GL-2x10-HW-3N-400V, FC-GL-2x20-HW-3N-400V, FC-GL-2x5-HW-3N-400V, M100W, M200W, M200W-Black, M202W, M202W-Black, MT100W, MT200W, MT200W-Black, MT200Wp, MT200Wp-Black, MT202W, MT202W-Black, TA100W, TA100W-2N-380-415V, TA200W, TA200W-2N-380-415V, TA202W, TB200WF, WKT-3n-HA, WKT-3n-VA		

2

código	527031	**referencia**	99705
descripción	grifo de salida completo tubo ø 21mm longitud de tubo 45mm empalme 1/2" apto para ANIMO		
Para modelos:	CE-10L-STA-PLGLS, CE-16L-STA-PLGLS, CE-20L-STA-PLGLS, CE-6L-STA-PLGLS, DE-10L, DE-10L-INSTALL, DE-20L, DE-20L-INSTALL, DE-5L, DE-5L-INSTALL, FC-GL-1x10-3N-400V, FC-GL-1x10-HW-3N-400V, FC-GL-1x20-3N-400V, FC-GL-1x20-HW-3N-400V, FC-GL-1x5-230V, FC-GL-2x10-3N-400V, FC-GL-2x10-HW-3N-400V, FC-GL-2x20-3N-400V, FC-GL-2x20-HW-3N-400V, FC-GL-2x5-230V, FC-GL-2x5-HW-3N-400V, FC-GLD-2x10-3N-400V, FC-GLD-2x20-3N-400V, FC-GLD-2x5-3N-400V, WKT-10n-HA, WKT-10n-VA, WKT-20n-HA, WKT-20n-VA, WKT-D-10L-HA, WKT-D-18L-HA		
repuestos para	527031		
	código	525437	referencia 54103
	cuerpo de grifo P 65mm An 35mm H 62mm rosca M35x1,5 empalme 1/2"		
	código	527019	referencia 04032
	montura de grifo para grifo de salida completo		

1

código	527011	**referencia**	99707
descripción	grifo de salida completo tubo ø 21mm longitud de tubo 45mm negro/cromo empalme 1/2"		
Para modelos:	CE-10L-STA, CE-12L-STA, CE-16L-STA, CE-20L-STA, CE-25L-STA, CE-4L-STA, CE-6L-STA, CE-8L-STA, CI-10L-STA, CI-12L-STA, CI-16L-STA, CI-20L-STA, CI-25L-STA, CI-4L-STA, CI-6L-STA, CI-8L-STA, MWRn-10L, MWRn-20L, MWRn-5L, WKI-n-no-drip-tap-front, WKI-n-no-drip-tap-front, WKI-n-swivel-arm-L, WKI-n-swivel-arm-R		

piezas sueltas

1

código	525809	**referencia**	54169
descripción	cuerpo de grifo empalme con brida para ANIMO longitud de tubo 80mm		
Para modelos:	CB1x10L, CB1x10R, CB1x10WL, CB1x10WR, CB1x20L, CB1x20R, CB1x20WL, CB1x20WR, CB1x5L, CB1x5R, CB1x5WL, CB1x5WR, CB2x10, CB2x10W, CB2x20, CB2x20W, CB2x5, CB2x5W, CN10e, CN10i, CN20e, CN20i, CN5e, CN5i, WKT-D-10n-HA, WKT-D-10n-VA, WKT-D-20n-HA, WKT-D-20n-VA, WKT-D-5n-HA, WKT-D-5n-VA		

1

código	525810	**referencia**	54332
descripción	cuerpo de grifo M18 para ANIMO longitud de tubo 60mm		
Para modelos:	CB1x40L, CB1x40R, CB2x40, CN10e-without-gauge-glass, CN10i-without-gauge-glass, CN20e-without-gauge-glass, CN20i-without-gauge-glass, CN40e, CN5e-without-gauge-glass, CN5i-without-gauge-glass		

1

código	525437	**referencia**	54103
descripción	cuerpo de grifo P 65mm An 35mm H 62mm rosca M35x1,5 empalme 1/2"		

1

código	525804	**referencia**	07953
descripción	tapa para grifo An 26mm H 40mm L 55mm		
Para modelos:	CB1x10L, CB1x10R, CB1x10WL, CB1x10WR, CB1x20L, CB1x20R, CB1x20WL, CB1x20WR, CB1x5L, CB1x5R, CB1x5WL, CB1x5WR, CB2x10, CB2x10W, CB2x20, CB2x20W, CB2x5, CB2x5W, CN10e, CN10i, CN20e, CN20i, CN5e, CN5i, WKT-D-10n-HA, WKT-D-10n-VA, WKT-D-20n-HA, WKT-D-20n-VA, WKT-D-5n-HA, WKT-D-5n-VA		

grifos

asideros giratorios

1

código	111382	**referencia**	04315
descripción	manilla giratoria ANIMO ø 45mm L 50mm eje ø 8mm negro		
Para modelos:	WKI-10n, WKI-20n-3KW, WKI-20n-6KW, WKI-40n, WKI-60n, WKI-80n, WKI-n-double-tap-front, WKI-n-no-drip-tap-front, WKI-n-swivel-arm-L, WKI-n-swivel-arm-R		

monturas cierre goma

1

código	525478	**referencia**	04313
descripción	montura cierre goma rosca 1/2" D1 ø 24mm D2 ø 18mm soporte de eje ø 8mm apto para ANIMO		
Para modelos:	WKI-10n, WKI-20n-3KW, WKI-20n-6KW, WKI-40n, WKI-60n, WKI-80n, WKI-n-double-tap-front, WKI-n-no-drip-tap-front, WKI-n-swivel-arm-L, WKI-n-swivel-arm-R		

grifos

1

código	525420	**referencia**	99489 99696
descripción	grifo completo rosca 1/2" longitud salida 250mm		
Para modelos:	WKI-20L-VA-3KW, WKI-20L-VA-6KW, WKI-20n-3KW, WKI-20n-6KW, WKI-n-double-tap-front		

1

código	525410	**referencia**	99488 99695
descripción	grifo completo rosca 3/4" longitud salida 200mm		
Para modelos:	WKI-10L-HA, WKI-10L-VA, WKI-10n, WKI-n-double-tap-front		

1

código	525421	**referencia**	99490 99697
descripción	grifo completo rosca 3/4" longitud salida 300mm		
Para modelos:	WKI-40L-VA, WKI-40n, WKI-60L-VA, WKI-60n, WKI-80L-VA, WKI-80n, WKI-n-double-tap-front, WKI-n-no-drip-tap-front, WKI-n-swivel-arm-L, WKI-n-swivel-arm-R		

unidades de infudión

juntas

1

código	531138	**referencia**	08599
descripción	junta de tapa int.ø 180mm espesor 7mm		
Para modelos:	MVC-5L-STA		

cabezales rociadores

1

código	527035	**referencia**	12231
descripción	cabezal rociador montura para ANIMO		
Para modelos:	A100, A100W, A100W-2N-380-415V, A102, A140-220-240V, A200, A200-3WHPL, A200W, A200W-2N-380-415V, A202, A202W, TA100, TA100W, TA100W-2N-380-415V, TA200, TA200W, TA200W-2N-380-415V, TA202W, TVA100, TVA200		

Encuentre nuestra gama siempre actualizada en la tienda web de GEV

1

código	525803	**referencia**	07939
descripción	cabezal rociador ø 103mm para ANIMO		
Para modelos:	Excelso, Excelso-T, Excelso-Tp, M100-Black, M100-Blue, M100-Grey, M100W, M102, M102-Black, M200, M200-Black, M200W, M200W-Black, M202, M202-Black, M202W, M202W-Black, MT100-Black, MT100-Blue, MT100-Grey, MT100v, MT100v-Black, MT100W, MT200, MT200-Black, MT200v, MT200v-Black, MT200W, MT200W-Black, MT200Wp, MT200Wp-Black, MT202W, MT202W-Black		

1

código	527025	**referencia**	08327
descripción	cabezal rociador para ANIMO		
Para modelos:	A100, A100W, A100W-2N-380-415V, A102, A140-220-240V, A200, A200-3WHPL, A200W, A200W-2N-380-415V, A202, A202W, B100, B200, B200WF, B200WS, B202, TA100, TA100W, TA100W-2N-380-415V, TA200, TA200W, TA200W-2N-380-415V, TA202W, TB200WF, TVA100, TVA200, TVB100, TVB200		

1

código	527034	**referencia**	11180
descripción	cabezal rociador para ANIMO		
Para modelos:	B600W, B600W-DUO, B600W-DUO-DOS		

distribuidores

1

código	525801	**referencia**	07940
descripción	distribuidor de agua ø 82mm para ANIMO		
Para modelos:	Excelso, Excelso-T, Excelso-Tp, M100-Black, M100-Blue, M100-Grey, M100W, M102, M102-Black, M200, M200-Black, M200W, M200W-Black, M202, M202-Black, M202W, M202W-Black, MT100-Black, MT100-Blue, MT100-Grey, MT100v, MT100v-Black, MT100W, MT200, MT200-Black, MT200v, MT200v-Black, MT200W, MT200W-Black, MT200Wp, MT200Wp-Black, MT202W, MT202W-Black		

grifos de vapor/agua

grifos

1

código	525411	**referencia**	04120 04309
descripción	grifo ANIMO entrada 3/8" salida 3/8"		
Para modelos:	WKI-10L-HA, WKI-10L-VA, WKI-10n, WKI-20L-VA-3KW, WKI-20L-VA-6KW, WKI-20n-3KW, WKI-20n-6KW, WKI-40L-VA, WKI-40n, WKI-60L-VA, WKI-60n, WKI-80L-VA, WKI-80n, WKI-n-double-tap-front, WKI-n-no-drip-tap-front, WKI-n-swivel-arm-L, WKI-n-swivel-arm-R		

tubos indicadores de nivel

empalmes

1

código	525811	**referencia**	13308
descripción	empalme para mirilla L 40mm		
Para modelos:	CB1x40L, CB1x40R, CB2x40, CN40e		

válvulas angulares

1

código	525812	**referencia**	54113
descripción	válvula angular para mirilla L 29mm		
Para modelos:	MWR-10L, MWR-20L, MWR-40L, MWR-5L, MWRn-10L, MWRn-20L, MWRn-5L, WKI-10L-HA, WKI-10L-VA, WKI-10n, WKI-20L-VA-3KW, WKI-20L-VA-6KW, WKI-20n-3KW, WKI-20n-6KW, WKI-40L-VA, WKI-40n, WKI-60L-VA, WKI-60n, WKI-80L-VA, WKI-80n		

1

código	525813	**referencia**	54115
descripción	válvula angular para mirilla L 29mm		
Para modelos:	MWR-10L, MWR-20L, MWR-40L, MWR-5L, MWRn-10L, MWRn-20L, MWRn-5L, WKI-10L-HA, WKI-10L-VA, WKI-20L-VA-3KW, WKI-20L-VA-6KW, WKI-40L-VA, WKI-60L-VA, WKI-80L-VA		

tubos indicadores de nivel

1

código	526805	**referencia**	12884
descripción	tubo nivel de agua ø ext. 10.4mm int.ø 8.2mm H 208mm para ANIMO		
Para modelos:	CB1x5L, CB1x5R, CB1x5WL, CB1x5WR, CB2x5, CB2x5W, CN5e, CN5i, WKT-D-5n-HA, WKT-D-5n-VA		

1

código	527026	**referencia**	19103
descripción	tubo nivel de agua ø ext. 10.4mm int.ø 8.2mm H 211mm para ANIMO		
Para modelos:	B600W		

1

código	527022	**referencia**	54195
descripción	tubo nivel de agua ø ext. 10.4mm int.ø 8.2mm H 216mm marca 1-6 para ANIMO		
Para modelos:	CE-6L-STA-PLGLS, KF6-GL-220V, KF6-GL-3N-380V		

1

código	527030	**referencia**	54188
descripción	tubo nivel de agua ø ext. 10.4mm int.ø 8.2mm H 225mm marca 1-10 para ANIMO		
Para modelos:	DE-10L, DE-10L-INSTALL, FC-GL-1x10-3N-400V, FC-GL-1x10-HW-3N-400V, FC-GL-2x10-3N-380V, FC-GL-2x10-3N-400V, FC-GL-2x10-HW-3N-400V, FC-GLD-2x10-3N-400V		

1

código	527029	**referencia**	54186
descripción	tubo nivel de agua ø ext. 10.4mm int.ø 8.2mm H 225mm marca 1-5 para ANIMO		
Para modelos:	DE-5L, DE-5L-INSTALL, FC-2x5L-Comfort, FC-GL-1x5-230V, FC-GL-2x5-220V, FC-GL-2x5-230V, FC-GL-2x5-3N-380V, FC-GL-2x5-HW-3N-400V, FC-GLD-2x5-3N-400V, FC-TK-2x5-220V		

1

código	526808	**referencia**	12885
descripción	tubo nivel de agua ø ext. 10.4mm int.ø 8.2mm H 230mm para ANIMO		
Para modelos:	CB1x10L, CB1x10R, CB1x10WL, CB1x10WR, CB2x10, CB2x10W, CN10e, CN10i, WKT-D-10n-HA, WKT-D-10n-VA		

1

código	525293	**referencia**	34196
descripción	tubo nivel de agua ø ext. 10.4mm int.ø 8.2mm H 270mm marca 1-10 para ANIMO		
Para modelos:	WKT-10HA, WKT-10VA		

1

código	525284	**referencia**	34388
descripción	tubo nivel de agua ø ext. 10.4mm int.ø 8.2mm H 270mm WKT 10n para ANIMO		
Para modelos:	WKT-10n-HA, WKT-10n-VA		

1

código	526809	**referencia**	34402
descripción	tubo nivel de agua ø ext. 10.4mm int.ø 8.2mm H 300mm para ANIMO		
Para modelos:	MWRn-20L		

1

código	526803	**referencia**	54196
descripción	tubo nivel de agua ø ext. 10.4mm int.ø 8.2mm H 304mm marca 1-10 para ANIMO		
Para modelos:	CE-10L-STA-PLGLS		

1

código	527032	**referencia**	54123
descripción	tubo nivel de agua ø ext. 10.4mm int.ø 8.2mm H 304mm para ANIMO		
Para modelos:	DE-20L, DE-20L-INSTALL, FC-GL-1x20-3N-400V, FC-GL-1x20-HW-3N-400V, FC-GL-2x20-3N-380V, FC-GL-2x20-3N-400V, FC-GL-2x20-HW-3N-400V, FC-GLD-2x20-3N-400V		

1

código	525287	**referencia**	34140
descripción	tubo nivel de agua ø ext. 10.4mm int.ø 8.2mm H 305mm marca 5-25 para ANIMO		
Para modelos:	WKT-25HA, WKT-25VA		

1

código	526804	**referencia**	54225
descripción	tubo nivel de agua ø ext. 10.4mm int.ø 8.2mm H 311mm marca 1-16 para ANIMO		
Para modelos:	CE-16L-STA-PLGLS		

1

código	525285	**referencia**	34389
descripción	tubo nivel de agua ø ext. 10.4mm int.ø 8.2mm H 315mm WKT 20n para ANIMO		
Para modelos:	WKT-20n-HA, WKT-20n-VA		

1

código	526807	**referencia**	12886
descripción	tubo nivel de agua ø ext. 10.4mm int.ø 8.2mm H 317mm para ANIMO		
Para modelos:	CB1x20L, CB1x20R, CB1x20WL, CB1x20WR, CB2x20, CB2x20W, CN20e, CN20i, WKT-D-20n-HA, WKT-D-20n-VA		

1

código	525291	**referencia**	34530
descripción	tubo nivel de agua ø ext. 10.4mm int.ø 8.2mm H 345mm marca 0-10 naranja para ANIMO		
Para modelos:	WKI-10n		

1

código	525289	**referencia**	34107
descripción	tubo nivel de agua ø ext. 10.4mm int.ø 8.2mm H 366mm naranja para ANIMO		
Para modelos:	WKI-10L-HA, WKI-10L-VA		

Encuentre nuestra gama siempre actualizada en la tienda web de GEV

1

código	527004	**referencia**	54155
descripción	tubo nivel de agua ø ext. 10.4mm int.ø 8.2mm H 367mm para ANIMO		
Para modelos:	DE-40L, DE-40L-INSTALL, DWI-GL180-3N-380V, FC-GL-2x40-3N-380V		

1

código	526806	**referencia**	54226
descripción	tubo nivel de agua ø ext. 10.4mm int.ø 8.2mm H 384mm marca 1-20 para ANIMO		
Para modelos:	CE-20L-STA-PLGLS		

1

código	525297	**referencia**	34532
descripción	tubo nivel de agua ø ext. 10.4mm int.ø 8.2mm H 385mm marca 0-20 naranja para ANIMO		
Para modelos:	WKI-20n-3KW, WKI-20n-6KW		

1

código	525295	**referencia**	34111
descripción	tubo nivel de agua ø ext. 10.4mm int.ø 8.2mm H 402mm naranja para ANIMO		
Para modelos:	WKI-20L-VA-3KW, WKI-20L-VA-6KW		

1

código	525299	**referencia**	34534
descripción	tubo nivel de agua ø ext. 10.4mm int.ø 8.2mm H 485mm marca 0-40 naranja para ANIMO		
Para modelos:	WKI-40n		

1

código	525401	**referencia**	34125
descripción	tubo nivel de agua ø ext. 10.4mm int.ø 8.2mm H 501mm naranja para ANIMO		
Para modelos:	WKI-40L-VA		

1

código	525403	**referencia**	34194
descripción	tubo nivel de agua ø ext. 10.4mm int.ø 8.2mm H 666mm claro para ANIMO		
Para modelos:	WKI-60L-VA		

1

código	525405	**referencia**	34132
descripción	tubo nivel de agua ø ext. 10.4mm int.ø 8.2mm H 690mm naranja para ANIMO		
Para modelos:	WKI-80L-VA		

1

código	525407	**referencia**	34549
descripción	tubo nivel de agua ø ext. 10.4mm int.ø 8.2mm H 704mm marca 0-80 naranja para ANIMO		
Para modelos:	WKI-80n		

1

código	525847	**referencia**	54189
descripción	tubo nivel de agua ø ext. 10.4mm int.ø 8.3mm H 358mm marca 5-40 para ANIMO		
Para modelos:	CB1x40L, CB1x40R, CB2x40, CN40e		

1

código	526810	**referencia**	34401
descripción	tubo nivel de agua ø ext. 10.8mm H 226mm para ANIMO		
Para modelos:	MWRn-10L, MWRn-5L		

tubos protectores

plástico

1

código	527027	**referencia**	19104
descripción	tubo de protección ø 15mm int.ø 12mm L 205mm para tubo nivel de agua		
Para modelos:	B600W		

1

código	526800	**referencia**	54228
descripción	tubo de protección ø 15mm int.ø 12mm L 210mm para tubo nivel de agua		
Para modelos:	CE-6L-STA-PLGLS		

1

código	527023	**referencia**	54185
descripción	tubo de protección ø 15mm int.ø 12mm L 220mm para tubo nivel de agua		
Para modelos:	DE-10L, DE-10L-INSTALL, DE-5L, DE-5L-INSTALL, FC-2x5L-Comfort, FC-GL-1x10-3N-400V, FC-GL-1x10-HW-3N-400V, FC-GL-1x5-230V, FC-GL-2x10-3N-380V, FC-GL-2x10-3N-400V, FC-GL-2x10-HW-3N-400V, FC-GL-2x5-220V, FC-GL-2x5-230V, FC-GL-2x5-3N-380V, FC-GL-2x5-HW-3N-400V, FC-GLD-2x10-3N-400V, FC-GLD-2x5-3N-400V, FC-TK-2x5-220V, KF6-GL-220V, MWR-10L, MWR-5L, MWRn-10L, MWRn-5L		

1

código	525294	**referencia**	34197
descripción	tubo de protección ø 15mm int.ø 12mm L 264mm para tubo nivel de agua		
Para modelos:	WKT-10HA, WKT-10n-HA, WKT-10n-VA, WKT-10VA		

1

código	527033	**referencia**	54143
descripción	tubo de protección ø 15mm int.ø 12mm L 298mm para tubo nivel de agua		
Para modelos:	CE-10L-STA-PLGLS, DE-20L, DE-20L-INSTALL, FC-GL-1x20-3N-400V, FC-GL-1x20-HW-3N-400V, FC-GL-2x20-3N-380V, FC-GL-2x20-3N-400V, FC-GL-2x20-HW-3N-400V, FC-GLD-2x20-3N-400V, MWR-20L, MWRn-20L		

1

código	525288	**referencia**	34141
descripción	tubo de protección ø 15mm int.ø 12mm L 299mm para tubo nivel de agua		
Para modelos:	WKT-25HA, WKT-25VA		

1

código	526801	**referencia**	54232
descripción	tubo de protección ø 15mm int.ø 12mm L 305mm para tubo nivel de agua		
Para modelos:	CE-16L-STA-PLGLS		

1

código	525286	**referencia**	54242
descripción	tubo de protección ø 15mm int.ø 12mm L 315mm para tubo nivel de agua		
Para modelos:	WKT-20n-HA, WKT-20n-VA		

1

código	525292	**referencia**	34531
descripción	tubo de protección ø 15mm int.ø 12mm L 352mm para tubo nivel de agua		
Para modelos:	WKI-10n		

1

código	525290	**referencia**	34108
descripción	tubo de protección ø 15mm int.ø 12mm L 360mm para tubo nivel de agua		
Para modelos:	WKI-10L-HA, WKI-10L-VA		

1

código	527005	**referencia**	54157
descripción	tubo de protección ø 15mm int.ø 12mm L 370mm para tubo nivel de agua		
Para modelos:	DE-40L, DE-40L-INSTALL, DWI-GL180-3N-380V, FC-GL-2x40-3N-380V, MWR-40L		

1

código	526802	**referencia**	54233
descripción	tubo de protección ø 15mm int.ø 12mm L 378mm para tubo nivel de agua		
Para modelos:	CE-20L-STA-PLGLS, WKT-D-18L-HA		

1

código	525298	**referencia**	34533
descripción	tubo de protección ø 15mm int.ø 12mm L 390mm para tubo nivel de agua		
Para modelos:	WKI-20n-3KW, WKI-20n-6KW		

1

código	525296	**referencia**	34112
descripción	tubo de protección ø 15mm int.ø 12mm L 396mm para tubo nivel de agua		
Para modelos:	WKI-20L-VA-3KW, WKI-20L-VA-6KW		

1

código	525400	**referencia**	34535
descripción	tubo de protección ø 15mm int.ø 12mm L 490mm para tubo nivel de agua		
Para modelos:	WKI-40n		

1

código	525402	**referencia**	34126
descripción	tubo de protección ø 15mm int.ø 12mm L 495mm para tubo nivel de agua		
Para modelos:	WKI-40L-VA		

1

código	525404	**referencia**	34195
descripción	tubo de protección ø 15mm int.ø 12mm L 660mm para tubo nivel de agua		
Para modelos:	WKI-60L-VA		

1

código	525406	**referencia**	34133
descripción	tubo de protección ø 15mm int.ø 12mm L 690mm para tubo nivel de agua		
Para modelos:	WKI-80L-VA		

1

código	525408	**referencia**	34550
descripción	tubo de protección ø 15mm int.ø 12mm L 710mm para tubo nivel de agua		
Para modelos:	WKI-80n		

metal

1

código	525846	**referencia**	54184
descripción	tubo de protección ø 15mm int.ø 11mm L 360mm aluminio		
Para modelos:	CB1x40L, CB1x40R, CB2x40, CN40e		

Encuentre nuestra gama siempre actualizada en la tienda web de GEV

accesorios

tapas terminales

1

código	525800	**referencia**	04280
descripción	boquilla de goma ø 9mm H 14mm		
Para modelos:	CB1x10L, CB1x10R, CB1x10WL, CB1x10WR, CB1x20L, CB1x20R, CB1x20WL, CB1x20WR, CB1x5L, CB1x5R, CB1x5WL, CB1x5WR, CB2x10, CB2x10W, CB2x20, CB2x20W, CB2x5, CB2x5W, CN10e, CN10i, CN20e, CN20i, CN5e, CN5i, WKT-D-10n-HA, WKT-D-10n-VA, WKT-D-20n-HA, WKT-D-20n-VA, WKT-D-5n-HA, WKT-D-5n-VA		

2

código	525805	**referencia**	04279
descripción	boquilla de goma ø 9mm H 18.5mm		
Para modelos:	CB1x10L, CB1x10R, CB1x10WL, CB1x10WR, CB1x20L, CB1x20R, CB1x20WL, CB1x20WR, CB1x40L, CB1x40R, CB1x5L, CB1x5R, CB1x5WL, CB1x5WR, CB2x10, CB2x10W, CB2x20, CB2x20W, CB2x40, CB2x5, CB2x5W, CN10e, CN10i, CN20e, CN20i, CN40e, CN5e, CN5i, WKT-D-10n-HA, WKT-D-10n-VA, WKT-D-20n-HA, WKT-D-20n-VA, WKT-D-5n-HA, WKT-D-5n-VA		

1

código	527040	**referencia**	08188 34300
descripción	tapa terminal		
Para modelos:	B600W, CB1x40L, CB1x40R, CB2x40, CN40e, DWI-GL180-3N-380V, FC-2x5L-Comfort, FC-GL-2x10-3N-380V, FC-GL-2x20-3N-380V, FC-GL-2x40-3N-380V, FC-GL-2x5-220V, FC-GL-2x5-3N-380V, FC-TK-2x5-220V, KF6-GL-220V, KF6-GL-3N-380V, MWR-10L, MWR-20L, MWR-40L, MWR-5L, MWRn-10L, MWRn-20L, MWRn-5L, WKI-10L-HA, WKI-10L-VA, WKI-10n, WKI-20L-VA-3KW, WKI-20L-VA-6KW, WKI-20n-3KW, WKI-20n-6KW, WKI-40L-VA, WKI-40n, WKI-60L-VA, WKI-60n, WKI-80L-VA, WKI-80n, WKT-10HA, WKT-10n-HA, WKT-10n-VA, WKT-10VA, WKT-20n-HA, WKT-20n-VA, WKT-25HA, WKT-25VA		

otros

1

código	548684	**referencia**	04007
descripción	montura cierre goma para tubo nivel de agua 3/8"		
Para modelos:	MWR-10L, MWR-20L, MWR-40L, MWR-5L, MWRn-10L, MWRn-20L, MWRn-5L, WKI-10L-HA, WKI-10L-VA, WKI-10n, WKI-20L-VA-3KW, WKI-20L-VA-6KW, WKI-20n-3KW, WKI-20n-6KW, WKI-40L-VA, WKI-40n, WKI-60L-VA, WKI-60n, WKI-80L-VA, WKI-80n		

1

código	525802	**referencia**	07954
descripción	tapa de protección para mirilla L 54mm An 24mm H 25mm		
Para modelos:	CB1x10L, CB1x10R, CB1x10WL, CB1x10WR, CB1x20L, CB1x20R, CB1x20WL, CB1x20WR, CB1x5L, CB1x5R, CB1x5WL, CB1x5WR, CB2x10, CB2x10W, CB2x20, CB2x20W, CB2x5, CB2x5W, CN10e, CN10i, CN20e, CN20i, CN5e, CN5i, WKT-D-10n-HA, WKT-D-10n-VA, WKT-D-20n-HA, WKT-D-20n-VA, WKT-D-5n-HA, WKT-D-5n-VA		

1

código	525414	**referencia**	07967
descripción	tapa de protección para tubo sensor L 51mm An 26mm H 25mm		
Para modelos:	CB1x10L, CB1x10R, CB1x10WL, CB1x10WR, CB1x20L, CB1x20R, CB1x20WL, CB1x20WR, CB1x5L, CB1x5R, CB1x5WL, CB1x5WR, CB2x10, CB2x10W, CB2x20, CB2x20W, CB2x5, CB2x5W, CN10e, CN10i, CN20e, CN20i, CN5e, CN5i, WKT-D-10n-HA, WKT-D-10n-VA, WKT-D-20n-HA, WKT-D-20n-VA, WKT-D-5n-HA, WKT-D-5n-VA		

válvulas de llenado

flotadores

1

código	525409	**referencia**	34758
descripción	flotador para válvula de llenado ø 110mm H 55mm inox		
Para modelos:	WKI-10L-VA, WKI-20L-VA-3KW, WKI-20L-VA-6KW, WKI-40L-VA, WKI-60L-VA, WKI-80L-VA, WKT-10VA, WKT-25VA		

cajas y paneles frontales

patas

1

código	531137	**referencia**	03001
descripción	pata ø 21mm H 6.5mm UE 1 pzs altura total 17mm montaje ø 7mm goma		
Para modelos:	Perco-10L, Perco-15L, Percostar-12, Percostar-15, Percostar-3, Percostar-6.5		

flotadores

grifos de flotadores

1

código	525848	**referencia**	39200
descripción	grifo para flotador para WKI/WKT		
Para modelos:	WKI-10L-VA, WKI-20L-VA-3KW, WKI-20L-VA-6KW, WKI-40L-VA, WKI-60L-VA, WKI-80L-VA, WKT-10VA, WKT-25VA		

interruptores de flotador

1

código	347329	**referencia**	34225
descripción	interruptor de flotador 1 polos		
Para modelos:	WKI-10n, WKI-20n-3KW, WKI-20n-6KW, WKI-40n, WKI-60n, WKI-80n		

1

código	347328	**referencia**	02930
descripción	interruptor de flotador rosca M10x1,5 1NO ø 25mm L 50mm montaje ø 11mm 250V 0.5A cable longitud del cable 300mm		
Para modelos:	M100-Black, M100-Blue, M100-Grey, M100W, M102, M102-Black, M200, M200-Black, M200W, M200W-Black, M202, M202-Black, M202W, M202W-Black, MT100-Black, MT100-Blue, MT100-Grey, MT100v, MT100v-Black, MT100W, MT200, MT200-Black, MT200v, MT200v-Black, MT200W, MT200W-Black, MT200Wp, MT200Wp-Black, MT202W, MT202W-Black		

válvulas de seguridad

1

código	525413	**referencia**	54144
descripción	válvula de seguridad empalme 1/2" presión de intervención 1bar		
Para modelos:	WKS		

otros

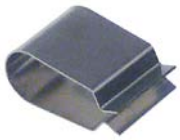

1

código	525416	**referencia**	06287
descripción	resorte de fijación para sonda L 15mm An 10mm		
Para modelos:	B600W-DUO, B600W-DUO-DOS, MWR-10L, MWR-20L, MWR-40L, MWR-5L, MWRn-10L, MWRn-20L, MWRn-5L, WKI-10L-HA, WKI-10L-VA, WKI-10n, WKI-20L-VA-3KW, WKI-20L-VA-6KW, WKI-20n-3KW, WKI-20n-6KW, WKI-40L-VA, WKI-40n, WKI-60L-VA, WKI-60n, WKI-80L-VA, WKI-80n, WKT-10HA, WKT-10n-HA, WKT-10n-VA, WKT-20n-HA, WKT-20n-VA, WKT-D-10L-HA, WKT-D-10n-HA, WKT-D-10n-VA, WKT-D-18L-HA, WKT-D-20n-HA, WKT-D-20n-VA, WKT-D-5n-HA, WKT-D-5n-VA		

1

código	531135	**referencia**	07271
descripción	tuerca moleteada G1: M38x1 ø 55mm H 14mm		
Para modelos:	DWI-GL30-230V, DWI-GL45-3N-400V, DWI-GL60-3N-400V, DWI-GL60HW-3N-400V, DWI-GL90-3N-400V, DWI-GL90HW-3N-400V, FC-GL-1x10-3N-400V, FC-GL-1x10-HW-3N-400V, FC-GL-1x20-3N-400V, FC-GL-1x20-HW-3N-400V, FC-GL-1x5-230V, FC-GL-2x10-3N-400V, FC-GL-2x10-HW-3N-400V, FC-GL-2x20-3N-400V, FC-GL-2x20-HW-3N-400V, FC-GL-2x5-230V, FC-GL-2x5-HW-3N-400V, FC-GLD-2x10-3N-400V, FC-GLD-2x20-3N-400V, FC-GLD-2x5-3N-400V, KF6-GL-230V, KF6-GL-3N-400V		

pomos

pomos universales

1

código	110133	**referencia**	03042
descripción	pomo termostato T máx 85°C ø 50mm eje ø 6x4,6mm parte plana arriba negro margen de trabajo 30-85°C ángulo de rotación 270°		
Para modelos:	MWRn-10L, MWRn-20L, MWRn-5L		
accesorios para	110133		
	código	110135	referencia —
	roseta pomo hasta ø 52mm		

Encuentre nuestra gama siempre actualizada en la tienda web de GEV

1

código	111934	**referencia**	03040 54167
descripción	pomo termostato T máx 90°C ø 50mm eje ø 6x4,6mm parte plana arriba negro margen de trabajo 30-90°C ángulo de rotación 270°		
Para modelos:	B600W-DUO, B600W-DUO-DOS, MW-10L, MW-20L, MW-5L, MWR-10L, MWR-20L, MWR-40L, MWR-5L, WKI-10L-HA, WKI-10L-VA, WKI-10n, WKI-20L-VA-3KW, WKI-20L-VA-6KW, WKI-20n-3KW, WKI-20n-6KW, WKI-40L-VA, WKI-40n, WKI-60L-VA, WKI-60n, WKI-80L-VA, WKI-80n, WKT-10HA, WKT-10n-HA, WKT-10n-VA, WKT-10VA, WKT-20n-HA, WKT-20n-VA, WKT-25HA, WKT-25VA, WKT-D-10L-HA, WKT-D-10n-HA, WKT-D-10n-VA, WKT-D-18L-HA, WKT-D-20n-HA, WKT-D-20n-VA, WKT-D-5n-HA, WKT-D-5n-VA		
accesorios para	111934		
	código	110135	referencia —
	roseta pomo hasta ø 52mm		

pomos personalizados para fabricantes

ANIMO

1

código	110133	**referencia**	03042
descripción	pomo termostato T máx 85°C ø 50mm eje ø 6x4,6mm parte plana arriba negro margen de trabajo 30-85°C ángulo de rotación 270°		
Para modelos:	MWRn-10L, MWRn-20L, MWRn-5L		
accesorios para	110133		
	código	110135	referencia —
	roseta pomo hasta ø 52mm		

grifería para cocinas industriales

grifos dispensadores

completo

1

código	527015	**referencia**	04250
descripción	grifo de salida completo tubo ø 20mm longitud de tubo 51mm negro empalme 1/2"		
Para modelos:	A100W, A100W-2N-380-415V, A200W, A200W-2N-380-415V, A202W, B200WF, DWI-GL60HW-3N-400V, DWI-GL90HW-3N-400V, FC-GL-1x10-HW-3N-400V, FC-GL-1x20-HW-3N-400V, FC-GL-2x10-HW-3N-400V, FC-GL-2x20-HW-3N-400V, FC-GL-2x5-HW-3N-400V, M100W, M200W, M200W-Black, M202W, M202W-Black, MT100W, MT200W, MT200W-Black, MT200Wp, MT200Wp-Black, MT202W, MT202W-Black, TA100W, TA100W-2N-380-415V, TA200W, TA200W-2N-380-415V, TA202W, TB200WF, WKT-3n-HA, WKT-3n-VA		

monturas

1

código	527014	**referencia**	04245
descripción	montura de grifo		
Para modelos:	MW-10L, MW-20L, MW-5L		

1

código	527002	**referencia**	04190
descripción	montura de grifo completo		
Para modelos:	CE-40L-STA, CI-40L-STA, DE-40L, DE-40L-INSTALL, DWI-GL180-3N-380V, FC-GL-2x40-3N-380V, MWR-40L		

1

código	527017	**referencia**	04247
descripción	montura de grifo para grifo de salida completo		
Para modelos:	A100W, A100W-2N-380-415V, A200W, A200W-2N-380-415V, A202W, B200WF, DWI-GL60HW-3N-400V, DWI-GL90HW-3N-400V, FC-GL-1x10-HW-3N-400V, FC-GL-1x20-HW-3N-400V, FC-GL-2x10-HW-3N-400V, FC-GL-2x20-HW-3N-400V, FC-GL-2x5-HW-3N-400V, M100W, M200W, M200W-Black, M202W, M202W-Black, MT100W, MT200W, MT200W-Black, MT200Wp, MT200Wp-Black, MT202W, MT202W-Black, TA100W, TA100W-2N-380-415V, TA200W, TA200W-2N-380-415V, TA202W, TB200WF, THERMOSCONT-2.4-KR+PLGL, WKS, WKT-3n-HA, WKT-3n-VA		

1

código	527019	**referencia**	04032
descripción	montura de grifo para grifo de salida completo		
Para modelos:	B600W, B600W-DUO, B600W-DUO-DOS, CB10W, CB1x10L, CB1x10R, CB1x10WL, CB1x10WR, CB1x20L, CB1x20R, CB1x20WL, CB1x20WR, CB1x40L, CB1x40R, CB1x5L, CB1x5R, CB1x5WL, CB1x5WR, CB20W, CB2x10, CB2x10W, CB2x20, CB2x20W, CB2x40, CB2x5, CB2x5W, CB5W, CE-10L-STA, CE-10L-STA-PLGLS, CE-12L-STA, CE-16L-STA, CE-16L-STA-PLGLS, CE-20L-STA, CE-20L-STA-PLGLS, CE-25L-STA, CE-4L-STA, CE-6L-STA, CE-6L-STA-PLGLS, CE-8L-STA, CI-10L-STA, CI-12L-STA, CI-16L-STA, CI-20L-STA, CI-25L-STA, CI-4L-STA, CI-6L-STA, CI-8L-STA, CN10e, CN10e-without-gauge-glass, CN10i...(Otros modelos se puede ver en la tienda web)		
repuestos para	527019		
	código	527024	referencia 04034
	junta empalme 1/2" para grifo de salida		

cuerpos de grifo

1

código	527006	**referencia**	54140
descripción	cuerpo de grifo		
Para modelos:	WKS		

1

código	527012	**referencia**	54129
descripción	cuerpo de grifo		
Para modelos:	B600W, MWR-10L, MWR-20L, MWR-5L, MWRn-10L, MWRn-20L, MWRn-5L, WKI-n-no-drip-tap-front, WKI-n-no-drip-tap-front, WKI-n-swivel-arm-L, WKI-n-swivel-arm-R		

1

código	527020	**referencia**	54103
descripción	cuerpo de grifo		
Para modelos:	B600W, DE-10L, DE-10L-INSTALL, DE-20L, DE-20L-INSTALL, DE-5L, DE-5L-INSTALL, FC-2x5L-Comfort, FC-GL-1x10-3N-400V, FC-GL-1x10-HW-3N-400V, FC-GL-1x20-3N-400V, FC-GL-1x20-HW-3N-400V, FC-GL-1x5-230V, FC-GL-2x10-3N-380V, FC-GL-2x10-3N-400V, FC-GL-2x10-HW-3N-400V, FC-GL-2x20-3N-380V, FC-GL-2x20-3N-400V, FC-GL-2x20-HW-3N-400V, FC-GL-2x5-220V, FC-GL-2x5-230V, FC-GL-2x5-3N-380V, FC-GL-2x5-HW-3N-400V, FC-GLD-2x10-3N-400V, FC-GLD-2x20-3N-400V, FC-GLD-2x5-3N-400V, FC-TK-2x5-220V, KF6-GL-220V, KF6-GL-3N-380V, WKT-10HA, WKT-10n-HA, WKT-10n-VA, WKT-10VA, WKT-20n-HA, WKT-20n-VA, WKT-25HA, WKT-25VA		

1

código	527028	**referencia**	54127 54142
descripción	cuerpo de grifo M 1/2"		
Para modelos:	B600W-DUO, B600W-DUO-DOS		

juntas

1

código	527024	**referencia**	04034
descripción	junta empalme 1/2" para grifo de salida		
Para modelos:	B600W, B600W-DUO, B600W-DUO-DOS, CB10W, CB1x10L, CB1x10R, CB1x10WL, CB1x10WR, CB1x20L, CB1x20R, CB1x20WL, CB1x20WR, CB1x40L, CB1x40R, CB1x5L, CB1x5R, CB1x5WL, CB1x5WR, CB20W, CB2x10, CB2x10W, CB2x20, CB2x20W, CB2x40, CB2x5, CB2x5W, CB5W, CE-10L-STA, CE-10L-STA-PLGLS, CE-12L-STA, CE-16L-STA, CE-16L-STA-PLGLS, CE-20L-STA, CE-20L-STA-PLGLS, CE-25L-STA, CE-4L-STA, CE-6L-STA, CE-6L-STA-PLGLS, CE-8L-STA, CI-10L-STA, CI-12L-STA, CI-16L-STA, CI-20L-STA, CI-25L-STA, CI-4L-STA, CI-6L-STA, CI-8L-STA, CN10e, CN10e-without-gauge-glass, CN10i...(Otros modelos se puede ver en la tienda web)		

Encuentre nuestra gama siempre actualizada en la tienda web de GEV

1

código	527016	**referencia**	04233
descripción	junta empalme 3/8" para grifo de salida		
Para modelos:	A100W, A100W-2N-380-415V, A200W, A200W-2N-380-415V, A202W, B200WF, DWI-GL60HW-3N-400V, DWI-GL90HW-3N-400V, FC-GL-1x10-HW-3N-400V, FC-GL-1x20-HW-3N-400V, FC-GL-2x10-HW-3N-400V, FC-GL-2x20-HW-3N-400V, FC-GL-2x5-HW-3N-400V, M100W, M200W, M200W-Black, M202W, M202W-Black, MT100W, MT200W, MT200W-Black, MT200Wp, MT200Wp-Black, MT202W, MT202W-Black, TA100W, TA100W-2N-380-415V, TA200W, TA200W-2N-380-415V, TA202W, TB200WF, THERMOSCONT-2.4-KR+PLGL, WKS, WKT-3n-HA, WKT-3n-VA		

2

código	527003	**referencia**	04189
descripción	junta para grifo de salida		
Para modelos:	CE-40L-STA, CI-40L-STA, DE-40L, DE-40L-INSTALL, DWI-GL180-3N-380V, FC-GL-2x40-3N-380V, MWR-40L		

pies para aparatos y tapas terminales

pies de aparatos insertables

1

código	531137	**referencia**	03001
descripción	pata ø 21mm H 6.5mm UE 1 pzs altura total 17mm montaje ø 7mm goma		
Para modelos:	Perco-10L, Perco-15L, Percostar-12, Percostar-15, Percostar-3, Percostar-6.5		

tapas terminales y tapones

para tubos cuadrados

1

código	531136	**referencia**	09310
descripción	tapa terminal L 25mm An 25mm H 28mm UE 1 pzs		
Para modelos:	A200, A200-3WHPL, A200W, A200W-2N-380-415V, A202, A202W, TA200, TA200W, TA200W-2N-380-415V, TA202W, TVA200		

juntas

juntas tóricas

EPDM

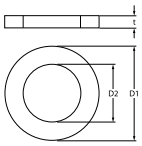

1

código	532573	**referencia**	02938
descripción	junta tórica EPDM espesor 2.62mm int.ø 92.75mm UE 1 pzs		
Para modelos:	Excelso, Excelso-T, Excelso-Tp, M100-Black, M100-Blue, M100-Grey, M100W, M102, M102-Black, M200, M200-Black, M200W, M200W-Black, M202, M202-Black, M202W, M202W-Black, MT100-Black, MT100-Blue, MT100-Grey, MT100v, MT100v-Black, MT100W, MT200, MT200-Black, MT200v, MT200v-Black, MT200W, MT200W-Black, MT200Wp, MT200Wp-Black, MT202W, MT202W-Black		

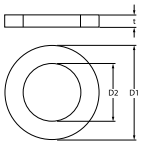

1

código	527158	**referencia**	04023
descripción	junta tórica EPDM espesor 2mm int.ø 10mm UE 1 pzs		
Para modelos:	B200WS, B600W, B600W-DUO, B600W-DUO-DOS, CE-10L-STA-PLGLS, CE-16L-STA-PLGLS, CE-20L-STA-PLGLS, CE-6L-STA-PLGLS, DE-10L, DE-10L-INSTALL, DE-20L, DE-20L-INSTALL, DE-40L, DE-40L-INSTALL, DE-5L, DE-5L-INSTALL, DWI-GL180-3N-380V, FC-2x5L-Comfort, FC-GL-1x10-3N-400V, FC-GL-1x10-HW-3N-400V, FC-GL-1x20-3N-400V, FC-GL-1x20-HW-3N-400V, FC-GL-1x5-230V, FC-GL-2x10-3N-380V, FC-GL-2x10-3N-400V, FC-GL-2x10-HW-3N-400V, FC-GL-2x20-3N-380V, FC-GL-2x20-3N-400V, FC-GL-2x20-HW-3N-400V, FC-GL-2x40-3N-380V, FC-GL-2x5-220V, FC-GL-2x5-230V, FC-GL-2x5-HW-3N-400V, FC-GLD-2x10-3N-400V, FC-GLD-2x20-3N-400V, FC-GLD-2x5-3N-400V, FC-TK-2x5-220V, KF6-GL-220V, KF6-GL-3N-380V, MWR-10L, MWR-20L, MWR-40L, MWR-5L, MWRn-10L, MWRn-20L, MWRn-5L, WKI-10L-HA, WKI-10L-VA, WKI-10n, WKI-20L-VA-3KW...(Otros modelos se puede ver en la tienda web)		

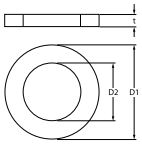

1

código	532627	**referencia**	04290
descripción	junta tórica EPDM espesor 3.53mm int.ø 17.04mm UE 1 pzs		
Para modelos:	CB10W, CB1x10L, CB1x10R, CB1x10WL, CB1x10WR, CB1x20L, CB1x20R, CB1x20WL, CB1x20WR, CB1x5L, CB1x5R, CB1x5WL, CB1x5WR, CB20W, CB2x10, CB2x10W, CB2x20, CB2x20W, CB2x5, CB2x5W, CB5W, CN10e, CN10e-without-gauge-glass, CN10i, CN20e, CN20e-without-gauge-glass, CN20i, CN5e, CN5e-without-gauge-glass, CN5i, WKT-D-10n-HA, WKT-D-10n-VA, WKT-D-20n-HA, WKT-D-20n-VA, WKT-D-5n-HA, WKT-D-5n-VA		

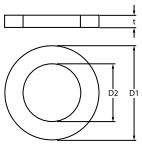

1

código	513016	**referencia**	04289
descripción	junta tórica EPDM espesor 3.53mm int.ø 26.58mm UE 1 pzs		
Para modelos:	CB10W, CB1x10L, CB1x10R, CB1x10WL, CB1x10WR, CB1x20L, CB1x20R, CB1x20WL, CB1x20WR, CB1x5L, CB1x5R, CB1x5WL, CB1x5WR, CB20W, CB2x10, CB2x10W, CB2x20, CB2x20W, CB2x5, CB2x5W, CB5W, CN10e, CN10e-without-gauge-glass, CN20e, CN20e-without-gauge-glass, CN5e, CN5e-without-gauge-glass, WKT-D-10n-HA, WKT-D-10n-VA, WKT-D-20n-HA, WKT-D-20n-VA, WKT-D-5n-HA, WKT-D-5n-VA		

silicona

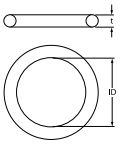

1

código	532606	**referencia**	1002559
descripción	junta tórica silicona espesor 3.53mm int.ø 37.69mm UE 1 pzs		

anillos de junta

juntas de fibra

1

código	510406	**referencia**	08237
descripción	junta plana fibra ø ext. 60mm int.ø 48mm espesor 3mm para rosca 1½" UE 1 pzs		
Para modelos:	DWI-GL30-230V, DWI-GL45-3N-400V, DWI-GL60-3N-400V, DWI-GL60HW-3N-400V, FC-2x10L-Comfort, FC-2x5L-Comfort, FC-GL-1x10-3N-400V, FC-GL-1x10-HW-3N-400V, FC-GL-1x5-230V, FC-GL-2x10-3N-380V, FC-GL-2x10-3N-400V, FC-GL-2x10-HW-3N-400V, FC-GL-2x5-220V, FC-GL-2x5-230V, FC-GL-2x5-3N-380V, FC-GL-2x5-HW-3N-400V, FC-GLD-2x10-3N-400V, FC-GLD-2x5-3N-400V, FC-TK-2x5-220V, KF6-GL-220V, KF6-GL-230V, KF6-GL-3N-380V, KF6-GL-3N-400V		

juntas especiales

juntas de termostato

1

código	400607	**referencia**	04022
descripción	junta para termostato silicona		
Para modelos:	A100W, A100W-2N-380-415V, A200W, A200W-2N-380-415V, A202W, B100, B200, B200WS, B202, B600W, B600W-DUO, B600W-DUO-DOS, DWI-GL180-3N-380V, DWI-GL30-230V, DWI-GL45-3N-400V, DWI-GL60-3N-400V, DWI-GL60HW-3N-400V, DWI-GL90-3N-400V, DWI-GL90HW-3N-400V, FC-GL-1x10-3N-400V, FC-GL-1x10-HW-3N-400V, FC-GL-1x20-3N-400V, FC-GL-1x20-HW-3N-400V, FC-GL-1x5-230V, FC-GL-2x10-3N-380V, FC-GL-2x10-3N-400V, FC-GL-2x10-HW-3N-400V, FC-GL-2x20-3N-380V, FC-GL-2x20-3N-400V, FC-GL-2x20-HW-3N-400V, FC-GL-2x40-3N-380V, FC-GL-2x5-220V, FC-GL-2x5-230V, FC-GL-2x5-3N-380V, FC-GL-2x5-HW-3N-400V, FC-GLD-2x10-3N-400V, FC-GLD-2x20-3N-400V, FC-GLD-2x5-3N-400V, KF6-GL-220V, KF6-GL-230V, KF6-GL-3N-380V, KF6-GL-3N-400V, TA100W, TA100W-2N-380-415V, TA200W, TA200W-2N-380-415V, TA202W, TVB100, TVB200, WKT-3L-HA...(Otros modelos se puede ver en la tienda web)		

accesorios de café

vasos graduados

1

código	960077	**referencia**	08341
descripción	vaso graduado 2.2l plástico		
Para modelos:	TA100, TA100W, TA100W-2N-380-415V, TVA100, TVB100		

Encuentre nuestra gama siempre actualizada en la tienda web de GEV

manómetros

1

código	541734	**referencia**	04262
descripción	manómetro ø 40mm margen de presión 0-2,5bar rosca 1/8" empalme recto		
Para modelos:	WKS		

tubos flexibles

tubos flexibles industriales

tubos de silicona

sin tejido

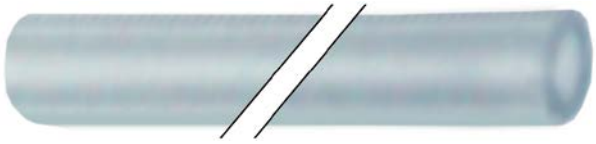

1

código	530339	**referencia**	35061
descripción	tubo de silicona int.ø 9mm ø ext. 14mm L 0.53m grosor de la pared 2.5mm		
Para modelos:	CB10, CB1x10L, CB1x10R, CB1x20L, CB1x20R, CB1x20WL, CB1x20WR, CB20, CB20W, CB2x10, CB2x20, CB2x20W, MT200W, MT200W-Black, MT202W, MT202W-Black, OptiVend-1TS, OptiVend-3TS, OptiVend-4TS, OptiVend-HS, OptiVend-HS-Duo		

material de sujeción

tornillos

tornillos de cabeza plana

1

código	560411	**referencia**	05035
descripción	tornillo de cabeza plana rosca M5 rosca L 40mm inox DIN 7985/ISO 7045 UE 1 pzs soporte Phillips ø cabezal 10mm		
Para modelos:	CB1x10L, CB1x10R, CB1x10WL, CB1x10WR, CB1x20L, CB1x20R, CB1x20WL, CB1x20WR, CB1x5L, CB1x5R, CB1x5WL, CB1x5WR, CB2x10, CB2x10W, CB2x20, CB2x20W, CB2x5, CB2x5W, Excelso, Excelso-T, Excelso-Tp, M100-Black, M100-Blue, M100-Grey, M100W, M102, M102-Black, M200, M200-Black, M200W, M200W-Black, M202, M202-Black, M202W, M202W-Black, MT100-Black, MT100-Blue, MT100-Grey, MT100v, MT100v-Black, MT100W, MT200, MT200-Black, MT200v, MT200v-Black, MT200W, MT200W-Black, MT200Wp, MT200Wp-Black, MT202W...(Otros modelos se puede ver en la tienda web)		

consumibles

contenedores

vasos graduados

1

código	960077	**referencia**	08341
descripción	vaso graduado 2.2l plástico		
Para modelos:	TA100, TA100W, TA100W-2N-380-415V, TVA100, TVB100		

filtros de café

filtros redondos

1

código	960018	**referencia**	01003
descripción	filtro de papel ø 190mm tipo DE 5 UE 500 pzs para FC GL para ANIMO		

1

código	960019	**referencia**	01008
descripción	filtro de papel ø 260mm tipo DE 10 UE 500 pzs para FC GL para ANIMO		

1

código	960020	**referencia**	01010
descripción	filtro de papel ø 330mm tipo DE 20 UE 500 pzs para FC GL para ANIMO		

1

código	960021	**referencia**	01011
descripción	filtro de papel ø 440mm tipo DE 40 UE 500 pzs para FC GL para ANIMO		

filtros de cesto

filtros permanentes

1

código	525441	**referencia**	01060
descripción	filtro permanente para máquina de café D1 ø 108mm D2 ø 146mm UE 1 pzs		

filtros de papel

1

código	960101	**referencia**	01115
descripción	filtro de papel para máquinas de café D1 ø 100mm D2 ø 320mm UE 500 pzs		
Para modelos:	FC-GL-2x5-HW-3N-400V		

1

código	960106	**referencia**	01097
descripción	filtro de papel para máquinas de café D1 ø 150mm D2 ø 350mm UE 500 pzs		

1

código	960102	**referencia**	01116 152/457
descripción	filtro de papel para máquinas de café D1 ø 150mm D2 ø 435mm UE 500 pzs		
Para modelos:	FC-GL-1x10-HW-3N-400V, FC-GL-2x10-HW-3N-400V		

1

código	960104	**referencia**	01131
descripción	filtro de papel para máquinas de café D1 ø 280mm D2 ø 635mm UE 500 pzs		

1

código	960100	**referencia**	01088
descripción	filtro de papel para máquinas de café D1 ø 90mm D2 ø 250mm UE 1000 pzs		

fusibles

fusibles finos

portafusibles

1

código	358015	**referencia**	02040
descripción	portafusibles fusible adaptable ø5x20mm ø 19mm rosca M15 1 polos 6A nominal 250V L 41mm empalme conexión para soldadura		
Para modelos:	B600W, DWI-GL180-3N-380V, DWI-GL30-230V, DWI-GL45-3N-400V, DWI-GL60-3N-400V, DWI-GL60HW-3N-400V, DWI-GL90-3N-400V, DWI-GL90HW-3N-400V, FC-2x10L-Comfort, FC-2x5L-Comfort, FC-GL-1x10-3N-400V, FC-GL-1x10-HW-3N-400V, FC-GL-1x20-3N-400V, FC-GL-1x20-HW-3N-400V, FC-GL-1x5-230V, FC-GL-2x10-3N-380V, FC-GL-2x10-3N-400V, FC-GL-2x10-HW-3N-400V, FC-GL-2x20-3N-400V, FC-GL-2x20-HW-3N-400V, FC-GL-2x40-3N-380V, FC-GL-2x5-220V, FC-GL-2x5-230V, FC-GL-2x5-3N-380V, FC-GL-2x5-HW-3N-400V, FC-GLD-2x10-3N-400V, FC-GLD-2x20-3N-400V, FC-GLD-2x5-3N-400V, FC-TK-2x5-220V, KF6-GL-220V, KF6-GL-230V, KF6-GL-3N-380V, KF6-GL-3N-400V		

Encuentre nuestra gama siempre actualizada en la tienda web de GEV

A

accesorios eléctricos 24
anillos de junta 40

C

cables 24
cables de alimentación aparatos 24
calentadores de paso 7
clips para bulbo 11
conectores - acoplamientos - enchufes 24
consumibles 41
contactores 16
contenedores 41

E

electródos 22
enchufe con puesta a tierra 24
enchufes/conectores de aparatos 24

F

filtros de café 41
flujómetros 23
fusibles 24, 42
fusibles finos 42

I

interruptores de encendido 25
interruptores de flotador 13
interruptores magnéticos 14
interruptores pulsantes y pulsadores 13
interruptores y pulsadores 11
interruptores/pulsadores basculantes 11

J

juntas de termostato 40
juntas tóricas 39

L

lámparas 14
lámparas de señalización 14
lámparas de señalización completas 14

M

material de sujeción 41

P

presostatos 22

R

relés 16
relés de temporización 16
relojes conmutadores digitales 15
resistencias 3
resistencias de máquinas de café 3
resistencias planas 8
resortes de fijación 11

S

sensores 17

T

tapas terminales y tapones 39
temporizador de descongelación 15
temporizadores 15
terminales 25
termostatos 8
termostatos de regulación 9
termostatos de seguridad 9
termostatos de superficie 8, 9
termostatos de superficie de seguridad 8
tornillos 41
tornillos de cabeza plana 41
tubos de silicona 41
tubos flexibles 41
tubos flexibles industriales 41

V

válvulas magnéticas 19
vasos graduados 40, 41
ventilador axial 23
ventiladores 23