GEV

COMPOSANTS GAZ

COMPOSANTS ÉLECTRIQUES

TECHNIQUE DES EAUX

COMPOSANTS MÉCANIQUES

OUTILLAGE

Pièces détachées appropriées pour

THIELMANN

Consultez notre gamme complète et mise à jour dans notre webshop

Catalogue du fabricant

Les principaux accessoires et pièces de rechange sont regroupés de façon claire

- ✓ **La gamme complète et l'ensemble des données de l'appareil sont constamment actualisés dans la boutique en ligne GEV**
- ✓ **Index alphabétique à la fin du catalogue**

Boutique en ligne GEV

www.gev-online.fr
www.gev-online.ch
www.gev-online.com

- Sélectionnez vos favoris
- Connexion avec votre adresse mail et votre mot de passe
- Commande en volume facilitée
- Recherche sans login obligatoire

résistances

résistances pour fours

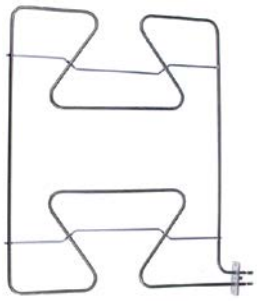

1

référence	418223	**ref. no.**	144168 540471
description	résistance 2000W 400V L 490mm lar. 560mm L1 25mm L2 465mm B1 530mm B2 30mm longueur de bride 70mm largeur de bride 22mm dist.trou 56mm trou ø M4mm tube ø 6.3mm longueur de raccord 41mm raccord cosse mâle 6,3mm circuits de chauffage 1 bride rectangulaire résistance à sec four		

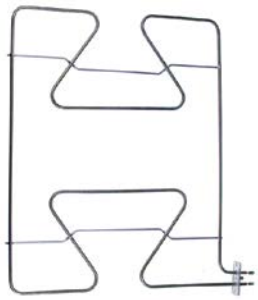

1

référence	418222	**ref. no.**	144169 540831
description	résistance 2800W 400V L 500mm lar. 560mm L1 50mm L2 450mm B1 530mm B2 30mm longueur de bride 70mm largeur de bride 22mm dist.trou 56mm tube ø 6.3mm résistance à sec four		

résistances pour friteuses

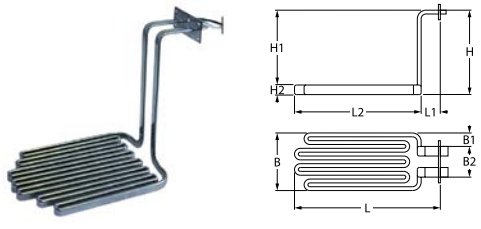

1

référence	415753	**ref. no.**	N/A
description	résistance 6000W 400V L 324mm lar. 195mm H 265mm bride rectangulaire raccord câble circuits de chauffage 3 thermoplongeur L1 64mm L2 260mm dist.trou 27mm trou ø 7mm longueur de bride 90mm largeur de bride 40mm longueur de câble 1000mm tube ø 18mm B1 64mm B2 65mm		

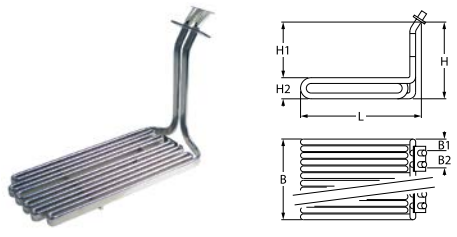

1

référence	418263	**ref. no.**	144187 540441
description	résistance 7200W 230/400V circuits de chauffage 3 L 360mm lar. 150mm H 220mm L1 25mm L2 335mm B1 58mm B2 42mm longueur de bride 75mm largeur de bride 30mm dist.trou 63mm trou ø 5.5mm bride rectangulaire thermoplongeur		

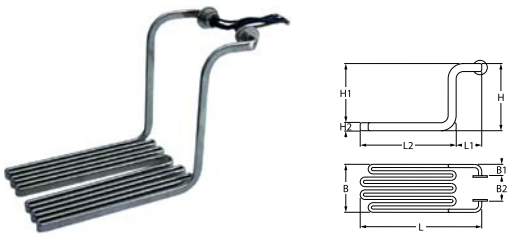

1

référence	415484	**ref. no.**	N/A
description	résistance 6000W 230/400V circuits de chauffage 3 L 367mm lar. 175mm H 246mm L1 90mm L2 277mm H1 229mm H2 17mm B1 50mm B2 75mm spires 6 bride ø 40.4mm longueur de câble 130mm encastrément ø 27mm bride orientable thermoplongeur		

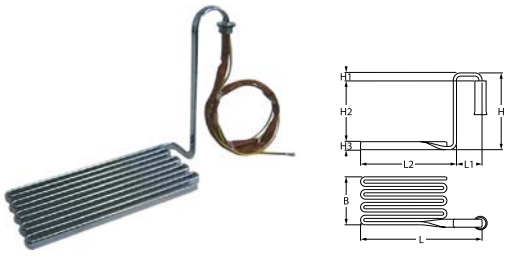

1

référence	415613	**ref. no.**	140768
description	résistance 8000W 380V circuits de chauffage 3 L 423mm lar. 145mm H 308mm L1 65mm L2 358mm B1 65mm B2 17mm H1 33mm H2 258mm H3 17mm filetage M26x1,5 longueur de câble 1200mm thermoplongeur		

résistances pour grillades

1

référence	415759	**ref. no.**	N/A
description	résistance 2000W 230V circuits de chauffage 1 L 455mm lar. 153mm H 20mm tube ø 8.5mm fixation à 2 trous raccord cosse mâle 6,3mm filetage M14x1,5 dist. fix. 140mm pour grill résistance à sec		
accessoires pour	415759		
	référence	510417	ref. no. —
	joint plat fibre ø ext. 20mm int. ø 14mm épaisseur 2mm Q 1 pc		
	référence	520228	ref. no. —
	rondelle crantée int. ø 15.3mm ø ext. 24mm acier Q 1 pc pour filetage M14		

Tableau continue sur la page suivante

accessoires pour	415759			
	référence	520230	ref. no.	—
	écrou filetage M14x1,5 H 5mm OC 19 acier zingué Q 1 pc			
	référence	521101	ref. no.	—
	écrou filetage M14x1,5 H 5mm OC 19 inox Q 1 pc			
	référence	550262	ref. no.	—
	joint plat cuivre ø ext. 20mm int. ø 14mm épaisseur 2mm			

1

référence	418238	**ref. no.**	143831 540458
description	résistance 2000W 400V circuits de chauffage 1 L 494mm lar. 96mm H 29mm tube ø 6.3mm bride rectangulaire raccord cosse mâle 6,3mm dist.trou 36mm longueur de bride 45mm largeur de bride 16mm longueur de raccord 28mm filetage de fixation M4 résistance à sec		

1

référence	415733	**ref. no.**	N/A
description	résistance 2500W 220V circuits de chauffage 1 L 484mm lar. 150mm H 85mm tube ø 6.3mm L1 50mm L2 434mm B1 36mm B2 78mm fixation à 2 trous raccord cosse mâle 6,3mm filetage M10x1 spires 3 dist. fix. 72mm pour grill résistance à sec		

1

référence	415594	**ref. no.**	143648 182329
description	résistance 2565W 400V L 556mm lar. 126mm H 33mm raccord cosse mâle 6,3mm résistance à sec circuits de chauffage 1 tube ø 6.3mm B1 48mm B2 30mm bride rectangulaire dist.trou 56mm longueur de bride 70mm largeur de bride 22mm filetage de fixation M4		

1

référence	415732	**ref. no.**	N/A
description	résistance 3000W 230V circuits de chauffage 1 L 440mm lar. 180mm H 176mm tube ø 8.5mm L1 40mm L2 400mm B1 10mm B2 160mm fixation à 2 trous raccord cosse mâle 6,3mm filetage M14x1,5 dist. fix. 152mm grill résistance à sec		

résistances pour sauteuses basculantes

1

référence	415594	**ref. no.**	143648 182329
description	résistance 2565W 400V L 556mm lar. 126mm H 33mm raccord cosse mâle 6,3mm résistance à sec circuits de chauffage 1 tube ø 6.3mm B1 48mm B2 30mm bride rectangulaire dist.trou 56mm longueur de bride 70mm largeur de bride 22mm filetage de fixation M4		

bases chauffantes

1

référence	415760		**ref. no.**	144167 540463
description	base chauffante 1800W 230V circuits de chauffage 1 ø 196mm thermostat de sécurité°C thermostat 128°C M5 dist. fix. 180mm			
pièces détachées	415760			
	référence	375300	ref. no.	—
	thermostat t.max. 128°C temp. d'utilisation 35-128°C 1-pôles 1NO 16A sonde ø 3.1mm sonde L 174mm tube capillaire 880mm tube capillaire isolé 800mm presse étoupe axe L 23mm position de l'axe en bas angle de rotation 270°			
accessoires pour	415760			
	référence	520323	ref. no.	144334
	joint int. ø 160mm ø ext. 200mm dist.trou 90/180mm trou ø 7mm silicone pour bases chauffantes			
	référence	520324	ref. no.	144343
	bride int. ø 160mm ø ext. 200mm dist.trou 90/180mm trou ø 7mm inox pour bases chauffantes			

résistances pilotes

1

référence	415653		**ref. no.**	143895
description	résistance 600W 230V circuits de chauffage 1 encastrément ø 47.5mm L 280mm lar. 36mm H 16mm bride ronde raccord cosse mâle 6,3mm thermoplongeur tube ø 6.3mm gaines pour thermostat ø 7mm longueur de gaines thermostat 220mm nombre de gaines thermostat 1 corps de chauffe pilote			
pièces détachées	415653			
	référence	510408	ref. no.	—
	joint torique EPDM épaisseur 5.34mm int. ø 47mm Q 1 pc			
accessoires pour	415653			
	référence	510562	ref. no.	—
	joint torique silicone épaisseur 5.34mm int. ø 47mm Q 1 pc			
	référence	550675	ref. no.	—
	joint torique Viton épaisseur 6mm int. ø 47mm Q 1 pc			

Consultez notre gamme complète et mise à jour dans notre boutique en ligne

thermoplongeurs

avec bride ronde ø 47,5mm

1

référence	415604	**ref. no.**	143833 541218
description	résistance 3000W 230/400V circuits de chauffage 3 L 160mm lar. 36mm H 25mm raccord cosse mâle 6,3mm thermoplongeur bride ronde encastrément ø 47.5mm		
accessoires pour	415604		
	référence	510408	ref. no. —
	joint torique EPDM épaisseur 5.34mm int. ø 47mm Q 1 pc		
	référence	510562	ref. no. —
	joint torique silicone épaisseur 5.34mm int. ø 47mm Q 1 pc		
	référence	520235	ref. no. —
	bride à 3 trous dist.trou 70.5mm perforation ø 6.5mm int. ø 53.5mm		
	référence	520236	ref. no. —
	bride pour résistance int. ø 50mm ø ext. 90mm trou ø 6.5mm 3 trous		
	référence	550002	ref. no. —
	support de serrage H 10mm L 21mm lar. 10mm trou ø 6.5mm pour résistance		
	référence	550362	ref. no. —
	bride aveugle ø 64mm encastrément ø 47.5mm		

1

référence	418286	**ref. no.**	143834 540821
description	résistance 6000W 230V circuits de chauffage 2 L 392mm lar. 35mm H 40mm tube ø 6.2mm raccord cosse mâle 6,3mm thermoplongeur bride ronde L1 32mm L2 360mm H1 27mm H2 13mm encastrément ø 47.5mm		
accessoires pour	418286		
	référence	510408	ref. no. —
	joint torique EPDM épaisseur 5.34mm int. ø 47mm Q 1 pc		
	référence	510562	ref. no. —
	joint torique silicone épaisseur 5.34mm int. ø 47mm Q 1 pc		
	référence	520235	ref. no. —
	bride à 3 trous dist.trou 70.5mm perforation ø 6.5mm int. ø 53.5mm		
	référence	520236	ref. no. —
	bride pour résistance int. ø 50mm ø ext. 90mm trou ø 6.5mm 3 trous		
	référence	550002	ref. no. —
	support de serrage H 10mm L 21mm lar. 10mm trou ø 6.5mm pour résistance		
	référence	550362	ref. no. —
	bride aveugle ø 64mm encastrément ø 47.5mm		

1

référence	415405	**ref. no.**	144346
description	résistance 6000W 230V circuits de chauffage 3 L 465mm lar. 38mm H 24mm tube ø 6.3mm raccord cosse mâle 6,3mm thermoplongeur bride ronde encastrément ø 47.5mm		
pièces détachées	415405		
	référence	504148	ref. no. —
	surchauffeur		
accessoires pour	415405		
	référence	520235	ref. no. —
	bride à 3 trous dist.trou 70.5mm perforation ø 6.5mm int. ø 53.5mm		
	référence	520236	ref. no. —
	bride pour résistance int. ø 50mm ø ext. 90mm trou ø 6.5mm 3 trous		
	référence	521012	ref. no. —
	joint graphite ø ext. 15mm int. ø 5mm épaisseur 1.2mm Q 1 pc		
	référence	550002	ref. no. —
	support de serrage H 10mm L 21mm lar. 10mm trou ø 6.5mm pour résistance		
	référence	550362	ref. no. —
	bride aveugle ø 64mm encastrément ø 47.5mm		

1

référence	418270	**ref. no.**	143836 540717
description	résistance 9000W 230V circuits de chauffage 3 L 535mm lar. 36mm H 45mm tube ø 6.2mm raccord cosse mâle 6,3mm thermoplongeur bride ronde L1 35mm L2 500mm H1 35mm H2 10mm encastrément ø 47.5mm		
accessoires pour	418270		
	référence	510408	ref. no. —
	joint torique EPDM épaisseur 5.34mm int. ø 47mm Q 1 pc		
	référence	510562	ref. no. —
	joint torique silicone épaisseur 5.34mm int. ø 47mm Q 1 pc		
	référence	520235	ref. no. —
	bride à 3 trous dist.trou 70.5mm perforation ø 6.5mm int. ø 53.5mm		
	référence	520236	ref. no. —
	bride pour résistance int. ø 50mm ø ext. 90mm trou ø 6.5mm 3 trous		
	référence	550002	ref. no. —
	support de serrage H 10mm L 21mm lar. 10mm trou ø 6.5mm pour résistance		
	référence	550362	ref. no. —
	bride aveugle ø 64mm encastrément ø 47.5mm		

1

référence	418287	**ref. no.**	144347
description	résistance 9000W 230V circuits de chauffage 3 L 540mm lar. 37mm H 28mm tube ø 6.2mm thermoplongeur bride ronde encastrément ø 47.5mm		
accessoires pour	418287		
	référence	510408	ref. no. —
	joint torique EPDM épaisseur 5.34mm int. ø 47mm Q 1 pc		
	référence	510562	ref. no. —
	joint torique silicone épaisseur 5.34mm int. ø 47mm Q 1 pc		
	référence	520235	ref. no. —
	bride à 3 trous dist.trou 70.5mm perforation ø 6.5mm int. ø 53.5mm		
	référence	520236	ref. no. —
	bride pour résistance int. ø 50mm ø ext. 90mm trou ø 6.5mm 3 trous		
	référence	550002	ref. no. —
	support de serrage H 10mm L 21mm lar. 10mm trou ø 6.5mm pour résistance		
	référence	550362	ref. no. —
	bride aveugle ø 64mm encastrément ø 47.5mm		

accessoires

joints de brides

1

référence	520324	**ref. no.**	144343
description	bride int. ø 160mm ø ext. 200mm dist.trou 90/180mm trou ø 7mm inox pour bases chauffantes		
accessoires pour	520324		
	référence	520323	ref. no. 144334
	joint int. ø 160mm ø ext. 200mm dist.trou 90/180mm trou ø 7mm silicone pour bases chauffantes		

1

référence	520323	**ref. no.**	144334
description	joint int. ø 160mm ø ext. 200mm dist.trou 90/180mm trou ø 7mm silicone pour bases chauffantes		

contre-brides

1

référence	520324	**ref. no.**	144343
description	bride int. ø 160mm ø ext. 200mm dist.trou 90/180mm trou ø 7mm inox pour bases chauffantes		
accessoires pour	520324		
	référence	520323	ref. no. 144334
	joint int. ø 160mm ø ext. 200mm dist.trou 90/180mm trou ø 7mm silicone pour bases chauffantes		

plaques de cuisson

quadratiques et rectangulaires

basculants

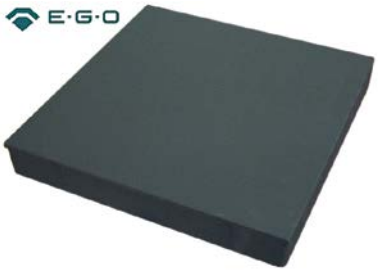

1

référence	490090	**ref. no.**	144171
description	plaque de cuisson mesures 300x300mm 4000W 400V avec bord moulé plaque de cuisson basculante raccord 4 bornes à vis H 43mm quadratique		

doseurs d´énergie

EGO

à 1 circuit

1

référence	380036	**ref. no.**	221406 538255
description	doseur d'énergie 230V 13A sens de rotation à droite axe ø 6x4,6mm filetage de fixation M12x1 no. 50.57024.010		
accessoires pour	380036		
	référence	510792	ref. no. —
	écrou six pans filetage M12x1 H 4mm OC 17 acier inox Q 1 pc		

Consultez notre gamme complète et mise à jour dans notre boutique en ligne

thermostats

thermostats de réglage et de sécurité

EGO

thermostats de réglage

série 55.34_

référence	375708	**ref. no.**	143766 540444
description	thermostat t.max. 188°C temp. d'utilisation 95-188°C 3-pôles 3NO 16A sonde ø 6mm sonde L 117mm tube capillaire 1780mm tube capillaire isolé 1400mm presse étoupe axe ø ø6x4,6mm axe L 23mm position de l'axe en haut angle de rotation 270°		

référence	375038	**ref. no.**	139783
description	thermostat t.max. 300°C temp. d'utilisation 50-300°C 3-pôles 3NO 16A sonde ø 6mm sonde L 79mm tube capillaire 1740mm tube capillaire isolé 800mm presse étoupe axe ø ø6x4,6mm axe L 23mm position de l'axe en haut angle de rotation 270°		
accessoires pour	375038		
	référence	110123	ref. no. —
	manette thermostat t.max. 300°C ø 50mm axe ø 6x4,6mm plat en haut noir temp. d'utilisation 50-300°C angle de rotation 270°		

référence	375019	**ref. no.**	144180
description	thermostat t.max. 85°C temp. d'utilisation 30-85°C 3-pôles 3NO 16A sonde ø 6mm sonde L 131mm tube capillaire 1440mm tube capillaire isolémm presse étoupe M9x1 axe ø ø6x4,6mm axe L 23mm position de l'axe en haut angle de rotation 270°		

thermostats de sécurité

série 55.13_

référence	375519	**ref. no.**	143830 540414
description	thermostat de sécurité temp. déconnexion 130°C 1-pôles 1NO 16A sonde ø 6mm sonde L 129mm tube capillaire 830mm tube capillaire isolémm presse étoupe filetage de fixation M8x1 sonde inox		
accessoires pour	375519		
	référence	102067	ref. no. —
	écrou filetage M8x1 H 3mm laiton Q 1 pc type SEF 1		

série 55.32_

référence	375707	**ref. no.**	144182 540443
description	thermostat de sécurité temp. déconnexion 230°C 3-pôles 20A sonde ø 6mm sonde L 87mm tube capillaire 1490mm tube capillaire isolé 1100mm presse étoupe M9x1 sonde inox		

référence	375695	**ref. no.**	251116 540470
description	thermostat de sécurité temp. déconnexion 350°C 3-pôles 20A sonde ø 6mm sonde L 77mm tube capillaire 890mm tube capillaire isolémm presse étoupe sonde inox		

1

référence	375706	**ref. no.**	144095 540406
description	thermostat de sécurité temp. déconnexion 400°C 3-pôles 3NC 20A sonde ø 3.9mm sonde L 228mm tube capillaire 1190mm tube capillaire isolémm presse étoupe sonde inox		

interrupteurs et boutons-poussoirs

microrupteurs

actionnement par goupille

1

référence	345061	**ref. no.**	144412
description	microrupteur avec goupille 250V 16A 1NC raccord cosse mâle 6,3mm température ambiante max. 85°C dist. fix. 22mm type BS1011 force de actionnement: 350g rouge course 15mm		

1

référence	345060	**ref. no.**	141907
description	microrupteur avec goupille 250V 16A 1NO raccord cosse mâle 6,3mm température ambiante max. 85°C dist. fix. 22mm type BS1010 force de actionnement: 350g rouge course 9mm		

commutateurs à cames

marche-arrêt

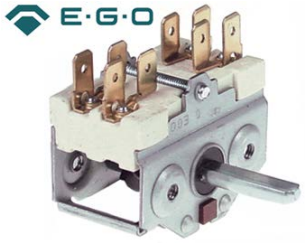

1

référence	300074	**ref. no.**	144696
description	commutateur à cames 4 positions de commutation 2NO séquence des opérations 0-1-0-1 16A axe ø 6x4,6mm axe L 23mm raccord cosse mâle 6,3mm céramique		

4 temps

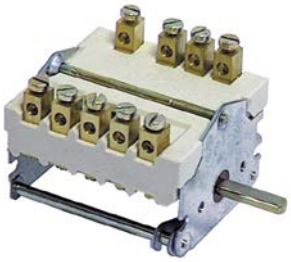

1

référence	300104	**ref. no.**	141188
description	commutateur à cames 4 positions de commutation 3NO/1CO séquence des opérations 0-1-2-3 32A axe ø 6x4,6mm axe L 23mm raccord à vis céramique		

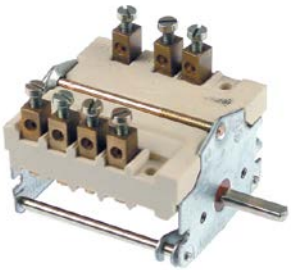

1

référence	300190	**ref. no.**	141924 540472
description	commutateur à cames 4 temps séquence des opérations 0-3-2-1 axe ø 6x4,6mm raccord borne à vis 3-pôles		

7 temps

1

référence	300106	**ref. no.**	141187
description	commutateur à cames 7-positions de commutation 1NO/2CO séquence des opérations 0-1-2-3-4-5-6 32A axe ø 6x4,6mm axe L 23mm raccord à vis 7 temps méplat en haut		

4 positions de commutation

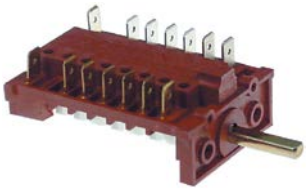

1

référence	300193	**ref. no.**	143765 540445
description	commutateur à cames séquence des opérations 0-1-0-2		

Consultez notre gamme complète et mise à jour dans notre boutique en ligne

commutateurs auxiliaires

1

référence	300200	**ref. no.**	142752 540461
description	commutateur auxiliaire 2 positions de commutation 2NO 16A séquence des opérations 0-1 axe ø 6x4,6mm axe L 23mm raccord cosse mâle 6,3mm commutateur auxiliaire céramique		

commandes de contrôle et signalisation

MOELLER/EATON

boutons-poussoirs - voyant à broche

1

référence	346271	**ref. no.**	144412
description	bouton-poussoir dimensions de montage ø22mm argenté sans lentille à rappel		

bloc contacts

1

référence	345707	**ref. no.**	143052
description	bloc de contact 1NC/1NO		

lentilles avec symbole

1

référence	346435	**ref. no.**	141188 144411 144415
description	lentille noir flèche		

lampes

voyants lumineux

voyants lumineux complets

ø12mm

ave culot à vis

1

référence	359048	**ref. no.**	540180
description	voyant lumineux ø 12mm 230V jaune raccord cosse mâle 6,3mm		

1

référence	359026	**ref. no.**	540181
description	voyant lumineux ø 12mm 230V rouge raccord cosse mâle 6,3mm modèle CM/5		

1

référence	359027	**ref. no.**	143841
description	voyant lumineux ø 12mm 250V vert raccord cosse mâle 6,3mm		

contacteurs

GENERAL ELECTRIC (AEG)

contacteurs de puissance

1

référence	380261	**ref. no.**	130274
description	contacteur de puissance puissance ohmique 32A 230VAC (AC3/400V) 17A/7,5kW contacts principaux 3NO contacts auxiliaires 1NO raccord raccordement à vis type AEG LS7K 10A type GE CL02A 310		

1

référence	380265	**ref. no.**	144345
description	contacteur de puissance puissance ohmique 60A 230VAC (AC3/400V) 32A/16kW contacts principaux 3NO contacts auxiliaires 1NO raccord raccordement à vis type AEG LS15K 00A type GE CL04A 310 H 98mm L 87mm lar. 55mm		

pressostats

pour distributeurs de vapeur

1

référence	541408	**ref. no.**	143896 540416
description	pressostat ø 45mm gamme de pression 450/300mbar raccord de pression vertical distributeur de vapeur gamme de pression 0,45/0,3bar raccord 1/4" raccord de pression 1/4"		

accessoires électriques

cosses et raccords

non isolés

prolongateurs femelles

1

référence	100112	**ref. no.**	144992
description	prolongateur femelle taille 2mm 0,25-1,0mm² CuZn gal Sn t.max. 125°C Q 20 pc		

robinets à gaz

PEL

série 21S

1

référence	101095	**ref. no.**	144424
description	robinet à gaz PEL type 21S entrée gaz M16x1,5 (tube ø 10mm) vis by-pass ø 0.35mm sortie gaz M16x1,5 (tube ø 10/8mm) raccord thermocouple M8x1 raccord veilleuse M10x1 axe ø 8x6,5mm axe L 22/15mm méplat en bas		
pièces détachées	101095		

	référence	100408	ref. no.	—
	vis by-pass type PEL20/21 trou ø 0.35mm filetage M5x0,5			
	référence	101060	ref. no.	—
	bouchon magnétique standard L 39mm D1 ø 15.4mm D2 ø 11mm adaptable à PEL20-21/JUNKERS/EGA			
	référence	101206	ref. no.	—
	tête de robinet à gaz axe ø 8x6,5mm axe L 22/15mm méplat en haut/en bas adaptable à PEL21			
	référence	101230	ref. no.	—
	écrou de termocouple F1: M8x1 F2: M18x1 aluminium			
accessoires pour	101095			
	référence	100908	ref. no.	—
	vis intermédiaire filetage M10x1 pour tubeø 4mm Q 1 pc			
	référence	100909	ref. no.	—
	vis intermédiaire filetage M10x1 pour tubeø 6mm Q 1 pc			
	référence	101246	ref. no.	—
	anneau coupant pour tubeø 4mm Q 1 pc			
	référence	101278	ref. no.	—
	anneau coupant pour tubeø 10mm Q 1 pc			
	référence	101286	ref. no.	—
	anneau coupant int. ø 6mm Q 1 pc			
	référence	101300	ref. no.	—
	écrou-raccord filetage M16x1,5 tube ø 10mm			
	référence	101450	ref. no.	—
	anneau coupant pour tubeø 8mm L 12.7mm Q 1 pc ø ext. 10mm			
	référence	101451	ref. no.	—
	écrou-raccord filetage M16x1,5 tube ø 8mm			
	référence	110081	ref. no.	—
	manette ø 70mm axe ø 8x6,5mm plat universel			
	référence	112206	ref. no.	—
	rosace de manette argenté robinet à gaz PEL21/22/23 t.max.°C ø ext. 63mm int. ø 45.5mm			

Consultez notre gamme complète et mise à jour dans notre boutique en ligne

série 23S/V

1

référence	101630	**ref. no.**	130124	
description	robinet à gaz PEL type 23S/V entrée gaz 1/2" Fl vis by-pass ø 0.35mm sortie gaz 1/2" M (tube ø 14mm) raccord thermocouple M10x1 raccord veilleuse M10x1 axe ø 10mm axe L 25mm méplat			
pièces détachées	101630			
	référence	100455	ref. no.	—
	vis by-pass type PEL23/24 trou ø 0.35mm filetage M8x0,5			
	référence	101059	ref. no.	—
	bouchon magnétique F1: M10x1 F2: M22x1 L 46mm ø 18mm adaptable à PEL23S M10x1			
	référence	102767	ref. no.	—
	tête de robinet à gaz axe ø 10mm axe L 26.5mm méplat adaptable à PEL23S			
accessoires pour	101630			
	référence	100908	ref. no.	—
	vis intermédiaire filetage M10x1 pour tubeø 4mm Q 1 pc			
	référence	100909	ref. no.	—
	vis intermédiaire filetage M10x1 pour tubeø 6mm Q 1 pc			
	référence	100945	ref. no.	—
	goupille fendue ø 3.2mm L 10mm			
	référence	101218	ref. no.	—
	rallonge de tige JUNKERS			
	référence	101219	ref. no.	—
	rallonge de tige L 25mm JUNKERS			
	référence	101246	ref. no.	—
	anneau coupant pour tubeø 4mm Q 1 pc			
	référence	101286	ref. no.	—
	anneau coupant int. ø 6mm Q 1 pc			
	référence	110064	ref. no.	—
	manette			
	référence	110066	ref. no.	—
	vis pour manette			
	référence	550396	ref. no.	—
	rallonge de tige L 25mm JUNKERS			

alternatives à JUNKERS

1

référence	101630	**ref. no.**	130124	
description	robinet à gaz PEL type 23S/V entrée gaz 1/2" Fl vis by-pass ø 0.35mm sortie gaz 1/2" M (tube ø 14mm) raccord thermocouple M10x1 raccord veilleuse M10x1 axe ø 10mm axe L 25mm méplat			
pièces détachées	101630			
	référence	100455	ref. no.	—
	vis by-pass type PEL23/24 trou ø 0.35mm filetage M8x0,5			
	référence	101059	ref. no.	—
	bouchon magnétique F1: M10x1 F2: M22x1 L 46mm ø 18mm adaptable à PEL23S M10x1			
	référence	102767	ref. no.	—
	tête de robinet à gaz axe ø 10mm axe L 26.5mm méplat adaptable à PEL23S			
accessoires pour	101630			
	référence	100908	ref. no.	—
	vis intermédiaire filetage M10x1 pour tubeø 4mm Q 1 pc			
	référence	100909	ref. no.	—
	vis intermédiaire filetage M10x1 pour tubeø 6mm Q 1 pc			
	référence	100945	ref. no.	—
	goupille fendue ø 3.2mm L 10mm			
	référence	101218	ref. no.	—
	rallonge de tige JUNKERS			
	référence	101219	ref. no.	—
	rallonge de tige L 25mm JUNKERS			
	référence	101246	ref. no.	—
	anneau coupant pour tubeø 4mm Q 1 pc			
	référence	101286	ref. no.	—
	anneau coupant int. ø 6mm Q 1 pc			
	référence	110064	ref. no.	—
	manette			
	référence	110066	ref. no.	—
	vis pour manette			
	référence	550396	ref. no.	—
	rallonge de tige L 25mm JUNKERS			

thermostats gaz

PEL

série 24ST

1

référence	101900	**ref. no.**	144428
description	thermostat gaz PEL type 24ST jusqu'à 280°C entrée gaz M20x1,5 (tube ø 12mm) vis by-pass ø 0.8mm sortie gaz M20x1,5 (tube ø 12/10mm) raccord thermocouple M8x1 raccord veilleuse M10x1 tube capillaire 1200mm sonde ø 6mm sonde L 120mm axe ø 10x9mm axe L 31/15mm méplat en haut		
pièces détachées	101900		
	référence	100497	ref. no. —
	vis by-pass type PEL23/24 trou ø 0.8mm filetage M8x0,5		
	référence	101058	ref. no. —
	bouchon magnétique L 39mm D1 ø 15.4mm D2 ø 13.5mm adaptable à PEL22/EGA24197 standard		
	référence	106199	ref. no. —
	écrou filetage M8x1		
accessoires pour	101900		
	référence	100908	ref. no. —
	vis intermédiaire filetage M10x1 pour tubeø 4mm Q 1 pc		
	référence	100909	ref. no. —
	vis intermédiaire filetage M10x1 pour tubeø 6mm Q 1 pc		
	référence	101246	ref. no. —
	anneau coupant pour tubeø 4mm Q 1 pc		
	référence	101248	ref. no. —
	anneau coupant pour tubeø 12mm Q 1 pc adaptable à PEL		
	référence	101249	ref. no. —
	anneau coupant pour tubeø 10mm Q 1 pc		
	référence	101250	ref. no. —
	écrou-raccord filetage M20x1,5 pour tube ø 10mm		
	référence	101251	ref. no. —
	écrou-raccord filetage M20x1,5 pour tube ø 12mm		
	référence	101286	ref. no. —
	anneau coupant int. ø 6mm Q 1 pc		
	référence	110079	ref. no. —
	rosace de manette thermostat gaz 1-8 argenté		
	référence	110080	ref. no. —
	manette ø 70mm axe ø 10x8mm plat universel		

série 24STS

1

référence	106027	**ref. no.**	144561 540403
description	thermostat gaz PEL type 24STS 100-300°C entrée gaz M20x1,5 (tube ø 12/10mm) vis by-pass ø 0mm sortie gaz M20x1,5 (tube ø 12/10mm) raccord thermocouple M9x1 raccord veilleuse M10x1 tube capillaire 1200mm sonde ø 6mm sonde L 100mm axe ø 10x8mm axe L 27/17mm méplat en haut t.max. 300°C		
pièces détachées	106027		
	référence	100455	ref. no. —
	vis by-pass type PEL23/24 trou ø 0.35mm filetage M8x0,5		
	référence	101058	ref. no. —
	bouchon magnétique L 39mm D1 ø 15.4mm D2 ø 13.5mm adaptable à PEL22/EGA24197 standard		
accessoires pour	106027		
	référence	101235	ref. no. —
	raccord gaz filetage M20x1,5 tube ø 12/10mm pour robinets à gaz PEL horizontal		
	référence	101236	ref. no. —
	raccord gaz filetage M20x1,5 tube ø 12/10mm pour robinets à gaz PEL vertical		
	référence	101240	ref. no. —
	raccord gaz filetage M20x1,5 tube ø 12/10mm pour robinets à gaz PEL avec joint et vis horizontal		
	référence	101241	ref. no. —
	raccord gaz filetage M20x1,5 tube ø 12/10mm pour robinets à gaz PEL vertical		
	référence	101248	ref. no. —
	anneau coupant pour tubeø 12mm Q 1 pc adaptable à PEL		
	référence	101249	ref. no. —
	anneau coupant pour tubeø 10mm Q 1 pc		
	référence	101250	ref. no. —
	écrou-raccord filetage M20x1,5 pour tube ø 10mm		
	référence	101251	ref. no. —
	écrou-raccord filetage M20x1,5 pour tube ø 12mm		
	référence	101356	ref. no. —
	robinet à gaz PEL type 21S entrée gaz M16x1,5 (tube ø 10mm) vis by-pass ø 0.35mm sortie gaz M16x1,5 (tube ø 10/8mm) raccord thermocouple M10x1 raccord veilleuse M10x1 axe ø 8x6,5mm axe L 22/15mm méplat en bas		
	référence	101460	ref. no. —
	joint torique ø 12.37mm D1 ø 2.62mm adaptable à PEL22		
	référence	101461	ref. no. —
	vis kit adaptable à PEL22 Q 4 pc		
	référence	106165	ref. no. —
	joint ø 27mm		

Tableau continue sur la page suivante

Consultez notre gamme complète et mise à jour dans notre boutique en ligne

accessoires pour	106027			
	référence	110079	ref. no.	—
	rosace de manette thermostat gaz 1-8 argenté			
	référence	110080	ref. no.	—
	manette ø 70mm axe ø 10x8mm plat universel			

vannes gaz et boîtiers allumage

boîtiers allumage

HONEYWELL

1

référence	101166	**ref. no.**	144750 540409
description	boîtier d'allumage gaz HONEYWELL type S4560B 1006 électrodes 1 temps d'attente 0s temps de sécurité 10s 220-240V 10VA 50Hz		

composants d'allumage

veilleuses

SIT

série 140 - 145 -150

1

référence	102831	**ref. no.**	144400 540450
description	veilleuse SIT type série 140 2 flammes injecteur ømm raccord gazmm		
pièces détachées	102831		
	référence	100701	ref. no.	—
	électrode d'allumage raccord M4 Q 1 pc			
	référence	100906	ref. no.	—
	raccord fileté filetage M10x1 pour électrode d'allumage laiton Q 1 pc OC 10			
	référence	100907	ref. no.	—
	raccord fileté filetage M10x1 Q 1 pc type SEF 1 ømm pour thermo-couple			
accessoires pour	102831			
	référence	100204	ref. no.	—
	injecteur veilleuse SIT gaz liquide indice 14 trou ø 0,18/0,20mm Q 1 pc adaptable à série 140			
	référence	100205	ref. no.	—
	injecteur veilleuse SIT gaz liquide indice 19 trou ø 0,23/0,26mm Q 1 pc adaptable à SIT série 150			
	référence	100206	ref. no.	—
	injecteur veilleuse SIT gaz naturel indice 36 trou ø 0,60/0,55mm Q 1 pc adaptable à SIT série 150			

accessoires pour	102831			
	référence	100207	ref. no.	—
	injecteur veilleuse SIT gaz naturel indice 27 trou ø 0,40/0,38mm adaptable à SIT série 140			
	référence	100216	ref. no.	—
	injecteur veilleuse SIT gaz naturel indice 38 trou ø 0.45mm Q 1 pc adaptable à SIT série 150			
	référence	100897	ref. no.	—
	anneau coupant pour tubeø 4mm Q 1 pc pour veilleuse			
	référence	100898	ref. no.	—
	anneau coupant pour tubeø 6mm Q 1 pc pour veilleuse			
	référence	100908	ref. no.	—
	vis intermédiaire filetage M10x1 pour tubeø 4mm Q 1 pc			
	référence	100909	ref. no.	—
	vis intermédiaire filetage M10x1 pour tubeø 6mm Q 1 pc			

JUNKERS

série CB 502

veilleuses

1

référence	100062	**ref. no.**	130132
description	veilleuse JUNKERS type CB502021 gaz naturel gicleur no.6 raccord gaz 6mm avec air primaire		
pièces détachées	100062		
	référence	100227	ref. no.	—
	injecteur veilleuse gaz naturel pression de gaz 25mbar indice 6 Q 1 pc adaptable à JUNKERS CB50203_			
	référence	100719	ref. no.	—
	électrode d'allumage D1 ø 7mm D2 ø 9mm raccord M4 L1 12mm L2 17mm LC1 18mm LC2 3mm LC3 23mm			
	référence	100907	ref. no.	—
	raccord fileté filetage M10x1 Q 1 pc type SEF 1 ømm pour thermo-couple			
	référence	100909	ref. no.	—
	vis intermédiaire filetage M10x1 pour tubeø 6mm Q 1 pc			
	référence	101287	ref. no.	—
	anneau coupant pour tubeø 6mm Q 1 pc			
	référence	101291	ref. no.	—
	raccord fileté pour bougie d'allumage			
accessoires pour	100062			
	référence	100220	ref. no.	143544
	injecteur veilleuse gaz liquide pression de gaz 50mbar indice 2 Q 1 pc adaptable à JUNKERS CB503_			

Tableau continue sur la page suivante

accessoires pour	100062			
	référence	100221	ref. no.	—
	injecteur veilleuse gaz liquide pression de gaz 30mbar indice 29 Q 1 pc adaptable à JUNKERS CB50203_			
	référence	100222	ref. no.	—
	injecteur veilleuse gaz liquide pression de gaz 50mbar indice 5 Q 1 pc adaptable à JUNKERS CB50203_			
	référence	100223	ref. no.	—
	injecteur veilleuse gaz naturel pression de gaz 20mbar indice 3 Q 1 pc adaptable à JUNKERS CB503_			
	référence	100224	ref. no.	—
	injecteur veilleuse gaz naturel pression de gaz 25mbar indice 26 Q 1 pc adaptable à JUNKERS CB503_			
	référence	100225	ref. no.	—
	injecteur veilleuse gaz liquide pression de gaz 30mbar indice 39 Q 1 pc adaptable à JUNKERS CB503_			
	référence	100226	ref. no.	—
	injecteur veilleuse gaz liquide pression de gaz 50mbar indice 15 adaptable à JUNKERS			
	référence	100228	ref. no.	—
	injecteur veilleuse gaz de ville pression de gaz 8mbar indice 4 Q 1 pc adaptable à JUNKERS CB50203_			
	référence	101281	ref. no.	—
	anneau coupant pour tubeø 4mm L 8.7mm Q 1 pc adaptable à CB 502/503			
	référence	101283	ref. no.	—
	vis intermédiaire filetage M10x1 pour tubeø 4mm Q 1 pc			

1

référence	100061	**ref. no.**	140928
description	veilleuse JUNKERS type CB502031 gaz naturel gicleur no.6 pression de gaz 25mbar raccord gaz 6mm avec air primaire indice 6		
pièces détachées	100061		
	référence	100227	ref. no.	—
	injecteur veilleuse gaz naturel pression de gaz 25mbar indice 6 Q 1 pc adaptable à JUNKERS CB50203_			
	référence	100909	ref. no.	—
	vis intermédiaire filetage M10x1 pour tubeø 6mm Q 1 pc			
	référence	101287	ref. no.	—
	anneau coupant pour tubeø 6mm Q 1 pc			
	référence	101295	ref. no.	—
	douille de serrage pour thermocouple adaptable à CB 502/505 Q 1 pc			
accessoires pour	100061			
	référence	100220	ref. no.	143544
	injecteur veilleuse gaz liquide pression de gaz 50mbar indice 2 Q 1 pc adaptable à JUNKERS CB503_			
	référence	100221	ref. no.	—
	injecteur veilleuse gaz liquide pression de gaz 30mbar indice 29 Q 1 pc adaptable à JUNKERS CB50203_			

accessoires pour	100061			
	référence	100222	ref. no.	—
	injecteur veilleuse gaz liquide pression de gaz 50mbar indice 5 Q 1 pc adaptable à JUNKERS CB50203_			
	référence	100223	ref. no.	—
	injecteur veilleuse gaz naturel pression de gaz 20mbar indice 3 Q 1 pc adaptable à JUNKERS CB503_			
	référence	100224	ref. no.	—
	injecteur veilleuse gaz naturel pression de gaz 25mbar indice 26 Q 1 pc adaptable à JUNKERS CB503_			
	référence	100225	ref. no.	—
	injecteur veilleuse gaz liquide pression de gaz 30mbar indice 39 Q 1 pc adaptable à JUNKERS CB503_			
	référence	100226	ref. no.	—
	injecteur veilleuse gaz liquide pression de gaz 50mbar indice 15 adaptable à JUNKERS			
	référence	100228	ref. no.	—
	injecteur veilleuse gaz de ville pression de gaz 8mbar indice 4 Q 1 pc adaptable à JUNKERS CB50203_			
	référence	100704	ref. no.	—
	électrode d'allumage D1 ø 9mm raccord M4 D2 ø 11mm L1 17mm L2 17mm LC1 13mm LC2 4mm LC3 22mm			
	référence	100851	ref. no.	—
	capot pour veilleuse adaptable à JUNKERS CB502_ inox			
	référence	100907	ref. no.	—
	raccord fileté filetage M10x1 Q 1 pc type SEF 1 ømm pour thermo-couple			
	référence	101281	ref. no.	—
	anneau coupant pour tubeø 4mm L 8.7mm Q 1 pc adaptable à CB 502/503			
	référence	101283	ref. no.	—
	vis intermédiaire filetage M10x1 pour tubeø 4mm Q 1 pc			
	référence	101292	ref. no.	—
	vis intermédiaire pour bougie d'allumage adaptable à CB 502/505 Q 1 pc			

1

référence	100085	**ref. no.**	140928
description	veilleuse JUNKERS type CB502031 gaz naturel gicleur no.6 raccord gaz 6mm avec air primaire		
pièces détachées	100085		
	référence	100227	ref. no.	—
	injecteur veilleuse gaz naturel pression de gaz 25mbar indice 6 Q 1 pc adaptable à JUNKERS CB50203_			
	référence	100704	ref. no.	—
	électrode d'allumage D1 ø 9mm raccord M4 D2 ø 11mm L1 17mm L2 17mm LC1 13mm LC2 4mm LC3 22mm			
	référence	100909	ref. no.	—
	vis intermédiaire filetage M10x1 pour tubeø 6mm Q 1 pc			

Tableau continue sur la page suivante

Consultez notre gamme complète et mise à jour dans notre boutique en ligne

pièces détachées	100085			
	référence	101287	ref. no.	—
	anneau coupant pour tubeø 6mm Q 1 pc			
	référence	101292	ref. no.	—
	vis intermédiaire pour bougie d'allumage adaptable à CB 502/505 Q 1 pc			
	référence	101295	ref. no.	—
	douille de serrage pour thermocouple adaptable à CB 502/505 Q 1 pc			
accessoires pour	100085			
	référence	100220	ref. no.	143544
	injecteur veilleuse gaz liquide pression de gaz 50mbar indice 2 Q 1 pc adaptable à JUNKERS CB503_			
	référence	100221	ref. no.	—
	injecteur veilleuse gaz liquide pression de gaz 30mbar indice 29 Q 1 pc adaptable à JUNKERS CB50203_			
	référence	100222	ref. no.	—
	injecteur veilleuse gaz liquide pression de gaz 50mbar indice 5 Q 1 pc adaptable à JUNKERS CB50203_			
	référence	100223	ref. no.	—
	injecteur veilleuse gaz naturel pression de gaz 20mbar indice 3 Q 1 pc adaptable à JUNKERS CB503_			
	référence	100224	ref. no.	—
	injecteur veilleuse gaz naturel pression de gaz 25mbar indice 26 Q 1 pc adaptable à JUNKERS CB503_			
	référence	100225	ref. no.	—
	injecteur veilleuse gaz liquide pression de gaz 30mbar indice 39 Q 1 pc adaptable à JUNKERS CB503_			
	référence	100226	ref. no.	—
	injecteur veilleuse gaz liquide pression de gaz 50mbar indice 15 adaptable à JUNKERS			
	référence	100228	ref. no.	—
	injecteur veilleuse gaz de ville pression de gaz 8mbar indice 4 Q 1 pc adaptable à JUNKERS CB50203_			
	référence	101281	ref. no.	—
	anneau coupant pour tubeø 4mm L 8.7mm Q 1 pc adaptable à CB 502/503			
	référence	101283	ref. no.	—
	vis intermédiaire filetage M10x1 pour tubeø 4mm Q 1 pc			

série CB 503

veilleuses

1

référence	100118	**ref. no.**	141118
description	veilleuse JUNKERS type CB503002 gaz naturel gicleur no.3 raccord gaz 4mm avec air primaire		
pièces détachées	100118		
	référence	100223	ref. no.	—
	injecteur veilleuse gaz naturel pression de gaz 20mbar indice 3 Q 1 pc adaptable à JUNKERS CB503_			
	référence	101281	ref. no.	—
	anneau coupant pour tubeø 4mm L 8.7mm Q 1 pc adaptable à CB 502/503			

pièces détachées	100118			
	référence	101283	ref. no.	—
	vis intermédiaire filetage M10x1 pour tubeø 4mm Q 1 pc			
accessoires pour	100118			
	référence	100220	ref. no.	143544
	injecteur veilleuse gaz liquide pression de gaz 50mbar indice 2 Q 1 pc adaptable à JUNKERS CB503_			
	référence	100221	ref. no.	—
	injecteur veilleuse gaz liquide pression de gaz 30mbar indice 29 Q 1 pc adaptable à JUNKERS CB50203_			
	référence	100222	ref. no.	—
	injecteur veilleuse gaz liquide pression de gaz 50mbar indice 5 Q 1 pc adaptable à JUNKERS CB50203_			
	référence	100224	ref. no.	—
	injecteur veilleuse gaz naturel pression de gaz 25mbar indice 26 Q 1 pc adaptable à JUNKERS CB503_			
	référence	100909	ref. no.	—
	vis intermédiaire filetage M10x1 pour tubeø 6mm Q 1 pc			
	référence	101287	ref. no.	—
	anneau coupant pour tubeø 6mm Q 1 pc			

1

référence	100101	**ref. no.**	141119
description	veilleuse JUNKERS type CB503003 gaz liquide gicleur no.2 raccord gaz 4mm avec air primaire		
pièces détachées	100101		
	référence	100224	ref. no.	—
	injecteur veilleuse gaz naturel pression de gaz 25mbar indice 26 Q 1 pc adaptable à JUNKERS CB503_			
	référence	101281	ref. no.	—
	anneau coupant pour tubeø 4mm L 8.7mm Q 1 pc adaptable à CB 502/503			
	référence	101283	ref. no.	—
	vis intermédiaire filetage M10x1 pour tubeø 4mm Q 1 pc			
accessoires pour	100101			
	référence	100220	ref. no.	143544
	injecteur veilleuse gaz liquide pression de gaz 50mbar indice 2 Q 1 pc adaptable à JUNKERS CB503_			
	référence	100221	ref. no.	—
	injecteur veilleuse gaz liquide pression de gaz 30mbar indice 29 Q 1 pc adaptable à JUNKERS CB50203_			
	référence	100222	ref. no.	—
	injecteur veilleuse gaz liquide pression de gaz 50mbar indice 5 Q 1 pc adaptable à JUNKERS CB50203_			
	référence	100223	ref. no.	—
	injecteur veilleuse gaz naturel pression de gaz 20mbar indice 3 Q 1 pc adaptable à JUNKERS CB503_			
	référence	100226	ref. no.	—
	injecteur veilleuse gaz liquide pression de gaz 50mbar indice 15 adaptable à JUNKERS			

Tableau continue sur la page suivante

accessoires pour	100101			
	référence	100227	ref. no.	—
	injecteur veilleuse gaz naturel pression de gaz 25mbar indice 6 Q 1 pc adaptable à JUNKERS CB50203_			
	référence	100228	ref. no.	—
	injecteur veilleuse gaz de ville pression de gaz 8mbar indice 4 Q 1 pc adaptable à JUNKERS CB50203_			
	référence	100909	ref. no.	—
	vis intermédiaire filetage M10x1 pour tubeø 6mm Q 1 pc			
	référence	101287	ref. no.	—
	anneau coupant pour tubeø 6mm Q 1 pc			
	référence	102110	ref. no.	—
	tube de veilleuse cuivre tube ø 4mm épaisseur 1mm L 3000mm			
	référence	102111	ref. no.	—
	tube de veilleuse cuivre tube ø 6mm épaisseur 1mm L 3000mm			

1

référence	100058	**ref. no.**	141118
description	veilleuse JUNKERS type CB503006 gaz naturel gicleur no.26 raccord gaz 4mm		
pièces détachées	100058		
	référence	100224	ref. no.	—
	injecteur veilleuse gaz naturel pression de gaz 25mbar indice 26 Q 1 pc adaptable à JUNKERS CB503_			
	référence	101281	ref. no.	—
	anneau coupant pour tubeø 4mm L 8.7mm Q 1 pc adaptable à CB 502/503			
	référence	101283	ref. no.	—
	vis intermédiaire filetage M10x1 pour tubeø 4mm Q 1 pc			
accessoires pour	100058			
	référence	100220	ref. no.	143544
	injecteur veilleuse gaz liquide pression de gaz 50mbar indice 2 Q 1 pc adaptable à JUNKERS CB503_			
	référence	100221	ref. no.	—
	injecteur veilleuse gaz liquide pression de gaz 30mbar indice 29 Q 1 pc adaptable à JUNKERS CB50203_			
	référence	100222	ref. no.	—
	injecteur veilleuse gaz liquide pression de gaz 50mbar indice 5 Q 1 pc adaptable à JUNKERS CB50203_			
	référence	100223	ref. no.	—
	injecteur veilleuse gaz naturel pression de gaz 20mbar indice 3 Q 1 pc adaptable à JUNKERS CB503_			
	référence	100226	ref. no.	—
	injecteur veilleuse gaz liquide pression de gaz 50mbar indice 15 adaptable à JUNKERS			
	référence	100227	ref. no.	—
	injecteur veilleuse gaz naturel pression de gaz 25mbar indice 6 Q 1 pc adaptable à JUNKERS CB50203_			
	référence	100228	ref. no.	—
	injecteur veilleuse gaz de ville pression de gaz 8mbar indice 4 Q 1 pc adaptable à JUNKERS CB50203_			

accessoires pour	100058			
	référence	100909	ref. no.	—
	vis intermédiaire filetage M10x1 pour tubeø 6mm Q 1 pc			
	référence	101287	ref. no.	—
	anneau coupant pour tubeø 6mm Q 1 pc			
	référence	102110	ref. no.	—
	tube de veilleuse cuivre tube ø 4mm épaisseur 1mm L 3000mm			
	référence	102111	ref. no.	—
	tube de veilleuse cuivre tube ø 6mm épaisseur 1mm L 3000mm			

veilleuses spécifiques aux fabriquants

THIELMANN

1

référence	102829	**ref. no.**	193301 540920
description	veilleuse type C		

1

référence	102830	**ref. no.**	193303 540921
description	veilleuse type D/E		

câbles pour électrodes d'allumage

cosses et raccords

1

référence	100112	**ref. no.**	144992
description	prolongateur femelle taille 2mm 0,25-1,0mm² CuZn gal Sn t.max. 125°C Q 20 pc		

Consultez notre gamme complète et mise à jour dans notre boutique en ligne

allumeurs piezzo-électriques

diamètre de montage 18mm

1

référence	100004	**ref. no.**	540955
description	allumeur piezzo-électrique corps plastique soufflant encastrément ø 18mm raccord ø2,4mm		

diamètre de montage 22mm

1

référence	100008	**ref. no.**	144333
description	allumeur piezzo-électrique corps plastique soufflant encastrément ø 22mm raccord ø2mm longueur de câblemm		

autres

1

référence	nepd[1]	**ref. no.**	137552
description	allumeur piezzo-électrique corps métal raccord F6,3x0,8 fixation à 2 trous ø 22mm		

[1]n'est plus disponible

thermocouples

thermocouples lisses

thermocouples lisses standards

avec cosse ø5mm - type Junkers avec pointe aluminée

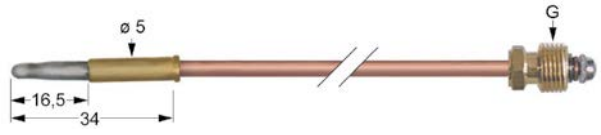

1

référence	102204	**ref. no.**	144902
description	thermocouple M8x1 L 600mm connexion par fiches ø5,0mm		

avec cosse ø6mm

type Junkers avec pointe aluminée

1

référence	102017	**ref. no.**	136031
description	thermocouple M8x1 L 1000mm connexion par fiches ø6,0mm		

1

référence	102219	**ref. no.**	136030
description	thermocouple M8x1 L 450mm connexion par fiches ø6,0mm		

1

référence	102220	**ref. no.**	139384
description	thermocouple M8x1 L 600mm connexion par fiches ø6,0mm		

1

référence	102221	**ref. no.**	136031
description	thermocouple M8x1 L 750mm connexion par fiches ø6,0mm		

avec cosse ø6(6,5)mm

thermocouples SIT

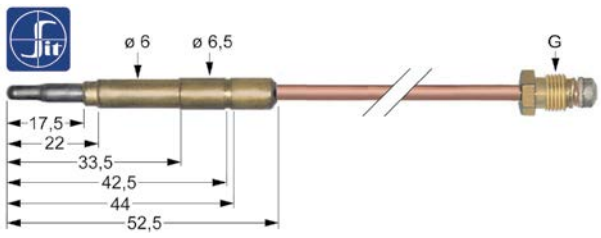

1

référence	107619	**ref. no.**	144404
description	thermocouple SIT M10x1 L 1000mm connexion par fiches ø6,0(6,5) mm		

thermocouples à visser

thermocouples à visser standards

avec douille filetée M8x1

SIT

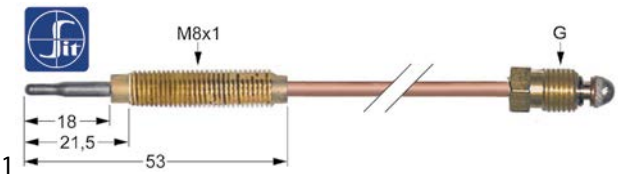

1

référence	107628	**ref. no.**	144305
description	thermocouple SIT M8x1 L 320mm M8x1		
accessoires pour	107628		
	référence	102067	ref. no. —
	écrou filetage M8x1 H 3mm laiton Q 1 pc type SEF 1		

accessoires

adaptateurs d'affichage

1

référence	100947	**ref. no.**	141109
description	adaptateur d'affichage filetage M8x1		

coupe-circuits

1

référence	101258	**ref. no.**	140286
description	coupe-circuit filetage M10x1		

brûleurs à gaz

brûleurs de table de cuisson

brûleurs de table de cuisson spécifiques aux fabriquants

THIELMANN

série HG

1

référence	105873	**ref. no.**	144340 540486
description	chapeau de brûleur C ø 94mm avec trou central		

1

référence	105874	**ref. no.**	114341 540487
description	chapeau de brûleur D/E ø 94mm avec trou central		

1

référence	105871	**ref. no.**	193466
description	tête de brûleur C		

1

référence	105870	**ref. no.**	193467
description	tête de brûleur D		

1

référence	105869	**ref. no.**	193468
description	tête de brûleur E		

plaques coup de feu

1

référence	105875	**ref. no.**	144818
description	brûleur adaptable à plaque coup de feu		

Consultez notre gamme complète et mise à jour dans notre boutique en ligne

brûleurs à rampe

brûleurs à rampe

1

référence	105876	**ref. no.**	193660
description	brûleur four		

2

référence	105877	**ref. no.**	193635
description	brûleur grillade		

1

référence	105917	**ref. no.**	144615
description	brûleur ømm sauteuse basculante		

1

référence	105919	**ref. no.**	144558
description	brûleur ømm sauteuse basculante		

1

référence	105905	**ref. no.**	141960 541545
description	brûleur à rampe ømm lar. 28mm H 42mm L 295mm largeur de bride 35mm longueur de bride 70mm marmite		

injecteurs gaz

injecteurs veilleuses

injecteurs veilleuses JUNKERS

série CB 50203_/503_

1

référence	100220	**ref. no.**	143544
description	injecteur veilleuse gaz liquide pression de gaz 50mbar indice 2 Q 1 pc adaptable à JUNKERS CB503_		

manettes

manettes spécifiques aux fabriquants

THIELMANN

1

référence	111831	**ref. no.**	144104 540422
description	manette sans symbole ø 68mm axe ø 6x4,6mm plat en haut		

1

référence	111833	**ref. no.**	144108 540469
description	rosace de manette four ch.v./ch.s./ch.v.+ch.s. t.max.°C°C ø ext. 65mm int. ø 50mm		

1

référence	111838	**ref. no.**	144107 540477
description	rosace de manette interrupteur 7 temps		

1

référence	111835	**ref. no.**	540449
description	rosace de manette robinet à gaz avec allumage ø ext. 65mm int. ø 50mm		

1

référence	111839	**ref. no.**	540456
description	rosace de manette thermostat gaz 1-8 t.max.°C°C		

1

référence	111869	**ref. no.**	541138
description	rosace de manette thermostat t.max. 180°C 100-180°C		

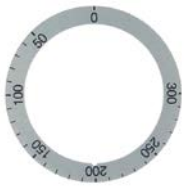

1

référence	111834	**ref. no.**	144109 540457
description	rosace de manette thermostat t.max. 300°C 50-300°C ø ext. 65mm int. ø 50mm		

poignées et volants

volants

volants

1

référence	690901	**ref. no.**	144139 540403
description	volant ø 160mm D1 ø 45mm trou ø 16mm filetage largeur de rainure 5mm L1 27mm L2 60mm longueur de levier 85mm avec poignée escamotable		
pièces détachées	690901		
	référence	514428	ref. no. —
	poignée escamotable ø 25mm longueur totale 115mm logement ø 26mm filetage M8 avec retour automatique		

1

référence	690800	**ref. no.**	144139 540403
description	volant ø 160mm D1 ø 45mm trou ø 16mm profondeur de trou 32mm filetage largeur de rainure 5mm L1 25mm L2 60mm longueur de levier 82mm avec poignée escamotable		
pièces détachées	690800		
	référence	514428	ref. no. —
	poignée escamotable ø 25mm longueur totale 115mm logement ø 26mm filetage M8 avec retour automatique		

Consultez notre gamme complète et mise à jour dans notre boutique en ligne

accessoires

capuchons

1

référence	514358	**ref. no.**	151904
description	capuchon de couleur bleu manette ronde		

1

référence	514359	**ref. no.**	151903
description	capuchon de couleur rouge manette ronde		

robinetterie grandes cuisines

charnières couvercle

type ECHTERMANN

série 10

10.80

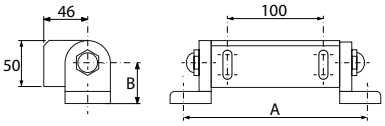

1

référence	693448	**ref. no.**	144466	
description	charnière couvercle type 1080 niveau du centre de rotation 45mm force portante 50-60NM angle d'ouverture 80° angle de chute 10° dist. fix. 198mm trou ø 11mm DF couvercle 100mm laiton chromé			
pièces détachées	693448			
	référence	691614	ref. no.	—
	kit de réparation pour charnière couvercle force portante 50-60NM			

série 12

12.84

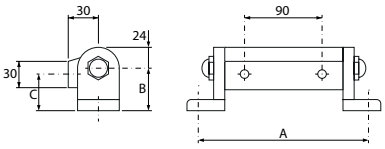

1

référence	693447	**ref. no.**	144138	
description	charnière couvercle type 1284 niveau du centre de rotation 50mm force portante 30-50NM angle d'ouverture 80° angle de chute 10° dist. fix. 198mm trou ø 11mm DF couvercle 90mm 26.5 FF couvercle M8mm laiton chromé			
pièces détachées	693447			
	référence	691613	ref. no.	—
	kit de réparation pour charnière couvercle force portante 30-50NM			

purgeurs de vapeur

purgeurs de vapeur

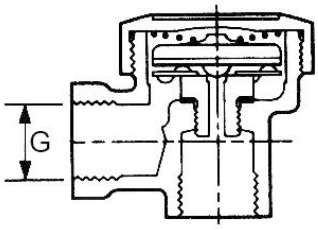

1

référence	514272	**ref. no.**	144742 540408
description	purgeur de vapeur filetage 1/2" type AV13 laiton		

vannes de sécurité

1

référence	514354	**ref. no.**	144749
description	vanne de sécurité F1: 1" F2: 1" pression de déclenchement 0.5bar		

paniers

paniers friteuse

THIELMANN

1

référence	970448	**ref. no.**	143772 540446
description	panier friteuse L1 320mm B1 180mm H1 120mm		

ressorts

ressort à gaz

ressort à gaz

1

référence	700513	**ref. no.**	144662 540478
description	ressort à gaz 700N		

1

référence	700515	**ref. no.**	144661 541124
description	ressort à gaz 900N		

vannes et raccords cuve

vannes d'entrée

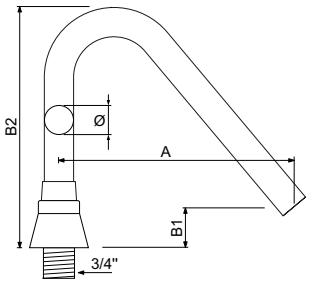

1

référence	514332	**ref. no.**	144407
description	valve d'entrée raccord 3/4" FE tube ø 25mm surplomb 200mm hauteur totale 200mm hauteur de bec 25mm angle de rotation 360°		

Consultez notre gamme complète et mise à jour dans notre boutique en ligne

A

accessoires électriques 10
allumeurs piezzo-électriques 17

B

bases chauffantes 4
becs 22
boîtiers allumage 13
brûleurs à gaz 18
brûleurs à rampe 19
brûleurs de table de cuisson 18

C

câbles pour électrodes d'allumage 16
commandes de contrôle et signalisation 9
commutateurs à cames 8
contacteurs 9
cosses et raccords 10

D

doseurs d´énergie 6

I

injecteurs gaz 19
interrupteurs et boutons-poussoirs 8

L

lampes 9

M

microrupteurs 8

P

plaques de cuisson 6
pressostats 10
prolongateurs femelles 10

R

résistances 3
résistances pilotes 4
résistances pour fours 3
résistances pour friteuses 3
résistances pour grillades 3
résistances pour sauteuses basculantes 4
robinets à gaz 10

T

thermocouples 17
thermoplongeurs 5
thermostats 7
thermostats de réglage 7
thermostats de sécurité 7
thermostats gaz 12

V

vannes d'entrée 22
vannes et raccords cuve 22
veilleuses 13
voyants lumineux 9
voyants lumineux complets 9